

Estado do Ceará
MUNICÍPIO: JAGUARIBE
PREFEITURA MUNICIPAL DE JAGUARIBE
CNPJ: 07.443.708/0001-66

UNIDADE GESTORA

SECRETARIA DE OBRAS PÚBLICAS

PROCESSO DE PAGAMENTO
Orçamentário

Nº 04.02.0013

Nº EMPENHO	DATA EMISSÃO	DATA PAGAMENTO	VALOR PAGAMENTO	LICITAÇÃO	CONTRATO
27.01.0001	27/01/2026	04/02/2026	888.921,20	06.06.01/2024	06.06.01/2024

CREDOR

GTM ENGENHARIA LTDA

FUNCIONAL PROGRAMATICA E FONTE DE RECURSO

ÓRGÃO: 16 SECRETARIA DE OBRAS PÚBLICAS
U. ORCAMENT.: 16.01 SECRETARIA DE OBRAS PÚBLICAS
FUNÇÃO: 17 SANEAMENTO
SUBFUNÇÃO: 512 SANEAMENTO BÁSICO URBANO
PROGRAMA: 1704 SANEAMENTO GERAL DA ZONA URBANA
PROJETO: 1.025 AMPLIAÇÃO DA REDE DE SANEAMENTO BÁSICO
NATUREZA: 4.4.90.51.00 OBRAS E INSTALAÇÕES
F. RECURSO: 17.00.00 OUTRAS TRANSFERÊNCIAS DE CONVÊNIOS OU REPASSES DA UNIÃO
TIPO CRÉDITO: 1 ORÇAMENTÁRIO

DADOS DA RETENÇÃO

CÓDIGO DA RECEITA	NOME DA RETENÇÃO	VALOR RETIDO (R\$)
1000.40.00.0.	CONTRIBUICAO PREVIDENCIARIA - INSS	34.223,47
1000.60.00.0.	ISS	26.667,64
1000.70.00.0.	IRRF	13.333,82

Total da Retenção: (R\$) 74.224,93

HISTÓRICO

6ª MEDIÇÃO DA AMPLIAÇÃO DE SISTEMA DE ESGOTAMENTO SANITÁRIO NO MUNICÍPIO DE JAGUARIBE JUNTO A SECRETARIA DE OBRAS PÚBLICAS. REFERENTE A NF 826 E MES 12/2025.

CONTA BANCÁRIA	TIPO DOCUMENTO	Nº DOCUMENTO	VALOR DOC. (R\$)
B.B 27.755-X (AMPL. SIST.ESGOTO)	OUTROS	5521990000	814.696,27

NOTA DE PAGAMENTO - Nº 04.02.0013

ORÇAMENTÁRIO

DADOS DO EMPENHO

NÚMERO	DATA EMISSÃO	TIPO	VALOR N.E. (R\$)	Nº LICITAÇÃO	Nº CONTRATO	OBS
27010001	27/01/2026	GLOBAL	888.921,20	06.06.01/2024	06.06.01/2024	

FUNCIONAL PROGRAMATICA E FONTE DE RECURSO

ÓRGÃO: 16 SECRETARIA DE OBRAS PÚBLICAS
U. ORÇAMENT.: 16.01 SECRETARIA DE OBRAS PÚBLICAS
FUNÇÃO: 17 SANEAMENTO
SUBFUNÇÃO: 512 SANEAMENTO BÁSICO URBANO
PROGRAMA: 1704 SANEAMENTO GERAL DA ZONA URBANA
PROJETO: 1.025 AMPLIAÇÃO DA REDE DE SANEAMENTO BÁSICO
NATUREZA: 4.4.90.51.00 OBRAS E INSTALAÇÕES
FONTE: 17.00.000000 OUTRAS TRANSFERÊNCIAS DE CONVÊNIOS OU REPASSES DA UNIÃO

DADOS DO CREDOR

NOME: GTM ENGENHARIA LTDA
ENDEREÇO: AV. ENG SANTANA JUNIOR - COCÓ - JAGUARIBE CE
C N P J: 42.340.181/0001-45 C G F:
INSC.MUN.: 6568726 TELEFONE:

DADOS DO PAGAMENTO

Nº PROCESSO	SALDO ANTERIOR (R\$)	VALOR DESTE PAGTO. (R\$)	SALDO DISPONIVEL (R\$)
04020013	888.921,20	888.921,20	0,00
DATA	VALOR BRUTO (R\$)	VALOR RETIDO (R\$)	VALOR LIQUIDO (R\$)
04/02/2026	888.921,20	74.224,93	814.696,27

DADOS DA RETENÇÃO

CÓDIGO DA RECEITA	NOME DA RETENÇÃO	VALOR RETIDO (R\$)
1000.40.00.0.	CONTRIBUICAO PREVIDENCIARIA - INSS	34.223,47
1000.60.00.0.	ISS	26.667,64
1000.70.00.0.	IRRF	13.333,82
Total da Retenção: (R\$)		74.224,93

HISTÓRICO DO PAGAMENTO

6ª MEDIÇÃO DA AMPLIAÇÃO DE SISTEMA DE ESGOTAMENTO SANITÁRIO NO MUNICIPIO DE JAGUARIBE JUNTO A SECRETARIA DE OBRAS PÚBLICAS. REFERENTE A NF 826 E MES 12/2025.

CERTIFICAÇÃO DO PAGAMENTO

EU, **RAFAEL GOMES DIOGENES**, TESOUREIRO(A) DO(A) **SECRETARIA DE OBRAS PÚBLICAS**, POR ORDEM DO(A) ORDENADOR(A) DE DESPESA SENHOR(A) **RAFAEL GOMES DIOGENES**, CERTIFICO QUE DEI CUMPRIMENTO A REALIZAÇÃO DO PAGAMENTO DA DESPESA ORA DESCRITA, APÓS VERIFICADA A DISPONIBILIDADE(S) FINANCEIRA(S) NA(S) CONTA(S) BANCÁRIA(S) A SEGUIR INDICADA(S):

CONTA BANCÁRIA	TIPO DOCUMENTO	Nº DOCUMENTO	VAL. DOCUMENTO (R\$)
B.B 27.755-X (AMPL. SIST.ESGOTO)	OUTROS	5521990000	814.696,27

Jaguaribe, 4 de Fevereiro de 2026

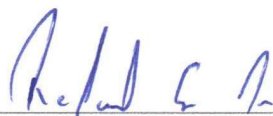

RAFAEL GOMES DIOGENES
ORDENADOR(A)

Visualizar Pix agrupados**Extrato de Conta Corrente**G3382009082996131
20/02/2026 09:10:55**Cliente - Conta atual**

Agência 1150-9
 Conta corrente 27755-X CONVENIO939327-2022
 Período do extrato Mês atual

Lançamentos

Dt. balancete	Dt. movimento	Ag. origem	Lote	Histórico	Documento	Valor R\$	Saldo
19/01/2026		0000	00000	000 Saldo Anterior			0,00 C
04/02/2026		0000	13056	132 Emissão Ordem Bancária	409.798.000.000	814.696,27 D	
04/02/2026		0000	13056	132 Emissão Ordem Bancária	410.719.000.000	26.667,64 D	
04/02/2026		0000	13056	132 Emissão Ordem Bancária	410.832.000.000	13.333,82 D	
04/02/2026		0000	13056	132 Emissão Ordem Bancária	410.883.000.000	34.223,47 D	
04/02/2026		0000	00000	848 Resgate Automático	1.972	888.921,20 C	0,00 C
				BB RF Curto Prazo Automático			
20/02/2026		0000	00000	999 S A L D O			0,00 C
Invest. Resgate Autom.						339.348,89 C	
Saldo						339.348,89 C	
Juros *							0,00
Data de Debito de Juros							27/02/2026
IOF *							0,00
Data de Debito de IOF							02/03/2026
Saldo de fundos de investimento							
BB RF CP Automático						339.348,89	

 *** A CONTA NAO FOI MOVIMENTADA ***

OBSERVAÇÕES:

Transação efetuada com sucesso por: J1768345 RAFAEL GOMES DIOGENES.

fechar X

Loading Image...

Usuário:RAFAEL GOMES DIOGENES

CPF:600.313.083-09

04/02/2026 12:00:17 Sair do Sistema

Cad. Instrumento
Programas Página Principal
Propostas
Execução
Inf. Gerenciais
Cadastros
Acomp. e Fiscalização
Prestação de Contas
Administração
TCE
Verificação de Regularidade

[Principal](#)[Consultar Instrumento](#)[Autorização de Movimentações Financeiras](#)

Autorização de Movimentações Financeiras

36211 - FUNDACAO NACIONAL DE SAUDE

Instrumento 939327

Movimentação(ões) financeira(s) 10149313 autorizada(s) com sucesso na data/hora 04/02/2026 15:00:53

fechar X



Tipo de Movimentação

Todos

Consultar

Nr.	Data	Valor Bruto	Valor Líquido	CNPJ/CPF/IG Favorecido	Nome Favorecido	Tipo	Situação
-----	------	-------------	---------------	------------------------	-----------------	------	----------

Autorizar Recusar Cancelar

fechar X

Loading Image...

Usuário:RAFAEL GOMES DIOGENES

CPF:600.313.083-09

04/02/2026 11:34 Sair do Sistema



Cadastro
Programas Página Principal
Propostas
Execução
Inf. Gerenciais
Cadastros
Acomp. e Fiscalização
Prestação de Contas
Administração
TCE
Verificação de Regularidade

[Principal](#)[Consultar Instrumento](#)[Listar Movimentações Financeiras](#)

Pagamento a Favorecido com OBTV

36211 - FUNDACAO NACIONAL DE SAUDE

Instrumento 939327

[Instrumento](#) [Documento de Liquidação](#) [Detalhes do Pagamento](#) [Histórico](#) [Anexos](#)

Dados do Pagamento

Número	10148943	
Data	04/02/2026	
Tipo	Transferência Bancária para Crédito em Conta-Corrente	
Valor Original do Documento de Liquidação	R\$ 888.921,20	
Valor Bruto do Documento de Liquidação	R\$ 888.921,20	
Total de Tributos Retidos	R\$ 74.224,93	
Total de Contribuições	R\$ 0,00	
Total de Outras Retenções	R\$ 0,00	
Valor Pago ao Favorecido	R\$ 814.696,27	

Observação *

PAGAMENTO

Rateio dos Valores Pagos em Cada Meta/Etapa do Cronograma Físico

Valor Total Pago para Metas/Etapas **R\$ 888.921,20**

Meta Atendida	Etapa Atendida	Recurso de Repasse (R\$)	Recurso de Contrapartida (R\$)	Recurso de Rendimento (R\$)
AMPLIAÇÃO DE SISTEMA DE ESGOTAMENTO SANITÁRIO NO MUNICIPIO DE JAGUARIBE - CE	ADMINISTRAÇÃO DA OBRA	70.660,14	0,00	0,00
AMPLIAÇÃO DE SISTEMA DE ESGOTAMENTO SANITÁRIO NO MUNICIPIO DE JAGUARIBE - CE	INSTALAÇÃO DA OBRA	3.517,28	0,00	0,00
AMPLIAÇÃO DE SISTEMA DE ESGOTAMENTO SANITÁRIO NO MUNICIPIO DE JAGUARIBE - CE	ESTAÇÃO ELEVATÓRIA	814.743,78	0,00	0,00

NOTA DE LIQUIDAÇÃO - Nº 0000069

DADOS DO EMPENHO ORIGINAL

DATA EMISSÃO	Nº EMPENHO	VALOR N.E. (R\$)	VALOR ANULADO (R\$)	TIPO
27/01/2026	27.01.0001	888.921,20	0,00	GLOBAL

FUNCIONAL PROGRAMÁTICA E FONTE DE RECURSO

ÓRGÃO: 16 SECRETARIA DE OBRAS PÚBLICAS
U. ORÇAMENT.: 16.01 SECRETARIA DE OBRAS PÚBLICAS
FUNÇÃO: 17 SANEAMENTO
SUBFUNÇÃO: 512 SANEAMENTO BÁSICO URBANO
PROGRAMA: 1704 SANEAMENTO GERAL DA ZONA URBANA
PROJETO: 1.025 AMPLIAÇÃO DA REDE DE SANEAMENTO BÁSICO
NATUREZA: 4.4.90.51.00 OBRAS E INSTALAÇÕES
FONTE: 17.00.000000 OUTRAS TRANSFERÊNCIAS DE CONVÊNIOS OU REPASSES DA UNIÃO
TIPO CRÉDITO: 1 ORÇAMENTÁRIO

DADOS DO CREDOR

NOME: GTM ENGENHARIA LTDA
ENDEREÇO: AV. ENG SANTANA JUNIOR - COCÓ - JAGUARIBE CE
C N P J: 42.340.181/0001-45 C G F: INSC.MUN.: 6568726 Telefone:

DADOS DA LIQUIDAÇÃO

DATA DA LIQUIDAÇÃO 27/01/2026	VALOR LIQUIDADO: (R\$) 888.921,20	VALOR DO DESCONTO: (R\$) 0,00	TIPO DA LIQUIDAÇÃO: COM NOTA FISCAL
TIPO DA NOTA FISCAL: SERVIÇO	SUB TIPO DA NOTA FISCAL: ELETRÔNICA FORA DO PADRÃO	Nº DA NOTA FISCAL: 826	Nº DOS FORMULÁRIOS: 1
DATA DA EMISSÃO DA NOTA: 27/01/2026	DATA LIMITE PARA EXPEDIÇÃO: 27/01/2026	SÉRIE DA NOTA: 1	SÉRIE DO SELO DE AUTENTICIDADE: INTERNETCE
Nº DO PROTOCOLO DE AUTORIZAÇÃO:	SÉRIE DO SELO: 0	Nº DO SELO FISCAL:	OBS:
CHAVE DE ACESSO: 0	CHAVE DE VERIFICAÇÃO: 517421891		

HISTÓRICO DA LIQUIDAÇÃO

6ª MEDIÇÃO DA AMPLIAÇÃO DE SISTEMA DE ESGOTAMENTO SANITÁRIO NO MUNICÍPIO DE JAGUARIBE JUNTO A SECRETARIA DE OBRAS PÚBLICAS. REFERENTE A NF 826 E MES 12/2025.

ITENS DA LIQUIDAÇÃO

Código	ESPECIFICAÇÃO DO ITEM	UNIDADE	QTDE. LIQ.	VAL. UNIT. (R\$)	VAL. LIQ. (R\$)	QTDE. A LIQ.
102053	SERVIÇOS DE AMPLIAÇÃO DO SISTEMA DE ESGOTAMENTO SANITÁRIO NO BAIRRO EXPEDITO DIÓGENES	SERV	1	888.921,200	888.921,20	0

Jaguaribe, 27 de Janeiro de 2026

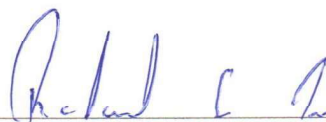

RAFAEL GOMES DIÓGENES
LIQUIDANTE



Nota de Solicitação de Liquidação

Fornecedor: GTM ENGENHARIA LTDA

42340181000145

Endereço: AV. ENG SANTANA JUNIOR

Bairro: COCÓ

Cidade: Jaguaribe

UF: CE

CEP: 63475000

Telefone:

E-Mail:

Banco: BRASIL

ATENÇÃO !!! Os Dados Bancários Devem ser Cadastrados no Sistema Gestor Municipal.

Agência: 1-1

Tipo de Conta: Conta Corrente

Conta: 1-1

U. Orçamentária: 1601 - Secretaria de Obras Públicas

U. Funcional: Depto. Financeiro

Função: 17 - Saneamento

Dotação: 980

Subfunção: 512 - Saneamento Básico Urbano

Programa: 1704 - Saneamento Geral da Zona Urbana

Proj\Atividade: 1025 - Ampliação da Rede de Saneamento Básico

Natureza: 4.4.90.51.00 - Obras e Instalações

Fonte Recurso: 1700000000 - Outras Transferências de Convênios ou Repasses da União

Centro de Custo: OBRAS E REFORMAS MUNICIPAIS

Tipo Processo: Concorrência

No. Processo: Contrato: 06.06.01/2024 - Licitação: 06.06.01/2024

Nº Empenho: 27010001 - Global

Nº Nota Fiscal: 826

Dt Emissão NF: 27/01/2026

Dt. Solicitação 27/01/2026
Liquidação:

Data Expedição:

Mês Referência: 01/12/2025 à 31/12/2025

Vir. Liquidação: R\$888.921,20 (OITOCENTOS E OITENTA E OITO MIL E NOVECENTOS E VINTE E UM REAIS E VINTE CENTAVOS)

Tipo de NF: Serviço

SubTipo de NF: ELETRÔNICA FORA DO PADRÃO NACIONAL

Série NF: 1

Pr. Autorização:

Ch. Verificação:

Ch. Acesso:

Histórico da Liquidação

6ª MEDIÇÃO DA AMPLIAÇÃO DE SISTEMA DE ESGOTAMENTO SANITÁRIO NO MUNICIPIO DE JAGUARIBE JUNTO A SECRETARIA DE OBRAS PÚBLICAS.

Itens da Liquidação

Cod.	Nome	Lote	Qtde	Val. Unitário	Val.Total
10205 3	SERVIÇOS DE AMPLIAÇÃO DO SISTEMA DE ESGOTAMENTO SANITÁRIO NO BAIRRO EXPEDITO DIÓGENES	1	1,00	888.921,20	888.921,20

Responsável pela elaboração

CAROL NOGUEIRA

Ordenador de Despesa

RAFAEL GOMES DIOGENES

Flavio de Negreiros Soares

Controlador e Ordenador Geral do Município
PORTARIA 277/2022 - CPF 962.075.403-44

Técnico

Data

NOTA DE EMPENHO - Nº 27.01.0001

DADOS DO EMPENHO

DATA EMISSÃO	TIPO	MODALIDADE / Nº LICITAÇÃO	Nº CONTRATO	DID
27/01/2026	GLOBAL	CONCORRÊNCIA PÚBLICA / 06.06.01/2024	06.06.01/2024	892026
CENTRO DE CUSTO			OBS	

OBRAS E REFORMAS MUNICIPAIS

FUNCIONAL PROGRAMÁTICA E FONTE DE RECURSO

ÓRGÃO: 16 SECRETARIA DE OBRAS PÚBLICAS
U. ORÇAMENT.: 16.01 SECRETARIA DE OBRAS PÚBLICAS
FUNÇÃO: 17 SANEAMENTO
SUBFUNÇÃO: 512 SANEAMENTO BÁSICO URBANO
PROGRAMA: 1704 SANEAMENTO GERAL DA ZONA URBANA
PROJETO: 1.025 AMPLIAÇÃO DA REDE DE SANEAMENTO BÁSICO
NATUREZA: 4.4.90.51.00 OBRAS E INSTALAÇÕES
SUBELEMENTO: 91 OBRAS EM ANDAMENTO
FONTE: 17.00.000000 OUTRAS TRANSFERÊNCIAS DE CONVÊNIOS OU REPASSES DA UNIÃO
TIPO CRÉDITO: 1 ORÇAMENTÁRIO
PCASP: 123210601 OBRAS EM ANDAMENTO
EMENDA:

DEMONSTRATIVO DO SALDO DA DOTAÇÃO

FICHA	SALDO ANTERIOR (R\$)	VALOR DO EMPENHO (R\$)	SALDO ATUAL (R\$)
980	988.921,20	888.921,20	100.000,00

DADOS DO CREDOR

NOME: GTM ENGENHARIA LTDA
ENDEREÇO: AV. ENG SANTANA JUNIOR - COCÓ - JAGUARIBE CE
C N P J: 42.340.181/0001-45 C G F: INSC.MUN.: 6568726 Telefone:

HISTÓRICO DO EMPENHO

VALOR EMPENHADO PARA ATENDER DESPESAS COM 6ª MEDIÇÃO DA AMPLIAÇÃO DE SISTEMA DE ESGOTAMENTO SANITÁRIO NO MUNICÍPIO DE JAGUARIBE JUNTO A SECRETARIA DE OBRAS PÚBLICAS.

ITENS DO EMPENHO

CÓDIGO	ESPECIFICAÇÃO	UNIDADE	QUANT.	VAL. UNITÁRIO (R\$)	VAL. TOTAL (R\$)
102053	SERVIÇOS DE AMPLIAÇÃO DO SISTEMA DE ESGOTAMENTO SANITÁR	SERV	1	888.921,20	888.921,20

Total dos Itens: (R\$) 888.921,20

Eu, **RAFAEL GOMES DIOGENES**, no uso competente das minhas atribuições de Ordenador(a) da Despesa do(a) **SECRETARIA DE OBRAS PÚBLICAS**, autorizo o fornecimento ou execução dos serviços ora descritos, obedecidas as condições e especificações desta Nota de Empenho Nº **27010001**. A(os) **27 de Janeiro de 2026**

Responsável pelo Setor

RAFAEL GOMES DIOGENES
ORDENADOR(A)



Prefeitura Municipal de Jaguaribe

Documento de Intenção de Despesa

DID: 892026

Data: 27/01/2026

Fornecedor: GTM ENGENHARIA LTDA

CNPJ: 42.340.181/0001-45

Endereço: AV. ENG SANTANA JUNIOR

Bairro: COCÓ

Cidade: Jaguaribe

UF: CE

CEP: 63475000

Telefone:

E-Mail:

U. Orçamentária: 1601 - Secretaria de Obras Públicas

U. Funcional: Depto. Financeiro

Função: 17 - Saneamento

Dotação: 980

Subfunção: 512 - Saneamento Básico Urbano

Programa: 1704 - Saneamento Geral da Zona Urbana

Proj\Atividade: 1025 - Ampliação da Rede de Saneamento Básico

Natureza: 4.4.90.51.00 - Obras e Instalações

Fonte Recurso: 1700000000 - Outras Transferências de Convênios ou Repasses da União

Centro de Custo: OBRAS E REFORMAS MUNICIPAIS

Tipo Processo: Concorrência

No. Processo: Contrato: 06.06.01/2024 - Licitação: 06.06.01/2024

Modalidade: Global

Valor do DID: R\$888.921,20

Histórico

6ª MEDIÇÃO DA AMPLIAÇÃO DE SISTEMA DE ESGOTAMENTO SANITÁRIO NO MUNICÍPIO DE JAGUARIBE JUNTO A SECRETARIA DE OBRAS PÚBLICAS.

Itens do DID

Código	Item	Lote	Qtde DID	Val. Unit	Total
102053	SERVIÇOS DE AMPLIAÇÃO DO SISTEMA DE ESGOTAMENTO SANITÁRIO NO BAIRRO EXPEDITO DIOGENES	1	1,00	888.921,20	888.921,20

Ordenador

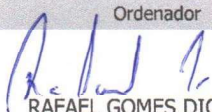

RAFAEL GOMES DIOGENES

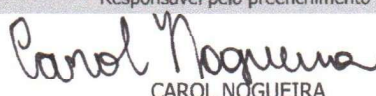
Responsável pelo preenchimento

CAROL NOGUEIRA

Recepção em: __/__/__

Visto: _____

		PREFEITURA MUNICIPAL DE FORTALEZA SECRETARIA MUNICIPAL DAS FINANÇAS NOTA FISCAL DE SERVIÇO ELETRÔNICA - NFS-e				Número da NFS-e 826		
Data e Hora da Emissão		27/01/2026 10:46:04	Competência	01/2026	Código de Verificação		517421891	
Número do RPS		No. NFS-e substituída		Local da Prestação		JAGUARIBE - CE		
Chave de Acesso		2304400124234018100014500000000082626010517421897						
DADOS DO PRESTADOR DE SERVIÇOS								
		Razão Social/Nome	GTM ENGENHARIA LTDA					
		Nome Fantasia	GTM ENGENHARIA					
		CPF/CNPJ	42.340.181/0001-45	Insc Municipal	0656872-6	Município	FORTALEZA - CE	
		Endereço e CEP	AV ENG SANTANA JUNIOR,3000 - COCÓ CEP:60.192-200					
		Complemento	1103	Telefone	(85)9163-5260	E-mail	gtm@gtmeng.com.br	
DADOS DO TOMADOR DE SERVIÇOS								
Razão Social/Nome		PREFEITURA MUNICIPAL DE JAGUARIBE						
CPF/CNPJ		07.443.708/0001-66	Inscrição Municipal			Município	JAGUARIBE - CE	
Endereço e CEP		PRAÇA SENADOR FERNANDESTAVORA, S/N - CENTRO CEP: 63.475-000						
Complemento			Telefone	(88)3522-1092	E-mail	convenios@jaguaribe.ce.gov.br		
DISCRIMINAÇÃO DOS SERVIÇOS								
REF. A 06ª MEDIÇÃO (PERÍODO 01/12/2025 A 31/12/2025) AMPLIAÇÃO DE SISTEMA DE ESGOTAMENTO SANITÁRIO NO MUNICÍPIO DE JAGUARIBE -CE, DO CONTRATO Nº 202408212405 DO CONVÊNIO 939327/2022 - (00767/2022) CNO 90.024.27443/76. *ISS (SERVIÇO): BC= 60% DE R\$ 888.921,20 = R\$ 533.352,72 ALÍQUOTA: 5% X R\$ 533.352,72 = R\$ 26.667,64 *INSS: BC= 35% DE R\$ 888.921,20 = R\$ 311.122,42 *INSS: BC= 11% DE R\$ 311.122,42 = R\$ 34.223,47 *IR: BC= 1,5% DE R\$ 888.921,20 = R\$ 13.333,82 DADOS BANCÁRIOS BANCO: BRADESCO (237) AG: 0564 C/C: 38471-2 CHAVE PIX: 042.340.181/0001-45 GTM ENGENHARIA LTDA CNPJ: 042.340.181/0001-450								
<i>Fernando Antonio Sereia De Oliveira Junior</i> <i>068.005.893-14</i> Atesto o recebimento dos <input type="checkbox"/> Produtos <input checked="" type="checkbox"/> Serviços Em <u>21/01/25</u> PREFEITURA MUNICIPAL DE JAGUARIBE CONVÊNIO N.º <u>939327/2022</u> CEDEnte FUNASA								
CÓDIGO DE ATIVIDADE CNAE								
7.02 / 429959999 - OUTRAS OBRAS DE ENGENHARIA CIVIL NAO ESPECIFICADAS ANTERIORMENTE								
DETALHAMENTO ESPECIFICO DA CONSTRUÇÃO CIVIL								
Código da Obra			Código ART					
RETENÇÃO DE TRIBUTOS FEDERAIS								
PIS		COFINS		IR(R\$)	13.333,82	INSS(R\$)	34.223,47	CSLL(R\$)
Detalhamento de Valores - Prestador dos Serviços				Cálculo do ISSQN devido no Município				
Valor dos Serviços R\$		888.921,20		Natureza Operação		Valor dos Serviços R\$		888.921,20
(-) Desconto Incondicionado				2-Tributação Fora do Município		(-) Deduções Permitidas em Lei		355.568,48
(-) Desconto Condicionado				Regime especial Tributação		(-) Desconto Incondicionado		
(-) Retenções Federais		47.557,29		0-Nenhum		Base de Cálculo		533.352,72
Outras Retenções				Opção Simples Nacional		(X) Alíquota %		5,00
(-) ISS Retido		26.667,64		2 - Não		ISS a reter		(X) Sim () Não
(=) Valor Líquido R\$		814.696,27		Incentivador Cultural		(=) Valor do ISS R\$		0,00
				2 - Não				
Valor IBS Municipal R\$		0,00		Valor IBS Estadual R\$		266,68	Valor CBS R\$	2.400,09
Avisos		1- Uma via desta Nota Fiscal será enviada através do e-mail fornecido pelo Tomador dos Serviços, no sítio http://iss.fortaleza.ce.gov.br 2- A autenticidade desta Nota Fiscal poderá ser validada no site http://iss.fortaleza.ce.gov.br/ , com a utilização do Código de Verificação. 3- Todos os serviços realizados nas áreas de Engenharia, Agronomia, Geologia e demais áreas abrangidas pelas profissões do Sistema Confea/Crea devem ser acompanhados de Anotação de Responsabilidade Técnica (ART) emitida por profissional habilitado (Lei Federal 6.496/77). Para maiores informações entrar em contato pelo telefone (85) 3453.5800 (CREA-CE).						

Visualizar Pix agrupados**Extrato de Conta Corrente**G3330411135708271
04/02/2026 11:31:47**Cliente - Conta atual**

Agência 1150-9
 Conta corrente 27755-X CONVENIO939327-2022
 Período do extrato Mês atual

Lançamentos

Dt. balancete	DL movimento	Ag. origem	Lote	Histórico	Documento	Valor R\$	Saldo
19/01/2026		0000	00000	000 Saldo Anterior			0,00 C
Invest. Resgate Autom.							1.226.813,16 C
Saldo							1.226.813,16 C
Juros *							0,00
Data de Debito de Juros							27/02/2026
IOF *							0,00
Data de Debito de IOF							02/03/2026
Saldo de fundos de investimento							
BB RF CP Automático							1.226.813,16

 *** A CONTA NAO FOI MOVIMENTADA ***

OBSERVAÇÕES:

Transação efetuada com sucesso por: JE689885 IVONETE SALDANHA DA SILVA.

PREFEITURA MUNICIPAL DE JAGUARIBE SECRETARIA DE PLANEJAMENTO E GESTÃO DOCUMENTO DE ARRECAÇÃO MUNICIPAL - DAM			PARA USO DA SEPLAG PAGAR NO BANCO DO BRASIL S/A AGÊNCIA: 2199-7 CONTA: Nº 4768-6	
CONTRIBUINTE: GTM ENGENHARIA LTDA				
C.G.C/CPF/CEI/CNO: 42.340.181/0001-45				
ENDEREÇO: AVENIDA ENG. SANTANA JÚNIOR, 3000 - COCÓ - CEP. 60.192-200				
			BAIRRO: FORTALEZA	CIDADE: FORTALEZA
EXERCÍCIO	COTA	PERÍODO DE APURAÇÃO	VENCIMENTO	Nº DA INSCRIÇÃO OU PROCESSO
2026	ÚNICA	JAN/2026	20/12/2025	
ESPECIFICAÇÃO DA RECEITA			CÓDIGO	VALOR
ISS - IMPOSTO SOBRE SERVIÇOS				888.921,20
ESPECIFICAÇÕES			MULTA	VALOR
RETENÇÕES PRESTAÇÃO SERVIÇOS			JUROS	VALOR
RETENÇÕES			TOTAL	26.667,64
AUTENTICAÇÃO				
ISS RETIDO NA NF 826 , REFERENTE AOS SERVIÇOS DA 6ª MEDIÇÃO DOS SERVIÇOS DDO SISTEMA DE SISTEMA DE ESGOTAMENTO SANITÁRIO DO MUNICÍPIO DE JAGUARIBE, DE RESPONSABILIDADE DA SECRETARIA DE OBRAS PÚBLICAS NA SEDE DO MUNICÍPIO DE JAGUARIBE - CONV. 939327/2022 - SOP CNO 90.024.27443/76.				

PREFEITURA MUNICIPAL DE JAGUARIBE SECRETARIA DE PLANEJAMENTO E GESTÃO DOCUMENTO DE ARRECAÇÃO MUNICIPAL - DAM			PARA USO DA SEPLAG PAGAR NO BANCO DO BRASIL S/A AGÊNCIA: 2199-7 CONTA: Nº 4768-6	
CONTRIBUINTE: GTM ENGENHARIA LTDA				
C.G.C/CPF/CEI/CNO: 42.340.181/0001-45				
ENDEREÇO: AVENIDA ENG. SANTANA JÚNIOR, 3000 - COCÓ - CEP. 60.192-200				
			BAIRRO: FORTALEZA	CIDADE: FORTALEZA
EXERCÍCIO	COTA	PERÍODO DE APURAÇÃO	VENCIMENTO	Nº DA INSCRIÇÃO OU PROCESSO
2026	ÚNICA	JAN/2026	20/10/2025	
ESPECIFICAÇÃO DA RECEITA			CÓDIGO	VALOR
ISS - IMPOSTO SOBRE SERVIÇOS				888.921,20
ESPECIFICAÇÕES			MULTA	VALOR
RETENÇÕES			JUROS	VALOR
RETENÇÕES PRESTAÇÃO SERVIÇOS			TOTAL	26.667,64
AUTENTICAÇÃO				
ISS RETIDO NA NF 826 , REFERENTE AOS SERVIÇOS DA 6ª MEDIÇÃO DOS SERVIÇOS DDO SISTEMA DE SISTEMA DE ESGOTAMENTO SANITÁRIO DO MUNICÍPIO DE JAGUARIBE, DE RESPONSABILIDADE DA SECRETARIA DE OBRAS PÚBLICAS NA SEDE DO MUNICÍPIO DE JAGUARIBE - CONV. 939327/2022 - SOP CNO 90.024.27443/76.				

PREFEITURA MUNICIPAL DE JAGUARIBE SECRETARIA DE PLANEJAMENTO E GESTÃO DOCUMENTO DE ARRECAÇÃO MUNICIPAL - DAM			PARA USO DA SEPLAG PAGAR NO BANCO DO BRASIL S/A AGÊNCIA: 2199-7 CONTA: Nº 4768-6	
CONTRIBUINTE: GTM ENGENHARIA LTDA				
CPF/CGC 42.340.181/0001-45				
ENDEREÇO: AVENIDA ENG. SANTANA JÚNIOR, 3000 - COCÓ - CEP. 60.192-200 FORTALEZA				CIDADE: F FORTALEZA
EXERCÍCIO	COTA	PERÍODO DE APURAÇÃO	VENCIMENTO	Nº DA INSCRIÇÃO OU PROCESSO
2026	ÚNICA	JAN/2026	20/12/2025	
ESPECIFICAÇÃO DA RECEITA			CÓDIGO	VALOR
IMPOSTO DE RENDA RETIDO NA FONTE				888.921,20
ESPECIFICAÇÕES			MULTA	VALOR
IRRF - NA NF 826, REFERENTE AOS SERVIÇOS DA 6ª MEDIÇÃO DOS SERVIÇOS DO SISTEMA DE SISTEMA DE ESGOTAMENTO SANITÁRIO DO MUNICÍPIO DE JAGUARIBE, DE RESPOSÁBILIDADE DA SECRETARIA DE OBRAS PÚBLICAS NA SEDE DO MUNICÍPIO DE JAGUARIBE - CONV. 939327/2022 - SOP - CNO 90.024.27443/76			JUROS	VALOR
			TOTAL	VALOR
				13.333,82
AUTENTICAÇÃO				

PREFEITURA MUNICIPAL DE JAGUARIBE SECRETARIA DE PLANEJAMENTO E GESTÃO DOCUMENTO DE ARRECAÇÃO MUNICIPAL - DAM			PARA USO DA SEPLAG PAGAR NO BANCO DO BRASIL S/A AGÊNCIA: 2199-7 CONTA: Nº 4768-6	
CONTRIBUINTE: GTM ENGENHARIA LTDA				
CPF/CGC 42.340.181/0001-45				
ENDEREÇO: AVENIDA ENG. SANTANA JÚNIOR, 3000 - COCÓ - CEP. 60.192-200 FORTALEZA				CIDADE: FORTALEZA
EXERCÍCIO	COTA	PERÍODO DE APURAÇÃO	VENCIMENTO	Nº DA INSCRIÇÃO OU PROCESSO
2026	ÚNICA	JAN/2026	20/12/2025	
ESPECIFICAÇÃO DA RECEITA			CÓDIGO	VALOR
IMPOSTO DE RENDA RETIDO NA FONTE			0	888.921,20
ESPECIFICAÇÕES			MULTA	VALOR
			0	
IRRF - NA NF 826, REFERENTE AOS SERVIÇOS DA 6ª MEDIÇÃO DOS SERVIÇOS DO SISTEMA DE SISTEMA DE ESGOTAMENTO SANITÁRIO DO MUNICÍPIO DE JAGUARIBE, DE RESPOSÁBILIDADE DA SECRETARIA DE OBRAS PÚBLICAS NA SEDE DO MUNICÍPIO DE JAGUARIBE - CONV. 939327/2022 - SOP - CNO 90.024.27443/76			JUROS	VALOR
			TOTAL	VALOR
				13.333,82
AUTENTICAÇÃO				



CADASTRO NACIONAL DE OBRAS - CNO



COMPROVANTE DE INSCRIÇÃO DE OBRA

Informações da obra

Número de inscrição da obra 90.024.27443/76	Nome da obra GTM ENGENHARIA LTDA	Data do cadastramento 17/06/2025 10:00	Origem do cadastramento e-CAC
Tipo Zona Zona Urbana	ART CE20241485597	RRT	CIB 0000000-0
Data do início da obra 23/08/2024	CNAE 4299599 Outras obras de engenharia civil não especificadas anteriormente	Cadastro Imobiliário	

Situação da obra

Situação Ativa	Data 23/08/2024
--------------------------	---------------------------

Endereço

País BRASIL	Município JAGUARIBE	UF CE	CEP 63.475-000
Bairro CENTRO	Logradouro PRACA SENADOR FERNANDES TÁVORA	Número S/N	
Observações SERVIÇOS DE AMPLIAÇÃO DO SISTEMA DE ESGOTAMENTO SANITÁRIO NO BAIRRO EXPEDITO DIÓGENES.			

Responsável

Nome GTM ENGENHARIA LTDA	CPF/CNPJ 42.340.181/0001-45	Vínculo Construtora
Data de início da responsabilidade 23/08/2024	Data de término da responsabilidade	

Contratantes

CPF/CNPJ	Nome
07.443.708/0001-66	MUNICIPIO DE JAGUARIBE

Obra por Contrato

Unidade de Medida Outra	Medida 1,00	Número do Contrato 202408212405	Valor do Contrato R\$ 3.914.975,13
-----------------------------------	-----------------------	---	--

CNPJ 07.443.708/0001-66	Razão Social MUNICÍPIO DE JAGUARIBE		
Período de Apuração 31/01/2026	Data de Vencimento 20/02/2026	Número do Documento 07.01.26035.5144128-0	Pagar este documento até 20/02/2026
Observações INSS 6ª MEDIÇÃO SISTEMA DE ESGOTO NF 826 Darf emitido pelo Sicalc Web			Valor Total do Documento 34.223,47

Composição do Documento de Arrecadação

Código	Denominação	Principal	Multa	Juros	Total
1162	CONTRIBUIÇÃO SUJEITA RETENÇÃO PREVIDENCIÁRIA	34.223,47			34.223,47
	01 CP PATRONAL - RETENÇÃO LEI 9.711/98				
	PA 01/2026 Vencimento 20/02/2026				
	CNO 90.024.27443/76 CNPJ Prestador 42.340.181/0001-45				
	Totais	34.223,47			34.223,47

Documento de Arrecadação de Receitas Federais

8584000342 5 23470385260 1 51070126035 0 51441280060 0



CNPJ: 07.443.708/0001-66
Número: 07.01.26035.5144128-0
Pagar até: 20/02/2026
Valor: 34.223,47

Pague com o PIX



PREFEITURA MUNICIPAL DE JAGUARIBE - CE
SECRETARIA DE OBRAS PÚBLICAS DE JAGUARIBE - SOP

TERMO DE RECEBIMENTO PARCIAL

OBJETO: CONTRATAÇÃO DE EMPRESA APTA A REALIZAR OS SERVIÇOS DE AMPLIAÇÃO DO SISTEMA DE ESGOTAMENTO SANITÁRIO NO BAIRRO EXPEDITO DIÓGENES, JUNTO A SECRETARIA DE INFRAESTRUTURA, TRANSPORTES E URBANISMO DO MUNICÍPIO DE JAGUARIBE/CE.

ENDEREÇO: DIVERSAS RUAS - BAIRRO EXPEDITO DIÓGENES **MUNICÍPIO:** JAGUARIBE-CE

DATA DA VISITA: 05/01/2026 **FISCAL:** ABSOLON CAVALCANTE MOTA NETO - RNP: 0615727611 **CÓDIGO DA OBRA:**

Nº DO CONTRATO: 202408212405 **CONTRATADA:** GTM ENGENHARIA LTDA

TIPO DE OBRA: ESGOTAMENTO SANITÁRIO **INÍCIO DA MEDIÇÃO:** 01/12/2025 **TÉRMINO DA:** 31/12/2025

DISCRIMINAÇÃO DOS SERVIÇOS % REALIZADOS		QUALIDADES DOS SERVIÇOS	
1 - ADMINISTRAÇÃO DA OBRA	94,00%	<input type="checkbox"/> ÓTIMO	<input checked="" type="checkbox"/> BOM
2 - INSTALAÇÃO DA OBRA - SERVIÇOS	92,54%	<input type="checkbox"/> REGULAR	<input type="checkbox"/> INSUFICIENTE
3 - LIGAÇÃO PREDIAL - SERVIÇO	100,00%		
4 - LIGAÇÃO PREDIAL - MATERIAL	100,00%	<input type="checkbox"/> MAU	
5 - REDE COLETORA - SERVIÇOS	100,00%		
6 - REDE COLETORA - MATERIAL	100,00%	PREVISTO:	
7 - ESTAÇÃO ELEVATORIA DE ESGOTOS - SERVIÇOS	81,23%	% TOTAL EXECUTADO DA OBRA:	93,32%
8 - ESTAÇÃO ELEVATORIA DE ESGOTOS - MATERIAIS	86,13%		
9 - INSTALAÇÕES ELÉTRICAS	65,39%		
10 - LINHA DE RECALQUE - SERVIÇOS	100,00%		
11 - LINHA DE RECALQUE - MATERIAIS	100,00%		

OBSERVAÇÕES: A LIBERAÇÃO DO PAGAMENTO SERÁ FEITO COM BASE NA PLANILHA DE APOSTILAMENTO QUE SEGUE EM ANEXO.

Jaguaribe - CE, 27 de janeiro de 2026

Assinado digitalmente por
RAFAEL GOMES DIÓGENES
CPF: 09097453000
Data: 2025.01.29 09:46:14-0202
2025.2.1



Documento assinado digitalmente
ABSOLON CAVALCANTE MOTA NETO
Data: 27/01/2026 08:27:34-0300
Verifique em <https://validar.iti.gov.br>



BOLETIM DE MEDIÇÃO



OBJETO: CONTRATAÇÃO DE EMPRESA APTA A REALIZAR OS SERVIÇOS DE AMPLIAÇÃO DO SISTEMA DE ESGOTAMENTO SANITÁRIO NO BAIRRO EXPEDITO DIOGENES, JUNTO A SECRETARIA DE INFRAESTRUTURA, TRANSPORTES E URBANISMO DO MUNICÍPIO DE JAGUARIBE/CE.	CONTRATO Nº:	202408212405	ENTREGA DA MEDIÇÃO:	27/01/2026	CONTRATADA	PREFEITURA DE JAGUARIBE
	O.S. Nº.:	06.06.01/2024	PERÍODO DA MEDIÇÃO:	01/12/25 A 31/12/2025	GTM ENGENHARIA LTDA	
			MÉDIO ACUMULADO:	R\$ 3.653.576,26	MÉDIO DA MEDIÇÃO:	

ITEM	CÓDIGO	TABELA REF.	DESCRIÇÃO	UNID	QUANTIDADE		VAL UNIT. (R\$)	FINANCEIRO		ACUMULADO	SALDO
					CONTRATO	ANTERIOR		CONTRATO	ANTERIOR		
5.1.4			ESCORAMENTO E REBAIXAMENTO DE LENÇOL					124.689,36	124.689,36	124.689,36	-
5.1.4.1	101570	SINAPI	ESCORAMENTO DE VALA, TIPO PONTEALEITAMENTO, COM PROFUNDIDADE DE 0 A 1,5 M, LARGURA MENOR QUE 1,5 M, AF. 08/2020	M²	832,92	-	27,61	72.996,92	72.996,92	72.996,92	-
5.1.4.2	101572	SINAPI-S	ESCORAMENTO DE VALA, TIPO PONTEALEITAMENTO, COM PROFUNDIDADE DE 1,5 A 3,0 M, LARGURA MENOR QUE 1,5 M, AF. 08/2020	M²	2.023,09	-	21,56	43.617,82	43.617,82	43.617,82	-
5.1.4.3	101574	SINAPI	ESCORAMENTO DE VALA, TIPO PONTEALEITAMENTO, COM PROFUNDIDADE DE 3,0 A 4,5 M, LARGURA MENOR QUE 1,5 M, AF. 08/2020	M²	1.527,02	-	16,29	24.875,16	24.875,16	24.875,16	-
5.1.4.4	C2806	SEINFRA-S	ESGOTAMENTO COM CONJUNTO MOTO-BOMBA DE 20m³/h, H=6m.c.a	H	115,00	-	7,38	848,70	848,70	848,70	-
5.1.4.5	C2923	SEINFRA-S	REBAIXAMENTO DE LENÇOL FREÁTICO EM VALAS	M	613,75	-	52,71	32.350,76	32.350,76	32.350,76	-
5.1.5			ASSENTAMENTO DE TUBOS E CONEXÕES EM PVC, JUNTA ELÁSTICA					35.051,69	35.051,69	35.051,69	-
5.1.5.1	90734	SINAPI	ASSENTAMENTO DE TUJO DE PVC PARA REDE COLETORA DE ESGOTO DE PAREDE MACIÇA, DN 150 MM, JUNTA ELÁSTICA, (NÃO INCLUI FORNECIMENTO), AF. 01/2021	M	3.857,84	-	4,61	17.784,64	17.784,64	17.784,64	-
5.1.5.2	C2860	SEINFRA	LASTRO DE MEIA ADQUIRIDA	m²	89,24	-	193,49	17.267,05	17.267,05	17.267,05	-
5.1.6			PAVIMENTAÇÃO					129.369,85	129.369,85	129.369,85	-
5.1.6.1	C2940	SEINFRA-S	RETRABADA DE PAVIMENTAÇÃO EM PARALELEPÍPEDO OU PEDRA TOSCA	M²	1.377,96	-	14,67	20.214,67	20.214,67	20.214,67	-
5.1.6.2	C2938	SEINFRA-S	RETRABADA DE PAVIMENTAÇÃO ASFÁLTICA COM BASE EM PEDRA	M²	99,17	-	40,97	4.013,41	4.013,41	4.013,41	-
5.1.6.3	C2933	SEINFRA-S	RECOMPOSIÇÃO DE PAVIMENTAÇÃO EM PEDRA TOSCA, PREJUNTAMENTO	M²	387,21	-	26,87	10.404,33	10.404,33	10.404,33	-
5.1.6.4	C2929	SEINFRA-S	RECOMPOSIÇÃO DE PAVIMENTAÇÃO EM PARALELEPÍPEDO C/REJUNTAMENTO	M²	1.266,35	-	67,96	86.061,15	86.061,15	86.061,15	-
5.1.6.5	C2926	SEINFRA-S	RECOMPOSIÇÃO DE CAPA EM CONCRETO ASFÁLTICO (CRUO), ESP. = 5cm	M²	119,00	-	72,91	8.676,29	8.676,29	8.676,29	-
5.1.7			POÇO DE VISITA, C/ANÉIS DE CONCRETO, PROF. ATÉ 1,00m, D= 600mm	UN	19,00	-	1.059,84	20.136,96	20.136,96	20.136,96	-
5.1.7.1	C2907	SEINFRA-S	POÇO DE VISITA, C/ANÉIS DE CONCRETO, PROF. ATÉ 1,00m, D= 600mm	UN	19,00	-	2.908,49	189.051,85	189.051,85	189.051,85	-
5.1.7.2	C2908	SEINFRA-S	AGREGADO PARA POÇO DE VISITA CIRCULAR PARA ESGOTO, EM CONCRETO PRÉ-MOLDADO, DIÂMETRO INTERNO = 1 M, AF. 12/2020	M	19,16	-	649,30	12.440,59	12.440,59	12.440,59	-
5.1.7.3	97983	SEINFRA-S	ASSENTAMENTO DE TUJO DE QUEDA	M	16,15	-	331,14	5.347,91	5.347,91	5.347,91	-
5.1.7.4	C0232	SEINFRA-S	ASSENTAMENTO DE TUJO DE QUEDA	M	16,15	-	19,391,40	19.391,40	19.391,40	19.391,40	-
5.1.7.5	C2922	SEINFRA-S	REBAIXAMENTO DE LENÇOL FREÁTICO EM ÁREAS (POÇOS DE VISITA)	PT/ODIA	420,00	-	46,17	8.487,25	8.487,25	8.487,25	-
5.1.8			CADASTRO					8.487,25	8.487,25	8.487,25	-
5.1.8.1	C0584	SEINFRA-S	CADASTRO DE REDE DE ESGOTO/EMISSÁRIO/DRENAGEM (MÉDIO MAGNÉTICO)	M	3.857,84	-	2,20	59.338,01	59.338,01	59.338,01	-
5.2			REDE COLETORA - PVC OCRE DN 200MM					831,92	831,92	831,92	-
5.2.1			LOCAÇÃO					831,92	831,92	831,92	-
5.2.1.1	99063	SINAPI	LOCAÇÃO DE REDE DE ÁGUA OU ESGOTO, AF. -10/2018	M	132,26	-	6,29	831,92	831,92	831,92	-
5.2			TRÂNSITO E SEGURANÇA E TRAVESSIA					727,13	727,13	727,13	-
5.2.2.1	C2947	SEINFRA-S	SINALIZAÇÃO DE ADVERTÊNCIA	UN	2,00	-	19,51	39,02	39,02	39,02	-
5.2.2.2	C2948	SEINFRA-S	SINALIZAÇÃO DE TRÂNSITO COM BARRERAS	M	39,00	-	7,94	309,66	309,66	309,66	-
5.2.2.3	C2949	SEINFRA-S	SINALIZAÇÃO DE TRÂNSITO NOTURNA	M	10,00	-	3,95	39,50	39,50	39,50	-
5.2.2.4	C2892	SEINFRA-S	PASSADICOS COM PRANCHAS DE MADEIRA	M²	5,00	-	67,79	338,95	338,95	338,95	-
5.2.3			MOVIMENTO DE TERRA					27.246,08	27.246,08	27.246,08	-
5.2.3.1	90099	SINAPI-S	ESCAVAÇÃO MECANIZADA DE VALA COM PROF. ATÉ 1,5 M (MÉDIA MONTANTE E JUSANTE/UMA COMPOSIÇÃO POR TRECHO), RETROSCAV. (0,26 M3), LARG. MENOR QUE 0,8 M, EM SOLO DE 1ª CATEGORIA, EM LOCAIS COM ALTO NÍVEL DE INTERFERÊNCIA, AF. 02/2021	M³	40,86	-	18,80	768,17	768,17	768,17	-
5.2.3.2	90101	SINAPI-S	ESCAVAÇÃO MECANIZADA DE VALA COM PROF. MAIOR QUE 1,5 M ATÉ 3,0 M (MÉDIA MONTANTE E JUSANTE/UMA COMPOSIÇÃO POR TRECHO), RETROSCAV. (0,26 M3), LARG. MENOR QUE 0,8 M, EM SOLO DE 1ª CATEGORIA, EM LOCAIS COM ALTO NÍVEL DE INTERFERÊNCIA, AF. 02/2021	M³	17,61	-	15,76	277,53	277,53	277,53	-
5.2.3.3	90086	SINAPI-S	ESCAVAÇÃO MECANIZADA DE VALA COM PROF. MAIOR QUE 3,0 M ATÉ 4,5 M (MÉDIA MONTANTE E JUSANTE/UMA COMPOSIÇÃO POR TRECHO), ESCAVADORA (0,8 M3), LARG. MENOR QUE 1,5 M, EM SOLO DE 1ª CATEGORIA, EM LOCAIS COM ALTO NÍVEL DE INTERFERÊNCIA, AF. 02/2021	M³	0,43	-	12,45	5,35	5,35	5,35	-
5.2.3.4	102322	SINAPI-S	ESCAVAÇÃO MECANIZADA DE VALA COM PROF. ATÉ 1,5 M (MÉDIA MONTANTE E JUSANTE/UMA COMPOSIÇÃO POR TRECHO), RETROSCAV. (0,26 M3), LARG. MENOR QUE 0,8 M, EM SOLO DE 2ª CATEGORIA, EM LOCAIS COM ALTO NÍVEL DE INTERFERÊNCIA, AF. 02/2021	M³	43,61	-	23,49	1.024,40	1.024,40	1.024,40	-

Assinado digitalmente por: JOSE GELMAR TAVARES DE FIGUEIREDO 7580777315
 Nº. 6.188.05-03-Brazil-OU=Certificado Digital PE A1, CN=Jose Gelmar Tavares de Figueiredo, OU=Associação Cavalcante Mota, CN=Associação Cavalcante Mota, CN=Associação Cavalcante Mota

Assinado digitalmente por: RAFAEL DIOGENES, E-mail: rafael@diogenes.com.br, CN=RAFAEL DIOGENES, E-mail: rafael@diogenes.com.br

Data: 2025.01.29 06:46:40-03'00'
 Localização: -
 2025.2.1

JOSE GELMAR TAVARES DE FIGUEIREDO 7580777315

8777315

Assinado digitalmente por: RAFAEL DIOGENES, E-mail: rafael@diogenes.com.br, CN=RAFAEL DIOGENES, E-mail: rafael@diogenes.com.br

Assinado digitalmente por: RAFAEL DIOGENES, E-mail: rafael@diogenes.com.br

Data: 2025.01.29 06:46:40-03'00'
 Localização: -
 2025.2.1



BOLETIM DE MEDIÇÃO



OBJETO: CONTRATAÇÃO DE EMPRESA APTA A REALIZAR OS SERVIÇOS DE AMPLIAÇÃO DO SISTEMA DE ESGOTAMENTO SANITÁRIO NO BAIRRO EXPEDITO DIOGENES, JUNTO A SECRETARIA DE INFRAESTRUTURA, TRANSPORTES E URBANISMO DO MUNICÍPIO DE JAGUARIBE/CE.

CONTRATO N.º: 2024.08.12.1405
O.S. N.º: 06.06.01/2024

ENTREGA DA MEDIÇÃO: 27/01/2026
PERÍODO DA MEDIÇÃO: 01/12/25 A 31/12/2025

MEDIDO NO MÊS: R\$ 888.921,20
MEDIDO ACUMULADO: R\$ 3.553.576,26

CONTRATA DA GTM ENGENHARIA LTDA
MEDIÇÃO: 6
% 93,32%

ITEM	CÓDIGO	TABELA REF.	DESCRIÇÃO	UNID	QUANTIDADE		VAL. UNIT. (R\$)	FINANCEIRO		SAÍDO
					CONTRATO	ANTERIOR		CONTRATO	ANTERIOR	
5.2.3.5	103324	SINAPI-5	ESCAVAÇÃO MECANIZADA DE VALA COM PROF. MAIOR QUE 1,5 M ATÉ 3,0 M (MÉDIA MONTANTE E JUSANTE/UNA COMPOSIÇÃO POR TRECHO); RETROSCAV. (0,26 M3), LARG. MENOR QUE 0,8 M, EM SOLO DE 2ª CATEGORIA, EM LOCAIS COM ALTO NÍVEL DE INTERFERÊNCIA. AF_ 02/2021	M³	18,79	18,79	19,70	370,16	370,16	-
5.2.3.6	103309	SINAPI-5	ESCAVAÇÃO MECANIZADA DE VALA COM PROF. MAIOR QUE 3,0 M ATÉ 4,5 M (MÉDIA MONTANTE E JUSANTE/UNA COMPOSIÇÃO POR TRECHO); ESCAVADEIRA (0,8 M3), LARG. MENOR QUE 1,5 M, EM SOLO DE 2ª CATEGORIA, EM LOCAIS COM ALTO NÍVEL DE INTERFERÊNCIA. AF_ 02/2021	M³	0,46	0,46	15,59	7,17	7,17	-
5.2.3.7	C5012	SEINFRA-5	ESCAVAÇÃO DE VALA EM MATERIAL DE 3ª CATEGORIA COM ESCAVADEIRA E ROMPEDOR HIDRÁULICO DE 1700KG	M³	67,02	67,02	100,98	6.767,68	6.767,68	-
5.2.3.8	C3119	SEINFRA-5	NIVELAMENTO DE FUNDO DE VALAS	M²	33,84	33,84	9,37	317,08	317,08	-
5.2.3.9	93382	SINAPI-5	REATERRO MANUAL DE VALAS, COM COMPACTADOR DE SOLOS DE PERCUSSÃO. AF_ 08/2023	M²	61,74	61,74	32,11	1.982,47	1.982,47	-
5.2.3.10	104737	SINAPI-5	REATERRO MANUAL DE VALAS, COM PLACA VIBRATÓRIA. AF_ 08/2023	M²	41,16	41,16	26,34	1.084,15	1.084,15	-
5.2.3.11	94339	SINAPI-5	ATERRO MECANIZADO DE VALA COM RETROSCAVADEIRA (CAPACIDADE DA CAÇAMBA DA RETRO: 0,26 M³/POTÊNCIA: 88 HP), LARGURA ATÉ 1,5 M, PROFUNDIDADE ATÉ 1,5 M, COM AREIA PARA ATERRO. AF_ 08/2023	M³	49,03	49,03	128,08	6.279,76	6.279,76	-
5.2.3.12	94342	SINAPI-5	ATERRO MANUAL DE VALAS COM AREIA PARA ATERRO. AF_ 08/2023	M³	32,69	32,69	138,27	4.520,05	4.520,05	-
5.2.3.13	100979	SINAPI-5	CARGA, MANOBRA E DESCARGA DE SOLOS E MATERIAS GRANULARES EM CAMINHÃO BASCULANTE 14 M³ - CARGA COM ESCAVADEIRA HIDRÁULICA (CAÇAMBA DE 1,20 M³ / 155 HP) E DESCARGA LIVRE (UNIDADE: M3). AF_ 07/2020	M³	23,01	23,01	8,05	185,23	185,23	-
5.2.3.14	100979	SINAPI-5	CARGA, MANOBRA E DESCARGA DE SOLOS E MATERIAS GRANULARES EM CAMINHÃO BASCULANTE 14 M³ - CARGA COM ESCAVADEIRA HIDRÁULICA (CAÇAMBA DE 1,20 M³ / 155 HP) E DESCARGA LIVRE (UNIDADE: M3). AF_ 07/2020	M³	67,02	67,02	8,05	539,51	539,51	-
5.2.3.15	97913	SINAPI-5	TRANSPORTE COM CAMINHÃO BASCULANTE DE 6 M³, EM VIA URBANA EM REVESTIMENTO PRIMÁRIO (UNIDADE: M3XKM). AF_ 07/2020	M3XKM	115,07	115,07	3,97	456,83	456,83	-
5.2.3.16	97913	SINAPI-5	TRANSPORTE COM CAMINHÃO BASCULANTE DE 6 M³, EM VIA URBANA EM REVESTIMENTO PRIMÁRIO (UNIDADE: M3XKM). AF_ 07/2020	M3XKM	670,16	670,16	3,97	2.660,54	2.660,54	-
5.2.4			ESCORAMENTO E REBAIXAMENTO DE LENÇOL				13.012,71	13.012,71	13.012,71	-
5.2.4.1	101570	SEINFRA-5	ESCORAMENTO DE VALA, TIPO PONTELEAMENTO, COM PROFUNDIDADE DE 0 A 1,5 M, LARGURA MENOR QUE 1,5 M. AF_ 08/2020	M²	95,59	95,59	27,61	2.639,24	2.639,24	-
5.2.4.2	101572	SINAPI-5	ESCORAMENTO DE VALA, TIPO PONTELEAMENTO, COM PROFUNDIDADE DE 1,5 A 3,0 M, LARGURA MENOR QUE 1,5 M. AF_ 08/2020	M²	265,00	265,00	21,56	5.713,40	5.713,40	-
5.2.4.3	101574	SINAPI-5	ESCORAMENTO DE VALA, TIPO PONTELEAMENTO, COM PROFUNDIDADE DE 3,0 A 4,5 M, LARGURA MENOR QUE 1,5 M. AF_ 08/2020	M²	51,54	51,54	16,29	839,59	839,59	-
5.2.4.4	C2806	SEINFRA-5	ESGOTAMENTO COM CONJUNTO MOTO-BOMBA DE 20m3/h, H=6m, c.a	H	100,00	100,00	7,38	738,00	738,00	-
5.2.4.5	C2923	SEINFRA-5	REBAIXAMENTO DE LENÇOL PRÉ-FABRICADO EM VALAS	M	58,48	58,48	52,71	3.082,48	3.082,48	-
5.2.5			ASSENTAMENTO DE TUBOS E CONEÇÕES EM PVC, JUNTA ELÁSTICA				1.357,62	1.357,62	1.357,62	-
5.2.5.1	90735	SINAPI-5	ASSENTAMENTO DE TUBO DE PVC PARA REDE COLETOIRA DE ESGOTO DE PAREDE MACIÇA, DN 200 MM, JUNTA ELÁSTICA (NÃO INCLUI FORNECIMENTO). AF_ 01/2021	M	132,26	132,26	5,32	703,62	703,62	-
5.2.5.2	C2860	SEINFRA-5	LASTRO DE AREIA ADQUIRIDA	M³	3,38	3,38	193,49	654,00	654,00	-
5.2.6			POÇO E CANAIS				15.871,58	15.871,58	15.871,58	-
5.2.6.1	C2908	SEINFRA-5	POÇO DE VISITA, C/ANÉIS DE CONCRETO, PROF. ATÉ 1,50m, D=1000mm	UN	4,00	4,00	2.938,49	11.633,96	11.633,96	-
5.2.6.2	97983	SINAPI-5	ACRESCIMO PARA POÇO DE VISITA CIRCULAR PARA ESGOTO, EM CONCRETO PRÉ-MOLDADO, DIÂMETRO INTERNO = 1 M. AF_ 12/2020	M	2,26	2,26	649,30	1.467,42	1.467,42	-
5.2.6.3	C2922	SEINFRA-5	REBAIXAMENTO DE LENÇOL PRÉ-FABRICADO EM ÁREAS (POÇOS DE VISITA)	M	60,00	60,00	46,17	2.770,20	2.770,20	-
5.2.7			CADASTRO				290,97	290,97	290,97	-
5.2.7.1	C0584	SINAPI	CADASTRO DE REDE DE ESGOTO/EMISSÁRIO/DRENAÇÃO (MEIO MAGNÉTICO)	M	132,26	132,26	2,20	290,97	290,97	-
6			REDE COLETOIRA - MATERIAL				456.006,94	456.006,94	456.006,94	-
6.1			FORNECIMENTO DE MATERIAL - REDE COLETOIRA - PVC OCRE DN 150MM				343.880,90	343.880,90	343.880,90	-
6.1.1	41936	SINAPI H	TUBO COLETOIR DE ESGOTO, PVC, I.EI, DN 150 MM, (NBR 7362)	M	4.050,90	4.050,90	84,89	343.880,90	343.880,90	-

Assinado digitalmente por RAFAEL DIOGENES GOMES
 RAFAEL DIOGENES GOMES
 CPF: 011.916.743-00
 Endereço: Rua Seno Otilio de
 Almeida, 100 - Centro
 Localização:
 Data: 2025.01.29 09:46:40-03'00"
 2025.2.1

RAFAEL GOMES DIOGENES

Assinado digitalmente por JOSE GELMAR TAVARES DE FIGUEIREDO
 JOSE GELMAR TAVARES DE FIGUEIREDO
 Nº. 6838 - 0 - CR-Brasão OU-Certificado Digital
 PE, A1, 01 - 19/04/2025, 09:46:40
 Localização:
 Data: 2025.01.29 09:46:40-03'00"
 2025.2.1

JOSE GELMAR TAVARES DE FIGUEIREDO
 8777315

Assinado digitalmente por ABSOLON CAVALCANTE MOTA
 ABSOLON CAVALCANTE MOTA
 Nº. 6838 - 0 - CR-Brasão OU-Certificado Digital
 PE, A1, 01 - 19/04/2025, 09:46:40
 Localização:
 Data: 2025.01.29 09:46:40-03'00"
 2025.2.1

ABSOLON CAVALCANTE MOTA
 NETO:03183275384



BOLETIM DE MEDIÇÃO



OBJETO: CONTRATAÇÃO DE EMPRESA APTA A REALIZAR OS SERVIÇOS DE AMPLIAÇÃO DO SISTEMA DE ESGOTAMENTO SANITÁRIO NO BAIRRO EXPEDITO DIOGENES, JUNTO A SECRETARIA DE INFRAESTRUTURA, TRANSPORTES E URBANISMO DO MUNICÍPIO DE JAGUARIBE/CE.

CONTRATO Nº: 202408212405
O.S. Nº.º: 06.06.01/2024

MEDIDO NO MÊS: RS 888.921,20
MEDIDO ACUMULADO: RS 3.653.576,26

ENTREGADA MEDIÇÃO: 27/01/2026
PERÍODO DA MEDIÇÃO: 01/12/25 A 31/12/2025

CONTRATADA: GTM ENGENHARIA LTDA
MEDIÇÃO: 6
%: 93,32%

ITEM	CÓDIGO	TABELA REF.	DESCRIÇÃO	UNID	QUANTIDADE			VAL. UNIT. (RS)	FINANCEIRO			
					CONTRATO	ANTERIOR	NO MÊS		CONTRATO	ANTERIOR	NO MÊS	ACUMULADO
6.2	41930	SINFRA-I	FORNECIMENTO DE MATERIAL - REDE COLETORA - PVC OCRE DN 200MM	M	144,90	144,90	144,90	20.890,23	20.890,23	-	20.890,23	-
5.2.1			TUBO COLETOR DE ESGOTO PVC, JEL DN 200 MM (NBR 7562)	M	144,90	144,90	144,90	144,17	20.890,23	20.890,23	-	20.890,23
6.3	46865	SINFRA-I	FORNECIMENTO DE MATERIAL - POÇO DE VISITA	UN	9,00	9,00	9,00	244,34	91.237,81	91.237,81	-	91.237,81
5.3.1	12979	SINFRA-I	CURVA 90° OCRE PB - JEL DN 150	UN	9,00	9,00	9,00	203,50	1.831,50	1.831,50	-	1.831,50
6.3.2	12979	SINFRA-I	JUNÇÃO 45 OCRE PB - JEL DN 150	UN	9,00	9,00	9,00	1.413,61	12.722,48	12.722,48	-	12.722,48
6.3.3	12979	SINFRA-I	JUNÇÃO 45 OCRE BRB - JEL DN 150	UN	9,00	9,00	9,00	591,84	5.326,56	5.326,56	-	5.326,56
6.3.4	16893	SINFRA-I	LAMPA DE CORRER OCRE JEL DN 150	UN	9,00	9,00	9,00	859,22	7.732,98	7.732,98	-	7.732,98
6.3.5	18450	SINFRA-I	TAMPAO DE TPO DÚCTIL ARTICULADO DN 600mm CL-400 PADRÃO CAGECE	UN	86,00	86,00	86,00	734,62678	63.087,89	63.087,89	-	63.087,89
7			ESTACÃO ELEVATORIA DE ESGOTOS - SERVIÇOS								596.740,00	137.886,78
7.1			LOCAÇÃO								3.415,18	3.415,18
7.1.1	59059	SINAPI-S	LOCAÇÃO CONVENCIONAL DE OBRA, UTILIZANDO GABARITO DE TÁBUAS CORRIDAS PONTALETADAS A CADA 2,00M - 2 UTILIZAÇÕES. AF. 10/2018	M	48,90	48,90	48,90	69,84	3.415,18	3.415,18	-	3.415,18
7.2			MOVIMENTO DE TERRA								14.880,57	14.880,57
7.2.1	90082	SINAPI-S	ESCAVAÇÃO MECANIZADA DE VALA COM PROF. ATÉ 1,5 M (MÉDIA MONTANTE E USANTE/UMA COMPOSIÇÃO POR TRECHO), ESCAVADORA (0,8 M3), LARG. DE 1,5 M A 2,5 M, EM SOLO DE 1ª CATEGORIA, EM LOCAIS COM ALTO NÍVEL DE INTERFERÊNCIA. AF. 02/2021	M³	154,08	154,08	154,08	13,58	2.092,41	2.092,41	-	2.092,41
7.2.2	102281	SINAPI-S	ESCAVAÇÃO MECANIZADA DE VALA COM PROF. MAIOR QUE 1,5 M ATÉ 3,0 M (MÉDIA MONTANTE E USANTE/UMA COMPOSIÇÃO POR TRECHO), ESCAVADORA (1,2 M3), LARG. DE 1,5 M A 2,5 M, EM SOLO DE 1ª CATEGORIA, EM LOCAIS COM BAIXO NÍVEL DE INTERFERÊNCIA. AF. 02/2021	M³	125,97	125,97	125,97	6,53	827,58	827,58	-	827,58
7.2.3	90095	SINAPI-S	ESCAVAÇÃO MECANIZADA DE VALA COM PROF. MAIOR QUE 3,0 M ATÉ 4,5 M (MÉDIA MONTANTE E USANTE/UMA COMPOSIÇÃO POR TRECHO), ESCAVADORA (1,2 M3), LARG. DE 1,5 M A 2,5 M, EM SOLO DE 1ª CATEGORIA, EM LOCAIS COM BAIXO NÍVEL DE INTERFERÊNCIA. AF. 02/2021	M³	67,91	67,91	67,91	6,24	423,76	423,76	-	423,76
7.2.4	90098	SINAPI-S	ESCAVAÇÃO MECANIZADA DE VALA COM PROF. MAIOR QUE 4,5 M ATÉ 6,0 M (MÉDIA MONTANTE E USANTE/UMA COMPOSIÇÃO POR TRECHO), ESCAVADORA (1,2 M3), LARG. DE 1,5 M A 2,5 M, EM SOLO DE 1ª CATEGORIA, EM LOCAIS COM BAIXO NÍVEL DE INTERFERÊNCIA. AF. 02/2021	M³	10,76	10,76	10,76	6,13	65,96	65,96	-	65,96
7.2.5	54319	SINAPI-S	ATERRO MANUAL DE VALAS COM SOLO ARGILO-ARENOSO. AF. 08/2023	M³	11,73	11,73	11,73	96,33	1.129,95	1.129,95	-	1.129,95
7.2.6	53382	SINAPI-S	ATERRO MANUAL DE VALAS, COM COMPACTADOR DE SOLOS DE FERRO. AF. 08/2023	M³	37,24	37,24	37,24	32,111	1.195,78	1.195,78	-	1.195,78
7.2.7	104733	SINAPI-S	PRETERITO MECANIZADO DE VALA COM RETROESCAVADEIRA (CAPACIDADE DA CAÇAMBA, DA RETRO: 0,26 M³ POTÊNCIA: 88 HP), LARGURA ATÉ 0,8 M, PROFUNDIDADE ATÉ 1,5 M, COM SOLO (SEM SUBSTITUIÇÃO) DE 1ª CATEGORIA, COM PLACA VIBRATÓRIA. AF. 08/2023	M³	148,95	148,95	148,95	22,65	3.373,72	3.373,72	-	3.373,72
7.2.8	100979	SINAPI-S	CARGA, MANOBRA E DESCARGA DE SOLOS E MATERIAS GRANULARES EM CAMINHÃO BASCULANTE 14 M³ - CARGA COM ESCAVADORA HIDRÁULICA (CAÇAMBA DE 1,20 M³ / 155 HP) E DESCARGA LIVRE (UNIDADE: M3). AF. 07/2020	M³	207,04	207,04	207,04	8,05	1.666,67	1.666,67	-	1.666,67
7.2.9	57913	SINAPI-S	TRANSPORTE COM CAMINHÃO BASCULANTE DE 6 M³, EM VIA URBANA EM REVESTIMENTO PRIMÁRIO (UNIDADE: M3XKM). AF. 07/2020	M3XKM	1.035,20	1.035,20	1.035,20	3,97	4.109,74	4.109,74	-	4.109,74
7.3			REBAMAMENTO DE LENÇOL								21.754,80	21.754,80
7.3.1	C294	SINFRA-S	REBAMAMENTO DE LENÇOL. PRÉTILO EM ÁREAS	PTX/DIA	720,00	720,00	720,00	29,19	21.016,80	21.016,80	-	21.016,80
7.3.2	C286	SINFRA-S	ESGOTAMENTO COM CONJUNTO MOTO-BOMBA DE 20m3/h, H=6m, c.a	H	100,00	100,00	100,00	7,38	738,00	738,00	-	738,00
7.4			ESTRUTURA								291.928,25	291.928,25
7.4.1	96620	SINAPI-S	LASTRO DE CONCRETO MAGRO, APL CADO EM PISOS, LAJES SOBRE SOLO OU RADIEIS. AF. 01/2024	M²	2,86	2,86	2,86	898,04	2.568,39	2.568,39	-	2.568,39
7.4.2	94989	SINAPI-S	CONCRETO FCK = 15MPA, TRACO 1:3:4:3,5 (EM MASSA SECA DE CIMENTO/ÁREA MÉDIA BRITA 1) - PREPARO MECÂNICO COM BETONEIRA 600 L. AF. 05/2021	M³	8,76	8,76	8,76	539,04	4.711,99	4.711,99	-	4.711,99
7.4.3	102477	SINAPI-S	CONCRETO FCK = 30MPA, TRACO 1:1,9:2,3 (EM MASSA SECA DE CIMENTO/ÁREA MÉDIA/SEIXO ROIADO) - PREPARO MECÂNICO COM BETONEIRA 400 L. AF. 05/2021	M³	50,90	50,90	50,90	840,41	42.776,87	42.776,87	-	42.776,87
7.4.4	C0034	SINFRA	ADICÃO DE IMPERMEABILIZANTE PARA CONCRETO ESTRUTURAL	M²	59,66	59,66	59,66	65,21	3.890,43	3.890,43	-	3.890,43
7.4.5	C1604	SINFRA	LANÇAMENTO E APLICAÇÃO DE CONCRETO V/ ELEVADO	M³	62,52	62,52	62,52	711,62	44.588,02	44.588,02	-	44.588,02
7.4.6	C1405	SINFRA	FORMA PLANA, CHARRA COMPENSADA RESINADA, ESP = 12mm UTIL. 3 X	M²	439,58	439,58	439,58	174,23	76.588,02	76.588,02	-	76.588,02
7.4.7	C0217	SINFRA	ARMADURA CA-60 FRA D=3,40 A 6,40mm	KG	1.252,62	1.252,62	1.252,62	14,68	18.388,46	18.388,46	-	18.388,46
7.4.8	C0216	SINFRA	ARMADURA CA-50A MÉDIA D= 6,3 A 10,0mm	KG	2.587,14	2.587,14	2.587,14	14,60	37.772,24	37.772,24	-	37.772,24

Assinado digitalmente por RAFAEL GOMES DIOGENES
CPF: 011.011.011-01
Razão: Eu sou o autor deste documento
Data: 2025.01.28 08:46:40-0700
Localizador: /
Font: PDF Reader Versão: 2025.2.1

RAFAEL GOMES DIOGENES
E-mail: rafael.dio@jagaribe.ce.gov.br
gdm@gmail.com
Razão: Eu sou o autor deste documento
Data: 2025.01.28 08:46:40-0700
Localizador: /
Font: PDF Reader Versão: 2025.2.1

Assinado digitalmente por JOSE GELMAR TAVARES DE FIGUEIREDO
CPF: 011.011.011-01
Razão: Eu sou o autor deste documento
Data: 2025.01.28 08:46:40-0700
Localizador: /
Font: PDF Reader Versão: 2025.2.1

JOSE GELMAR TAVARES DE FIGUEIREDO
E-mail: jose.gelmar@jagaribe.ce.gov.br
jgfm@gmail.com
Razão: Eu sou o autor deste documento
Data: 2025.01.28 08:46:40-0700
Localizador: /
Font: PDF Reader Versão: 2025.2.1

Assinado digitalmente por ABSOLON CAVALCANTE MOTA
CPF: 011.011.011-01
Razão: Eu sou o autor deste documento
Data: 2025.01.28 08:46:40-0700
Localizador: /
Font: PDF Reader Versão: 2025.2.1

ABSOLON CAVALCANTE MOTA
E-mail: absolon.mota@jagaribe.ce.gov.br
absolonmota@gmail.com
Razão: Eu sou o autor deste documento
Data: 2025.01.28 08:46:40-0700
Localizador: /
Font: PDF Reader Versão: 2025.2.1

Assinado digitalmente por ABSOLON CAVALCANTE MOTA
CPF: 011.011.011-01
Razão: Eu sou o autor deste documento
Data: 2025.01.28 08:46:40-0700
Localizador: /
Font: PDF Reader Versão: 2025.2.1

ABSOLON CAVALCANTE MOTA
E-mail: absolon.mota@jagaribe.ce.gov.br
absolonmota@gmail.com
Razão: Eu sou o autor deste documento
Data: 2025.01.28 08:46:40-0700
Localizador: /
Font: PDF Reader Versão: 2025.2.1



BOLETIM DE MEDIÇÃO



OBJETO: CONTRATAÇÃO DE EMPRESA APTA A REALIZAR OS SERVIÇOS DE AMPLIAÇÃO DO SISTEMA DE ESGOTAMENTO SANITÁRIO NO BAIRRO EXPEDITO DIÓGENES, JUNTO A SECRETARIA DE INFRAESTRUTURA, TRANSPORTES E URBANISMO DO MUNICÍPIO DE JAGUARIBE/CE.

CONTRATO Nº: 20240821405
O.S. Nº.: 06.06.01/2024

MEDIDO NO MÊS: R\$ 888.921,20
MEDIDO ACUMULADO: R\$ 3.653.576,26

ENTREGA DA MEDIÇÃO: 27/01/2026
PERÍODO DA MEDIÇÃO: 01/12/25 A 31/12/2025

CONTRATADA: GTM ENGENHARIA LTDA
MEDIÇÃO: 6
%: 93,32%

ITEM	CÓDIGO	TABELA REF.	DESCRIÇÃO	UNID	QUANTIDADE		VAL. UNIT. (R\$)		FINANCEIRO		SALDO
					CONTRATO	ANTERIOR	NO MÊS	ACUMULADO	CONTRATO	ANTERIOR	
7.6.10	94954	SINAPI-5	CONCRETO FCK = 20MPa, TRACO 1:2,7:3 (EM MASSA SECA DE CIMENTO/ÁREA MÉDIA/BRITA 1) - PREPARO MECÂNICO COM BETONEIRA 400 L. AF_05/2021	M³	0,61	-	0,61	596,03	363,58	-	363,58
7.6.11	0216	SEINFRA	ARMADURA CA-50A MÉDIA D= 6,3 A 10,0mm	KG	42,70	-	42,70	14,60	623,42	-	623,42
7.6.12	C1405	SEINFRA	FORMA PLANA CHAPA COMPENSADA RESINADA, ESP = 12mm UTIL 1 X 3	m²	12,20	-	12,20	174,23	2.125,61	-	2.125,61
7.6.13	C1604	SEINFRA	LANÇAMENTO E APLICAÇÃO DE CONCRETO S/ FLEVAÇÃO	M³	0,61	-	0,61	211,62	129,09	-	129,09
7.6.14	9857	SINAPI-5	IMPERMEABILIZAÇÃO DE SUPERFÍCIE COM EMULSÃO ASFÁLTICA, 2 DEMÃOES. AF_08/2023	M²	24,40	-	24,40	58,00	1.415,20	-	1.415,20
7.6.15	C449	SEINFRA	LAJE PRÉ-FABRICADA P/ FBRIO - VÃO ATÉ 2 m	M²	2,95	-	2,95	140,12	413,35	-	413,35
7.6.16	C488	SEINFRA	LAJE PRÉ-FABRICADA P/ FBRIO - VÃO DE 2,07 A 3 m	M²	29,55	-	29,55	152,14	4.556,59	-	4.556,59
7.6.17	92544	SINAPI-5	TRAMA DE MADEIRA COMPOSTA POR TERCIAS PARA TELHADOS DE ATÉ 2 ÁGUAS PARA TELHA ESTRUTURAL DE FIBROCIMENTO, INCLUSIVE TRANSPORTE VERTICAL. AF_07/2019	M²	45,43	-	45,43	20,95	951,76	-	951,76
7.6.18	94218	SINAPI-5	TELHAMENTO COM TELHA ESTRUTURAL DE FIBROCIMENTO E=8 MM, COM ATÉ 2 ÁGUAS, INCLUSIVE TACAMENTO. AF_07/2019 PS	M²	45,30	-	45,30	197,61	8.951,73	-	8.951,73
7.6.19	87879	SINAPI-5	CHAPISCO APLICADO EM ALVENARIAS E ESTRUTURAS DE CONCRETO INTERNAS, COM COLHER DE PEDREIRO. ARGAMASSA TRACO 1:3 COM PREPARO EM BETONEIRA 400L. AF_10/2022	M²	171,36	-	171,36	5,40	925,34	-	925,34
7.6.20	87882	SINAPI-5	CHAPISCO APLICADO NO TETO OU EM ALVENARIA E ESTRUTURA, COM ROLO PARA TEXTURA ACRÍLICA. ARGAMASSA TRACO 1:4 E EMULSÃO POLIMÉRICA (ADESIVO) COM PREPARO EM BETONEIRA 400L. AF_10/2022	M²	27,45	-	27,45	8,73	239,64	-	239,64
7.6.21	87550	SINAPI-5	EMBOÇO PARA RECEBIMENTO DE CERÂMICA EM ARGAMASSA TRACO 1:2:8. PREPARO MANUAL. APLICADO MANUALEMENTE EM FACES INTERNAS DE PAREDES, PARA AMBIENTE COM ÁREA ENTRE 5M2 E 10M2, ESPESSURA DE 10MM, COM EXECUÇÃO DE TALISCAS. AF_08/2014	M²	77,52	-	77,52	31,72	2.458,93	-	2.458,93
7.6.22	87777	SINAPI-5	EMBOÇO OU MASSA ÚNICA EM ARGAMASSA TRACO 1:2:8. PREPARO MANUAL, APLICADA MANUALMENTE EM PANOS DE FACHADA COM PRESEÇA DE VÃOS, ESPESSURA DE 25 MM. AF_08/2022	M²	92,94	-	92,94	70,30	6.533,68	-	6.533,68
7.6.23	C4442	SEINFRA-5	CERÂMICA ESMALTADA C/ ARG. PRÉ-FABRICADA ATÉ 10x10cm (100cm²) - DECORATIVA - P/ PAREDE	M²	77,52	-	77,52	107,33	8.320,22	-	8.320,22
7.6.24	C1102	SEINFRA-5	REJUNTAMENTO C/ ARG. PRÉ-FABRICADA, JUNTA ATÉ 2mm EM CERÂMICA. ATÉ 10x10 cm (100 cm²) - DECORATIVA (PAREDE/PISO)	M²	77,52	-	77,52	18,17	1.408,54	-	1.408,54
7.6.25	19843	SEINFRA-5	KIT ACÚSTICO ATENUADOR DE RUÍDOS P/ ENTRADA AR FRIO E SAÍDA AR QUENTE C/ PORTA ACÚSTICA 2,00 x 2,10M	UN	1,00	-	1,00	38.958,57	38.958,57	-	38.958,57
7.6.26	C1984	SEINFRA	PORTA CORTE-FOGO DUAS FOLHAS LARG.=1,20 A 2,20m. E ALT.=2,10 A 2,40 m	UN	1,00	-	1,00	1.696,96	1.696,96	-	1.696,96
7.6.27	C1958	SEINFRA	PORTA DE FERRO COMPACTA EM CHAPA, INCLUI BATERIAS E FERREAGENS	M²	3,80	-	3,80	468,02	1.778,48	-	1.778,48
7.6.28	101161	SINAPI-5	ALVENARIA DE VEDAÇÃO COM ELEMENTO VAZADO DE CONCRETO (CORBOGO) DE 750X500CM E ARGAMASSA DE PISO MORTO CONCRETO FCK=13,5MPa. C/ PREPARO E LANÇAMENTO	M²	8,10	-	8,10	274,36	2.222,32	-	2.222,32
7.6.29	C3005	SEINFRA	ASSENTAMENTO COM PREPARO EM BETONEIRA. AF_05/2020	M²	2,74	-	2,74	803,40	2.201,32	-	2.201,32
7.6.30	103913	SINAPI-5	EXECUÇÃO DE PISO INDUSTRIAL DE CONCRETO ARMADO, FCK = 30 MPa, ESPESSURA DE 12,0 CM. AF_04/2022	M²	27,44	-	27,44	140,51	3.855,59	-	3.855,59
7.6.31	C1279	SEINFRA	ESMALTE DUAS DEMÃOES EM ESQUADRIAS DE FERRO	M²	16,00	-	16,00	57,82	925,12	-	925,12
7.6.32	C1615	SEINFRA	LATEX DUAS DEMÃOES EM PAREDES INTERNAS 5/MASSA	M²	92,94	-	92,94	27,42	2.548,41	-	2.548,41
7.6.33	C2899	SEINFRA	PINTURA LOGOTIPO CARGCE - PROJETO PADRÃO	UN	1,00	-	1,00	379,89	379,89	-	379,89
7.6.34	C3410	SEINFRA	CALCADA DE PROTEÇÃO EM CIMENTADO C/ BASE DE CONCRETO	M²	13,30	-	13,30	373,90	4.972,87	-	4.972,87
7.6.35	C0806	SEINFRA	CAIXA DE INSPEÇÃO EM ALVENARIA - TAMPA DE CONCRETO ESP = 5cm	M²	1,70	-	1,70	284,91	484,35	-	484,35
7.6.36	92337	SINAPI-5	TUBO DE AÇO GALVANIZADO COM COSTURA, CLASSE MÉDIA, CONEXÃO RANHURADA, DN 80 (Ø"), INSTALADO EM PRUMADAS - FORNECIMENTO E INSTALAÇÃO. AF_10/2020	M	2,20	-	2,20	183,03	402,67	-	402,67
7.6.37	C1359	SEINFRA	EXTINTOR DE GÁS CARBÔNICO OU PÓ QUÍMICO DE 4 OU 6KG	UN	1,00	-	1,00	1.012,70	1.012,70	-	1.012,70
7.6.38	C4989	SEINFRA	SINALIZAÇÃO PARA EXTINTOR	UN	1,00	-	1,00	69,44	69,44	-	69,44
7.7			URBANIZAÇÃO		469,67	-	469,67	6,11	2.869,68	-	2.869,68
7.7.1	C2102	SEINFRA	RASPAGEM E LIMPEZA DO TERRENO	M²	97,45	-	97,45	69,84	6.805,91	-	6.805,91
7.7.2	98059	SINAPI-5	LOCAÇÃO CONVENCIONAL, DE OBRA, UTILIZANDO GABARITO DE TÁBUAS CORRIDAS PONTALETADAS A CADA 2,00M - 2 UTILIZAÇÕES. AF_10/2018	M	97,45	-	97,45	69,84	6.805,91	-	6.805,91
								104.935,37	104.935,37	-	104.935,37
								2.869,68	2.869,68	-	2.869,68
								6.805,91	6.805,91	-	6.805,91

Assinado digitalmente por RAFAEL
 RAFAEL GOMES
 DIÓGENES. E-mail: rafaelgomes@...
 Localizado: ...
 Data: 2026.01.29 09:46:40-0000
 2025.2.1

Assinado digitalmente por JOSE GELMAR
 JOSE GELMAR TAVARES DE FIGUEIREDO
 TAVARES DE FIGUEIREDO 758877315
 JOSE GELMAR TAVARES DE FIGUEIREDO 758877315
 8777315

Assinado digitalmente por ABSOLON
 ABSOLON CAVALCANTE MOTA
 ABSOLON CAVALCANTE MOTA
 NETO:03183275384
 8777315



BOLETIM DE MEDIÇÃO



OBJETO: CONTRATAÇÃO DE EMPRESA APTA A REALIZAR OS SERVIÇOS DE AMPLIAÇÃO DO SISTEMA DE ESGOTAMENTO SANITÁRIO NO BAIRRO EXPEDITO DIÓGENES, JUNTO A SECRETARIA DE INFRAESTRUTURA, TRANSPORTES E URBANISMO DO MUNICÍPIO DE JAGUARIBE/CE.

CONTRATO N.º: 202408212405
O.S. N.º: 06.06.01/2024

MEDIDO NO MÊS: R\$ 888.921,20
MEDIDO ACUMULADO: R\$ 3.653.576,26

ENTREGA DA MEDIÇÃO: 27/01/2026
PERÍODO DA MEDIÇÃO: 01/12/25 A 31/12/2025

CONTRATADA: GTM ENGENHARIA LTDA
MEDIÇÃO: 6 %
% 93,32%

ITEM	CÓDIGO	TABELA REF.	DESCRIÇÃO	QUANTIDADE			VAL. UNIT.			FINANCEIRO			
				UND	CONTRATO ANTERIOR	NO MÊS	ACUMULADO	SALDO	(R\$)	CONTRATO ANTERIOR	NO MÊS	ACUMULADO	SALDO
7.7.3	92397	SINAPI-5	EXECUÇÃO DE PAVIMENTO EM PISO INTERTRAVADO, COM BLOCO RETANGULAR COR NATURAL DE 20 X 10 CM, ESPESURA 6 CM. AF. 10/2022	M²	158,73	-	158,73	-	73,91	11.731,73	-	11.731,73	-
7.7.4	94275	SINAPI-5	ASSENTAMENTO DE GUIA (MEIO-FIO) EM TRECHO RETO, CONFECCIONADA EM CONCRETO PRÉ-FABRICADO, DIMENSÕES 100X15X130X0 CM (COMPRIMENTO X BASE INFERIOR X BASE SUPERIOR X ALTURA). AF. 01/2024	M	40,70	-	40,70	-	47,46	1.931,62	-	1.931,62	-
7.7.5	C4859	SEINFRA	MURO DE ALVENARIA COM FUNDAÇÃO, REBOCO 2 FACES, ALT. ÚTIL. 2,30 m COM CERCA DE PROTEÇÃO TIPO CONCERTEIRA	M	84,46	-	84,46	-	767,40	64.814,60	-	64.814,60	-
7.7.6	C0589	SEINFRA	CAÇAGEM EM TRES DEMAGS EM PAREDES	M²	422,30	-	422,30	-	10,49	4.429,93	-	4.429,93	-
7.7.7	C2899	SEINFRA	PINTURA LOGOTIPO CAGEFE - PROJETO PADRÃO	UN	1,00	-	1,00	-	379,89	379,89	-	379,89	-
7.7.8	C2862	SEINFRA	LASTRO DE BRITA	M²	17,48	-	17,48	-	184,81	3.230,48	-	3.230,48	-
7.7.9	C4873	SEINFRA	PORTÃO COM PERFIL EM TUBO DE AÇO GALVANIZADO DE 2" (1X2,5)mm, INCL. PILARES DE SUSTENTAÇÃO	UN	1,00	-	1,00	-	6.491,04	6.491,04	-	6.491,04	-
7.7.10	C4872	SEINFRA	PORTÃO COM PERFIL EM TUBO DE AÇO GALVANIZADO DE 2" (1X2,5)mm, INCL. PILARES DE SUSTENTAÇÃO	UN	1,00	-	1,00	-	2.250,49	2.250,49	-	2.250,49	-
7.8			EXTRAVASADOR	UN	1,00	-	1,00	-	7.001,32	7.001,32	-	7.001,32	-
7.8.1	C2876	SEINFRA	LOCAÇÃO E NIVELAMENTO DE REDE DE ESGOTO/EMISSÁRIO/DRENAGEM	M	36,00	-	36,00	-	2,86	102,96	-	102,96	-
7.8.2	90069	SINAPI-5	ESCAVAÇÃO MECANIZADA DE VALA COM PROF. ATÉ 1,5 M (MÉDIA MONTANTE E JUSANTE/JAMA COMPOSIÇÃO POR TRECHO), RETROSCAV. (0,26 M3). LARG. MENOR QUE 0,8 M, EM SOLO DE 1ª CATEGORIA, IM LOCAIS COM ALTO NÍVEL DE INTERFERÊNCIA. AF. 02/2021	M³	6,76	-	6,76	-	18,80	127,09	-	127,09	-
7.8.3	102322	SINAPI-5	ESCAVAÇÃO MECANIZADA DE VALA COM PROF. ATÉ 1,5 M (MÉDIA MONTANTE E JUSANTE/JAMA COMPOSIÇÃO POR TRECHO), RETROSCAV. (0,26 M3). LARG. MENOR QUE 0,8 M, EM SOLO DE 2ª CATEGORIA, IM LOCAIS COM ALTO NÍVEL DE INTERFERÊNCIA. AF. 02/2021	M³	7,21	-	7,21	-	23,49	169,36	-	169,36	-
7.8.4	C5011	SEINFRA	ESCAVAÇÃO DE MATERIAL DE 3ª CATEGORIA COM ESCAVADEIRA E ROMPEDOR HIDRÁULICO DE 1700KG	M³	7,69	-	7,69	-	67,29	517,46	-	517,46	-
7.8.5	C3319	SEINFRA	NIVELAMENTO DE FUNDO DE VALAS	M²	5,40	-	5,40	-	9,37	50,60	-	50,60	-
7.8.6	93382	SINAPI-5	REATERRO MANUAL DE VALAS, COM COMPACTADOR DE SOLOS DE PERCUSSÃO. AF. 08/2023	M²	8,92	-	8,92	-	32,11	286,42	-	286,42	-
7.8.7	94319	SINAPI-5	ATERRO MANUAL DE VALAS COM SOLO ARGILO-ARENOSO. AF. 08/2023	M²	9,85	-	9,85	-	96,33	948,85	-	948,85	-
7.8.8	100979	SINAPI-5	CARGA, MANOBRAS E DESCARGA DE SOLOS E MATERIAS GRANULARES EM CAMINHÃO BASCULANTE 14 M³ - CARGA COM ESCAVADEIRA HIDRÁULICA (CAÇAMBA DE 1,20 M³ / 155 HP) E DESCARGA LIVRE (UNIDADE: M3). AF. 07/2020	M³	2,16	-	2,16	-	8,05	17,39	-	17,39	-
7.8.9	97913	SINAPI-5	TRANSPORTE COM CAMINHÃO BASCULANTE DE 6 M³, EM VIA URBANA EM REVESTIMENTO PRIMÁRIO (UNIDADE: M3XKM). AF. 07/2020	M3XKM	10,78	-	10,78	-	3,97	42,80	-	42,80	-
7.8.10	C0284	SEINFRA	ASSENTAMENTO DE TUBOS E CONEXÕES EM PVC, JE DN 200mm	M	36,00	-	36,00	-	9,07	326,52	-	326,52	-
7.8.11	C2960	SEINFRA	LASTRO DE ÁREA ADQUIRIDA	M²	0,54	-	0,54	-	193,49	104,48	-	104,48	-
7.8.12	C2908	SEINFRA	POCO DE VISITA, C/ANÉIS DE CONCRETO, PROF. ATÉ 1,50m, D=1000mm	UN	1,00	-	1,00	-	2.908,49	2.908,49	-	2.908,49	-
7.8.13	C0584	SEINFRA	CADASTRO DE REDE DE ESGOTO/EMISSÁRIO/DRENAGEM (MEIO MAGNÉTICO)	M	36,00	-	36,00	-	2,20	79,20	-	79,20	-
7.8.14	102737	SEINFRA	BOCA PARA BUERO SIMPLI TURBULAR D = 40 CM EM CONCRETO, ALAS COM ESCONDISADE DE 0°, INCLUINDO FÓRMAS E MATERIAIS. AF. 07/2021	UN	1,00	-	1,00	-	1.319,70	1.319,70	-	1.319,70	-
8			ESTATIONAMENTO DE TUBOS, CONEXÕES E PEÇAS ESPECIAIS - ENTRADA						274.902,32	18.771,25		218.009,78	36.127,29
8.1	16668	SEINFRA	TUBO FOGO C/FLANGE E PONTA DN 200 PN10 - L= 500	UN	1,00	-	1,00	-	92.438,67	57.254,19	-	57.254,19	35.184,48
8.1.1	13814	SEINFRA	EXTREMIDADE DE C/ABA DE VEDAÇÃO DN 200 PN10	UN	3,00	-	3,00	-	1.403,84	4.211,52	-	4.211,52	-
8.1.2	15257	SEINFRA	REGISTRO DE GAUETA C/ FLANGES E CUNHA ENBORRACHADA CORPO CURTO C/ CABECOTE DN 200 PN10	UN	3,00	-	3,00	-	4.334,46	13.003,38	-	13.003,38	-
8.1.3	19632	SEINFRA	COMPORTA C/SENTIDO DUPLIO DE FLUXO C/PASSAGEM QUADRADA EM AÇO INOX 316 DN 200	UN	1,00	-	1,00	-	3.124,99	9.374,97	-	9.374,97	-
8.1.4	19806	SEINFRA	HASTE DE PROLONGAMENTO C/ QUADRO E BOCA DE CHAVE 1 1/8"	N	13,25	-	13,25	-	14.300,27	14.300,27	-	14.300,27	-
8.1.5	19861	SEINFRA	PEDESTAL MANOBRAS SIMPLIS DN 4	UN	4,00	-	4,00	-	432,63	1.730,52	-	1.730,52	-
8.1.6	19862	SEINFRA	MANCAL INTERMEDIÁRIO EM FOCO DN 1 1/8"	UN	5,00	-	5,00	-	9.075,58	36.302,32	-	36.302,32	-
8.1.7	19867	SEINFRA	MEDIDOR DE VAZÃO ULTRASSÔNICO PARA CANAIS ABERTOS	UN	1,00	-	1,00	-	1.167,72	5.838,60	-	5.838,60	-
8.1.8	19875	SEINFRA	COMPORTA EM FIBRA DE VIDRO	M²	1,52	-	1,52	-	14.509,45	14.509,45	-	14.509,45	-
8.1.9	19875	SEINFRA	COMPORTA EM FIBRA DE VIDRO	M²	1,52	-	1,52	-	422,64	642,41	-	642,41	-

Assinado digitalmente por RAFAEL GOMES DIÓGENES
 RAFAEL GOMES DIÓGENES
 E-mail: rafaelgomes@jaguaribe.ce.gov.br
 CPF: 011.011.011-01
 Assinatura: 2025.2.1

Assinado digitalmente por RAFAEL GOMES DIÓGENES
 RAFAEL GOMES DIÓGENES
 E-mail: rafaelgomes@jaguaribe.ce.gov.br
 CPF: 011.011.011-01
 Assinatura: 2025.2.1

Assinado digitalmente por JOSE GELMAR TAVARES DE FIGUEIREDO
 JOSE GELMAR TAVARES DE FIGUEIREDO
 E-mail: josegelmar@jaguaribe.ce.gov.br
 CPF: 011.011.011-01
 Assinatura: 2025.2.1

Assinado digitalmente por JOSE GELMAR TAVARES DE FIGUEIREDO
 JOSE GELMAR TAVARES DE FIGUEIREDO
 E-mail: josegelmar@jaguaribe.ce.gov.br
 CPF: 011.011.011-01
 Assinatura: 2025.2.1

Assinado digitalmente por ABSOLON CAVALCANTE MOTA
 ABSOLON CAVALCANTE MOTA
 E-mail: absolon@jaguaribe.ce.gov.br
 CPF: 011.011.011-01
 Assinatura: 2025.2.1

Assinado digitalmente por ABSOLON CAVALCANTE MOTA
 ABSOLON CAVALCANTE MOTA
 E-mail: absolon@jaguaribe.ce.gov.br
 CPF: 011.011.011-01
 Assinatura: 2025.2.1

Assinado digitalmente por ABSOLON CAVALCANTE MOTA
 ABSOLON CAVALCANTE MOTA
 E-mail: absolon@jaguaribe.ce.gov.br
 CPF: 011.011.011-01
 Assinatura: 2025.2.1



BOLETIM DE MEDIÇÃO



OBJETO: CONTRATAÇÃO DE EMPRESA APTAA REALIZAR OS SERVIÇOS DE AMPLIAÇÃO DO SISTEMA DE ESSOTAMENTO SANITÁRIO NO BAIRRO EXPEDITO DIÓGENES, JUNTO A SECRETARIA DE INFRAESTRUTURA, TRANSPORTES E URBANISMO DO MUNICÍPIO DE JAGUARIBE/CE.		CONTRATO Nº: 202408211405	ENTREGADA MEDIÇÃO: 27/03/2026	CONTRATA GTM ENGENHARIA LTDA
O.S. Nº: 06.06.01/2024	MEDIDO NO MÊS: R\$ 888.921,20	PERÍODO DA MEDIÇÃO: 01/12/25 A 31/12/2025	MEDIÇÃO: 6	% 93,32%
	MEDIDO ACUMULADO: R\$ 3.653.576,25			

ITEM	CÓDIGO	TABELA REF.	DESCRIÇÃO	UNID			QUANTIDADE			VAL. UNIT.			FINANCEIRO			
				CONTRATO	ANTERIOR	NOMES	ACUMULADO	SALDO	(R\$)	CONTRATO	ANTERIOR	NO MÊS	ACUMULADO	SALDO		
8.2			FORNECIMENTO DE TUBOS, CONEXÕES E PEÇAS ESPECIAIS - ENTRADA													
8.2.1	4668	SEINFRA	TUBO F60 C/ FLANGE E PONTA DN 200 PN10 - L=2000	UN	1,00	-	1,00	1,00	2.943,09	14.064,95	14.064,95	-	-	-	14.064,95	-
8.2.2	4757	SEINFRA	TUBO F60 B/IE L6,9 P/ ESGOTO DN 200	M	7,30	-	7,30	7,30	801,97	5.854,02	5.854,02	-	-	-	5.854,02	-
8.2.3	4666	SEINFRA	TUBO F60 C/ FLANGE E PONTA DN 200 PN10 - L=1000	UN	1,00	-	1,00	1,00	2.142,85	2.142,85	2.142,85	-	-	-	2.142,85	-
8.2.4	15297	SEINFRA	REGISTRO DE GAVETA C/ FLANGES E CUNHA EMBORRACHADA CORPO CURTO C/ CABEÇOTE DN 200 PN10	UN	1,00	-	1,00	1,00	3.124,99	3.124,99	3.124,99	-	-	-	3.124,99	-
8.3			FORNECIMENTO DE TUBOS, PEÇAS E CONEXÕES - SUÇÃO/BARRILETE/DESCARGA LRA													
8.3.1	19673	SEINFRA	CONJ. MOTC-BOMBA SUBMERSIVEL - POT=10CV	UN	2,00	-	2,00	2,00	42.786,44	85.572,88	85.572,88	-	-	-	85.572,88	-
8.3.2	4684	SEINFRA	REDUÇÃO F60 FF DN 150 X 100 PN10	UN	2,00	-	2,00	2,00	1.137,76	2.275,52	2.275,52	-	-	-	2.275,52	-
8.3.3	4473	SEINFRA	TUBO F60 C/ FLANGES DN 150 PN10 - L=3000	UN	2,00	-	2,00	2,00	3.816,14	7.632,28	7.632,28	-	-	-	7.632,28	-
8.3.4	3476	SEINFRA	CURVA F60 F90 FF PARA ÁGUA DN 150 PN10	UN	2,00	-	2,00	2,00	1.804,20	3.608,40	3.608,40	-	-	-	3.608,40	-
8.3.5	4469	SEINFRA	TUBO F60 C/ FLANGES DN 150 PN10 - L=1000	UN	2,00	-	2,00	2,00	2.585,51	5.171,02	5.171,02	-	-	-	5.171,02	-
8.3.6	18745	SEINFRA	VALVULA RETENÇÃO PORTA ÚNICA C/ FLANGES DN 150 P/ ESGOTO	UN	2,00	-	2,00	2,00	5.831,62	11.663,24	11.663,24	-	-	-	11.663,24	-
8.3.7	17617	SEINFRA	JUNTA DE DESMONTAGEM TRAVADA AXIALMENTE PN16 DN150	UN	2,00	-	2,00	2,00	2.837,72	5.675,44	5.675,44	-	-	-	5.675,44	-
8.3.8	15308	SEINFRA	REGISTRO DE GAVETA C/ FLANGES E CUNHA EMBORRACHADA CORPO CURTO C/ CABEÇOTE DN 150 PN10/16	UN	2,00	-	2,00	2,00	1.861,14	3.722,28	3.722,28	-	-	-	3.722,28	-
8.3.9	3963	SEINFRA	TUBO F60 C/ FLANGES DN 150 PN10 - L= 500	UN	2,00	-	2,00	2,00	865,34	1.730,68	1.730,68	-	-	-	1.730,68	-
8.3.10	17175	SEINFRA	TE F60 FF DN 150 X 80 PN10	UN	1,00	-	1,00	1,00	807,60	807,60	807,60	-	-	-	807,60	-
8.3.11	3649	SEINFRA	TE F60 FF DN 150 X 150 PN10	UN	2,00	-	2,00	2,00	1.823,00	3.646,00	3.646,00	-	-	-	3.646,00	-
8.3.12	3840	SEINFRA	FLANGE CEGO F60 C/ FURCOS DN 150 PN10	UN	1,00	-	1,00	1,00	377,29	377,29	377,29	-	-	-	377,29	-
8.3.13	4659	SEINFRA	TUBO F60 C/ FLANGE E PONTA DN 150 PN10 - L=3000	UN	1,00	-	1,00	1,00	2.989,28	2.989,28	2.989,28	-	-	-	2.989,28	-
8.3.14	3364	SEINFRA	CURVA 90 F60 B8 JUNTA ELÁSTICA PARA ÁGUA DN 150	UN	1,00	-	1,00	1,00	684,67	684,67	684,67	-	-	-	684,67	-
8.3.15	3963	SEINFRA	TUBO F60 C/ FLANGES DN 150 PN10 - L= 500	UN	2,00	-	2,00	2,00	865,34	1.730,68	1.730,68	-	-	-	1.730,68	-
8.4			FORNECIMENTO DE TUBOS, PEÇAS E CONEXÕES - RAC/LR													
8.4.1	7063	SEINFRA	TUBO F60 C/ FLANGES DN 80 PN10 L=500	UN	1,00	-	1,00	1,00	555,19	555,19	555,19	-	-	-	555,19	-
8.4.2	7180	SEINFRA	TE F60 FF DN 80 X 80 PN10	UN	1,00	-	1,00	1,00	546,16	546,16	546,16	-	-	-	546,16	-
8.4.3	9325	SEINFRA	CURVA F60 F90 FF DN 80 PN10 - P/ ESGOTO	UN	4,00	-	4,00	4,00	395,63	1.582,52	1.582,52	-	-	-	1.582,52	-
8.4.4	7147	SEINFRA	REGISTRO DE GAVETA C/ FLANGES E CUNHA EMBORRACHADA CORPO CURTO C/ CABEÇOTE DN 80 PN10/16	UN	2,00	-	2,00	2,00	912,43	1.824,86	1.824,86	-	-	-	1.824,86	-
8.4.5	7188	SEINFRA	TUBO F60 C/ FLANGES DN 80 PN10 - L=1000	UN	2,00	-	2,00	2,00	1.815,74	3.631,48	3.631,48	-	-	-	3.631,48	-
8.4.6	7187	SEINFRA	TUBO F60 C/ FLANGES DN 80 PN10 - L=3000	UN	2,00	-	2,00	2,00	2.817,78	5.635,56	5.635,56	-	-	-	5.635,56	-
8.4.7	9270	SEINFRA	CURVA F60 F27 30 FF DN 80 PN10 - P/ ESGOTO	UN	2,00	-	2,00	2,00	449,67	899,34	899,34	-	-	-	899,34	-
8.5			FORNECIMENTO DE TUBOS, PEÇAS E CONEXÕES - DRENAGEM LEITO SECAGEM													
8.5.1	16523	SEINFRA	TUBO PVC DIFEGO D3C/ITL JET/IMPA DN 100 (NBR-7665-07/03/07)	M	5,90	-	5,90	5,90	55,15	325,39	325,39	-	-	-	325,39	-
8.5.2	13363	SEINFRA	CURVA 90 F60 B8 JUNTA ELÁSTICA PARA ÁGUA DN 100	M²	1,00	-	1,00	1,00	361,84	361,84	361,84	-	-	-	361,84	-
8.6			FORNECIMENTO MATERIAIS CASA DO GERADOR													
8.6.1	9805	SEINFRA	GRADE DN FIBRA DE VIDRO PULTRUDADA E = 4 MM PERIFIS GFS 25	M²	3,07	-	3,07	3,07	958,57	2.942,81	2.942,81	-	-	-	2.942,81	-
8.6.2	18915	SEINFRA	KIT ACÚSTICO ATENUADOR DE RUÍDOS P/ ENTRADA AR FRIO E SAÍDA AR QUENTE C/ PORTA ACÚSTICA 1,20X2,10M	UN	1,00	-	1,00	1,00	18.771,25	18.771,25	18.771,25	-	-	-	18.771,25	-
9			INSTALAÇÕES ELÉTRICAS													
9.1			ENTRADA DE ENERGIA													
9.1.1	C3781	SEINFRA	MEDIÇÃO TRIFÁSICA INSTALADA EM MURO - SAÍDA SUB-IRRÂNEA	UN	1,00	-	1,00	1,00	3.558,08	3.558,08	3.558,08	-	-	-	3.558,08	-
9.1.2	C4765	SEINFRA	ATERRAMENTO COMPLETO C/ HASTE COPPERWELD 5/8" X 2,40M	UN	1,00	-	1,00	1,00	404,36	404,36	404,36	-	-	-	404,36	-
9.2			ENTRADA DE ENERGIA													
9.2.1	C6885	SEINFRA	PAINEL ELÉTRICO C/ 2 SOFT START 10CV, 380V/60HZ - MONTAGEM COM SUPERVISÃO DE ENGENHEIRO	UN	1,00	-	1,00	1,00	26.276,38	26.276,38	26.276,38	-	-	-	26.276,38	-
9.3			ENTRADA DE ENERGIA													
9.3.1	C3660	SEINFRA	GRUPO GERADOR 45/55 KVA, COM QUADRO AUTOMÁTICO - COMPLETO	UN	1,00	-	1,00	1,00	101.234,27	101.234,27	101.234,27	-	-	-	101.234,27	-
9.3.2	C4765	SEINFRA	ATERRAMENTO COMPLETO C/ HASTE COPPERWELD 5/8" X 2,40M	UN	1,00	-	1,00	1,00	404,36	404,36	404,36	-	-	-	404,36	-

Assinado digitalmente por RAFAEL GOMES DIÓGENES
 RAFAEL GOMES DIÓGENES - E-mail: rafaelgomes@diogenes.com.br
 CPF: 011.111.111-11
 Endereço: Rua do Autor, 123 - Bairro Centro - Jaguaribe - CE
 Data: 2025.01.29 08:46:40-00'00"
 Localizador: 2025.2.1

RAFAEL GOMES DIÓGENES

Assinado digitalmente por JOSE GELMAR TAVARES DE FIGUEIREDO
 JOSE GELMAR TAVARES DE FIGUEIREDO - E-mail: josegelmar@figueiredo7588.com.br
 CPF: 011.111.111-11
 Endereço: Rua do Autor, 123 - Bairro Centro - Jaguaribe - CE
 Data: 2025.01.29 08:46:40-00'00"
 Localizador: 2025.2.1

JOSE GELMAR TAVARES DE FIGUEIREDO 7588

Assinado digitalmente por ABSOLON CAVALCANTE MOTA
 ABSOLON CAVALCANTE MOTA - E-mail: absolon@cavalcantedemota.com.br
 CPF: 011.111.111-11
 Endereço: Rua do Autor, 123 - Bairro Centro - Jaguaribe - CE
 Data: 2025.01.29 08:46:40-00'00"
 Localizador: 2025.2.1

ABSOLON CAVALCANTE MOTA

Assinado digitalmente por ABSOLON CAVALCANTE MOTA
 ABSOLON CAVALCANTE MOTA - E-mail: absolon@cavalcantedemota.com.br
 CPF: 011.111.111-11
 Endereço: Rua do Autor, 123 - Bairro Centro - Jaguaribe - CE
 Data: 2025.01.29 08:46:40-00'00"
 Localizador: 2025.2.1

ABSOLON CAVALCANTE MOTA

Assinado digitalmente por ABSOLON CAVALCANTE MOTA
 ABSOLON CAVALCANTE MOTA - E-mail: absolon@cavalcantedemota.com.br
 CPF: 011.111.111-11
 Endereço: Rua do Autor, 123 - Bairro Centro - Jaguaribe - CE
 Data: 2025.01.29 08:46:40-00'00"
 Localizador: 2025.2.1

NETO:0318275384



BOLETIM DE MEDIÇÃO



OBJETO: CONTRATAÇÃO DE EMPRESA APTA A REALIZAR OS SERVIÇOS DE AMPLIAÇÃO DO SISTEMA DE ESGOTAMENTO SANITÁRIO NO BAIRRO EXPEDITO DIOGENES, JUNTO A SECRETARIA DE INFRAESTRUTURA, TRANSPORTES E URBANISMO DO MUNICÍPIO DE JAGUARIBE/CE.

CONTRATO N.º: 202408212405
O.S. N.º: 06.06.01/2024

MEDIDO NO MÊS: R\$ 888.921,20
MEDIDO ACUMULADO: R\$ 3.653.576,26

ENTREGA DA MEDIÇÃO: 27/01/2026
PERÍODO DA MEDIÇÃO: 01/12/25 A 31/12/2025

CONTRATADA: GTM ENGENHARIA LTDA
MEDIÇÃO: 6
%: 93,32%

ITEM	CÓDIGO	TABELA REF.	DESCRIÇÃO	UND	QUANTIDADE		VAL. UNIT. (R\$)	FINANCEIRO		SALDO	
					CONTRATO	ANTERIOR		CONTRATO	ANTERIOR		
10.5			PAVIMENTAÇÃO								
10.5.1	C2940	SEINFRA	RETIRADA DE PAVIMENTAÇÃO EM PARALELEPÍPEDO OU PEDRA TOSCA	M²	206,30	206,30	14,67	8.843,78	8.843,78	-	8.843,78
10.5.2	C2933	SEINFRA	RECOMPOSIÇÃO DE PAVIMENTAÇÃO EM PEDRA TOSCA S/REINTANTAMENTO	M²	216,50	216,50	26,87	3.026,42	3.026,42	-	3.026,42
10.6			CADASTRO								
10.6.1	C0584	SEINFRA	CADASTRO DE REDE DE ESGOTO/EMISSÁRIO/DRENAÇÃO (MEIO MAGNÉTICO)	M	1.454,00	1.454,00	2,20	3.198,80	3.198,80	-	3.198,80
10.7			POÇOS E CÂMBIAS								
10.7.1	C0653	SEINFRA	CÂMERA/REGISTRO OU VENTOSA EM ALVENARIA DE TIPO MACIÇO, DN ATÉ 200mm	UN	5,00	5,00	860,88	4.304,40	4.304,40	-	4.304,40
10.7.2	C3403	SEINFRA	BLOCO DE ANCORAGEM EM CONCRETO SIMPLES FCk=10MPa	M³	1,49	1,49	971,89	1.448,12	1.448,12	-	1.448,12
11			LINHA DE RECALQUE - MATERIAIS								
11.1			FORNECIMENTO DE MATERIAL - LINHA DE RECALQUE- PVC DE 150mm								
11.1.1	9828	SINAPI-I	TUBO PVC DEFOFO, JEI, 1 MPa, DN 150 MM, PARA REDE DE ÁGUA (NBR 7665)	M	1.526,70	1.526,70	127,31	194.364,18	194.364,18	-	194.364,18
11.1.2	13364	SEINFRA	CURVA 90 FÓFO BB JUNTA ELÁSTICA PARA ÁGUA DN 150	UN	4,00	4,00	684,67	2.738,68	2.738,68	-	2.738,68
11.1.3	13348	SEINFRA	CURVA 45 FÓFO BB JUNTA ELÁSTICA PARA ÁGUA DN 150	UN	7,00	7,00	527,65	3.693,55	3.693,55	-	3.693,55
11.1.4	13331	SEINFRA	CURVA 22 30º FÓFO BB JUNTA ELÁSTICA PARA ÁGUA DN 150	UN	6,00	6,00	650,40	3.902,40	3.902,40	-	3.902,40
11.2			FORNECIMENTO DE MATERIAL - VENTOSA DN 150mm								
11.2.1	14283	SEINFRA	TUBO FÓFO C/FLANGE E BOLSA, JE DN 150 PN10 - L=1000	UN	3,00	3,00	1.617,92	4.853,76	4.853,76	-	4.853,76
11.2.2	13646	SEINFRA	TE FÓFO FF DN 150 X 50 PN10	UN	3,00	3,00	1.093,56	3.100,68	3.100,68	-	3.100,68
11.2.3	14655	SEINFRA	TUBO FÓFO C/FLANGE E PONTA DN 150 PN10 - L=1000	UN	3,00	3,00	1.758,67	5.276,01	5.276,01	-	5.276,01
11.2.4	15305	SEINFRA	REGISTRO DE GAVETA C/ FLANGES E CUNHA EMBORRACHADA CORPO CURTO C/ CABEÇOTE DN 50 PN10/16	UN	3,00	3,00	732,49	2.137,47	2.137,47	-	2.137,47
11.2.5	16499	SEINFRA	VALVULA VENTOSA TRIPLEX FUNÇÃO P/ ÁGUAS RESIDUAIS/ESGOTO DN 50 mm	UN	3,00	3,00	5.657,89	16.973,67	16.973,67	-	16.973,67
11.3			FORNECIMENTO DE MATERIAL - DESCARGA DN 150mm								
11.3.1	14283	SEINFRA	TUBO FÓFO C/FLANGE E BOLSA, JE DN 150 PN10 - L=1000	UN	2,00	2,00	1.617,92	3.235,84	3.235,84	-	3.235,84
11.3.2	13646	SEINFRA	TE FÓFO FF DN 150 X 50 PN10	UN	2,00	2,00	1.093,56	2.067,12	2.067,12	-	2.067,12
11.3.3	14655	SEINFRA	TUBO FÓFO C/FLANGE E PONTA DN 150 PN10 - L=1000	UN	2,00	2,00	1.758,67	3.517,34	3.517,34	-	3.517,34
11.3.4	13409	SEINFRA	CURVA FÓFO 45 FF PARA ÁGUA DN 150 PN10	UN	2,00	2,00	743,88	1.487,76	1.487,76	-	1.487,76
11.3.5	15308	SEINFRA	REGISTRO DE GAVETA C/ FLANGES E CUNHA EMBORRACHADA CORPO CURTO C/ CABEÇOTE DN 150 PN10/16	UN	2,00	2,00	1.661,14	3.322,28	3.322,28	-	3.322,28
11.3.6	14656	SEINFRA	TUBO FÓFO C/FLANGE E PONTA DN 150 PN10 - L=1500	UN	2,00	2,00	2.065,02	4.130,04	4.130,04	-	4.130,04
TOTAL GERAL								3.914.975,13	2.764.655,06	888.921,20	3.653.576,26

Assinado digitalmente por RAFAEL
DIOGENES, E-mail: rafael@diogenes.com.br
CPF: 03.040.000.180 - DN: CN=DIOGENES, OU=RAFAEL GOMES, OU=RAFAEL GOMES, email=com

RAFAEL GOMES DIOGENES

Assinado digitalmente por JOSE GELMAR TAVARES DE FIGUEIREDO, E-mail: jose.gelmar@diogenes.com.br
CPF: 03.040.000.180 - DN: CN=JOSE GELMAR TAVARES DE FIGUEIREDO, OU=RAFAEL GOMES, OU=RAFAEL GOMES, email=com

JOSE GELMAR TAVARES DE FIGUEIREDO

Assinado digitalmente por ABSOLON CAVALCANTE MOTA, E-mail: mota@diogenes.com.br
CPF: 03.040.000.180 - DN: CN=ABSOLON CAVALCANTE MOTA, OU=ABSOLON CAVALCANTE MOTA, OU=ABSOLON CAVALCANTE MOTA, email=com

ABSOLON CAVALCANTE MOTA

NETO:03183275384

Assinado digitalmente por RAFAEL DIOGENES, E-mail: rafael@diogenes.com.br
CPF: 03.040.000.180 - DN: CN=DIOGENES, OU=RAFAEL GOMES, OU=RAFAEL GOMES, email=com

RAFAEL GOMES DIOGENES

Assinado digitalmente por JOSE GELMAR TAVARES DE FIGUEIREDO, E-mail: jose.gelmar@diogenes.com.br
CPF: 03.040.000.180 - DN: CN=JOSE GELMAR TAVARES DE FIGUEIREDO, OU=RAFAEL GOMES, OU=RAFAEL GOMES, email=com

JOSE GELMAR TAVARES DE FIGUEIREDO

Assinado digitalmente por ABSOLON CAVALCANTE MOTA, E-mail: mota@diogenes.com.br
CPF: 03.040.000.180 - DN: CN=ABSOLON CAVALCANTE MOTA, OU=ABSOLON CAVALCANTE MOTA, OU=ABSOLON CAVALCANTE MOTA, email=com

ABSOLON CAVALCANTE MOTA

NETO:03183275384



PREFEITURA MUNICIPAL DE JAGUARIBE-CE

OBJETO: CONTRATAÇÃO DE EMPRESA APTA A REALIZAR OS SERVIÇOS DE AMPLIAÇÃO DO SISTEMA DE ESGOTAMENTO SANITÁRIO NO BAIRRO EXPEDITO DIÓGENES, JUNTO A SECRETARIA DE INFRAESTRUTURA, TRANSPORTES E URBANISMO DO MUNICÍPIO DE JAGUARIBE/CE.



CONTRATADA: GTM ENGENHARIA LTDA
CNPJ: 42.340.181/0001-45
CONTRATO Nº.: 202408212405



OBRA: AMPLIAÇÃO DO ESGOTAMENTO SANITÁRIO
LOCALIZAÇÃO: DIVERSAS RUAS - JAGUARIBE
Nº O.S.: 06.06.01/2024

PERÍODO DA MEDIÇÃO 01/12/25 A 31/12/2025
CONDIÇÕES DE TEMPO: SOL
SECRETARIA DE OBRAS PÚBLICAS - SOP

MEDIÇÃO
6



MEMÓRIA DE CÁLCULO

Table with columns: ITEM, CODIGO, ITEM, VALOR ADM, % ADM A SER ADOTADO, MÊS, QTDE, TOTAL, M, M³. It details various construction items like administration, installation, and excavation with their respective costs and measurements.

	PREFEITURA MUNICIPAL DE JAGUARIBE-CE		
	OBJETO: CONTRATAÇÃO DE EMPRESA APTA A REALIZAR OS SERVIÇOS DE AMPLIAÇÃO DO SISTEMA DE ESGOTAMENTO SANITÁRIO NO BAIRRO EXPEDITO DIÓGENES, JUNTO A SECRETARIA DE INFRAESTRUTURA, TRANSPORTES E URBANISMO DO MUNICÍPIO DE JAGUARIBE/CE.		
	CONTRATADA: GTM ENGENHARIA LTDA CNPJ: 42.340.181/0001-45 CONTRATO Nº.: 202408212405	OBRA: AMPLIAÇÃO DO ESGOTAMENTO SANITÁRIO LOCALIZAÇÃO: DIVERSAS RUAS - JAGUARIBE Nº O.S.: 06.06.01/2024	

MEMÓRIA DE CÁLCULO

ITEM	CODIGO	ITEM							
7.4.7	CD217	ARMADURA CA-60 FINA D=3,40 A 6,40mm							
	MED 06		CA - 60 - 5.0	+	CA - 60 - 6.3	=	TOTAL		
			164,7		1087,92	=	1252,62	KG	
						Acumulado	=	1252,62	KG
						Anterior	=	0,00	KG
						Periodo	=	1252,62	KG
7.4.8	CD216	ARMADURA CA-50A MÉDIA D= 6,3 A 10,0mm							
	MED 06		CA - 60 - 8.0	+	CA - 60 - 10.0	=	TOTAL		
			1364,4		1222,74	=	2587,14	KG	
						Acumulado	=	2587,14	KG
						Anterior	=	0,00	KG
						Periodo	=	2587,14	KG
7.4.9	CD215	ARMADURA CA-50A GROSSA D= 12,5 A 25,0mm							
	MED 06		CA - 60 - 12.5	+	CA - 60 - 16.0	=	TOTAL		
			1372,14		4391,73	=	5763,87	KG	
						Acumulado	=	5763,87	KG
						Anterior	=	0,00	KG
						Periodo	=	5763,87	KG
7.5	EE - OUTROS ELEMENTOS								
7.5.1	C2769	ESCALADA DE MARINHEIRO EM FERRO CHATO S/ PROTEÇÃO							
	MED 06		Escalaes Barrilete	+	Escalaes Poço Sucção	+	Escalaes Caixa Manobra	=	TOTAL
			2,87		9,96		2,55	=	15,38
								Acumulado	=
								Anterior	=
								Periodo	=
7.5.2	C4747	GUARDA CORPO EM FIBRA DE VIDRO C/ PERFIS PULTRUDADOS PINTADOS EM ESMALTE PU ACRÍLICO E SISTEMA DE ANCORAGEM EM AÇO INOXIDÁVEL AISI304 - H=1,10M							
	MED 06		Comprimento Caixa Areia	+	Comprimento Barrilete	+	Comprimento Escada	=	TOTAL
			18,86		8,96		5,51	=	33,33
								Acumulado	=
								Anterior	=
								Periodo	=
7.5.7	19816	INSTALAÇÃO E FORNECIMENTO DE GUINDASTE GIRATÓRIO (0 À 360º) COM COLUNA, LANÇA 3,00 M. TALHA CAP. 500 KG							
	MED 06							Qtde	=
								1,00	=
								Acumulado	=
								Anterior	=
								Periodo	=
7.5.8	C3465	INSTALAÇÃO E FORNECIMENTO DE MONOVIA: TRILHO, TROLLEY / TALHA MANUAL 0,5 T							
	MED 06							Qtde	=
								1,00	=
								Acumulado	=
								Anterior	=
								Periodo	=
7.5.13	C4723	IMPERMEABILIZAÇÃO À BASE DE ARGAMASSA POLIMÉRICA E RESINA EPOXI(SUPERFÍCIES EM CONTATO DIRETO COM ÁGUA RESIDUÁRIAS OU CONTATO COM GASES							
	MED 06							ÁREA TOTAL DE PAREDES	=
								360,54	=
								Acumulado	=
								Anterior	=
								Periodo	=
7.5.14	C2863	LASTRO DE PEDRA DE MÃO							
	MED 06		Comprimento	+	Largura	+	Espessura	=	TOTAL
			2,3		0,8		0,12	=	0,22
								Acumulado	=
								Anterior	=
								Periodo	=
7.5.17	C3498	MONTAGEM DE TUBOS, CONEXÕES E PÇS, ELEVATÓRIA C/ VAZÃO DE 10,01 À 20 l/s							
	MED 06							Qtde	=
								1,00	=
								Acumulado	=
								Anterior	=
								Periodo	=
7.5.18	C3452	MONTAGEM DE TUBOS, CONEXÕES E PÇS, ELEVATÓRIA C/ VAZÃO DE 10,01 À 20 l/s							
	MED 06							Qtde	=
								1,00	=
								Acumulado	=
								Anterior	=
								Periodo	=

	PREFEITURA MUNICIPAL DE JAGUARIBE-CE		
	OBJETO: CONTRATAÇÃO DE EMPRESA APTA A REALIZAR OS SERVIÇOS DE AMPLIAÇÃO DO SISTEMA DE ESGOTAMENTO SANITÁRIO NO BAIRRO EXPEDITO DIÓGENES, JUNTO A SECRETARIA DE INFRAESTRUTURA, TRANSPORTES E URBANISMO DO MUNICÍPIO DE JAGUARIBE/CE.		
CONTRATADA: GTM ENGENHARIA LTDA CNPJ: 42.340.181/0001-45 CONTRATO Nº.: 202408212405	OBRA: AMPLIAÇÃO DO ESGOTAMENTO SANITÁRIO LOCALIZAÇÃO: DIVERSAS RUAS - JAGUARIBE Nº O.S.: 06.06.01/2024	PERÍODO DA MEDIÇÃO 01/12/25 A 31/12/2025 CONDIÇÕES DE TEMPO: SOL SECRETARIA DE OBRAS PÚBLICAS - SOP	MEDIÇÃO 6

MEMÓRIA DE CÁLCULO

ITEM	CODIGO	ITEM						
7.5.19	C3410	CALÇADA DE PROTEÇÃO EM CIMENTADO C/ BASE DE CONCRETO						
	MED 06		Comprimento	X	Largura	=	TOTAL	
			35,3		0,6	=	21,18	M²
						Acumulado	=	21,18 M²
						Anterior	=	0,00 M²
						Periodo	=	21,18 M²
7.5.20	C2908	POÇO DE VISITA, C/ANÉIS DE CONCRETO, PROF. ATÉ 1.50m, D=1000mm						
	MED 06					Qtde	=	TOTAL
						2,00	=	2,00 LIN
						Acumulado	=	2,00 UN
						Anterior	=	0,00 UN
						Periodo	=	2,00 UN
7.5.21	97983	ACRÉSCIMO PARA POÇO DE VISITA CIRCULAR PARA ESGOTO, EM CONCRETO PRÉ-MOLDADO, DIÂMETRO INTERNO = 1 M. AF_12/2020						
	MED 06					Qtde	=	TOTAL
						2,50	=	2,50 UN
						Acumulado	=	2,50 UN
						Anterior	=	0,00 UN
						Periodo	=	2,50 UN
7.5.22	C0606	CAIXA DE INSPEÇÃO EM ALVENARIA - TAMPA DE CONCRETO ESP = 5cm						
	MED 06					Qtde	=	TOTAL
						0,81	=	0,81 M²
						Acumulado	=	0,81 M²
						Anterior	=	0,00 M²
						Periodo	=	0,81 M²
7.7		URBANIZAÇÃO						
7.7.1	C2102	RASPAGEM E LIMPEZA DO TERRENO						
	MED 06					Qtde	=	TOTAL
						469,67	=	469,67 M²
						Acumulado	=	469,67 M²
						Anterior	=	0,00 M²
						Periodo	=	469,67 M²
7.7.2	99059	LOCAÇÃO CONVENCIONAL DE OBRA, UTILIZANDO GABARITO DE TÁBUAS CORRIDAS PONTALETADAS A CADA 2,00M - 2 UTILIZAÇÕES. AF_10/2018						
	MED 06					Qtde	=	TOTAL
						97,45	=	97,45 M
						Acumulado	=	97,45 M
						Anterior	=	0,00 M
						Periodo	=	97,45 M
7.7.3	92397	EXECUÇÃO DE PAVIMENTO EM PISO INTERTRAVADO, COM BLOCO RETANGULAR COR NATURAL DE 20 X 10 CM, ESPESSURA 6 CM. AF_10/2022						
	MED 06					Qtde	=	TOTAL
						158,73	=	158,73 M²
						Acumulado	=	158,73 M²
						Anterior	=	0,00 M²
						Periodo	=	158,73 M²
7.7.4	94275	ASSENTAMENTO DE GUIA (MEIO-FIO) EM TRECHO RETO, CONFECCIONADA EM CONCRETO PRÉ-FABRICADO, DIMENSÕES 100X15X13X20 CM (COMPRIMENTO X BASE INFERIOR X BASE SUPERIOR X ALTURA). AF_01/2024						
	MED 06					Qtde	=	TOTAL
						40,70	=	40,70 M²
						Acumulado	=	40,70 M²
						Anterior	=	0,00 M²
						Periodo	=	40,70 M²
7.7.5	C4859	MURO DE ALVENARIA COM FUNDAÇÃO, REBOCO 2 FACES, ALT. ÚTIL 2,50 m COM CERCA DE PROTEÇÃO TIPO CONCERTINA						
	MED 06					Qtde	=	TOTAL
						84,46	=	84,46 M
						Acumulado	=	84,46 M
						Anterior	=	0,00 M
						Periodo	=	84,46 M
7.7.6	C0589	CAIAÇÃO EM TRES DEMÃOS EM PAREDES						
	MED 06					Qtde	=	TOTAL
						422,30	=	422,30 M²
						Acumulado	=	422,30 M²
						Anterior	=	0,00 M²
						Periodo	=	422,30 M²
7.7.7	C2899	PINTURA LOGOTIPO CAGEÇE - PROJETO PADRÃO						
	MED 06					Qtde	=	TOTAL
						1,00	=	1,00 UN
						Acumulado	=	1,00 UN
						Anterior	=	0,00 UN
						Periodo	=	1,00 UN



PREFEITURA MUNICIPAL DE JAGUARIBE-CE

OBJETO: CONTRATAÇÃO DE EMPRESA APTA A REALIZAR OS SERVIÇOS DE AMPLIAÇÃO DO SISTEMA DE ESGOTAMENTO SANITÁRIO NO BAIRRO EXPEDITO DIÓGENES, JUNTO A SECRETARIA DE INFRAESTRUTURA, TRANSPORTES E URBANISMO DO MUNICÍPIO DE JAGUARIBE/CE.



CONTRATADA: GTM ENGENHARIA LTDA
CNPJ: 42.340.181/0001-45
CONTRATO Nº.: 202408212405

OBRA: AMPLIAÇÃO DO ESGOTAMENTO SANITÁRIO
LOCALIZAÇÃO: DIVERSAS RUAS - JAGUARIBE
Nº O.S.: 06.06.01/2024

PERÍODO DA MEDIÇÃO 01/12/25 A 31/12/2025
CONDIÇÕES DE TEMPO: SOL
SECRETARIA DE OBRAS PÚBLICAS - SOP

MEDIÇÃO
6

MEMÓRIA DE CÁLCULO

Table with columns: ITEM, CODIGO, ITEM, Qtd, TOTAL, Acumulado, Anterior, Período. Rows include items 7.7.8 (LASTRO DE BRITA), 7.7.9 (PORTÃO COM PERFIL EM TUBO DE AÇO GALVANIZADO DE 2" (4X2,5)m), 7.7.10 (PORTÃO COM PERFIL EM TUBO DE AÇO GALVANIZADO DE 2" (1X2,5)m), 7.8 (EXTRAVASOR), 7.8.1 (LOCAÇÃO E NIVELAMENTO DE REDE DE ESGOTO/EMISSIONÁRIO/DRENAGEM), 7.8.2 (ESCAVAÇÃO MECANIZADA DE VALA COM PROF. ATÉ 1,5 M), 7.8.3 (ESCAVAÇÃO MECANIZADA DE VALA COM PROF. ATÉ 1,5 M), 7.8.4 (ESCAVAÇÃO DE MATERIAL DE 3ª CATEGORIA), 7.8.5 (NIVELAMENTO DE FUNDO DE VALAS), 7.8.6 (REATERRO MANUAL DE VALAS), 7.8.7 (ATERRO MANUAL DE VALAS).



CONTRATADA: GTM ENGENHARIA LTDA
CNPJ: 42.340.181/0001-45
CONTRATO Nº.: 202408212405



OBRA: AMPLIAÇÃO DO ESGOTAMENTO SANITÁRIO
LOCALIZAÇÃO: DIVERSAS RUAS - JAGUARIBE
Nº O.S.: 06.06.01/2024

PERÍODO DA MEDIÇÃO: 01/12/25 A 31/12/2025
CONDIÇÕES DE TEMPO: SOL
SECRETARIA DE OBRAS PÚBLICAS - SOP

MEDIÇÃO
6

MEMÓRIA DE CÁLCULO

Table with columns: ITEM, CODIGO, ITEM, and calculation details. Includes items 7.8.8 through 8.1.6 with sub-totals for MED 06 and cumulative values.

	PREFEITURA MUNICIPAL DE JAGUARIBE-CE		
	OBJETO: CONTRATAÇÃO DE EMPRESA APTA A REALIZAR OS SERVIÇOS DE AMPLIAÇÃO DO SISTEMA DE ESGOTAMENTO SANITÁRIO NO BAIRRO EXPEDITO DIÓGENES, JUNTO A SECRETARIA DE INFRAESTRUTURA, TRANSPORTES E URBANISMO DO MUNICÍPIO DE JAGUARIBE/CE.		
CONTRATADA: GTM ENGENHARIA LTDA CNPJ: 42.340.181/0001-45 CONTRATO Nº.: 202408212405	OBRA: AMPLIAÇÃO DO ESGOTAMENTO SANITÁRIO LOCALIZAÇÃO: DIVERSAS RUAS - JAGUARIBE Nº O.S.: 06.06.01/2024	PERÍODO DA MEDIÇÃO: 01/12/25 A 31/12/2025 CONDIÇÕES DE TEMPO: SOL SECRETARIA DE OBRAS PÚBLICAS - SOP	MEDIÇÃO 6

MEMÓRIA DE CÁLCULO

ITEM	CODIGO	ITEM	Quantidade	=	TOTAL	
8.1.7	19861	MANCAL INTERMEDIÁRIO EM FOFO DN 1 1/8				
	MED 06		5,00	=	5,00	UN
			Acumulado	=	5,00	UN
			Anterior	=	0,00	UN
			Periodo	=	5,00	UN
8.2		FORNECIMENTO DE TUBOS, CONEXÕES E PEÇAS ESPECIAIS - ENTRADA				
8.2.1	14668	TUBO FoFo C/FLANGE E PONTA DN 200 PN10 - L=2000				
	MED 06		1,00	=	1,00	UN
			Acumulado	=	1,00	UN
			Anterior	=	0,00	UN
			Periodo	=	1,00	UN
8.2.2	17267	TUBO FoFo PB JE K-9 P/ ESGOTO DN 200				
	MED 06		7,30	=	7,30	M
			Acumulado	=	7,30	M
			Anterior	=	0,00	M
			Periodo	=	7,30	M
8.2.3	14666	TUBO FoFo C/FLANGE E PONTA DN 200 PN10 - L=1000				
	MED 06		1,00	=	1,00	UN
			Acumulado	=	1,00	UN
			Anterior	=	0,00	UN
			Periodo	=	1,00	UN
8.2.4	15297	REGISTRO DE GAVETA C/ FLANGES E CUNHA EMBORRACHADA CORPO CURTO C/ CABEÇOTE DN 200 PN10				
	MED 06		1,00	=	1,00	UN
			Acumulado	=	1,00	UN
			Anterior	=	0,00	UN
			Periodo	=	1,00	UN
8.3		FORNECIMENTO DE TUBOS, CONEXÕES E PEÇAS ESPECIAIS - ENTRADA				
8.3.1	19673	CONJ. MOTO-BOMBA SUBMERSÍVEL - POT=10CV				
	MED 06		2,00	=	2,00	UN
			Acumulado	=	2,00	UN
			Anterior	=	0,00	UN
			Periodo	=	2,00	UN
8.3.2	14084	REDUÇÃO FoFo FF DN 150 x 100 PN10				
	MED 06		2,00	=	2,00	UN
			Acumulado	=	2,00	UN
			Anterior	=	0,00	UN
			Periodo	=	2,00	UN
8.3.3	14473	TUBO FoFo C/ FLANGES DN 150 PN10 - L=3000				
	MED 06		2,00	=	2,00	UN
			Acumulado	=	2,00	UN
			Anterior	=	0,00	UN
			Periodo	=	2,00	UN
8.3.4	13426	CURVA FoFo 90 FF PARA ÁGUA DN 150 PN10				
	MED 06		2,00	=	2,00	UN
			Acumulado	=	2,00	UN
			Anterior	=	0,00	UN
			Periodo	=	2,00	UN
8.3.5	14469	TUBO FoFo C/ FLANGES DN 150 PN10 - L=1000				
	MED 06		2,00	=	2,00	UN
			Acumulado	=	2,00	UN
			Anterior	=	0,00	UN
			Periodo	=	2,00	UN
8.3.6	18745	VÁLVULA RETENÇÃO PORTA ÚNICA C/FLANGES DN 150 P/ESGOTO				
	MED 06		2,00	=	2,00	UN
			Acumulado	=	2,00	UN
			Anterior	=	0,00	UN
			Periodo	=	2,00	UN
8.3.7	17617	JUNTA DE DESMONTAGEM TRAVADA AXIALMENTE PN16 DN150				
	MED 06		2,00	=	2,00	UN
			Acumulado	=	2,00	UN
			Anterior	=	0,00	UN
			Periodo	=	2,00	UN



PREFEITURA MUNICIPAL DE JAGUARIBE-CE

OBJETO: CONTRATAÇÃO DE EMPRESA APTA A REALIZAR OS SERVIÇOS DE AMPLIAÇÃO DO SISTEMA DE ESGOTAMENTO SANITÁRIO NO BAIRRO EXPEDITO DIÓGENES, JUNTO A SECRETARIA DE INFRAESTRUTURA, TRANSPORTES E URBANISMO DO MUNICÍPIO DE JAGUARIBE/CE.



CONTRATADA: GTM ENGENHARIA LTDA
CNPJ: 42.340.181/0001-45
CONTRATO Nº.: 202408212405

OBRA: AMPLIAÇÃO DO ESGOTAMENTO SANITÁRIO
LOCALIZAÇÃO: DIVERSAS RUAS - JAGUARIBE
Nº O.S.: 06.06.01/2024

PERÍODO DA MEDIÇÃO 01/12/25 A 31/12/2025
CONDIÇÕES DE TEMPO: SOL
SECRETARIA DE OBRAS PÚBLICAS - SOP

MEDIÇÃO
6

MEMÓRIA DE CÁLCULO

ITEM	CODIGO	ITEM	Quantidade	=	TOTAL	
8.3.8	15308	REGISTRO DE GAVETA C/ FLANGES E CUNHA EMBORRACHADA CORPO CURTO C/ CABEÇOTE DN 150 PN10/16				
	MED 06		2,00	=	2,00	UN
			Acumulado	=	2,00	UN
			Anterior	=	0,00	UN
			Periodo	=	2,00	UN
8.3.9	13963	TUBO FoFo C/ FLANGES DN 150 PN10 - L= 500				
	MED 06		2,00	=	2,00	UN
			Acumulado	=	2,00	UN
			Anterior	=	0,00	UN
			Periodo	=	2,00	UN
8.3.10	17175	TE FoFo FF DN 150 x 80 PN10				
	MED 06		1,00	=	1,00	UN
			Acumulado	=	1,00	UN
			Anterior	=	0,00	UN
			Periodo	=	1,00	UN
8.3.11	13649	TE FoFo FF DN 150 x 150 PN10				
	MED 06		2,00	=	2,00	UN
			Acumulado	=	2,00	UN
			Anterior	=	0,00	UN
			Periodo	=	2,00	UN
8.3.12	13840	FLANGE CEGO FoFo C/ FUROS DN 150 PN10				
	MED 06		1,00	=	1,00	UN
			Acumulado	=	1,00	UN
			Anterior	=	0,00	UN
			Periodo	=	1,00	UN
8.3.13	14659	TUBO FoFo C/FLANGE E PONTA DN 150 PN10 - L=3000				
	MED 06		1,00	=	1,00	UN
			Acumulado	=	1,00	UN
			Anterior	=	0,00	UN
			Periodo	=	1,00	UN
8.3.14	13364	CURVA 90 FoFo 88 JUNTA ELÁSTICA PARA ÁGUA DN 150				
	MED 06		1,00	=	1,00	UN
			Acumulado	=	1,00	UN
			Anterior	=	0,00	UN
			Periodo	=	1,00	UN
8.3.15	13963	TUBO FoFo C/ FLANGES DN 150 PN10 - L= 500				
	MED 06		2,00	=	2,00	UN
			Acumulado	=	2,00	UN
			Anterior	=	0,00	UN
			Periodo	=	2,00	UN
8.4	FORNECIMENTO DE TUBOS, PEÇAS E CONEXÕES - RAC/LR					
8.4.1	17063	TUBO FoFo C/ FLANGES DN 80 PN10 L=500				
	MED 06		1,00	=	1,00	UN
			Acumulado	=	1,00	UN
			Anterior	=	0,00	UN
			Periodo	=	1,00	UN
8.4.2	17180	TE FoFo FF DN 80 x 80 PN10				
	MED 06		1,00	=	1,00	UN
			Acumulado	=	1,00	UN
			Anterior	=	0,00	UN
			Periodo	=	1,00	UN
8.4.3	19325	CURVA FoFo 90 FF DN 80 PN10 - P/ ESGOTO				
	MED 06		4,00	=	4,00	UN
			Acumulado	=	4,00	UN
			Anterior	=	0,00	UN
			Periodo	=	4,00	UN
8.4.4	17147	REGISTRO DE GAVETA C/ FLANGES E CUNHA EMBORRACHADA CORPO CURTO C/ CABEÇOTE DN 80 PN10/16				
	MED 06		2,00	=	2,00	UN
			Acumulado	=	2,00	UN
			Anterior	=	0,00	UN
			Periodo	=	2,00	UN



PREFEITURA MUNICIPAL DE JAGUARIBE-CE
OBJETO: CONTRATAÇÃO DE EMPRESA APTA A REALIZAR OS SERVIÇOS DE AMPLIAÇÃO DO SISTEMA DE ESGOTAMENTO SANITÁRIO NO BAIRRO EXPEDITO DIÓGENES, JUNTO A SECRETARIA DE INFRAESTRUTURA, TRANSPORTES E URBANISMO DO MUNICÍPIO DE JAGUARIBE/CE.



CONTRATADA: GTM ENGENHARIA LTDA
 CNPJ: 42.340.181/0001-45
 CONTRATO Nº.: 202408212405

OBRA: AMPLIAÇÃO DO ESGOTAMENTO SANITÁRIO
 LOCALIZAÇÃO: DIVERSAS RUAS - JAGUARIBE
 Nº O.S.: 06.06.01/2024

PERÍODO: 01/12/25 A 31/12/2025
 CONDIÇÕES DE TEMPO: SOL
 SECRETARIA DE OBRAS PÚBLICAS - SOP

MEDIÇÃO
6

RELATÓRIO FOTOGRÁFICO

FORNECIMENTO E INSTALAÇÃO DE PLACA DE OBRA



FORNECIMENTO E INSTALAÇÃO DE PLACA DE OBRA

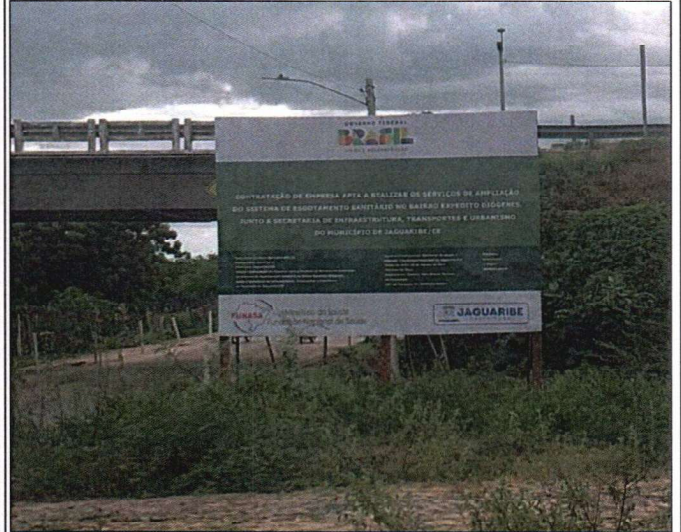

EXECUÇÃO DE MURO EM ALVENARIA

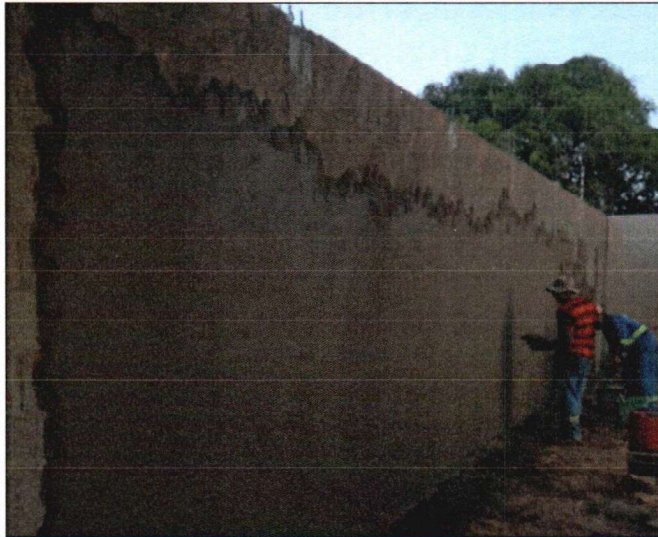

EXECUÇÃO DE MURO EM ALVENARIA



JOSE GELMAR TAVARES DE FIGUEIREDO: 7588877315
 Assinado digitalmente por JOSE GELMAR TAVARES DE FIGUEIREDO:7588877315
 ND: C=BR, O=IOP-Brazil, OU=Certificado Digital PF
 IA1: OU=Videoconferencia, OU=32008611000172,
 OU=AQ=Syrinxia-Ita, Multibola, CN=JOSE GELMAR TAVARES DE FIGUEIREDO:7588877315
 Razão de uso do certificado: documento
 Localização:
 Foxit PDF Reader Versão: 2025.2.1

ABSOLON CAVALCANTE MOTA NETO:03183275384
 Assinado digitalmente por ABSOLON CAVALCANTE MOTA NETO:03183275384
 ND: C=BR, O=IOP-Brazil, OU=Diretoria de Rua da Fátima de Brasi - RFB, DN=RPB e CN=AL CAVALCANTE MOTA
 3104048000181, CN=ABSOLON CAVALCANTE MOTA
 Assinado digitalmente por ABSOLON CAVALCANTE MOTA
 Razão de uso do certificado: documento
 Localização:
 Foxit PDF Reader Versão: 2025.2.0

RAFAEL GOMES DIÓGENES ES
 Assinado digitalmente por RAFAEL GOMES DIÓGENES ES
 ND: C=BR, O=IOP-Brazil, OU=IOP-Brazil, CN=RAFAEL GOMES DIÓGENES ES
 Assinado digitalmente por RAFAEL GOMES DIÓGENES ES
 Razão de uso do certificado: documento
 Localização:
 Foxit PDF Reader Versão: 2025.2.1



PREFEITURA MUNICIPAL DE JAGUARIBE-CE
OBJETO: CONTRATAÇÃO DE EMPRESA APTA A REALIZAR OS SERVIÇOS DE AMPLIAÇÃO DO SISTEMA DE ESGOTAMENTO SANITÁRIO NO BAIRRO EXPEDITO DIÓGENES, JUNTO A SECRETARIA DE INFRAESTRUTURA, TRANSPORTES E URBANISMO DO MUNICÍPIO DE JAGUARIBE/CE.



CONTRATADA: GTM ENGENHARIA LTDA
 CNPJ: 42.340.181/0001-45
 CONTRATO Nº.: 202408212405

OBRA: AMPLIAÇÃO DO ESGOTAMENTO SANITÁRIO
 LOCALIZAÇÃO: DIVERSAS RUAS - JAGUARIBE
 Nº O.S.: 06.06.01/2024

PERÍODO: 01/12/25 A 31/12/2025
 CONDIÇÕES DE TEMPO: SOL
 SECRETARIA DE OBRAS PÚBLICAS - SOP

MEDICÃO
 6

RELATÓRIO FOTOGRÁFICO

INSTALAÇÃO DE PORTÃO



CAIXÃO DE ALVENARIA DE MURO

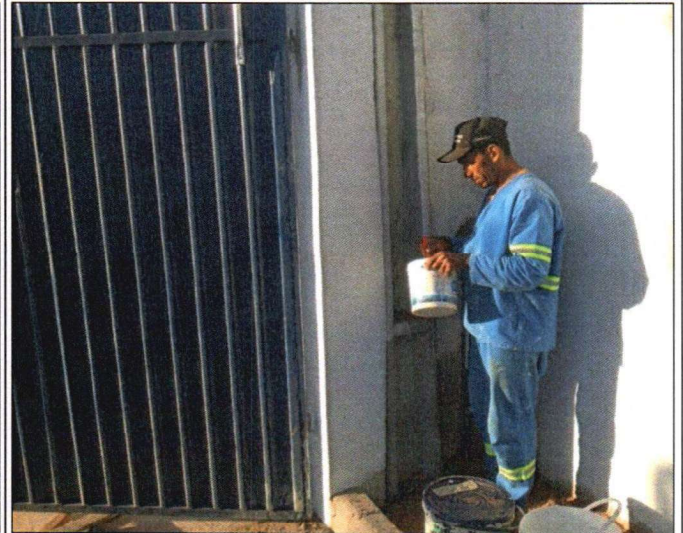

INSTALAÇÃO DE GUARDA-CORPO

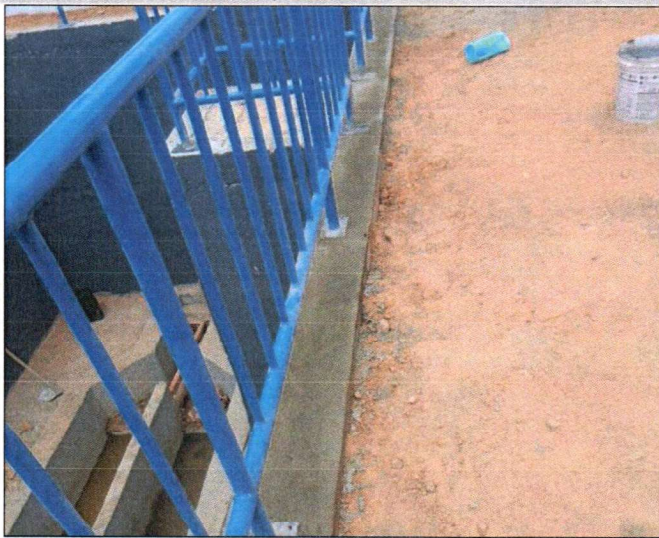

INSTALAÇÃO DE GUARDA-CORPO



**JOSE GELMAR
 TAVARES DE
 FIGUEIREDO:7588877315**

Assinado digitalmente por JOSE GELMAR TAVARES DE FIGUEIREDO:7588877315
 Nº: C-88, C-10, P-8, Brasil, OU=Certificado Digital PF
 Nº: 01, OU=Idocap, CN=Idocap, OU=32008511000172,
 OU=AC SINGULAR, CN=JOSE GELMAR TAVARES DE FIGUEIREDO:7588877315
 Razão: Instalação p/pttr deste documento
 Localização:
 Foxit PDF Reader Versão: 2025.2.1

**ABSOLON
 CAVALCANTE
 MOTA
 NETO:0318327538**

Assinado digitalmente por ABSOLON CAVALCANTE MOTA NETO:0318327538
 Nº: C-88, C-10, P-8, Brasil, OU=Certificado Digital PF
 Nº: 01, OU=Idocap, CN=Idocap, OU=32008511000172,
 OU=AC SINGULAR, CN=ABSOLON CAVALCANTE MOTA
 Nº: 01, OU=Idocap, CN=Idocap, OU=32008511000172,
 OU=AC SINGULAR, CN=ABSOLON CAVALCANTE MOTA
 Razão: Instalação p/pttr deste documento
 Localização:
 Foxit PDF Reader Versão: 2025.2.1

**RAFAEL GOMES
 DIÓGENES
 ES**

Assinado digitalmente por RAFAEL GOMES DIÓGENES ES
 Nº: C-88, C-10, P-8, Brasil, OU=Certificado Digital PF
 Nº: 01, OU=Idocap, CN=Idocap, OU=32008511000172,
 OU=AC SINGULAR, CN=RAFAEL GOMES DIÓGENES ES
 Razão: Instalação p/pttr deste documento
 Localização:
 Foxit PDF Reader Versão: 2025.2.1



PREFEITURA MUNICIPAL DE JAGUARIBE-CE
OBJETO: CONTRATAÇÃO DE EMPRESA APTA A REALIZAR OS SERVIÇOS DE AMPLIAÇÃO DO SISTEMA DE ESGOTAMENTO SANITÁRIO NO BAIRRO EXPEDITO DIÓGENES, JUNTO A SECRETARIA DE INFRAESTRUTURA, TRANSPORTES E URBANISMO DO MUNICÍPIO DE JAGUARIBE/CE.



CONTRATADA: GTM ENGENHARIA LTDA
 CNPJ: 42.340.181/0001-45
 CONTRATO Nº.: 202408212405

OBRA: AMPLIAÇÃO DO ESGOTAMENTO SANITÁRIO
 LOCALIZAÇÃO: DIVERSAS RUAS - JAGUARIBE
 Nº O.S.: 06.06.01/2024

PERÍODO: 01/12/25 A 31/12/2025
 CONDIÇÕES DE TEMPO: SOL
 SECRETARIA DE OBRAS PÚBLICAS - SOP

MEDICÃO
6

RELATÓRIO FOTOGRÁFICO

INSTALAÇÃO DE GRUA GIRATÓRIA



EXECUÇÃO DE CAIXA DE REGISTRO



EXECUÇÃO DE CAIXA DE REGISTRO



EXECUÇÃO DE CAIXA DE INSPEÇÃO



**JOSE GELMAR
 TAVARES DE
 FIGUEIREDO:758887
 77315**

Assinado digitalmente por JOSE GELMAR
 TAVARES DE FIGUEIREDO:75888777315
 Nº: CBR, O=ICP-Brasil, OU=Certificado Digital PF
 A1: OU=Idocodigital.com.br, OU=32008611000172,
 OU=AG Symbionia Multipla, CN=JOSE GELMAR
 TAVARES DE FIGUEIREDO:75888777315
 Razão: Utilização autpr deste documento
 Localização:
 Foxit PDF Reader Versão: 2025.2.1

**ABSOLON
 CAVALCANTE
 MOTA
 NETO:0318327538**

Assinado digitalmente por ABSOLON
 CAVALCANTE MOTA NETO:0318327538
 Nº: CN=ICP-Brasil, OU=Secretaria de
 Recursos Humanos de Base - RFB, OU=RPB -
 CPF A1: OU=SEM BRANCO, OU=
 31014048200140, OU=procurador, CN=
 ABSOLON CAVALCANTE MOTA
 NETO:0318327538
 Razão: Utilização autpr deste documento
 Localização:
 Foxit PDF Reader Versão: 2025.2.0

**RAFAEL
 GOMES
 DIÓGENES
 ES**

Assinado digitalmente por RAFAEL GOMES DIÓGENES
 Nº: CN=SECRETARIA DE OBRAS
 PÚBLICAS, E=SECRETARIA DE OBRAS
 PÚBLICAS, OU=SEM BRANCO, OU=
 31014048200140, OU=procurador, CN=
 RAFAEL GOMES DIÓGENES
 Razão: Utilização autpr deste documento
 Localização:
 Data: 2025.12.31
 14:25:11
 JPDF
 Foxit PDF Reader Versão:
 2025.2.1



PREFEITURA MUNICIPAL DE JAGUARIBE-CE
OBJETO: CONTRATAÇÃO DE EMPRESA APTA A REALIZAR OS SERVIÇOS DE AMPLIAÇÃO DO SISTEMA DE ESGOTAMENTO SANITÁRIO NO BAIRRO EXPEDITO DIÓGENES, JUNTO A SECRETARIA DE INFRAESTRUTURA, TRANSPORTES E URBANISMO DO MUNICÍPIO DE JAGUARIBE/CE.



CONTRATADA: GTM ENGENHARIA LTDA
 CNPJ: 42.340.181/0001-45
 CONTRATO Nº.: 202408212405

OBRA: AMPLIAÇÃO DO ESGOTAMENTO SANITÁRIO
 LOCALIZAÇÃO: DIVERSAS RUAS - JAGUARIBE
 Nº O.S.: 06.06.01/2024

PERÍODO: 01/12/25 A 31/12/2025
 CONDIÇÕES DE TEMPO: SOL
 SECRETARIA DE OBRAS PÚBLICAS - SOP

MEDIÇÃO
6

RELATÓRIO FOTOGRÁFICO

ARMAÇÃO DO AÇO E CONCRETAGEM DA CAIXA DE AREIA



ARMAÇÃO DO AÇO DAS PAREDES E CONCRETAGEM DO PISO DA CAIXA DE AREIA

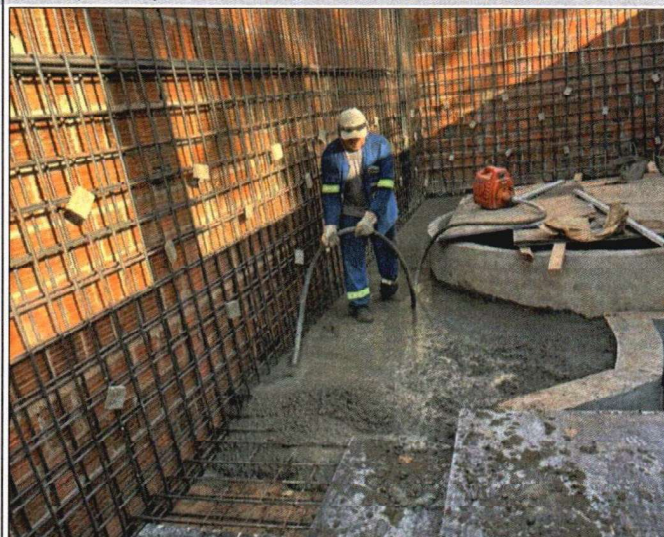

ARMAÇÃO DO AÇO DAS PAREDES E CONCRETAGEM DO PISO DA CAIXA DE AREIA

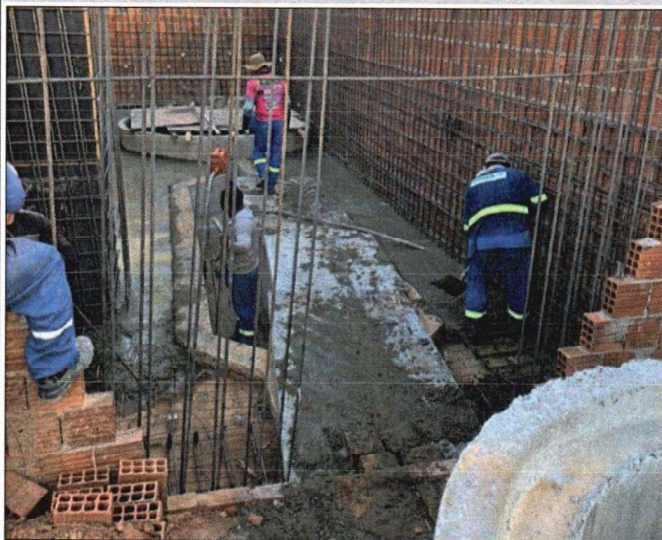

ARMAÇÃO DO AÇO E CONCRETAGEM DAS PAREDES LATERAIS



**JOSE GELMAR
 TAVARES DE
 FIGUEIREDO: 758887
 77315**

Assinado digitalmente por JOSE GELMAR
 TAVARES DE FIGUEIREDO:75888777315
 Nº: CADEF_0118P-Básil_OJ=Certificado Digital PF
 Nº: OJ=Certificado Digital PF Nº:32008611000172.
 OJ=AQ_Singelario_Multiplo_CN=JOSE GELMAR
 TAVARES DE FIGUEIREDO:75888777315
 Faça o upload deste documento
 Localização:
 Foxit PDF Reader Versão: 2025.2.1

**ABSOLON
 CAVALCANTE
 MOTA
 NETO:03183275384**

Assinado digitalmente por ABSOLON
 CAVALCANTE MOTA NETO:03183275384
 Nº: CADEF_0118P-Básil_OJ=Certificado Digital PF
 Nº: OJ=Certificado Digital PF Nº:32008611000172.
 OJ=AQ_Singelario_Multiplo_CN=ABSOLON CAVALCANTE MOTA
 NETO:03183275384
 Faça o upload deste documento
 Localização:
 Foxit PDF Reader Versão: 2025.2.1

**RAFAEL
 GOMES
 DIÓGENES
 ES**

Assinado digitalmente por
 RAFAEL GOMES DIÓGENES
 Nº: CADEF_0118P-Básil_OJ=Certificado Digital PF
 Nº: OJ=Certificado Digital PF Nº:32008611000172.
 OJ=AQ_Singelario_Multiplo_CN=RAFAEL GOMES DIÓGENES
 ES
 Faça o upload deste documento
 Localização:
 Foxit PDF Reader Versão: 2025.2.1



PREFEITURA MUNICIPAL DE JAGUARIBE-CE
OBJETO: CONTRATAÇÃO DE EMPRESA APTA A REALIZAR OS SERVIÇOS DE AMPLIAÇÃO DO SISTEMA DE ESGOTAMENTO SANITÁRIO NO BAIRRO EXPEDITO DIÓGENES, JUNTO A SECRETARIA DE INFRAESTRUTURA, TRANSPORTES E URBANISMO DO MUNICÍPIO DE JAGUARIBE/CE.



CONTRATADA: GTM ENGENHARIA LTDA
 CNPJ: 42.340.181/0001-45
 CONTRATO Nº.: 202408212405

OBRA: AMPLIAÇÃO DO ESGOTAMENTO SANITÁRIO
 LOCALIZAÇÃO: DIVERSAS RUAS - JAGUARIBE
 Nº O.S.: 06.06.01/2024

PERÍODO: 01/12/25 A 31/12/2025
 CONDIÇÕES DE TEMPO: SOL
 SECRETARIA DE OBRAS PÚBLICAS - SOP

MEDICÃO
 6

RELATÓRIO FOTOGRÁFICO

CONCRETAGEM DE TAMPA



CONCRETAGEM DE TAMPA



MONTAGEM DE TUBOS E CONEXÕES



MONTAGEM DE TUBOS E CONEXÕES



**JOSE GELMAR
 TAVARES DE
 FIGUEIREDO:7588877315**

Assinado digitalmente por JOSE GELMAR TAVARES DE FIGUEIREDO:7588877315
 Nº: C-88, O-10 P-Brasil, OU=Certificado Digital PF A1, OU=Ideco, CN=Ideco, OU=3200811000172, OU=AG Synguard, CN=JOSE GELMAR TAVARES DE FIGUEIREDO:7588877315
 Razão: Uso ou p/pt deste documento
 Localização:
 Foxit PDF Reader Versão: 2025.2.1

**ABSOLON
 CAVALCANTE
 MOTA
 NETO:0318327538**

Assinado digitalmente por ABSOLON CAVALCANTE MOTA:0318327538
 Nº: C-88, O-10 P-Brasil, OU=Certificado Digital PF A1, OU=Ideco, CN=Ideco, OU=3200811000172, OU=AG Synguard, CN=ABSOLON CAVALCANTE MOTA:0318327538
 Razão: Uso ou p/pt deste documento
 Localização:
 Foxit PDF Reader Versão: 2025.2.0

**RAFAEL
 GOMES
 DIÓGENES**

Assinado digitalmente por RAFAEL GOMES DIÓGENES:0318327538
 Nº: C-88, O-10 P-Brasil, OU=Certificado Digital PF A1, OU=Ideco, CN=Ideco, OU=3200811000172, OU=AG Synguard, CN=RAFAEL GOMES DIÓGENES:0318327538
 Razão: Uso ou p/pt deste documento
 Localização:
 Data: 2025.12.31 14:25:11
 Foxit PDF Reader Versão: 2025.2.1



PREFEITURA MUNICIPAL DE JAGUARIBE-CE
OBJETO: CONTRATAÇÃO DE EMPRESA APTA A REALIZAR OS SERVIÇOS DE AMPLIAÇÃO DO SISTEMA DE ESGOTAMENTO SANITÁRIO NO BAIRRO EXPEDITO DIÓGENES, JUNTO A SECRETARIA DE INFRAESTRUTURA, TRANSPORTES E URBANISMO DO MUNICÍPIO DE JAGUARIBE/CE.



CONTRATADA: GTM ENGENHARIA LTDA
 CNPJ: 42.340.181/0001-45
 CONTRATO Nº.: 202408212405

OBRA: AMPLIAÇÃO DO ESGOTAMENTO SANITÁRIO
 LOCALIZAÇÃO: DIVERSAS RUAS - JAGUARIBE
 Nº O.S.: 06.06.01/2024

PERÍODO: 01/12/25 A 31/12/2025
 CONDIÇÕES DE TEMPO: SOL
 SECRETARIA DE OBRAS PÚBLICAS - SOP

MEDICÃO
 6

RELATÓRIO FOTOGRÁFICO

MONTAGEM DE TUBOS E CONEXÕES

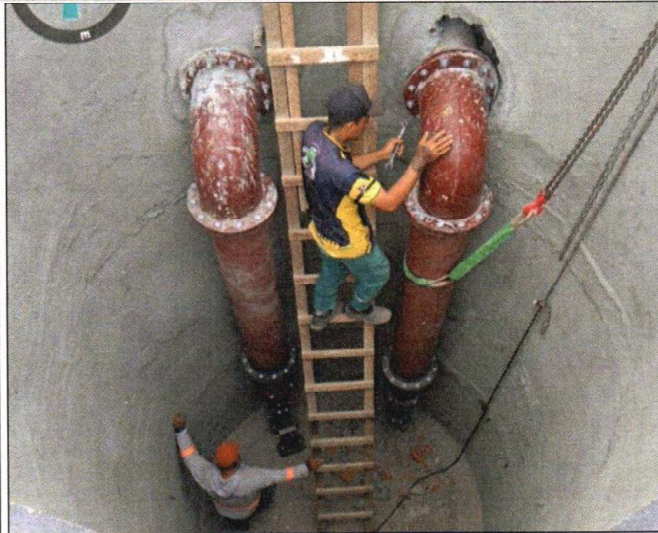

MONTAGEM DE TUBOS E CONEXÕES



INSTALAÇÃO DE BOMBAS



INSTALAÇÃO DE BOMBAS

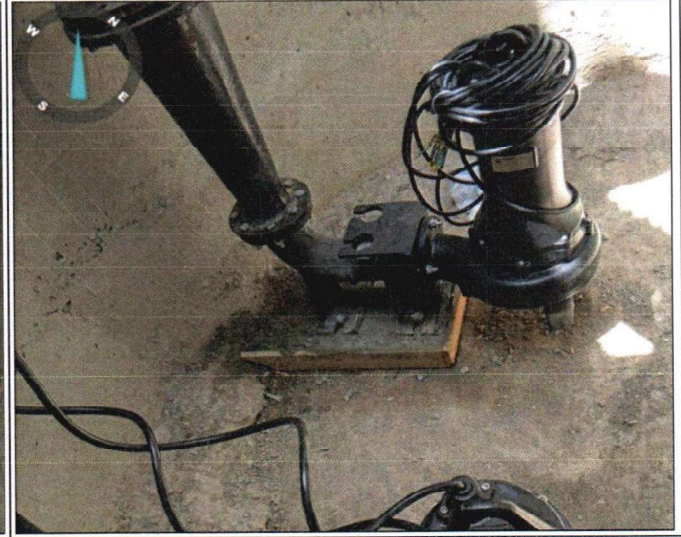

**JOSE GELMAR
 TAVARES DE
 FIGUEIREDO: 7588877315**

Assinado digitalmente por JOSE GELMAR TAVARES DE FIGUEIREDO:7588877315
 Nº: C=BR, O=ICP-Brasil, OU=Certificado Digital PF nº1, OU=Instituto de Matemática, OU=AC Singulano Múltipla, CN=JOSE GELMAR TAVARES DE FIGUEIREDO:7588877315
 Razão: Equipação RUPtr deste documento
 Localização:
 Foxit PDF Reader Versão: 2025.2.1

**ABSOLON
 CAVALCANTE
 MOTA
 NETO:03183275384**

Assinado digitalmente por ABSOLON CAVALCANTE MOTA:03183275384
 Nº: C=BR, O=ICP-Brasil, OU=Secretaria de Estado de Planejamento e Desenvolvimento Econômico, CN=ABSOLON CAVALCANTE MOTA
 Razão: Equipação RUPtr deste documento
 Localização:
 Foxit PDF Reader Versão: 2025.2.1

**RAFAEL
 GOMES
 DIÓGENES**

Assinado digitalmente por RAFAEL GOMES DIÓGENES:03183275384
 Nº: C=BR, O=ICP-Brasil, OU=Secretaria de Estado de Planejamento e Desenvolvimento Econômico, CN=RAFAEL GOMES DIÓGENES
 Razão: Equipação RUPtr deste documento
 Localização:
 Data: 2025.12.31 14:55:51
 Foxit PDF Reader Versão: 2025.2.1



PREFEITURA MUNICIPAL DE JAGUARIBE - CE

CONTRATAÇÃO DE EMPRESA APTA A REALIZAR OS SERVIÇOS DE AMPLIAÇÃO DO SISTEMA DE ESGOTAMENTO SANITÁRIO NO BAIRRO EXPEDITO DIÓGENES, JUNTO A SECRETARIA DE INFRAESTRUTURA, TRANSPORTES E URBANISMO DO MUNICÍPIO DE JAGUARIBE/CE.



CONTRATADA: GTM ENGENHARIA LTDA	OBRA: AMPLIAÇÃO DO ESGOTAMENTO SANITÁRIO	DATA DA VISITA: 01/12/2025	SEGUNDA-FEIRA	FOLHA Nº 1
CNPJ: 42.340.181/0001-45	LOCALIZAÇÃO: DIVERSAS RUAS - JAGUARIBE	CONDIÇÕES DO TEMPO: SOL	MED:	
CONTRATO Nº.: 202408212405	Nº O.S.: 06.06.01/2024	SECRETARIA DE OBRAS PÚBLICAS - SOP	6	

DIÁRIO DE OBRA

ANOTAÇÕES DA CONTRATADA / RESP. TÉCN.	LOCAÇÃO CONVENCIONAL DA OBRA
	ESCAVAÇÃO MECANIZADA DE VALA
	ATERRO MANUAL DE VALAS
	REATERRO MANUAL DE VALAS
	REATERRO MECANIZADO DE VALA COM RETROESCAVADEIRA
	TRANSPORTE DE MATERIAL COM CAMINHÃO BASCULANTE
ANOTAÇÕES DA SUPERVISÃO / PROP.	01 PEDREIRO
	02 AUXILIAR DE CAMPO
	01 OPERADOR DE RETROESCAVADEIRA
ANOTAÇÕES DA FISCALIZAÇÃO / SUP.	

Engº FISCAL:	Engº CONTRATADA (Resp.Técnico) - Nº ART Execução
ABSOLON CAVALCANTE MOTA NETO:03183275384 <small>Assinado digitalmente por ABSOLON CAVALCANTE MOTA NETO:03183275384 MD: C=BR, CN=CP, OU=Secretaria de Receita Federal do Brasil - RFB, O=DIRETORIA DE REGISTRO E ARQUIVAMENTO, C=BR ABSOLON CAVALCANTE MOTA NETO:03183275384 Fecha: 01.12.2025 14:00:00 Local: Fortaleza - CE Versão: 2005.2.0</small>	JOSE GELMAR TAVARES DE FIGUEIREDO 5888777315 <small>Assinado digitalmente por JOSE GELMAR TAVARES DE FIGUEIREDO 5888777315 MD: C=BR, CN=CP, OU=Secretaria de Receita Federal do Brasil - RFB, O=DIRETORIA DE REGISTRO E ARQUIVAMENTO, C=BR JOSE GELMAR TAVARES DE FIGUEIREDO 5888777315 Fecha: 01.12.2025 14:00:00 Local: Fortaleza - CE Versão: 2005.2.0</small>

Empresa Empreiteira / Subempreiteira	Atividade	Data Início	Data Fim



PREFEITURA MUNICIPAL DE JAGUARIBE - CE

CONTRATAÇÃO DE EMPRESA APTA A REALIZAR OS SERVIÇOS DE AMPLIAÇÃO DO SISTEMA DE ESGOTAMENTO SANITÁRIO NO BAIRRO EXPEDITO DIÓGENES, JUNTO A SECRETARIA DE INFRAESTRUTURA, TRANSPORTES E URBANISMO DO MUNICÍPIO DE JAGUARIBE/CE.



CONTRATADA: GTM ENGENHARIA LTDA	OBRA: AMPLIAÇÃO DO ESGOTAMENTO SANITÁRIO	DATA DA VISITA: 02/12/2025	TERÇA-FEIRA	FOLHA Nº 2
CNPJ: 42.340.181/0001-45	LOCALIZAÇÃO: DIVERSAS RUAS - JAGUARIBE	CONDIÇÕES DO TEMPO: SOL	MED:	
CONTRATO Nº.: 202408212405	Nº O.S.: 06.06.01/2024	SECRETARIA DE OBRAS PÚBLICAS - SOP	6	

DIÁRIO DE OBRA

ANOTAÇÕES DA CONTRATADA / RESP. TÉCN.	LOCAÇÃO CONVENCIONAL DA OBRA
	ESCAVAÇÃO MECANIZADA DE VALA
	ATERRO MANUAL DE VALAS
	REATERRO MANUAL DE VALAS
	REATERRO MECANIZADO DE VALA COM RETROESCAVADEIRA
	TRANSPORTE DE MATERIAL COM CAMINHÃO BASCULANTE
ANOTAÇÕES DA SUPERVISÃO / PROP.	01 PEDREIRO
	02 AUXILIAR DE CAMPO
	01 OPERADOR DE RETROESCAVADEIRA
ANOTAÇÕES DA FISCALIZAÇÃO / SUP.	

Engº FISCAL:	Engº CONTRATADA (Resp.Técnico) - Nº ART Execução
ABSOLON CAVALCANTE MOTA NETO:03183275384 <small>Assinado digitalmente por ABSOLON CAVALCANTE MOTA NETO:03183275384 MDT Carf: 04607-Brasil, OJ-Secretaria de Receita Federal do Brasil - RFB, OJ-DFB e-CPF A1, OJ-DEM ARANCO, OJ-1314-ABR0010E, OJ-Compras, OJ-ABSOLON CAVALCANTE MOTA NETO:03183275384 Assin: E1, em 02 de dezembro de 2025. Local: PPF Reader Versão: 2025.2.0</small>	JOSE GELMAR TAVARES DE FIGUEIREDO 5888777315 <small>Assinado digitalmente por JOSE GELMAR TAVARES DE FIGUEIREDO 5888777315 MDT Carf: 04607-Brasil, OJ-Secretaria de Receita Federal do Brasil - RFB, OJ-DFB e-CPF A1, OJ-DEM ARANCO, OJ-1314-ABR0010E, OJ-Compras, OJ-ABSOLON CAVALCANTE MOTA NETO:03183275384 Assin: E1, em 02 de dezembro de 2025. Local: PPF Reader Versão: 2025.2.0</small>

Empresa Empreiteira / Subempreiteira	Atividade	Data Início	Data Fim



PREFEITURA MUNICIPAL DE JAGUARIBE - CE

CONTRATAÇÃO DE EMPRESA APTA A REALIZAR OS SERVIÇOS DE AMPLIAÇÃO DO SISTEMA DE ESGOTAMENTO SANITÁRIO NO BAIRRO EXPEDITO DIÓGENES, JUNTO A SECRETARIA DE INFRAESTRUTURA, TRANSPORTES E URBANISMO DO MUNICÍPIO DE JAGUARIBE/CE.



CONTRATADA: GTM ENGENHARIA LTDA	OBRA: AMPLIAÇÃO DO ESGOTAMENTO SANITÁRIO	DATA DA VISITA: 03/12/2025	QUARTA-FEIRA	FOLHA Nº 3
CNPJ: 42.340.181/0001-45	LOCALIZAÇÃO: DIVERSAS RUAS - JAGUARIBE	CONDIÇÕES DO TEMPO: SOL	MED:	
CONTRATO Nº.: 202408212405	Nº O.S.: 06.06.01/2024	SECRETARIA DE OBRAS PÚBLICAS - SOP	6	

DIÁRIO DE OBRA

ANOTAÇÕES DA CONTRATADA / RESP. TÉCN.	LOCAÇÃO CONVENCIONAL DA OBRA
	ESCAVAÇÃO MECANIZADA DE VALA
	ATERRO MANUAL DE VALAS
	REATERRO MANUAL DE VALAS
	REATERRO MECANIZADO DE VALA COM RETROESCAVADEIRA
	TRANSPORTE DE MATERIAL COM CAMINHÃO BASCULANTE
ANOTAÇÕES DA SUPERVISÃO / PROP.	01 PEDREIRO
	02 AUXILIAR DE CAMPO
	01 OPERADOR DE RETROESCAVADEIRA
ANOTAÇÕES DA FISCALIZAÇÃO / SUP.	

Engº FISCAL: ABSOLON CAVALCANTE MOTA NETO:03183275384	Engº CONTRATADA (Resp.Técnico) - Nº ART Execução JOSE GELMAR TAVARES DE FIGUEIREDO 5888777315
---	---

Empresa Empreiteira / Subempreiteira	Atividade	Data Início	Data Fim



PREFEITURA MUNICIPAL DE JAGUARIBE - CE

CONTRATAÇÃO DE EMPRESA APTA A REALIZAR OS SERVIÇOS DE AMPLIAÇÃO DO SISTEMA DE ESGOTAMENTO SANITÁRIO NO BAIRRO EXPEDITO DIÓGENES, JUNTO A SECRETARIA DE INFRAESTRUTURA, TRANSPORTES E URBANISMO DO MUNICÍPIO DE JAGUARIBE/CE.



CONTRATADA: GTM ENGENHARIA LTDA

OBRA: AMPLIAÇÃO DO ESGOTAMENTO SANITÁRIO LOCALIZAÇÃO: DIVERSAS RUAS - JAGUARIBE

DATA DA VISITA: 04/12/2025 QUINTA-FEIRA

QUINTA-FEIRA

FOLHA Nº

CNPJ: 42.340.181/0001-45

CONDIÇÕES DO TEMPO: SOL

MED:

4

CONTRATO Nº.: 202408212405

Nº O.S.: 06.06.01/2024

SECRETARIA DE OBRAS PÚBLICAS - SOP

6

DIÁRIO DE OBRA

ANOTAÇÕES DA CONTRATADA / RESP. TÊC.

- LOCAÇÃO CONVENCIONAL DA OBRA
- ESCAVAÇÃO MECANIZADA DE VALA
- ATERRO MANUAL DE VALAS
- REATERRO MANUAL DE VALAS
- REATERRO MECANIZADO DE VALA COM RETROESCAVADEIRA
- TRANSPORTE DE MATERIAL COM CAMINHÃO BASCULANTE

ANOTAÇÕES DA SUPERVISÃO / PROP.

- 01 PEDREIRO
- 02 AUXILIAR DE CAMPO
- 01 OPERADOR DE RETROESCAVADEIRA

ANOTAÇÕES DA FISCALIZAÇÃO / SUP.

Engº FISCAL:

ABSOLON CAVALCANTE MOTA NETO:03183275384

Assinado digitalmente por ABSOLON CAVALCANTE MOTA NETO:03183275384

Engº CONTRATADA (Resp.Técnico) - Nº ART Execução

JOSE GELMAR TAVARES DE FIGUEIREDO: 5888777315

Assinado digitalmente por JOSE GELMAR TAVARES DE FIGUEIREDO: 5888777315

Empresa Empreiteira / Subempreiteira	Atividade	Data Início	Data Fim
		__/__/__	__/__/__
		__/__/__	__/__/__
		__/__/__	__/__/__
		__/__/__	__/__/__
		__/__/__	__/__/__



PREFEITURA MUNICIPAL DE JAGUARIBE - CE

CONTRATAÇÃO DE EMPRESA APTA A REALIZAR OS SERVIÇOS DE AMPLIAÇÃO DO SISTEMA DE ESGOTAMENTO SANITÁRIO NO BAIRRO EXPEDITO DIÓGENES, JUNTO A SECRETARIA DE INFRAESTRUTURA, TRANSPORTES E URBANISMO DO MUNICÍPIO DE JAGUARIBE/CE.



CONTRATADA: GTM ENGENHARIA LTDA

OBRA: AMPLIAÇÃO DO ESGOTAMENTO SANITÁRIO
LOCALIZAÇÃO: DIVERSAS RUAS - JAGUARIBE

DATA DA VISITA: 05/12/2025

SEXTA-FEIRA

FOLHA Nº

CNPJ: 42.340.181/0001-45

CONDIÇÕES DO TEMPO: SOL

MED:

5

CONTRATO Nº.: 202408212405

Nº O.S.: 06.06.01/2024

SECRETARIA DE OBRAS PÚBLICAS - SOP

6

DIÁRIO DE OBRA

ANOTAÇÕES DA CONTRATADA / RESP. TÉCN.

- LOCAÇÃO CONVENCIONAL DA OBRA
- ESCAVAÇÃO MECANIZADA DE VALA
- ATERRO MANUAL DE VALAS
- REATERRO MANUAL DE VALAS
- REATERRO MECANIZADO DE VALA COM RETROESCAVADEIRA
- TRANSPORTE DE MATERIAL COM CAMINHÃO BASCULANTE

ANOTAÇÕES DA SUPERVISÃO / PROP.

- 01 PEDREIRO
- 02 AUXILIAR DE CAMPO
- 01 OPERADOR DE RETROESCAVADEIRA

ANOTAÇÕES DA FISCALIZAÇÃO / SUP.

Engº FISCAL:

ABSOLON CAVALCANTE MOTA NETO:03183275384

Assinado digitalmente por ABSOLON CAVALCANTE MOTA NETO:03183275384

Engº CONTRATADA (Resp.Técnico) - Nº ART Execução

JOSE GELMAR TAVARES DE FIGUEIREDO: 5888777315

Assinado digitalmente por JOSE GELMAR TAVARES DE FIGUEIREDO: 5888777315

Empresa Empreiteira / Subempreiteira	Atividade	Data Início	Data Fim
		//	//
		//	//
		//	//
		//	//
		//	//



PREFEITURA MUNICIPAL DE JAGUARIBE - CE

CONTRATAÇÃO DE EMPRESA APTA A REALIZAR OS SERVIÇOS DE AMPLIAÇÃO DO SISTEMA DE ESGOTAMENTO SANITÁRIO NO BAIRRO EXPEDITO DIÓGENES, JUNTO A SECRETARIA DE INFRAESTRUTURA, TRANSPORTES E URBANISMO DO MUNICÍPIO DE JAGUARIBE/CE.



CONTRATADA: GTM ENGENHARIA LTDA	OBRA: AMPLIAÇÃO DO ESGOTAMENTO SANITÁRIO	DATA DA VISITA: 06/12/2025	SÁBADO	FOLHA Nº 6
CNPJ: 42.340.181/0001-45	LOCALIZAÇÃO: DIVERSAS RUAS - JAGUARIBE	CONDIÇÕES DO TEMPO: SOL	MED:	
CONTRATO Nº.: 202408212405	Nº O.S.: 06.06.01/2024	SECRETARIA DE OBRAS PÚBLICAS - SOP	6	

DIÁRIO DE OBRA

ANOTAÇÕES DA CONTRATADA / RESP. TÉCN.	SEM ATIVIDADE
ANOTAÇÕES DA SUPERVISÃO / PROP.	
ANOTAÇÕES DA FISCALIZAÇÃO / SUP.	

Engº FISCAL: ABSOLON CAVALCANTE MOTA NETO:03183275384	Engº CONTRATADA (Resp.Técnico) - Nº ART Execução JOSE GELMAR TAVARES DE FIGUEIREDO NETO:5888777315
--	---

Empresa Empreiteira / Subempreiteira	Atividade	Data Início	Data Fim



PREFEITURA MUNICIPAL DE JAGUARIBE - CE

CONTRATAÇÃO DE EMPRESA APTA A REALIZAR OS SERVIÇOS DE AMPLIAÇÃO DO SISTEMA DE ESGOTAMENTO SANITÁRIO NO BAIRRO EXPEDITO DIÓGENES, JUNTO A SECRETARIA DE INFRAESTRUTURA, TRANSPORTES E URBANISMO DO MUNICÍPIO DE JAGUARIBE/CE.



CONTRATADA: GTM ENGENHARIA LTDA

OBRA: AMPLIAÇÃO DO ESGOTAMENTO SANITÁRIO
LOCALIZAÇÃO: DIVERSAS RUAS - JAGUARIBE

DATA DA VISITA: 07/12/2025 DOMINGO

DOMINGO

FOLHA Nº

CNPJ: 42.340.181/0001-45

CONDIÇÕES DO TEMPO: SOL

MED:

7

CONTRATO Nº.: 202408212405

Nº O.S.: 06.06.01/2024

SECRETARIA DE OBRAS PÚBLICAS - SOP

6

DIÁRIO DE OBRA

ANOTAÇÕES DA CONTRATADA / RESP. TÉC.

SEM ATIVIDADE

ANOTAÇÕES DA SUPERVISÃO / PROP.

ANOTAÇÕES DA FISCALIZAÇÃO / SUP.

Engº FISCAL:

ABSOLON CAVALCANTE MOTA NETO:03183275384

Engº CONTRATADA (Resp.Técnico) - Nº ART Execução

JOSE GELMAR TAVARES DE FIGUEIREDO: 5888777315

Empresa Empreiteira / Subempreiteira	Atividade	Data Início	Data Fim
		--/--	--/--
		--/--	--/--
		--/--	--/--
		--/--	--/--
		--/--	--/--



PREFEITURA MUNICIPAL DE JAGUARIBE - CE

CONTRATAÇÃO DE EMPRESA APTA A REALIZAR OS SERVIÇOS DE AMPLIAÇÃO DO SISTEMA DE ESGOTAMENTO SANITÁRIO NO BAIRRO EXPEDITO DIÓGENES, JUNTO A SECRETARIA DE INFRAESTRUTURA, TRANSPORTES E URBANISMO DO MUNICÍPIO DE JAGUARIBE/CE.



CONTRATADA: GTM ENGENHARIA LTDA	OBRA: AMPLIAÇÃO DO ESGOTAMENTO SANITÁRIO	DATA DA VISITA: 08/12/2025	SEGUNDA-FEIRA	FOLHA Nº 8
CNPJ: 42.340.181/0001-45	LOCALIZAÇÃO: DIVERSAS RUAS - JAGUARIBE	CONDIÇÕES DO TEMPO: SOL	MED:	
CONTRATO Nº.: 202408212405	Nº O.S.: 06.06.01/2024	SECRETARIA DE OBRAS PÚBLICAS - SOP	6	

DIÁRIO DE OBRA

ANOTAÇÕES DA CONTRATADA / RESP. TÉCN.	REBAIXAMENTO DE LENÇOL FREÁTICO
	ESGOTAMENTO COM CONJUNTO MOTO-BOMBA
	CONFECCÃO DE LASTRO DE CONCRETO MAGRO
	LANÇAMENTO E APLICAÇÃO DE CONCRETO
ANOTAÇÕES DA SUPERVISÃO / PROP.	01 PEDREIRO
	02 AUXILIAR DE CAMPO
	01 OPERADOR DE RETROESCAVADEIRA
ANOTAÇÕES DA FISCALIZAÇÃO / SUP.	

Engº FISCAL: ABSOLON CAVALCANTE MOTA NETO:03183275384	Engº CONTRATADA (Resp.Técnico) - Nº ART Execução JOSE GELMAR TAVARES DE FIGUEIREDO: 5888777315
--	---

Empresa Empreiteira / Subempreiteira	Atividade	Data Início	Data Fim



PREFEITURA MUNICIPAL DE JAGUARIBE - CE

CONTRATAÇÃO DE EMPRESA APTA A REALIZAR OS SERVIÇOS DE AMPLIAÇÃO DO SISTEMA DE ESGOTAMENTO SANITÁRIO NO BAIRRO EXPEDITO DIÓGENES, JUNTO A SECRETARIA DE INFRAESTRUTURA, TRANSPORTES E URBANISMO DO MUNICÍPIO DE JAGUARIBE/CE.



CONTRATADA: GTM ENGENHARIA LTDA

OBRA: AMPLIAÇÃO DO ESGOTAMENTO SANITÁRIO LOCALIZAÇÃO: DIVERSAS RUAS - JAGUARIBE

DATA DA VISITA: 09/12/2025 TERÇA-FEIRA

FOLHA Nº

CNPJ: 42.340.181/0001-45

CONDIÇÕES DO TEMPO: SOL

MED:

9

CONTRATO Nº.: 202408212405

Nº O.S.: 06.06.01/2024

SECRETARIA DE OBRAS PÚBLICAS - SOP

6

DIÁRIO DE OBRA

Table with 3 columns: ANOTAÇÕES DA CONTRATADA / RESP. TÉCN., ANOTAÇÕES DA SUPERVISÃO / PROP., ANOTAÇÕES DA FISCALIZAÇÃO / SUP. Rows contain technical descriptions of work items.

Engº FISCAL: ABSOLON CAVALCANTE MOTA NETO:03183275384

Engº CONTRATADA (Resp.Técnico) - Nº ART Execução JOSE GELMAR TAVARES DE FIGUEIREDO NETO: 5888777315

Table with 4 columns: Empresa Empreiteira / Subempreiteira, Atividade, Data Início, Data Fim. Rows contain scheduling data.



PREFEITURA MUNICIPAL DE JAGUARIBE - CE

CONTRATAÇÃO DE EMPRESA APTA A REALIZAR OS SERVIÇOS DE AMPLIAÇÃO DO SISTEMA DE ESGOTAMENTO SANITÁRIO NO BAIRRO EXPEDITO DIÓGENES, JUNTO A SECRETARIA DE INFRAESTRUTURA, TRANSPORTES E URBANISMO DO MUNICÍPIO DE JAGUARIBE/CE.



CONTRATADA: GTM ENGENHARIA LTDA

OBRA: AMPLIAÇÃO DO ESGOTAMENTO SANITÁRIO LOCALIZAÇÃO: DIVERSAS RUAS - JAGUARIBE

DATA DA VISITA: 10/12/2025 QUARTA-FEIRA

FOLHA Nº

CNPJ: 42.340.181/0001-45

CONDIÇÕES DO TEMPO: SOL

MED:

10

CONTRATO Nº.: 202408212405

Nº O.S.: 06.06.01/2024

SECRETARIA DE OBRAS PÚBLICAS - SOP

6

DIÁRIO DE OBRA

ANOTAÇÕES DA CONTRATADA / RESP. TÉCN.

REBAIXAMENTO DE LENÇOL FREÁTICO
ESGOTAMENTO COM CONJUNTO MOTO-BOMBA
CONFEÇÃO DE LASTRO DE CONCRETO MAGRO
LANÇAMENTO E APLICAÇÃO DE CONCRETO
CONFEÇÃO DE FORMA PLANA COM CHAPA COMPENSADA RESINADA
MOLDAGEM DE ARMADURA DE AÇO CA-50
MOLDAGEM DE ARMADURA DE AÇO CA-60

ANOTAÇÕES DA SUPERVISÃO / PROP.

01 PEDREIRO
02 AUXILIAR DE CAMPO
01 OPERADOR DE RETROESCAVADEIRA

ANOTAÇÕES DA FISCALIZAÇÃO / SUP.

Engº FISCAL:

ABSOLON CAVALCANTE MOTA NETO:03183275384

Engº CONTRATADA (Resp.Técnico) - Nº ART Execução

JOSE GELMAR TAVARES DE FIGUEIREDO 5888777315

Table with 4 columns: Empresa Empreiteira / Subempreiteira, Atividade, Data Início, Data Fim. The table contains several rows with empty cells for data entry.



PREFEITURA MUNICIPAL DE JAGUARIBE - CE

CONTRATAÇÃO DE EMPRESA APTA A REALIZAR OS SERVIÇOS DE AMPLIAÇÃO DO SISTEMA DE ESGOTAMENTO SANITÁRIO NO BAIRRO EXPEDITO DIÓGENES, JUNTO A SECRETARIA DE INFRAESTRUTURA, TRANSPORTES E URBANISMO DO MUNICÍPIO DE JAGUARIBE/CE.



CONTRATADA: GTM ENGENHARIA LTDA	OBRA: AMPLIAÇÃO DO ESGOTAMENTO SANITÁRIO	DATA DA VISITA: 12/12/2025	SEXTA-FEIRA	FOLHA Nº 12
CNPJ: 42.340.181/0001-45	LOCALIZAÇÃO: DIVERSAS RUAS - JAGUARIBE	CONDIÇÕES DO TEMPO: SOL	MED:	
CONTRATO Nº.: 202408212405	Nº O.S.: 06.06.01/2024	SECRETARIA DE OBRAS PÚBLICAS - SOP	6	

DIÁRIO DE OBRA

ANOTAÇÕES DA CONTRATADA / RESP. TÉCN.	REBAIXAMENTO DE LENÇOL FREÁTICO
	ESGOTAMENTO COM CONJUNTO MOTO-BOMBA
	CONFEÇÃO DE LASTRO DE CONCRETO MAGRO
	LANÇAMENTO E APLICAÇÃO DE CONCRETO
	CONFEÇÃO DE FORMA PLANA COM CHAPA COMPENSADA RESINADA
	MOLDAGEM DE ARMADURA DE AÇO CA-50
	MOLDAGEM DE ARMADURA DE AÇO CA-60
ANOTAÇÕES DA SUPERVISÃO / PROP.	01 PEDREIRO
	02 AUXILIAR DE CAMPO
	01 OPERADOR DE RETROESCAVADEIRA
ANOTAÇÕES DA FISCALIZAÇÃO / SUP.	

Engº FISCAL: ABSOLON CAVALCANTE MOTA NETO:03183275384	Engº CONTRATADA (Resp.Técnico) - Nº ART Execução JOSE GELMAR TAVARES DE FIGUEIREDO: 5888777315
--	---

Empresa Empreiteira / Subempreiteira	Atividade	Data Início	Data Fim
		__/__/__	__/__/__
		__/__/__	__/__/__
		__/__/__	__/__/__
		__/__/__	__/__/__
		__/__/__	__/__/__



PREFEITURA MUNICIPAL DE JAGUARIBE - CE

CONTRATAÇÃO DE EMPRESA APTA A REALIZAR OS SERVIÇOS DE AMPLIAÇÃO DO SISTEMA DE ESGOTAMENTO SANITÁRIO NO BAIRRO EXPEDITO DIÓGENES, JUNTO A SECRETARIA DE INFRAESTRUTURA, TRANSPORTES E URBANISMO DO MUNICÍPIO DE JAGUARIBE/CE.



CONTRATADA: GTM ENGENHARIA LTDA

OBRA: AMPLIAÇÃO DO ESGOTAMENTO SANITÁRIO

DATA DA VISITA: 13/12/2025

SÁBADO

FOLHA Nº

CNPJ: 42.340.181/0001-45

LOCALIZAÇÃO: DIVERSAS RUAS - JAGUARIBE

CONDIÇÕES DO TEMPO: SOL

MED:

13

CONTRATO Nº.: 202408212405

Nº O.S.: 06.06.01/2024

SECRETARIA DE OBRAS PÚBLICAS - SOP

6

DIÁRIO DE OBRA

ANOTAÇÕES DA CONTRATADA / RESP. TÉCN.

- REBAIXAMENTO DE LENÇOL FREÁTICO
- ESGOTAMENTO COM CONJUNTO MOTO-BOMBA
- CONFEÇÃO DE LASTRO DE CONCRETO MAGRO
- LANÇAMENTO E APLICAÇÃO DE CONCRETO
- CONFEÇÃO DE FORMA PLANA COM CHAPA COMPENSADA RESINADA
- MOLDAGEM DE ARMADURA DE AÇO CA-50
- MOLDAGEM DE ARMADURA DE AÇO CA-60

ANOTAÇÕES DA SUPERVISÃO / PROP.

- 01 PEDREIRO
- 02 AUXILIAR DE CAMPO
- 01 OPERADOR DE RETROESCAVADEIRA

ANOTAÇÕES DA FISCALIZAÇÃO / SUP.

Engº FISCAL:

ABSOLON CAVALCANTE MOTA NETO:03183275384

Assinado digitalmente por ABSOLON CAVALCANTE MOTA NETO:03183275384

Engº CONTRATADA (Resp.Técnico) - Nº ART Execução

JOSE GELMAR TAVARES DE FIGUEIREDO 5888777315

Assinado digitalmente por JOSE GELMAR TAVARES DE FIGUEIREDO 5888777315

Empresa Empreiteira / Subempreiteira	Atividade	Data Início	Data Fim
		//	//
		//	//
		//	//
		//	//
		//	//



PREFEITURA MUNICIPAL DE JAGUARIBE - CE

CONTRATAÇÃO DE EMPRESA APTA A REALIZAR OS SERVIÇOS DE AMPLIAÇÃO DO SISTEMA DE ESGOTAMENTO SANITÁRIO NO BAIRRO EXPEDITO DIÓGENES, JUNTO A SECRETARIA DE INFRAESTRUTURA, TRANSPORTES E URBANISMO DO MUNICÍPIO DE JAGUARIBE/CE.



CONTRATADA: GTM ENGENHARIA LTDA

OBRA: AMPLIAÇÃO DO ESGOTAMENTO SANITÁRIO
LOCALIZAÇÃO: DIVERSAS RUAS - JAGUARIBE

DATA DA VISITA: 14/12/2025 DOMINGO

FOLHA Nº

CNPJ: 42.340.181/0001-45

CONDIÇÕES DO TEMPO: SOL

MED:

14

CONTRATO Nº.: 202408212405

Nº O.S.: 06.06.01/2024

SECRETARIA DE OBRAS PÚBLICAS - SOP

6

DIÁRIO DE OBRA

ANOTAÇÕES DA CONTRATADA / RESP. TÉCN.

SEM ATIVIDADE

ANOTAÇÕES DA SUPERVISÃO / PROP.

ANOTAÇÕES DA FISCALIZAÇÃO / SUP.

Engº FISCAL:

ABSOLON CAVALCANTE MOTA NETO:03183275384

Assinado digitalmente por ABSOLON CAVALCANTE MOTA NETO:03183275384

Engº CONTRATADA (Resp.Técnico) - Nº ART Execução

JOSE GELMAR TAVARES DE FIGUEIREDO NETO:5888777315

Assinado digitalmente por JOSE GELMAR TAVARES DE FIGUEIREDO NETO:5888777315

Empresa Empreiteira / Subempreiteira

Atividade

Data Início

Data Fim

__/__/__

__/__/__

__/__/__

__/__/__

__/__/__

__/__/__

__/__/__

__/__/__

__/__/__

__/__/__



PREFEITURA MUNICIPAL DE JAGUARIBE - CE

CONTRATAÇÃO DE EMPRESA APTA A REALIZAR OS SERVIÇOS DE AMPLIAÇÃO DO SISTEMA DE ESGOTAMENTO SANITÁRIO NO BAIRRO EXPEDITO DIÓGENES, JUNTO A SECRETARIA DE INFRAESTRUTURA, TRANSPORTES E URBANISMO DO MUNICÍPIO DE JAGUARIBE/CE.



CONTRATADA: GTM ENGENHARIA LTDA

OBRA: AMPLIAÇÃO DO ESGOTAMENTO SANITÁRIO LOCALIZAÇÃO: DIVERSAS RUAS - JAGUARIBE

DATA DA VISITA: 15/12/2025 SEGUNDA-FEIRA

FOLHA Nº

CNPJ: 42.340.181/0001-45

CONDIÇÕES DO TEMPO: SOL

MED:

15

CONTRATO Nº.: 202408212405

Nº O.S.: 06.06.01/2024

SECRETARIA DE OBRAS PÚBLICAS - SOP

6

DIÁRIO DE OBRA

ANOTAÇÕES DA CONTRATADA / RESP. TÉCN.

CONFECCÃO DE ESCADA DE MARINHEIRO EM FERRO
CONFECCÃO DE GUARDA CORPO
CONFECCÃO DE GUINDASTE GIRATÓRIO
CONFECCÃO DE MONOVIA: TRILHO, TROLLEY / TALHA MANUAL 0,5 T

ANOTAÇÕES DA SUPERVISÃO / PROP.

01 PEDREIRO
02 AUXILIAR DE CAMPO
01 OPERADOR DE RETROESCAVADEIRA

ANOTAÇÕES DA FISCALIZAÇÃO / SUP.

Engº FISCAL:

ABSOLON CAVALCANTE MOTA NETO:03183275384

Engº CONTRATADA (Resp.Técnico) - Nº ART Execução

JOSE GELMAR TAVARES DE FIGUEIREDO NETO: 5888777315

Table with 4 columns: Empresa Empreiteira / Subempreiteira, Atividade, Data Início, Data Fim. It contains several rows with empty cells for data entry.



PREFEITURA MUNICIPAL DE JAGUARIBE - CE

CONTRATAÇÃO DE EMPRESA APTA A REALIZAR OS SERVIÇOS DE AMPLIAÇÃO DO SISTEMA DE ESGOTAMENTO SANITÁRIO NO BAIRRO EXPEDITO DIÓGENES, JUNTO A SECRETARIA DE INFRAESTRUTURA, TRANSPORTES E URBANISMO DO MUNICÍPIO DE JAGUARIBE/CE.



CONTRATADA: GTM ENGENHARIA LTDA

OBRA: AMPLIAÇÃO DO ESGOTAMENTO SANITÁRIO
LOCALIZAÇÃO: DIVERSAS RUAS - JAGUARIBE

DATA DA VISITA: 17/12/2025 QUARTA-FEIRA

FOLHA Nº

CNPJ: 42.340.181/0001-45

CONDIÇÕES DO TEMPO: SOL

MED:

17

CONTRATO Nº.: 202408212405

Nº O.S.: 06.06.01/2024

SECRETARIA DE OBRAS PÚBLICAS - SOP

6

DIÁRIO DE OBRA

ANOTAÇÕES DA CONTRATADA / RESP. TÉCN.

CONFEÇÃO DE ESCADA DE MARINHEIRO EM FERRO
CONFEÇÃO DE GUARDA CORPO
CONFEÇÃO DE GUINDASTE GIRATÓRIO
CONFEÇÃO DE MONOVIA: TRILHO, TROLLEY / TALHA MANUAL 0,5 T

ANOTAÇÕES DA SUPERVISÃO / PROP.

01 PEDREIRO
02 AUXILIAR DE CAMPO
01 OPERADOR DE RETROESCAVADEIRA

ANOTAÇÕES DA FISCALIZAÇÃO / SUP.

Engº FISCAL:

ABSOLON CAVALCANTE MOTA NETO:03183275384

Assinado digitalmente por ABSOLON CAVALCANTE MOTA NETO:03183275384
MOT, Carlos, Diretor Geral, O/Assessoria de Gestão
Federal do Brasil - RFB, OBRAS - CPF A1, OUBEM
ABRANCOS, OLAVO HERBASTES, O/Assessoria, CH
ABSOLON CAVALCANTE MOTA NETO:03183275384
Resolva: Eu sou o autor deste documento.
Local:Brasília
Formato: PDF Reader Versão: 2025.2.0

Engº CONTRATADA (Resp.Técnico) - Nº ART Execução

JOSE GELMAR TAVARES DE FIGUEIREDO NETO:5888777315

Assinado digitalmente por JOSE GELMAR TAVARES DE FIGUEIREDO NETO:5888777315
MOT, Carlos, Diretor Geral, O/Assessoria de Gestão
Federal do Brasil - RFB, OBRAS - CPF A1, OUBEM
ABRANCOS, OLAVO HERBASTES, O/Assessoria, CH
ABSOLON CAVALCANTE MOTA NETO:03183275384
Resolva: Eu sou o autor deste documento.
Local:Brasília
Formato: PDF Reader Versão: 2025.2.0

Empresa Empreiteira / Subempreiteira	Atividade	Data Início	Data Fim
		__/__/__	__/__/__
		__/__/__	__/__/__
		__/__/__	__/__/__
		__/__/__	__/__/__
		__/__/__	__/__/__



PREFEITURA MUNICIPAL DE JAGUARIBE - CE

CONTRATAÇÃO DE EMPRESA APTA A REALIZAR OS SERVIÇOS DE AMPLIAÇÃO DO SISTEMA DE ESGOTAMENTO SANITÁRIO NO BAIRRO EXPEDITO DIÓGENES, JUNTO A SECRETARIA DE INFRAESTRUTURA, TRANSPORTES E URBANISMO DO MUNICÍPIO DE JAGUARIBE/CE.



CONTRATADA: GTM ENGENHARIA LTDA	OBRA: AMPLIAÇÃO DO ESGOTAMENTO SANITÁRIO	DATA DA VISITA: 18/12/2025	QUINTA-FEIRA	FOLHA Nº
CNPJ: 42.340.181/0001-45	LOCALIZAÇÃO: DIVERSAS RUAS - JAGUARIBE	CONDIÇÕES DO TEMPO: SOL	MED:	18
CONTRATO Nº.: 202408212405	Nº O.S.: 06.06.01/2024	SECRETARIA DE OBRAS PÚBLICAS - SOP	6	

DIÁRIO DE OBRA

ANOTAÇÕES DA CONTRATADA / RESP. TÉCN.	CONFEÇÃO DE ESCADA DE MARINHEIRO EM FERRO
	CONFEÇÃO DE GUARDA CORPO
	CONFEÇÃO DE GUINDASTE GIRATÓRIO
	CONFEÇÃO DE MONOVIA: TRILHO, TROLLEY / TALHA MANUAL 0,5 T
ANOTAÇÕES DA SUPERVISÃO / PROP.	01 PEDREIRO
	02 AUXILIAR DE CAMPO
	01 OPERADOR DE RETROESCAVADEIRA
ANOTAÇÕES DA FISCALIZAÇÃO / SUP.	

Engº FISCAL:	Engº CONTRATADA (Resp.Técnico) - Nº ART Execução
<p>ABSOLON CAVALCANTE MOTA NETO:03183275384</p> <p><small>Assinado digitalmente por ABSOLON CAVALCANTE MOTA NETO 03183275384 Data: 2025.12.18 10:05:21 Certificado: 2025.12.18 10:05:21 Localidade: JAGUARIBE</small></p>	<p>JOSE GELMAR TAVARES DE FIGUEIREDO 5888777315</p> <p><small>Assinado digitalmente por JOSE GELMAR TAVARES DE FIGUEIREDO 5888777315 Data: 2025.12.18 10:05:21 Certificado: 2025.12.18 10:05:21 Localidade: JAGUARIBE</small></p>

Empresa Empreiteira / Subempreiteira	Atividade	Data Início	Data Fim
		__/__/__	__/__/__
		__/__/__	__/__/__
		__/__/__	__/__/__
		__/__/__	__/__/__
		__/__/__	__/__/__



PREFEITURA MUNICIPAL DE JAGUARIBE - CE

CONTRATAÇÃO DE EMPRESA APTA A REALIZAR OS SERVIÇOS DE AMPLIAÇÃO DO SISTEMA DE ESGOTAMENTO SANITÁRIO NO BAIRRO EXPEDITO DIÓGENES, JUNTO A SECRETARIA DE INFRAESTRUTURA, TRANSPORTES E URBANISMO DO MUNICÍPIO DE JAGUARIBE/CE.



CONTRATADA: GTM ENGENHARIA LTDA	OBRA: AMPLIAÇÃO DO ESGOTAMENTO SANITÁRIO	DATA DA VISITA: 19/12/2025	SEXTA-FEIRA	FOLHA Nº 19
CNPJ: 42.340.181/0001-45	LOCALIZAÇÃO: DIVERSAS RUAS - JAGUARIBE	CONDIÇÕES DO TEMPO: SOL	MED:	
CONTRATO Nº.: 202408212405	Nº O.S.: 06.06.01/2024	SECRETARIA DE OBRAS PÚBLICAS - SOP	6	

DIÁRIO DE OBRA

ANOTAÇÕES DA CONTRATADA / RESP. TÊC.	CONFEÇÃO DE ESCADA DE MARINHEIRO EM FERRO
	CONFEÇÃO DE GUARDA CORPO
	CONFEÇÃO DE GUINDASTE GIRATÓRIO
	CONFEÇÃO DE MONOVIA: TRILHO, TROLLEY / TALHA MANUAL 0,5 T
ANOTAÇÕES DA SUPERVISÃO / PROP.	01 PEDREIRO
	02 AUXILIAR DE CAMPO
	01 OPERADOR DE RETROESCAVADEIRA
ANOTAÇÕES DA FISCALIZAÇÃO / SUP.	

Engº FISCAL:	Engº CONTRATADA (Resp.Técnico) - Nº ART Execução
<p>ABSOLON CAVALCANTE MOTA NETO:03183275384</p> <p><small>Assinado digitalmente por ABSOLON CAVALCANTE MOTA NETO:03183275384 CPF: 0478743401-1 Instrumento de Assinatura Digital nº 1000172 Assinatura Digital nº 1000172 Assinatura Digital nº 1000172 Assinatura Digital nº 1000172 Assinatura Digital nº 1000172 Assinatura Digital nº 1000172 Assinatura Digital nº 1000172 Assinatura Digital nº 1000172 Assinatura Digital nº 1000172 Assinatura Digital nº 1000172</small></p>	<p>JOSE GELMAR TAVARES DE FIGUEIREDO NETO: 5888777315</p> <p><small>Assinado digitalmente por JOSE GELMAR TAVARES DE FIGUEIREDO NETO: 5888777315 CPF: 0478743401-1 Instrumento de Assinatura Digital nº 1000172 Assinatura Digital nº 1000172 Assinatura Digital nº 1000172 Assinatura Digital nº 1000172 Assinatura Digital nº 1000172 Assinatura Digital nº 1000172 Assinatura Digital nº 1000172 Assinatura Digital nº 1000172 Assinatura Digital nº 1000172 Assinatura Digital nº 1000172</small></p>

Empresa Empreiteira / Subempreiteira	Atividade	Data Início	Data Fim



PREFEITURA MUNICIPAL DE JAGUARIBE - CE

CONTRATAÇÃO DE EMPRESA APTA A REALIZAR OS SERVIÇOS DE AMPLIAÇÃO DO SISTEMA DE ESGOTAMENTO SANITÁRIO NO BAIRRO EXPEDITO DIÓGENES, JUNTO A SECRETARIA DE INFRAESTRUTURA, TRANSPORTES E URBANISMO DO MUNICÍPIO DE JAGUARIBE/CE.



CONTRATADA: GTM ENGENHARIA LTDA	OBRA: AMPLIAÇÃO DO ESGOTAMENTO SANITÁRIO	DATA DA VISITA: 20/12/2025	SÁBADO	FOLHA Nº 20
CNPJ: 42.340.181/0001-45	LOCALIZAÇÃO: DIVERSAS RUAS - JAGUARIBE	CONDIÇÕES DO TEMPO: SOL	MED: 6	
CONTRATO Nº.: 202408212405	Nº O.S.: 06.06.01/2024	SECRETARIA DE OBRAS PÚBLICAS - SOP		

DIÁRIO DE OBRA

ANOTAÇÕES DA CONTRATADA / RESP. TÉCN.	LIMPEZA DO TERRENO DA ELEVATÓRIA
	LOCAÇÃO CONVENCIONAL DE OBRA
	EXECUÇÃO DE MURO DE ALVENARIA
	ESCAVAÇÃO MECANIZADA DE VALA PARA INSTALAÇÃO DE EXTRAVASOR
	NIVELAMENTO DE FUNDO DE VALA PARA ASSENTAMENTO DE EXTRAVASOR
	INSTALAÇÃO DE POÇO DE VISITA
	INSTALAÇÃO DE PORTÕES
ANOTAÇÕES DA SUPERVISÃO / PROP.	01 PEDREIRO
	02 AUXILIAR DE CAMPO
	01 OPERADOR DE RETROESCAVADEIRA
ANOTAÇÕES DA FISCALIZAÇÃO / SUP.	

Engº FISCAL: ABSOLON CAVALCANTE MOTA NETO:03183275384 <small>Assinado digitalmente por ABSOLON CAVALCANTE MOTA NETO:03183275384 ID: 0498.04297-Brasil. OJ:14/2006/01 de Resolu. Federal de 2006 - RFB. OJ:4/2007 e CPF A1, OJ:4/2007 ANEXO: 04/10/2006/01 de Resolu. Federal de 2006 - RFB. OJ:4/2007 e CPF A1, OJ:4/2007 ABSOLON CAVALCANTE MOTA NETO:03183275384 Assinado digitalmente por ABSOLON CAVALCANTE MOTA NETO:03183275384 ID: 0498.04297-Brasil. OJ:14/2006/01 de Resolu. Federal de 2006 - RFB. OJ:4/2007 e CPF A1, OJ:4/2007 ANEXO: 04/10/2006/01 de Resolu. Federal de 2006 - RFB. OJ:4/2007 e CPF A1, OJ:4/2007 ABSOLON CAVALCANTE MOTA NETO:03183275384 Assinado digitalmente por ABSOLON CAVALCANTE MOTA NETO:03183275384 ID: 0498.04297-Brasil. OJ:14/2006/01 de Resolu. Federal de 2006 - RFB. OJ:4/2007 e CPF A1, OJ:4/2007 ANEXO: 04/10/2006/01 de Resolu. Federal de 2006 - RFB. OJ:4/2007 e CPF A1, OJ:4/2007 ABSOLON CAVALCANTE MOTA NETO:03183275384</small>	Engº CONTRATADA (Resp.Técnico) - Nº ART Execução JOSE GELMAR TAVARES DE FIGUEIREDO NETO:5888777315 <small>Assinado digitalmente por JOSE GELMAR TAVARES DE FIGUEIREDO NETO:5888777315 ID: 0498.04297-Brasil. OJ:14/2006/01 de Resolu. Federal de 2006 - RFB. OJ:4/2007 e CPF A1, OJ:4/2007 ANEXO: 04/10/2006/01 de Resolu. Federal de 2006 - RFB. OJ:4/2007 e CPF A1, OJ:4/2007 JOSE GELMAR TAVARES DE FIGUEIREDO NETO:5888777315 Assinado digitalmente por JOSE GELMAR TAVARES DE FIGUEIREDO NETO:5888777315 ID: 0498.04297-Brasil. OJ:14/2006/01 de Resolu. Federal de 2006 - RFB. OJ:4/2007 e CPF A1, OJ:4/2007 ANEXO: 04/10/2006/01 de Resolu. Federal de 2006 - RFB. OJ:4/2007 e CPF A1, OJ:4/2007 JOSE GELMAR TAVARES DE FIGUEIREDO NETO:5888777315 Assinado digitalmente por JOSE GELMAR TAVARES DE FIGUEIREDO NETO:5888777315 ID: 0498.04297-Brasil. OJ:14/2006/01 de Resolu. Federal de 2006 - RFB. OJ:4/2007 e CPF A1, OJ:4/2007 ANEXO: 04/10/2006/01 de Resolu. Federal de 2006 - RFB. OJ:4/2007 e CPF A1, OJ:4/2007 JOSE GELMAR TAVARES DE FIGUEIREDO NETO:5888777315</small>
--	---

Empresa Empreiteira / Subempreiteira	Atividade	Data Início	Data Fim
		__/__/__	__/__/__
		__/__/__	__/__/__
		__/__/__	__/__/__
		__/__/__	__/__/__
		__/__/__	__/__/__



PREFEITURA MUNICIPAL DE JAGUARIBE - CE

CONTRATAÇÃO DE EMPRESA APTA A REALIZAR OS SERVIÇOS DE AMPLIAÇÃO DO SISTEMA DE ESGOTAMENTO SANITÁRIO NO BAIRRO EXPEDITO DIÓGENES, JUNTO A SECRETARIA DE INFRAESTRUTURA, TRANSPORTES E URBANISMO DO MUNICÍPIO DE JAGUARIBE/CE.



CONTRATADA: GTM ENGENHARIA LTDA

OBRA: AMPLIAÇÃO DO ESGOTAMENTO SANITÁRIO
LOCALIZAÇÃO: DIVERSAS RUAS - JAGUARIBE

DATA DA VISITA: 21/12/2025 DOMINGO

FOLHA Nº

CNPJ: 42.340.181/0001-45

CONDIÇÕES DO TEMPO: SOL

MED:

21

CONTRATO Nº.: 202408212405

Nº O.S.: 06.06.01/2024

SECRETARIA DE OBRAS PÚBLICAS - SOP

6

DIÁRIO DE OBRA

ANOTAÇÕES DA CONTRATADA / RESP. TÉCN.

- LIMPEZA DO TERRENO DA ELEVATÓRIA
- LOCAÇÃO CONVENCIONAL DE OBRA
- EXECUÇÃO DE MURO DE ALVENARIA
- ESCAVAÇÃO MECANIZADA DE VALA PARA INSTALAÇÃO DE EXTRAVASOR
- NIVELAMENTO DE FUNDO DE VALA PARA ASSENTAMENTO DE EXTRAVASOR
- INSTALAÇÃO DE POÇO DE VISITA
- INSTALAÇÃO DE PORTÕES

ANOTAÇÕES DA SUPERVISÃO / PROP.

- 01 PEDREIRO
- 02 AUXILIAR DE CAMPO
- 01 OPERADOR DE RETROESCAVADEIRA

ANOTAÇÕES DA FISCALIZAÇÃO / SUP.

Engº FISCAL:

ABSOLON CAVALCANTE MOTA NETO:03183275384

Engº CONTRATADA (Resp.Técnico) - Nº ART Execução

JOSE GELMAR TAVARES DE FIGUEIREDO NETO:03588777315

Empresa Empreiteira / Subempreiteira	Atividade	Data Início	Data Fim
		//	//
		//	//
		//	//
		//	//
		//	//



PREFEITURA MUNICIPAL DE JAGUARIBE - CE

CONTRATAÇÃO DE EMPRESA APTA A REALIZAR OS SERVIÇOS DE AMPLIAÇÃO DO SISTEMA DE ESGOTAMENTO SANITÁRIO NO BAIRRO EXPEDITO DIÓGENES, JUNTO A SECRETARIA DE INFRAESTRUTURA, TRANSPORTES E URBANISMO DO MUNICÍPIO DE JAGUARIBE/CE.



CONTRATADA: GTM ENGENHARIA LTDA

OBRA: AMPLIAÇÃO DO ESGOTAMENTO SANITÁRIO
LOCALIZAÇÃO: DIVERSAS RUAS - JAGUARIBE

DATA DA VISITA: 22/12/2025

SEGUNDA-FEIRA

FOLHA Nº

CNPJ: 42.340.181/0001-45

CONDIÇÕES DO TEMPO: SOL

MED:

22

CONTRATO Nº.: 202408212405

Nº O.S.: 06.06.01/2024

SECRETARIA DE OBRAS PÚBLICAS - SOP

6

DIÁRIO DE OBRA

ANOTAÇÕES DA CONTRATADA / RESP. TÉCN.

Table with 1 column and 10 rows, containing the text 'SEM ATIVIDADE' in the first row.

ANOTAÇÕES DA SUPERVISÃO / PROP.

Table with 1 column and 10 rows, currently empty.

ANOTAÇÕES DA FISCALIZAÇÃO / SUP.

Table with 1 column and 10 rows, currently empty.

Engº FISCAL: ABSOLON CAVALCANTE MOTA NETO:03183275384

Engº CONTRATADA (Resp.Técnico) - Nº ART Execução JOSE GELMAR TAVARES DE FIGUEIREDO NETO:03183275384

Table with 4 columns: Empresa Empreiteira / Subempreiteira, Atividade, Data Inicio, Data Fim. Contains 5 rows with placeholder dates (//).



PREFEITURA MUNICIPAL DE JAGUARIBE - CE

CONTRATAÇÃO DE EMPRESA APTA A REALIZAR OS SERVIÇOS DE AMPLIAÇÃO DO SISTEMA DE ESGOTAMENTO SANITÁRIO NO BAIRRO EXPEDITO DIÓGENES, JUNTO A SECRETARIA DE INFRAESTRUTURA, TRANSPORTES E URBANISMO DO MUNICÍPIO DE JAGUARIBE/CE.



CONTRATADA: GTM ENGENHARIA LTDA

OBRA: AMPLIAÇÃO DO ESGOTAMENTO SANITÁRIO
LOCALIZAÇÃO: DIVERSAS RUAS - JAGUARIBE

DATA DA VISITA: 24/12/2025 QUARTA-FEIRA

FOLHA Nº

CNPJ: 42.340.181/0001-45

CONDIÇÕES DO TEMPO: SOL

MED:

24

CONTRATO Nº.: 202408212405

Nº O.S.: 06.06.01/2024

SECRETARIA DE OBRAS PÚBLICAS - SOP

6

DIÁRIO DE OBRA

ANOTAÇÕES DA CONTRATADA / RESP. TÊC.

Table with 1 column and multiple rows, containing the text 'SEM ATIVIDADE' in the first row.

ANOTAÇÕES DA SUPERVISÃO / PROP.

Table with 1 column and multiple rows, currently empty.

ANOTAÇÕES DA FISCALIZAÇÃO / SUP.

Table with 1 column and multiple rows, currently empty.

Engº FISCAL: ABSOLON CAVALCANTE MOTA NETO:03183275384

Engº CONTRATADA (Resp.Técnico) - Nº ART Execução JOSE GELMAR TAVARES DE FIGUEIREDO NETO: 5888777315

Table with 4 columns: Empresa Empreiteira / Subempreiteira, Atividade, Data Início, Data Fim. Contains 5 rows of data.



PREFEITURA MUNICIPAL DE JAGUARIBE - CE

CONTRATAÇÃO DE EMPRESA APTA A REALIZAR OS SERVIÇOS DE AMPLIAÇÃO DO SISTEMA DE ESGOTAMENTO SANITÁRIO NO BAIRRO EXPEDITO DIÓGENES, JUNTO A SECRETARIA DE INFRAESTRUTURA, TRANSPORTES E URBANISMO DO MUNICÍPIO DE JAGUARIBE/CE.



CONTRATADA: GTM ENGENHARIA LTDA

OBRA: AMPLIAÇÃO DO ESGOTAMENTO SANITÁRIO
LOCALIZAÇÃO: DIVERSAS RUAS - JAGUARIBE

DATA DA VISITA: 25/12/2025

QUINTA-FEIRA

FOLHA Nº

CNPJ: 42.340.181/0001-45

CONDIÇÕES DO TEMPO: SOL

MED:

25

CONTRATO Nº.: 202408212405

Nº O.S.: 06.06.01/2024

SECRETARIA DE OBRAS PÚBLICAS - SOP

6

DIÁRIO DE OBRA

ANOTAÇÕES DA CONTRATADA / RESP. TÉCN.

SEM ATIVIDADE

ANOTAÇÕES DA SUPERVISÃO / PROP.

ANOTAÇÕES DA FISCALIZAÇÃO / SUP.

Engº FISCAL:

ABSOLON CAVALCANTE MOTA NETO:03183275384

Assinado digitalmente por ABSOLON CAVALCANTE MOTA NETO:03183275384

Engº CONTRATADA (Resp.Técnico) - Nº ART Execução

JOSE GELMAR TAVARES DE FIGUEIREDO NETO:5888777315

Assinado digitalmente por JOSE GELMAR TAVARES DE FIGUEIREDO NETO:5888777315

Empresa Empreiteira / Subempreiteira

Atividade

Data Início

Data Fim

--/--

--/--

--/--

--/--

--/--

--/--

--/--

--/--

--/--

--/--



PREFEITURA MUNICIPAL DE JAGUARIBE - CE

CONTRATAÇÃO DE EMPRESA APTA A REALIZAR OS SERVIÇOS DE AMPLIAÇÃO DO SISTEMA DE ESGOTAMENTO SANITÁRIO NO BAIRRO EXPEDITO DIÓGENES, JUNTO A SECRETARIA DE INFRAESTRUTURA, TRANSPORTES E URBANISMO DO MUNICÍPIO DE JAGUARIBE/CE.



CONTRATADA: GTM ENGENHARIA LTDA	OBRA: AMPLIAÇÃO DO ESGOTAMENTO SANITÁRIO	DATA DA VISITA: 26/12/2025	SEXTA-FEIRA	FOLHA Nº 26
CNPJ: 42.340.181/0001-45	LOCALIZAÇÃO: DIVERSAS RUAS - JAGUARIBE	CONDIÇÕES DO TEMPO: SOL	MED:	
CONTRATO Nº.: 202408212405	Nº O.S.: 06.06.01/2024	SECRETARIA DE OBRAS PÚBLICAS - SOP	6	

DIÁRIO DE OBRA

ANOTAÇÕES DA CONTRATADA / RESP. TÊC.	SEM ATIVIDADE
ANOTAÇÕES DA SUPERVISÃO / PROP.	
ANOTAÇÕES DA FISCALIZAÇÃO / SUP.	

Engº FISCAL: ABSOLON CAVALCANTE MOTA NETO:03183275384	Engº CONTRATADA (Resp.Técnico) - Nº ART Execução JOSE GELMAR TAVARES DE FIGUEIREDO NETO: 5888777315
--	--

Empresa Empreiteira / Subempreiteira	Atividade	Data Início	Data Fim



PREFEITURA MUNICIPAL DE JAGUARIBE - CE

CONTRATAÇÃO DE EMPRESA APTA A REALIZAR OS SERVIÇOS DE AMPLIAÇÃO DO SISTEMA DE ESGOTAMENTO SANITÁRIO NO BAIRRO EXPEDITO DIÓGENES, JUNTO A SECRETARIA DE INFRAESTRUTURA, TRANSPORTES E URBANISMO DO MUNICÍPIO DE JAGUARIBE/CE.



CONTRATADA: GTM ENGENHARIA LTDA

OBRA: AMPLIAÇÃO DO ESGOTAMENTO SANITÁRIO
LOCALIZAÇÃO: DIVERSAS RUAS - JAGUARIBE

DATA DA VISITA: 28/12/2025 DOMINGO

FOLHA Nº

CNPJ: 42.340.181/0001-45

CONDIÇÕES DO TEMPO: SOL

MED:

28

CONTRATO Nº.: 202408212405

Nº O.S.: 06.06.01/2024

SECRETARIA DE OBRAS PÚBLICAS - SOP

6

DIÁRIO DE OBRA

ANOTAÇÕES DA CONTRATADA / RESP. TÉCN.

SEM ATIVIDADE

ANOTAÇÕES DA SUPERVISÃO / PROP.

ANOTAÇÕES DA FISCALIZAÇÃO / SUP.

Engº FISCAL:

ABSOLON CAVALCANTE MOTA NETO:03183275384

Engº CONTRATADA (Resp.Técnico) - Nº ART Execução

JOSE GELMAR TAVARES DE FIGUEIREDO: 5888777315

Empresa Empreiteira / Subempreiteira	Atividade	Data Início	Data Fim
		//	//
		//	//
		//	//
		//	//
		//	//



PREFEITURA MUNICIPAL DE JAGUARIBE - CE

CONTRATAÇÃO DE EMPRESA APTA A REALIZAR OS SERVIÇOS DE AMPLIAÇÃO DO SISTEMA DE ESGOTAMENTO SANITÁRIO NO BAIRRO EXPEDITO DIÓGENES, JUNTO A SECRETARIA DE INFRAESTRUTURA, TRANSPORTES E URBANISMO DO MUNICÍPIO DE JAGUARIBE/CE.



CONTRATADA: GTM ENGENHARIA LTDA

OBRA: AMPLIAÇÃO DO ESGOTAMENTO SANITÁRIO
LOCALIZAÇÃO: DIVERSAS RUAS - JAGUARIBE

DATA DA VISITA: 29/12/2025 SEGUNDA-FEIRA

FOLHA Nº

CNPJ: 42.340.181/0001-45

CONDIÇÕES DO TEMPO: SOL

MED:

29

CONTRATO Nº.: 202408212405

Nº O.S.: 06.06.01/2024

SECRETARIA DE OBRAS PÚBLICAS - SOP

6

DIÁRIO DE OBRA

ANOTAÇÕES DA CONTRATADA / RESP. TÊC.	SEM ATIVIDADE
ANOTAÇÕES DA SUPERVISÃO / PROP.	
ANOTAÇÕES DA FISCALIZAÇÃO / SUP.	

Engº FISCAL:	Engº CONTRATADA (Resp.Técnico) - Nº ART Execução
<p>ABSOLON CAVALCANTE MOTA NETO:03183275384</p> <p><small>Assinado digitalmente por ABSOLON CAVALCANTE MOTA NETO:03183275384 MOT CAVALCANTE MOTA NETO:03183275384 Assinado em: 29/12/2025 10:00:17 Localidade: Jaguaribe Versão: 2025.2.0</small></p>	<p>JOSE GELMAR TAVARES DE FIGUEIREDO NETO:5888777315</p> <p><small>Assinado digitalmente por JOSE GELMAR TAVARES DE FIGUEIREDO NETO:5888777315 TAVARES DE FIGUEIREDO NETO:5888777315 Assinado em: 29/12/2025 10:00:17 Localidade: Jaguaribe Versão: 2025.2.0</small></p>

Empresa Empreiteira / Subempreiteira	Atividade	Data Início	Data Fim



PREFEITURA MUNICIPAL DE JAGUARIBE - CE

CONTRATAÇÃO DE EMPRESA APTA A REALIZAR OS SERVIÇOS DE AMPLIAÇÃO DO SISTEMA DE ESGOTAMENTO SANITÁRIO NO BAIRRO EXPEDITO DIÓGENES, JUNTO A SECRETARIA DE INFRAESTRUTURA, TRANSPORTES E URBANISMO DO MUNICÍPIO DE JAGUARIBE/CE.



CONTRATADA: GTM ENGENHARIA LTDA

OBRA: AMPLIAÇÃO DO ESGOTAMENTO SANITÁRIO

DATA DA VISITA: 30/12/2025 TERÇA-FEIRA

FOLHA Nº

CNPJ: 42.340.181/0001-45

LOCALIZAÇÃO: DIVERSAS RUAS - JAGUARIBE

CONDIÇÕES DO TEMPO: SOL

MED:

30

CONTRATO Nº.: 202408212405

Nº O.S.: 06.06.01/2024

SECRETARIA DE OBRAS PÚBLICAS - SOP

6

DIÁRIO DE OBRA

ANOTAÇÕES DA CONTRATADA / RESP. TÉCN.

SEM ATIVIDADE

ANOTAÇÕES DA SUPERVISÃO / PROP.

ANOTAÇÕES DA FISCALIZAÇÃO / SUP.

Engº FISCAL:

ABSOLON CAVALCANTE MOTA NETO:03183275384

Assinatura eletrônica de ABSOLON CAVALCANTE MOTA NETO:03183275384

Engº CONTRATADA (Resp.Técnico) - Nº ART Execução

JOSE GELMAR TAVARES DE FIGUEIREDO 5888777315

Assinatura eletrônica de JOSE GELMAR TAVARES DE FIGUEIREDO 5888777315

Table with 4 columns: Empresa Empreiteira / Subempreiteira, Atividade, Data Inicio, Data Fim. All data cells are empty or contain placeholder dates (//).



MINISTÉRIO DA FAZENDA
Secretaria da Receita Federal do Brasil
Procuradoria-Geral da Fazenda Nacional

**CERTIDÃO POSITIVA COM EFEITOS DE NEGATIVA DE DÉBITOS RELATIVOS AOS TRIBUTOS
FEDERAIS E À DÍVIDA ATIVA DA UNIÃO**

Nome: GTM ENGENHARIA LTDA
CNPJ: 42.340.181/0001-45

Ressalvado o direito de a Fazenda Nacional cobrar e inscrever quaisquer dívidas de responsabilidade do sujeito passivo acima identificado que vierem a ser apuradas, é certificado que:

1. constam débitos administrados pela Secretaria da Receita Federal do Brasil (RFB) com exigibilidade suspensa nos termos do art. 151 da Lei nº 5.172, de 25 de outubro de 1966 - Código Tributário Nacional (CTN), ou objeto de decisão judicial que determina sua desconsideração para fins de certificação da regularidade fiscal, ou ainda não vencidos; e
2. não constam inscrições em Dívida Ativa da União (DAU) na Procuradoria-Geral da Fazenda Nacional (PGFN).

Conforme disposto nos arts. 205 e 206 do CTN, este documento tem os mesmos efeitos da certidão negativa.

Esta certidão é válida para o estabelecimento matriz e suas filiais e, no caso de ente federativo, para todos os órgãos e fundos públicos da administração direta a ele vinculados. Refere-se à situação do sujeito passivo no âmbito da RFB e da PGFN e abrange inclusive as contribuições sociais previstas nas alíneas 'a' a 'd' do parágrafo único do art. 11 da Lei nº 8.212, de 24 de julho de 1991.

A aceitação desta certidão está condicionada à verificação de sua autenticidade na Internet, nos endereços <<http://rfb.gov.br>> ou <<http://www.pgfn.gov.br>>.

Certidão emitida gratuitamente com base na Portaria Conjunta RFB/PGFN nº 1.751, de 2/10/2014.
Emitida às 14:15:59 do dia 20/08/2025 <hora e data de Brasília>.
Válida até 16/02/2026.

Código de controle da certidão: **86B3.7120.7809.0236**

Qualquer rasura ou emenda invalidará este documento.



GOVERNO DO
ESTADO DO CEARÁ
Procuradoria Geral do Estado

Certidão Negativa de Débitos Estaduais
202517765795

Emitida para os efeitos da Instrução Normativa Nº 13 de 02/03/2001

IDENTIFICAÇÃO DO(A) REQUERENTE
Inscrição Estadual: 072598514
CNPJ / CPF: 42340181000145
RAZÃO SOCIAL: GTM ENGENHARIA LTDA - EPP

Ressalvado o direito da Fazenda Estadual de inscrever e cobrar as dívidas que venham a ser apuradas, certifico, para fins de direito, que revendo os registros do Cadastro de Inadimplentes da Fazenda Pública Estadual - CADINE, verificou-se nada existir em nome do(a) requerente acima identificado(a) até a presente data e horário, e, para constar, foi emitida esta certidão.

EMITIDA VIA INTERNET EM 16/12/2025 ÀS 09:46:09
VÁLIDA ATÉ 14/02/2026

A autenticidade deste documento deverá ser comprovada via Internet, no endereço
www.sefaz.ce.gov.br

ok!
#

CERTIDÃO NEGATIVA DE DÉBITOS DE TRIBUTOS MUNICIPAIS

Certidão Nº 2026/44218

CPF/CNPJ: 42.340.181/0001-45

Nome ou Razão Social: GTM ENGENHARIA LTDA

Endereço: AV ENG SANTANA JUNIOR 3000 1103 COCÓ CEP 60192-200

Certificamos, para fins de comprovação perante terceiros, que a pessoa acima identificada, até a presente data, não possui débitos de natureza tributária para com o Município de Fortaleza, ressalvado, porém, à Secretaria Municipal das Finanças, o direito de cobrar e inscrever, a qualquer tempo, quaisquer dividas em seu nome na forma da legislação vigente.

Fortaleza, 21 de Janeiro de 2026 (11:29:52)

Certidão expedida gratuitamente com base no decreto 13.716, de 22 de dezembro de 2015.

A autenticidade desta certidão deverá ser confirmada no endereço eletrônico da Secretaria Municipal das Finanças - SEFIN em www.sefin.fortaleza.ce.gov.br.

Válida até 21/04/2026

Qualquer rasura ou emenda invalidará este documento.

OK!



[Voltar](#)[Imprimir](#)

Certificado de Regularidade do FGTS - CRF

Inscrição: 42.340.181/0001-45
Razão Social: GTM ENGENHARIA LTDA
Endereço: AV ENGENHEIRO SANTANA JUNIOR 3000 1103 / COCO / FORTALEZA / CE / 60192-200

A Caixa Econômica Federal, no uso da atribuição que lhe confere o Art. 7, da Lei 8.036, de 11 de maio de 1990, certifica que, nesta data, a empresa acima identificada encontra-se em situação regular perante o Fundo de Garantia do Tempo de Serviço - FGTS.

O presente Certificado não servirá de prova contra cobrança de quaisquer débitos referentes a contribuições e/ou encargos devidos, decorrentes das obrigações com o FGTS.

Validade: 18/01/2026 a 16/02/2026

Certificação Número: 2026011803115659800942

Informação obtida em 04/02/2026 08:55:03

A utilização deste Certificado para os fins previstos em Lei esta condicionada a verificação de autenticidade no site da Caixa:
www.caixa.gov.br

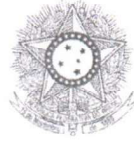

PODER JUDICIÁRIO
JUSTIÇA DO TRABALHO

CERTIDÃO NEGATIVA DE DÉBITOS TRABALHISTAS

Nome: GTM ENGENHARIA LTDA (MATRIZ E FILIAIS)

CNPJ: 42.340.181/0001-45

Certidão nº: 791847/2026

Expedição: 05/01/2026, às 16:03:04

Validade: 04/07/2026 - 180 (cento e oitenta) dias, contados da data de sua expedição.

Certifica-se que **GTM ENGENHARIA LTDA (MATRIZ E FILIAIS)**, inscrito(a) no CNPJ sob o nº **42.340.181/0001-45**, **NÃO CONSTA** como inadimplente no Banco Nacional de Devedores Trabalhistas.

Certidão emitida com base nos arts. 642-A e 883-A da Consolidação das Leis do Trabalho, acrescentados pelas Leis ns.º 12.440/2011 e 13.467/2017, e no Ato 01/2022 da CGJT, de 21 de janeiro de 2022. Os dados constantes desta Certidão são de responsabilidade dos Tribunais do Trabalho.

No caso de pessoa jurídica, a Certidão atesta a empresa em relação a todos os seus estabelecimentos, agências ou filiais.

A aceitação desta certidão condiciona-se à verificação de sua autenticidade no portal do Tribunal Superior do Trabalho na Internet (<http://www.tst.jus.br>).

Certidão emitida gratuitamente.

INFORMAÇÃO IMPORTANTE

Do Banco Nacional de Devedores Trabalhistas constam os dados necessários à identificação das pessoas naturais e jurídicas inadimplentes perante a Justiça do Trabalho quanto às obrigações estabelecidas em sentença condenatória transitada em julgado ou em acordos judiciais trabalhistas, inclusive no concernente aos recolhimentos previdenciários, a honorários, a custas, a emolumentos ou a recolhimentos determinados em lei; ou decorrentes de execução de acordos firmados perante o Ministério Público do Trabalho, Comissão de Conciliação Prévia ou demais títulos que, por disposição legal, contiver força executiva.

Assinatura manuscrita em azul, localizada no canto inferior direito da página.



ORDEM DE SERVIÇO

Nº da Ordem de Serviço		Modalidade da Licitação	
06.06.01/2024		CONCORRÊNCIA PÚBLICA	
SECRETARIA DE INFRAESTRUTURA, TRANSPORTES E URBANISMO			
Nº da Licitação	Nº do Contrato	Data de Contrato	
06.06.01/2024	202408212405	21 de agosto de 2024	
Contratado			
GTM ENGENHARIA LTDA			
Endereço			
VENIDA ENGENHEIRO SANTANA JUNIOR, 3000, 11º ANDAR, COCÓ, Fortaleza / CE - CEP: 60.192-200			
Nº do CNPJ/CPF		Nº Telefone/E-mail	
42.340.181/0001-45		-	
Autorizo a execução dos serviços abaixo discriminados			
CONTRATAÇÃO DE EMPRESA APTA A REALIZAR OS SERVIÇOS DE AMPLIAÇÃO DO SISTEMA DE ESGOTAMENTO SANITÁRIO NO BAIRRO EXPEDITO DIÓGENES, JUNTO A SECRETARIA DE INFRAESTRUTURA, TRANSPORTES E URBANISMO DO MUNICÍPIO DE JAGUARIBE/C.			
Valor Global			
R\$ 3.914.975,13 (Três milhões, novecentos e quatorze mil e novecentos e setenta e cinco reais e treze centavos)			
Validade da proposta		Prazo de execução	
60 (sessenta) dias		12 (doze) meses	

JOANA LARA
BARREIRA

GUEDES:049685113
61

Assinado de forma digital
por JOANA LARA BARREIRA
GUEDES:04968511361
Dados: 2024.08.23 15:16:13
-03'00'

Jaguaribe – CE, 23 de agosto de 2024.

JOSE GELMAR TAVARES DE FIGUEIREDO:75888777315
Assinado de forma digital por JOSE GELMAR
TAVARES DE FIGUEIREDO:75888777315
Dados: 2024.08.28 13:55:36 -03'00'

JOANA LARA BARREIRA GUEDES
Ordenadora de Despesas – Secretaria de
Infraestrutura, Transportes e Urbanismo

JOSE GELMAR TAVARES DE FIGUEIREDO
GTM ENGENHARIA LTDA



ESTADO DO CEARÁ
PREFEITURA MUNICIPAL DE JAGUARIBE
SECRETARIA DE HABITAÇÃO E URBANISMO
LICENÇA DE OBRAS

Nº DA LICENÇA

1038

DATA APROVAÇÃO

23/08/2024

PROCESSO

VALIDADE

31/12/2025

ENDEREÇO Nº		COORDENADAS LONGITUDE: LATITUDE:		BAIRRO	
NATUREZA DA OBRA AMPLIAÇÃO	USO SERVIÇOS	CATEGORIA DE USO		ZONEAMENTO	TRIBUTÁVEL ISENTO

DADOS DA OBRA

NOME / PROPRIETÁRIO MUNICIPIO DE JAGUARIBE C.N.P.J.: 07.443.708/0001-66	CNPJ / CPF 07443708000166	OBRA PÚBLICA? NÃO
--	------------------------------	----------------------

PROJETO (AUTOR) CLAUDIO JOSÉ QUEIROZ BARROS CPF:	CREA/CAU RNP 0604336942	ART CE20241410736
--	----------------------------	----------------------

CONSTRUÇÃO (RESPONSÁVEL) JOSÉ GELMAR TAVARES DE FIGUEIREDO CPF:	CREA/CAU RNP 0601864859	ART CE20241485597
---	----------------------------	----------------------

COD. OBRA 1038	ÁREA DO TERRENO 0,00 m²	OUTRAS ÁREAS 0,00 m²	TAXA OCUPAÇÃO 0,00 %	TAXA PERMEAB. 0,00 %	IND. DE APROV. 0,00
LOTEAMENTO			QUADRA(s)	LOTE(s)	CÓD DO IMÓVEL 0000000000

VALOR DA OBRA 3.914.975,13	DATA DO INÍCIO DA OBRA 23/08/2024
-------------------------------	--------------------------------------

DATA DO INÍCIO DA PRORROGAÇÃO / /	DATA DO FIM DA PRORROGAÇÃO / /	DATA DO FINAL DA OBRA 23/08/2025
--------------------------------------	-----------------------------------	-------------------------------------

DESCRIÇÃO DO PROJETO

CONTRATAÇÃO DE EMPRESA APTA A REALIZAR OS SERVIÇOS DE AMPLIAÇÃO DO SISTEMA DE ESGOTAMENTO SANITÁRIO NO BAIRRO EXPEDITO DIÓGENES, JUNTO A SECRETARIA DE INFRAESTRUTURA, TRANSPORTES E URBANISMO DO MUNICÍPIO DE JAGUARIBE/CE.

OBSERVAÇÕES

LEI Nº 1.439/2019 CAP. III ART. 9º PARÁGRAFO 1º A ADMINISTRAÇÃO PÚBLICA MUNICIPAL PODE, A QUALQUER MOMENTO, DETERMINAR A SUSPENSÃO TEMPORÁRIA PARA EXECUÇÃO DE OBRA OU SERVIÇO EM LOGRADOURO PÚBLICO, CASO SEJA CONSTATADO O DESCUMPRIMENTO DAS NORMAS DEFINIDAS NESTE CÓDIGO OU EM LEGISLAÇÃO PERTINENTE, FICANDO O MESMO SUJEITO A MULTAS E DEMAIS PENALIDADES PREVISTAS NO PLANO DIRETOR DO MUNICÍPIO.

IMPRESSÃO

JAGUARIBE, 23 DE Junho DE 2025

CÓD DE VALIDAÇÃO: 0102C3531W5980001038



Scaneie para validar este documento

Juana Lara Barreira Guedes
Sec(a) Municipal de Habitação e
Urbanismo
PORTARIA 012/2025 CPF 049.685.113-61

ESTE DOCUMENTO É A PROVA DA SUA REGULARIZAÇÃO

2

MANTENHA EM UM LOCAL VISÍVEL



Anotação de Responsabilidade Técnica - ART
Lei nº 6.496, de 7 de dezembro de 1977

CREA-CE

ART OBRA / SERVIÇO
Nº CE20251671858

Conselho Regional de Engenharia e Agronomia do Ceará

COMPLEMENTAÇÃO à
CE20241485597

1. Responsável Técnico

JOSÉ GELMAR TAVARES DE FIGUEIREDO

Título profissional: ENGENHEIRO CIVIL

RNP: 0601864859

Registro: 37831CE

Empresa contratada: GTM ENGENHARIA LTDA

Registro : 0010483098-CE

2. Dados do Contrato

Contratante: PREFEITURA MUNICIPAL DE JAGUARIBE CE

CPF/CNPJ: 07.443.708/0001-66

AVENIDA OITO DE NOVEMBRO

Nº: S/N

Complemento:

Bairro: CENTRO

Cidade: JAGUARIBE

UF: CE

CEP: 63475000

Contrato: 202408212405

Celebrado em: 21/08/2024

Valor: R\$ 3.914.975,13

Tipo de contratante: Pessoa Jurídica de Direito Privado

Ação Institucional: NENHUMA - NÃO OPTANTE

3. Dados da Obra/Serviço

PRAÇA SENADOR FERNANDES TÁVORA

Nº: S/N

Complemento:

Bairro: CENTRO

Cidade: JAGUARIBE

UF: CE

CEP: 63475000

Data de Início: 23/08/2024

Previsão de término: 31/05/2026

Coordenadas Geográficas: -5.892726, -38.621989

Finalidade: Infraestrutura

Código: Não Especificado

Proprietário: PREFEITURA MUNICIPAL DE JAGUARIBE CE

CPF/CNPJ: 07.443.708/0001-66

4. Atividade Técnica

16 - Execução	Quantidade	Unidade
49 - Execução de obra > GEOTECNIA E GEOLOGIA DA ENGENHARIA > OBRAS DE TERRA > DE OBRAS DE TERRA > #3.3.1.1 - ESCAVAÇÃO	3.760,03	m3
49 - Execução de obra > OBRAS HIDRÁULICAS E RECURSOS HÍDRICOS > SISTEMAS DE DRENAGEM PARA OBRAS CIVIS > DE SISTEMAS DE DRENAGEM PARA OBRAS CIVIS > #5.3.1.13 - POÇO DE VISITA PARA DRENAGEM	84,00	un
49 - Execução de obra > SANEAMENTO AMBIENTAL > SISTEMA DE ABASTECIMENTO DE ÁGUA > DE SISTEMA DE ABASTECIMENTO DE ÁGUA > #6.1.3.8 - REDES DE DISTRIBUIÇÃO DE ÁGUA	5.311,84	m
49 - Execução de obra > CONSTRUÇÃO CIVIL > INSTALAÇÕES HIDROSSANITÁRIAS > #1.4.3 - DE INSTALAÇÃO DE SISTEMA DE ESGOTO SANITÁRIO	4.050,90	m

Após a conclusão das atividades técnicas o profissional deve proceder a baixa desta ART

5. Observações

CONTRATAÇÃO DE EMPRESA APTA A REALIZAR OS SERVIÇOS DE AMPLIAÇÃO DO SISTEMA DE ESGOTAMENTO SANITÁRIO NO BAIRRO EXPEDITO DIÓGENES, JUNTO A SECRETARIA DE INFRAESTRUTURA TRANSPORTES E URBANISMO DO MUNICÍPIO DE JAGUARIBE/CE.
Aditivo: 01º ADTV - PRAZO.

6. Declarações

7. Entidade de Classe

SINDICATO DOS ENGENHEIROS NO ESTADO DO CEARÁ (SENGE-CE)

8. Assinaturas

Declaro serem verdadeiras as informações acima

_____ de _____ de _____
Local data



Documento assinado eletronicamente
com credenciais de login e senha

JOSÉ GELMAR TAVARES DE FIGUEIREDO

RNP: 0601864859

Data: 27/06/2025 10:26:02

JOSÉ GELMAR TAVARES DE FIGUEIREDO - CPF: 758.887.773-15

RAFAEL GOMES
DIOGENES:60031308309

Assinado de forma digital por: RAFAEL GOMES
DIOGENES:60031308309
Dados: 2025.11.19 14:54:04 -03'00'

PREFEITURA MUNICIPAL DE JAGUARIBE CE - CNPJ: 07.443.708/0001-66

9. Informações

* A ART é válida somente quando quitada, mediante apresentação do comprovante do pagamento ou conferência no site do Crea.

A autenticidade desta ART pode ser verificada em: <https://crea-ce.sitac.com.br/publico/>, com a chave: x6Z31
Impresso em: 27/06/2025 às 10:26:02 por: , ip: 177.37.138.218

www.crea-ce.org.br
Tel: (85) 3453-5800

faleconosco@crea-ce.org.br
Fax: (85) 3453-5804





Anotação de Responsabilidade Técnica - ART
Lei nº 6.496, de 7 de dezembro de 1977

CREA-CE

ART OBRA / SERVIÇO
Nº CE20251671858

Conselho Regional de Engenharia e Agronomia do Ceará

COMPLEMENTAÇÃO à
CE20241485597

10. Valor

Esta ART é isenta de taxa

Registrada em: 27/06/2025

A autenticidade desta ART pode ser verificada em: <https://crea-ce.sitac.com.br/publico/>, com a chave: x6Z31
Impresso em: 27/06/2025 às 10:26:02 por: , ip: 177.37.138.218

www.creace.org.br
Tel: (85) 3453-5800

faleconosco@creace.org.br
Fax: (85) 3453-5804





Anotação de Responsabilidade Técnica - ART
Lei nº 6.496, de 7 de dezembro de 1977

CREA-CE

ART OBRA / SERVIÇO
Nº CE20251583941

Conselho Regional de Engenharia e Agronomia do Ceará

INICIAL

1. Responsável Técnico

ABSOLON CAVALCANTE MOTA NETO

Título profissional: **ENGENHEIRO CIVIL, ESPECIALIZAÇÃO EM BIM - BUILDING INFORMATION MODELING**

RNP: 0615727611

Registro: 324190CE

Empresa contratada: **ABSOLON CAVALCANTE MOTA NETO EIRELI ME**

Registro : 0010377441-CE

2. Dados do Contrato

Contratante: **MUNICIPIO DE JAGUARIBE**

CPF/CNPJ: 07.443.708/0001-66

PRAÇA SENADOR FERNANDES TÁVORA

Nº: S/N

Complemento:

Bairro: **CENTRO**

Cidade: **JAGUARIBE**

UF: **CE**

CEP: **63475000**

Contrato: **Não especificado**

Celebrado em:

Valor: **R\$ 99.985,00**

Tipo de contratante: **Pessoa Jurídica de Direito Público**

Ação Institucional: **NENHUMA - NÃO OPTANTE**

3. Dados da Obra/Serviço

PRAÇA SENADOR FERNANDES TAVORA

Nº: S/N

Complemento:

Bairro: **CENTRO**

Cidade: **JAGUARIBE**

UF: **CE**

CEP: **63475000**

Data de Início: **01/01/2025**

Previsão de término: **31/12/2025**

Coordenadas Geográficas: **-5.892726, -38.621989**

Finalidade:

Código: **Não Especificado**

Proprietário: **MUNICIPIO DE JAGUARIBE**

CPF/CNPJ: 07.443.708/0001-66

4. Atividade Técnica

	Quantidade	Unidade
14 - Elaboração		
80 - Projeto > SANEAMENTO AMBIENTAL > SISTEMA DE ESGOTO/RESÍDUOS > DE COLETA DE RESÍDUOS SÓLIDOS > #6.2.2.1 - DOMICILIARES E DE LIMPEZA URBANA	6,00	h
80 - Projeto > TRANSPORTES > INFRAESTRUTURA URBANA > DE PAVIMENTAÇÃO > #4.2.1.3 - EM PARALELEPÍPEDO PARA VIAS URBANAS	6,00	h
80 - Projeto > ELETROTÉCNICA > SISTEMAS DE ILUMINAÇÃO > #11.11.1 - DE SISTEMAS DE ILUMINAÇÃO	6,00	h
80 - Projeto > CONSTRUÇÃO CIVIL > EDIFICAÇÕES > DE EDIFICAÇÃO > #1.1.1.1 - DE ALVENARIA	6,00	h
80 - Projeto > CONSTRUÇÃO CIVIL > EDIFICAÇÕES > DE EDIFICAÇÃO > #1.1.1.3 - EM SISTEMA PRÉ-FABRICADO	6,00	h
80 - Projeto > SANEAMENTO AMBIENTAL > SISTEMA DE ABASTECIMENTO DE ÁGUA > DE SISTEMA DE ABASTECIMENTO DE ÁGUA > #6.1.3.2 - ESTAÇÃO DE TRATAMENTO DE ÁGUA	6,00	h
80 - Projeto > OBRAS HIDRÁULICAS E RECURSOS HÍDRICOS > SISTEMAS DE DRENAGEM PARA OBRAS CIVIS > DE SISTEMAS DE DRENAGEM PARA OBRAS CIVIS > #5.3.1.6 - GALERIA	6,00	h
80 - Projeto > SANEAMENTO AMBIENTAL > SISTEMA DE ESGOTO/RESÍDUOS > DE SISTEMA DE ESGOTO/RESÍDUOS LÍQUIDOS > #6.2.1.12 - DESOBSTRUÇÃO DE CANALIZAÇÃO	6,00	h
16 - Execução		
35 - Elaboração de orçamento > SANEAMENTO AMBIENTAL > SISTEMA DE ESGOTO/RESÍDUOS > DE COLETA DE RESÍDUOS SÓLIDOS > #6.2.2.1 - DOMICILIARES E DE LIMPEZA URBANA	6,00	h
35 - Elaboração de orçamento > TRANSPORTES > INFRAESTRUTURA URBANA > DE PAVIMENTAÇÃO > #4.2.1.3 - EM PARALELEPÍPEDO PARA VIAS URBANAS	6,00	h
35 - Elaboração de orçamento > ELETROTÉCNICA > SISTEMAS DE ILUMINAÇÃO > #11.11.1 - DE SISTEMAS DE ILUMINAÇÃO	6,00	h
35 - Elaboração de orçamento > CONSTRUÇÃO CIVIL > EDIFICAÇÕES > DE EDIFICAÇÃO > #1.1.1.1 - DE ALVENARIA	6,00	h
35 - Elaboração de orçamento > CONSTRUÇÃO CIVIL > EDIFICAÇÕES > DE EDIFICAÇÃO > #1.1.1.3 - EM SISTEMA PRÉ-FABRICADO	6,00	h

A autenticidade desta ART pode ser verificada em: <https://crea-ce.sitac.com.br/publico/>, com a chave: 6120A
Impresso em: 10/02/2025 às 13:07:14 por: , ip: 187.19.232.168

www.crea-ce.org.br
Tel: (85) 3453-5800

faleconosco@crea-ce.org.br
Fax: (85) 3453-5804





Anotação de Responsabilidade Técnica - ART
Lei nº 6.496, de 7 de dezembro de 1977

CREA-CE

ART OBRA / SERVIÇO
Nº CE20251583941

Conselho Regional de Engenharia e Agronomia do Ceará

INICIAL

35 - Elaboração de orçamento > SANEAMENTO AMBIENTAL > SISTEMA DE ABASTECIMENTO DE ÁGUA > DE SISTEMA DE ABASTECIMENTO DE ÁGUA > #6.1.3.2 - ESTAÇÃO DE TRATAMENTO DE ÁGUA	6,00	h
35 - Elaboração de orçamento > OBRAS HIDRÁULICAS E RECURSOS HÍDRICOS > SISTEMAS DE DRENAGEM PARA OBRAS CIVIS > DE SISTEMAS DE DRENAGEM PARA OBRAS CIVIS > #5.3.1.6 - GALERIA	6,00	h
35 - Elaboração de orçamento > SANEAMENTO AMBIENTAL > SISTEMA DE ESGOTO/RESÍDUOS > DE SISTEMA DE ESGOTO/RESÍDUOS LÍQUIDOS > #6.2.1.12 - DESOBSTRUÇÃO DE CANALIZAÇÃO	6,00	h
18 - Fiscalização	Quantidade	Unidade
60 - Fiscalização de obra > SANEAMENTO AMBIENTAL > SISTEMA DE ESGOTO/RESÍDUOS > DE COLETA DE RESÍDUOS SÓLIDOS > #6.2.2.1 - DOMICILIARES E DE LIMPEZA URBANA	6,00	h/d
60 - Fiscalização de obra > TRANSPORTES > INFRAESTRUTURA URBANA > DE PAVIMENTAÇÃO > #4.2.1.3 - EM PARALELEPÍPEDO PARA VIAS URBANAS	6,00	h/d
60 - Fiscalização de obra > ELETROTÉCNICA > SISTEMAS DE ILUMINAÇÃO > #11.11.1 - DE SISTEMAS DE ILUMINAÇÃO	6,00	h/d
60 - Fiscalização de obra > CONSTRUÇÃO CIVIL > EDIFICAÇÕES > DE EDIFICAÇÃO > #1.1.1.1 - DE ALVENARIA	6,00	h/d
60 - Fiscalização de obra > CONSTRUÇÃO CIVIL > EDIFICAÇÕES > DE EDIFICAÇÃO > #1.1.1.3 - EM SISTEMA PRÉ-FABRICADO	6,00	h/d
60 - Fiscalização de obra > SANEAMENTO AMBIENTAL > SISTEMA DE ABASTECIMENTO DE ÁGUA > DE SISTEMA DE ABASTECIMENTO DE ÁGUA > #6.1.3.2 - ESTAÇÃO DE TRATAMENTO DE ÁGUA	6,00	h/d
60 - Fiscalização de obra > OBRAS HIDRÁULICAS E RECURSOS HÍDRICOS > SISTEMAS DE DRENAGEM PARA OBRAS CIVIS > DE SISTEMAS DE DRENAGEM PARA OBRAS CIVIS > #5.3.1.6 - GALERIA	6,00	h/d
60 - Fiscalização de obra > SANEAMENTO AMBIENTAL > SISTEMA DE ESGOTO/RESÍDUOS > DE SISTEMA DE ESGOTO/RESÍDUOS LÍQUIDOS > #6.2.1.12 - DESOBSTRUÇÃO DE CANALIZAÇÃO	6,00	h/d
60 - Fiscalização de obra > SANEAMENTO AMBIENTAL > SISTEMA DE ESGOTO/RESÍDUOS > DE COLETA DE RESÍDUOS SÓLIDOS > #6.2.2.1 - DOMICILIARES E DE LIMPEZA URBANA	6,00	h/d
60 - Fiscalização de obra > SANEAMENTO AMBIENTAL > SISTEMA DE ESGOTO/RESÍDUOS > DE COLETA DE RESÍDUOS SÓLIDOS > #6.2.2.4 - DA CONSTRUÇÃO CIVIL	6,00	h/d

Após a conclusão das atividades técnicas o profissional deve proceder a baixa desta ART

5. Observações

CONTRATAÇÃO DE PESSOA JURÍDICA NA ÁREA DE ENGENHARIA E ESPECIALIZADA NA METODOLOGIA BIM PARA ACESSORIA TÉCNICA, PARECERES TÉCNICOS, RELATÓRIOS, VISTORIAS, ALIMENTAÇÃO DE SISTEMAS DE GESTÃO DE CONVÊNIOS E FISCALIZAÇÃO DE OBRA PÚBLICAS, JUNTO A SECRET

6. Declarações

- Declaro que estou cumprindo as regras de acessibilidade previstas nas normas técnicas da ABNT, na legislação específica e no decreto n. 5296/2004.

7. Entidade de Classe

NENHUMA - NÃO OPTANTE

8. Assinaturas

Declaro serem verdadeiras as informações acima

_____ de _____ de _____
Local data

ABSOLON CAVALCANTE
MOTA NETO:03183275384

ABSOLON CAVALCANTE MOTA NETO - CPF: 031.832.753-84

RAFAEL GOMES DIOGENES:60031308309 Assinado de forma digital por RAFAEL GOMES DIOGENES:60031308309
Data: 2025.02.21 16:56:03 -03'00'

MUNICIPIO DE JAGUARIBE - CNPJ: 07.443.708/0001-66

9. Informações

* A ART é válida somente quando quitada, mediante apresentação do comprovante do pagamento ou conferência no site do Crea.

10. Valor

Valor da ART: R\$ 271,47 Registrada em: 07/02/2025 Valor pago: R\$ 271,47 Nosso Número: 8217673183

A autenticidade desta ART pode ser verificada em: <https://crea-ce.sitec.com.br/publico/>, com a chave: 6120A
Impresso em: 10/02/2025 às 13:07:14 por: , ip: 187.19.232.168

www.creace.org.br
Tel: (85) 3453-5800

faleconosco@creace.org.br
Fax: (85) 3453-5804

 **CREA-CE**
Conselho Regional de Engenharia
e Agronomia do Ceará



DECLARAÇÃO DE INEXISTÊNCIA DE SERVIDOR

Declaramos sob as penas da lei em referência a CONCORRÊNCIA PÚBLICA Nº 06.06.01/2024 cujo objeto é a CONTRATAÇÃO DE EMPRESA APTA A REALIZAR OS SERVIÇOS DE AMPLIAÇÃO DO SISTEMA DE ESGOTAMENTO SANITÁRIO NO BAIRRO EXPEDITO DIÓGENES, JUNTO A SECRETARIA DE INFRAESTRUTURA, TRANSPORTES E URBANISMO DE JAGUARIBE/CE. que a empresa GTM ENGENHARIA LTDA., de CNPJ nº 42.340.181/0001-45 DECLARA, que não possui na obra servidor público.

Fortaleza/Ce, 27 de janeiro de 2026

Atenciosamente,

**JOSE
GELMAR
TAVARES DE
FIGUEIREDO**
:75888777315

Assinado digitalmente por JOSE
GELMAR TAVARES DE
FIGUEIREDO:75888777315
ND: C=BR, O=ICP-Brasil, OU=
Certificado Digital PE A1, OU=
Videoconferencia, OU=
32008611000172, OU=IC
Singular, D Multipla, CN=JOSE
GELMAR TAVARES DE
FIGUEIREDO:75888777315
Razão: Eu sou o autor deste
documento
Localização:
Foxit PDF Reader Versão: 2025.2.1

GTM ENGENHARIA LTDA

Folha de Pagamento

Empresa: GTM ENGENHARIA LTDA - CNPJ: 42.340.181/0001-45

Fortes Pessoal 8.19.0

Mês/Ano: 12/2025

Emissão: 31/12/2025

Lotação: JAGUARIBE SANEAMENTO

Código	Empregado	Evento	Referência	Provento	Desconto
Férias (22/12/2025 a 31/12/2025)					
000737	ANTONIO REINALDO DE SOUSA				
Cargo: PEDREIRO					
		011 Salário-Base	21 dia(s)	1.795,64	
		156 Taxa Assistencial	1,5%		38,48
		300 Adiantamento Compensação			718,26
		310 INSS	12%		160,19
		515 Aux Alimentacao			0,01
				1.795,64	916,94
			FGTS: 143,65	Liquido a receber:	878,70

Data: / / Assinatura: Antonio Reinaldo

Admissão	Dep.	Filhos	Hr/mês	Sal. Cont.	BC-INSS	BC-FGTS
03/10/2022	0	0	220:00	2.565,20	1.795,64	1.795,64

Férias (22/12/2025 a 31/12/2025)

000376 CARLOS ISAAC GOMES BARBOSA

Cargo: AUXILIAR DE CAMPO

		011 Salário-Base	21 dia(s)	1.191,96	
		156 Taxa Assistencial	1,5%		25,54
		300 Adiantamento Compensação			476,78
		310 INSS	9%		95,85
		401 Consignado Crédito Trabalhador			184,52
		404 Provisão Cred. Trab. - Provento		337,53	
		409 Consignado Crédito Trabalhador			313,03
		410 Consignado Crédito Trabalhador			52,76
		515 Aux Alimentacao			0,01
				1.529,49	1.148,49
			FGTS: 95,35	Liquido a receber:	381,00

Data: / / Assinatura: Carlos Isaac

Admissão	Dep.	Filhos	Hr/mês	Sal. Cont.	BC-INSS	BC-FGTS
03/07/2023	0	0	220:00	1.702,80	1.191,96	1.191,96

Férias (22/12/2025 a 31/12/2025)

000791 CARLOS RENE ROBERTO DE LIMA

Cargo: AUXILIAR DE CAMPO

		011 Salário-Base	21 dia(s)	1.191,96	
		156 Taxa Assistencial	1,5%		25,54
		300 Adiantamento Compensação			476,78
		310 INSS	9%		95,85
		401 Consignado Crédito Trabalhador			49,53
		404 Provisão Cred. Trab. - Provento		334,14	
		409 Consignado Crédito Trabalhador			495,27
		515 Aux Alimentacao			0,01
				1.526,10	1.142,98
			FGTS: 95,35	Liquido a receber:	383,12

Data: / / Assinatura: Carlos Rene

Admissão	Dep.	Filhos	Hr/mês	Sal. Cont.	BC-INSS	BC-FGTS
21/10/2024	1	0	220:00	1.702,80	1.191,96	1.191,96

Folha de Pagamento

Empresa: GTM ENGENHARIA LTDA - CNPJ: 42.340.181/0001-45
 Mês/Ano: 12/2025
 Emissão: 31/12/2025
 Lotação: JAGUARIBE SANEAMENTO

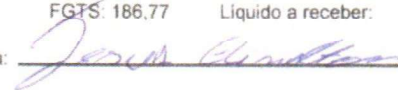
Código	Empregado	Evento	Referência	Provento	Desconto	
Férias (22/12/2025 a 31/12/2025)						
000744	JESUS ELINELTON DE ARAUJO FRANCA					
Cargo: OPERADOR DE RETROESCAVADEIRA						
		011 Salário-Base	21 dia(s)	2.334,64		
		156 Taxa Assistencial	1,6%		50,03	
		300 Adiantamento Compensação			933,86	
		310 INSS	12%		240,26	
		515 Aux Alimentacao			0,01	
				<u>2.334,64</u>	<u>1.224,16</u>	
			FGTS: 186,77	Liquido a receber:	1.110,48	
		Data: <u> </u> / <u> </u> / <u> </u>	Assinatura: 			
Admissão	Dep.	Filhos	Hr/mês	Sal. Cont.	BC-INSS	BC-FGTS
01/12/2023	1	1	220:00	3.335,20	2.334,64	2.334,64

Total Geral (4 empregados)

011 Salário-Base	6.514,20	
156 Taxa Assistencial		139,59
300 Adiantamento Compensação		2.605,68
310 INSS		592,15
401 Consignado Crédito Trabalhador		234,05
404 Provisão Cred. Trab.- Provento	671,67	
409 Consignado Crédito Trabalhador		808,30
410 Consignado Crédito Trabalhador		52,76
515 Aux Alimentacao		0,04
	<u>7.185,87</u>	<u>4.432,57</u>
FGTS: 521,12	Liquido a receber:	2.753,30
BC-INSS: 6.514,20	BC-FGTS: 6.514,20	

Pagar este documento até

20/01/2026

às 21:59:59 (Brasília)

Valor a recolher

48.639,00

CPF/CNPJ do Empregador

42.340.181

Nome/Razão Social do Empregador

GTM ENGENHARIA LTDA

Núm. de Pág.

1

Identificador

0126011214545666-5

Tag

12/01/2026 17:02

Composição do Documento

Informações de recolhimentos do FGTS

Competência	Quantidade Trabalhadores	FGTS Mensal	FGTS Rescisório	Indenização Compensatória	Encargos FGTS	Total
13º/2025	130	8.439,52	0,00	0,00	0,00	8.439,52
12/2025	129	27.968,19	0,00	0,00	0,00	27.968,19
Total FGTS:		36.407,71	0,00	0,00	0,00	36.407,71

Informações de recolhimentos do Consignado

Competência	Consignado	Total
12/2025	12.231,29	12.231,29
Total Consignado:	12.231,29	12.231,29

Total da Guia: 48.639,00

Observações

Data de geração da Guia: 12/01/2026 às 17:02:58 - Página 1/1

O detalhamento da guia pode ser consultado através do endereço <https://fgtsdigital.sistema.gov.br>





Comprovante de Transação Bancária

PIX

Data da operação: 20/01/2026 - 18h14

Nº de controle: 251133959727690802 | Documento: 1814194

Conta de débito: **Agência: 0564 | Conta: 0038471-2 | Tipo: Conta-Corrente**

Empresa: **GTM ENGENHARIA LTDA | CNPJ: 042.340.181/0001-45**

Dados de quem
recebeu

Nome: **CEF MATRIZ**

CPF/CNPJ: **00.360.305/0001-04**

Instituição destino: **CAIXA ECONOMICA FEDERAL**

Chave: **c75e4ec6-9881-4240-a2f3-3672b7fe56c1**

Agência: **647**

Conta: **9999000537000360305**

Dados da
Transferência/Pagamento

Valor: **R\$ 48.639,00**

Mídia: **BRADESCO CELULAR P. JURIDICA**

Descrição: **a02428248a184f409d96e911eb577574**

Identificador: **E60746948202601201402C0564pNE0b4**

transacao.lbl_txid **a02428248a184f409d96e911eb577574**

Debitado da: **conta-corrente**

Instituição origem: **Banco Bradesco S.A.**

**SAC - Serviço de
Apoio ao Cliente**

Alô Bradesco
0800 704 8383

Deficiente Auditivo ou de Fala
0800 722 0099

Cancelamentos, Reclamações e
Informações. Atendimento 24 horas, 7 dias
por semana.

Demais telefones
consulte o site
Fale Conosco

Ouvidoria 0800 727 9933 Atendimento de segunda a sexta-feira, das 8h às 18h, exceto feriados.

Detalhe da Guia Emitida

Empregador: 42.340.181 Nome Empregador: GTM ENGENHARIA LTDA **Qtd. Trabalhadores FGTS:** 131 **Origem:** Gestão de Guias
Vencimento da Guia: 20/01/2026 **Total Parcelado:** 0,00 **Total da Guia (FGTS + Consignado):** 48.639,00
Número da Guia: 0126011214545666-5 **Data Emissão:** 12/01/2026 17:02:58 (Brasília) **Emitida por:** 07.575.335/0001-87 - ESACON AUDITORIA E
Relação de Trabalhadores

Comp. Referência	Comp. Nome Trabalhador	Matrícula	CPF	Categoria	Vencimento	Tipo Depósito	Base Remuneração Total	Valor FGTS na Guia	Juros	Atualiz. Monetária	Multa	Total	
13º/2025	ANTONIO REINALDO DE SOUSA	03433010404101020320240102	034.330.104-04	101	20/01/2026	Mensal	1.282,60	102,80	0,00	0,00	0,00	102,80	
13º/2025	CARLOS ISAAC GOMES BARBOSA	62337554333101030720239101	623.375.543-33	101	20/01/2026	Mensal	851,40	68,11	0,00	0,00	0,00	68,11	
13º/2025	CARLOS RENE ROBERTO DE LIMA	06954581321101211020240101	069.545.813-21	101	20/01/2026	Mensal	851,40	68,11	0,00	0,00	0,00	68,11	
13º/2025	JESUS ELINELTON DE ARAUJO FRANCA	05820574346101020320240102	058.205.743-46	101	20/01/2026	Mensal	1.667,60	133,40	0,00	0,00	0,00	133,40	
12/2025	ANTONIO REINALDO DE SOUSA	03433010404101020320240102	034.330.104-04	101	20/01/2026	Mensal	2.935,73	234,85	0,00	0,00	0,00	234,85	
12/2025	CARLOS ISAAC GOMES BARBOSA	62337554333101030720239101	623.375.543-33	101	20/01/2026	Mensal	1.948,76	155,90	0,00	0,00	0,00	155,90	
12/2025	CARLOS RENE ROBERTO DE LIMA	06954581321101211020240101	069.545.813-21	101	20/01/2026	Mensal	1.948,76	155,90	0,00	0,00	0,00	155,90	
12/2025	JESUS ELINELTON DE ARAUJO FRANCA	05820574346101020320240102	058.205.743-46	101	20/01/2026	Mensal	3.816,95	305,35	0,00	0,00	0,00	305,35	
Total do Tomador							90.024.27443/76	15.303,20	1.224,22	0,00	0,00	0,00	1.224,22
Total do Estabelecimento							42.340.181/0001-45	455.112,28	36.407,71	0,00	0,00	0,00	36.407,71
Total FGTS								455.112,28	36.407,71	0,00	0,00	0,00	36.407,71

MINISTÉRIO DA FAZENDA
SECRETARIA ESPECIAL DA RECEITA FEDERAL DO BRASIL
Recibo de Entrega da Declaração de Débitos e Créditos Tributários Federais - DCTFWeb

CNPJ/CPF	42.340.181/0001-45
Nome	GTM ENGENHARIA LTDA
Período de apuração	12/2025
Declaração Retificadora	Sim
Identificação da apuração de débitos	37144970925 / eSocial 135308772 / Reinf CP 135329558 / Reinf RET

Totalização dos tributos apurados no período

Tributos	Débitos Apurados	Saldo a Pagar
Contribuição Previdenciária Segurados	R\$ 30.297,42	R\$ 0,00
Contribuição Previdenciária Patronal	R\$ 75.692,95	R\$ 0,00
Contribuição para Outras Entidades e Fundos	R\$ 20.419,46	R\$ 0,00
Contribuições Diversas	R\$ 0,00	R\$ 0,00
COFINS	R\$ 0,00	R\$ 0,00
COSIRF	R\$ 0,00	R\$ 0,00
CPSS	R\$ 0,00	R\$ 0,00
CSLL	R\$ 0,00	R\$ 0,00
CSRF	R\$ 211,12	R\$ 211,12
IOF	R\$ 0,00	R\$ 0,00
IPI	R\$ 0,00	R\$ 0,00
IRPJ	R\$ 0,00	R\$ 0,00
IRRF	R\$ 1.942,69	R\$ 1.942,69
PIS	R\$ 0,00	R\$ 0,00
RET/Pagamento Unificado	R\$ 0,00	R\$ 0,00
TOTAL	R\$ 128.563,64	R\$ 2.153,81

O presente Recibo de Entrega da DCTFWeb contém a transcrição da Ficha Resumo da referida declaração, que constitui confissão de dívida, de forma irrevogável, dos tributos declarados. Fica o declarante ciente de que os tributos declarados na DCTFWeb e não pagos serão enviados para inscrição em Dívida Ativa da União, conforme o disposto no parágrafo 2º do artigo 5º do Decreto-Lei nº 2.124, de 13 de junho de 1984, combinado com a Portaria MF nº 118, de 28 de junho de 1984, estando o declarante sujeito ainda a:

- 1) Sobre os tributos não pagos ou não recolhidos nos prazos legais incidirão multa e juros de mora, nos termos do art. 61 da Lei nº 9.430, de 27 de dezembro de 1996, combinado com o art. 35 da Lei nº 8.212, de 24 de julho de 1991;
- 2) inclusão no Cadastro Informativo de Créditos não Quitados do Setor Público Federal (CADIN), impedindo operações de crédito com recursos públicos, a concessão de incentivos fiscais e financeiros e a celebração de convênios e similares que envolvam desembolso de recursos públicos e respectivos aditamentos (Lei nº 10.522, de 19 de julho de 2002);
- 3) encaminhamento ao Ministério Público Federal de Representação Fiscal para Fins Penais nos casos que, em tese, tenha ocorrido crime contra a ordem tributária ou contra a previdência social, por deixar de recolher, no prazo legal, valor de tributo ou de contribuição social, descontado ou cobrado, na qualidade de sujeito passivo de obrigação e que deveria recolher aos cofres públicos (Lei nº 8.137, de 27 de dezembro de 1990 e Código Penal).

No caso de falta de apresentação ou de apresentação de declaração com incorreções ou omissões, o contribuinte ficará sujeito às multas previstas no artigo 32-A da Lei nº 8.212, de 1991, e no art. 7º da Lei nº 10.426, de 24 de abril de 2002.

Não surtirão efeitos as retificações de informações prestadas na DCTFWeb que pretendam excluir ou reduzir débitos:

- enviados para inscrição em Dívida Ativa da União, sejam eles saldos a pagar ou valores apurados em procedimento de auditoria interna;
- incluídos em parcelamento deferido;
- que tenham sido objeto de declaração de compensação não passível de retificação ou cancelamento.

Também não surtirão efeitos as retificações de débitos de tributos em relação aos quais o sujeito passivo tenha sido objeto de procedimento fiscal e/ou nos casos em que a apresentação da declaração ocorra após o prazo decadencial.

Dados do Representante da Pessoa Jurídica

Nome	THALES MARTINS MARQUES
CPF	629.535.673-72
Telefone	-

Recibo de Entrega da DCTFWeb

DCTFWeb recebida via Internet pelo Agente Receptor SERPRO em	13/01/2026 10:35:56
Nº do recibo de entrega	0000050000427593652
DCTFWeb transmitida com assinatura de certificado digital por	07.575.335/0001-87

**MINISTÉRIO DA FAZENDA
SECRETARIA ESPECIAL DA RECEITA FEDERAL DO BRASIL
RELATÓRIO DA DECLARAÇÃO COMPLETA - DCTFWeb**

Nome do Contribuinte	GTM ENGENHARIA LTDA	CNPJ	42.340.181/0001-45
Período apuração	12/2025	Número do Recibo	50000427593652
Data/Hora da Transmissão	13/01/2026 10:35:56	Identificação da Apuração de Débitos	37144970925 / eSocial 135308772 / Reinf CP 135329558 / Reinf RET

Dados Iniciais

Classificação Tributária	99-Pessoas Jurídicas em Geral
Número do Recibo da Declaração Retificada	50000427283961
Missão Diplomática ou Repartição Consular	0 - Sem acordo
Ausência de Fatos Geradores	Não

Endereço

Logradouro	ENGENHEIRO SANTANA JUNIOR	Número	3000
Complemento	1103	Bairro/Distrito	COCO
Município	FORTALEZA	UF	CE
CEP	60192200	Telefone	8521362022
Correio Eletrônico	GTM@GTMENG.COM.BR		

Dados do Representante do Contribuinte e do Responsável pelo Preenchimento

Representante	THALES MARTINS MARQUES	CPF	62953567372
Telefone	00000000		
Correio Eletrônico	-		
Responsável pelo Preenchimento	-		
CPF	-	CRC	-
UF	-	Telefone	-
Correio Eletrônico	-		

Débito Apurado e Crédito Vinculado

Código da Receita	1082-01	Descrição	CP SEGURADOS - EMPREGADOS/AVULSO
Período Apuração Débito	12/2025		
Débito Apurado	30.297,42		
Deduções	Salário Família: 413,83 Retenção Lei 9711/98: 29.883,59		
Saldo a Pagar	0,00		

Débito Apurado e Crédito Vinculado

Código da Receita	1138-01	Descrição	CP PATRONAL - EMPREGADOS/AVULSOS
Período Apuração Débito	12/2025		
Débito Apurado	70.412,05		
Deduções	Retenção Lei 9711/98: 70.412,05		
Saldo a Pagar	0,00		

Débito Apurado e Crédito Vinculado

Código da Receita	1646-01	Descrição	CP PATRONAL - GILRAT AJUSTADO
Período Apuração Débito	12/2025		
Débito Apurado	5.280,90		
Deduções	Retenção Lei 9711/98: 5.280,90		
Saldo a Pagar	0,00		

Débito Apurado e Crédito Vinculado

Código da Receita	1170-01	Descrição	CP TERCEIROS - SALÁRIO EDUCAÇÃO
Período Apuração Débito	12/2025		
Débito Apurado	8.801,50		
Deduções	Retenção Lei 9711/98: 8.801,50		
Saldo a Pagar	0,00		

Débito Apurado e Crédito Vinculado

Código da Receita	1176-01	Descrição	CP TERCEIROS - INCRA
Período Apuração Débito	12/2025		
Débito Apurado	704,12		
Deduções	Retenção Lei 9711/98: 704,12		
Saldo a Pagar	0,00		

Débito Apurado e Crédito Vinculado

Código da Receita	1181-01	Descrição	CP TERCEIROS - SENAI
Período Apuração Débito	12/2025		
Débito Apurado	3.484,06		
Deduções	Retenção Lei 9711/98: 3.484,06		
Saldo a Pagar	0,00		

Débito Apurado e Crédito Vinculado

Código da Receita	1184-01	Descrição	CP TERCEIROS - SESI
Período Apuração Débito	12/2025		
Débito Apurado	5.226,09		
Deduções	Retenção Lei 9711/98: 5.226,09		
Saldo a Pagar	0,00		

Débito Apurado e Crédito Vinculado

Código da Receita	1191-01	Descrição	CP TERCEIROS - SENAC
Período Apuração Débito	12/2025		
Débito Apurado	36,53		
Deduções	Retenção Lei 9711/98: 36,53		
Saldo a Pagar	0,00		

Débito Apurado e Crédito Vinculado

Código da Receita	1196-01	Descrição	CP TERCEIROS - SESC
Período Apuração Débito	12/2025		
Débito Apurado	54,80		
Deduções	Retenção Lei 9711/98: 54,80		
Saldo a Pagar	0,00		

Débito Apurado e Crédito Vinculado

Código da Receita	1200-01	Descrição	CP TERCEIROS - SEBRAE
Período Apuração Débito	12/2025		
Débito Apurado	2.112,36		
Deduções	Retenção Lei 9711/98: 2.112,36		
Saldo a Pagar	0,00		

Débito Apurado e Crédito Vinculado

Código da Receita	0561-07	Descrição	IRRF - RD TRB ASSAL PAÍS/AUS NO EXT A SERV PAÍS
Período Apuração Débito	12/2025		
Débito Apurado	1.874,59		
Saldo a Pagar	1.874,59		

Débito Apurado e Crédito Vinculado

Código da Receita	1708-06	Descrição	IRRF - REMUNER SERV PRESTADOS POR PJ
Período Apuração Débito	12/2025		
Débito Apurado	68,10		
Saldo a Pagar	68,10		

Débito Apurado e Crédito Vinculado

Código da Receita	5952-07	Descrição	RET DE CONTRIBUICOES PAGT PJ A PJ DE DIR PRIV
Período Apuração Débito	12/2025		
Débito Apurado	211,12		
Saldo a Pagar	211,12		

CNPJ 42.340.181/0001-45	Razão Social GTM ENGENHARIA LTDA		
Período de Apuração Dezembro/2025	Data de Vencimento 20/01/2026	Número do Documento 07.16.26013.3480653-1	Pagar este documento até 20/01/2026
Observações Nº Recibo Declaração: 50000427593652			Valor Total do Documento 2.153,81

Composição do Documento de Arrecadação					
Código	Denominação	Principal	Multa	Juros	Total
0561	IRRF - RENDIMENTO DO TRABALHO ASSALARIADO	1.874,59			1.874,59
	07 IRRF - RD TRB ASSAL PAÍS/AUS NO EXT A SERV PAÍS				
	PA:12/2025 Vencimento:20/01/2026				
1708	IRRF - REMUNER SERV PRESTADOS POR PJ	68,10			68,10
	06 IRRF - REMUNER SERV PRESTADOS POR PJ				
	PA:12/2025 Vencimento:20/01/2026				
5952	RET DE CONTRIBUICOES PAGT PJ A PJ DE DIR PRIV	211,12			211,12
	07 RET DE CONTRIBUICOES PAGT PJ A PJ DE DIR PRIV				
	PA:12/2025 Vencimento:20/01/2026				
	Totais	2.153,81			2.153,81

Documento de Arrecadação de Receitas Federais

85850000021 5 53810385260 2 20071626013 4 34806531763 0



CNPJ: 42.340.181/0001-45
Número: 07.16.26013.3480653-1
Pagar até: 20/01/2026
Valor: 2.153,81

Pague com o PIX





Comprovante de Transação Bancária

PIX

Data da operação: 20/01/2026 - 18h14

Nº de controle: 251133959727690802 | Documento: 1814204

Conta de débito: **Agência: 0564 | Conta: 0038471-2 | Tipo: Conta-Corrente**

Empresa: **GTM ENGENHARIA LTDA | CNPJ: 042.340.181/0001-45**

Dados de quem
recebeu

Nome: **RECEITA FEDERAL**

CPF/CNPJ: **00.394.460/0058-87**

Instituição destino: **BCO DO BRASIL S.A.**

Chave: **4ebab128-53ba-4afa-ac0e-8b54725f1d73**

Agência: **1607**

Conta: **333666**

Dados da
Transferência/Pagamento

Valor: **R\$ 2.153,81**

Mídia: **BRADESCO CELULAR P. JURIDICA**

Descrição: **Solicitacao Pix**

Identificador: **E60746948202601201402C0564ktdR9Q**

transacao.lbl_txid **07162601334806531047734512**

Debitado da: **conta-corrente**

Instituição origem: **Banco Bradesco S.A.**

**SAC - Serviço de
Apoio ao Cliente**

Alô Bradesco
0800 704 8383

Deficiente Auditivo ou de Fala
0800 722 0099

Cancelamentos, Reclamações e
Informações. Atendimento 24 horas, 7 dias
por semana.

Demais telefones
consulte o site
Fale Conosco

Ouvidoria **0800 727 9933** Atendimento de segunda a sexta-feira, das 8h às 18h, exceto feriados.