

Estado do Ceará  
MUNICÍPIO: JAGUARIBE  
PREFEITURA MUNICIPAL DE JAGUARIBE  
CNPJ: 07.443.708/0001-66

UNIDADE GESTORA

FUNDO MUNICIPAL DE EDUCAÇÃO

PROCESSO DE PAGAMENTO  
Orçamentário

Nº 26.03.0008

Nº EMPENHO	DATA EMISSÃO	DATA PAGAMENTO	VALOR PAGAMENTO (R\$)
14.03.0007	14/03/2024	26/03/2024	58.525,42

CREDOR

MATOS & ALMEIDA LTDA.

FUNCIONAL PROGRAMÁTICA E FONTE DE RECURSO

ÓRGÃO: 05 SECRETARIA DA EDUCACAO E CULTURA  
U. ORCAMENT.: 05.07 FUNDO MUNICIPAL DE EDUCACAO E CULTURA  
FUNÇÃO: 12 EDUCAÇÃO  
SUBFUNÇÃO: 361 ENSINO FUNDAMENTAL  
PROGRAMA: 0008 PADROES BASICOS DE FUNCIONAMENTO DAS ESCOLAS DO ENSINO  
PROJETO: 1.005 CONSTRUCAO, AMPLIACAO, REFORMA E APARELHAGEM DE UNIDADES ESCOLARES DO ENSINO FUNDAMEI  
NATUREZA: 4.4.90.51.00 OBRAS E INSTALAÇÕES  
F. RECURSO: 15.41.00 TRANSFERÊNCIAS DO FUNDEB 30% - COMPLEMENTAÇÃO DA UNIÃO - VAA  
TIPO CRÉDITO: 1 ORÇAMENTÁRIO

DADOS DA RETENÇÃO

CÓDIGO DA RECEITA	NOME DA RETENÇÃO	VALOR RETIDO (R\$)
1000.60.00.0.	ISS	1.755,76
		Total da Retenção: (R\$) 1.755,76

HISTÓRICO

REFERENTE A 3ª MEDIÇÃO DA CONSTRUÇÃO DE QUADRAS POLIESPORTIVAS NAS LOCALIDADES DE FECHADO, VISTA ALEGRE E CAJAZEIRAS. NA ZONA RURAL DO MUNICÍPIO. CONTRATO Nº 16.03.03/2023 JUNTO A SECRETARIA DE EDUCAÇÃO E CULTURA DE JAGUARIBE/CE.

CONTA BANCÁRIA	TIPO DOCUMENTO	Nº DOCUMENTO	VALOR DOC. (R\$)
B.B 23.351-X ( FUNDEB NOVA )	OUTROS	5521990000	56.769,66

Estado do Ceará  
Município: JAGUARIBE  
PREFEITURA MUNICIPAL DE JAGUARIBE

EXERCÍCIO: 2024

NP

**NOTA DE PAGAMENTO - Nº 26.03.0008**  
**ORÇAMENTÁRIO**

**DADOS DO EMPENHO**

NÚMERO	DATA EMISSÃO	TIPO	VALOR N.E (R\$)	Nº LICITAÇÃO	Nº CONTRATO	OBS
14030007	14/03/2024	GLOBAL	58.525,80	16.03.03/2023	16.03.03/2023	

**FUNCIONAL PROGRAMÁTICA E FONTE DE RECURSO**

**ÓRGÃO:** 05 SECRETARIA DA EDUCACAO E CULTURA  
**U. ORÇAMENT.:** 05.07 FUNDO MUNICIPAL DE EDUCACAO E CULTURA  
**FUNÇÃO:** 12 EDUCAÇÃO  
**SUBFUNÇÃO:** 361 ENSINO FUNDAMENTAL  
**PROGRAMA:** 0008 PADROES BASICOS DE FUNCIONAMENTO DAS ESCOLAS DO ENSINO  
**PROJETO:** 1.005 CONSTRUCAO, AMPLIACAO, REFORMA E APARELHAGEM DE UNIDADES ESCOLARES DO ENSINO FUNDAMEI  
**NATUREZA:** 4.4.90.51.00 OBRAS E INSTALAÇÕES  
**FONTE:** 15.41.000000 TRANSFERÊNCIAS DO FUNDEB 30% - COMPLEMENTAÇÃO DA UNIÃO - VAAF

**DADOS DO CREDOR**

**NOME:** MATOS & ALMEIDA LTDA.  
**ENDEREÇO:** RUA ANTONIO GOMES DA SILVA, 342 - EDMAR BARREIRA - JAGUARIBE CE  
**C N P J:** 01.816.139/0001-70 **C G F:** 63475 **INSC.MUN.:** 3535 **TELEFONE:**

**DADOS DO PAGAMENTO**

Nº PROCESSO	SALDO ANTERIOR (R\$)	VALOR DESTE PAGTO (R\$)	SALDO DISPONIVEL (R\$)
<b>26030008</b>	<b>58.525,80</b>	<b>58.525,42</b>	<b>0,38</b>
DATA	VALOR BRUTO (R\$)	VALOR RETIDO (R\$)	VALOR LIQUIDO (R\$)
<b>26/03/2024</b>	<b>58.525,42</b>	<b>1.755,76</b>	<b>56.769,66</b>

**DADOS DA RETENÇÃO**

CÓDIGO DA RECEITA	NOME DA RETENÇÃO	VALOR RETIDO (R\$)
1000.60.00.0.	ISS	1.755,76
		Total da Retenção: (R\$) 1.755,76

**HISTÓRICO DO PAGAMENTO**

REFERENTE A 3ª MEDIÇÃO DA CONSTRUÇÃO DE QUADRAS POLIESPORTIVAS NAS LOCALIDADES DE FECHADO, VISTA ALEGRE E CAJAZEIRAS, NA ZONA RURAL DO MUNICÍPIO. CONTRATO Nº 16.03.03/2023 JUNTO A SECRETARIA DE EDUCAÇÃO E CULTURA DE JAGUARIBE/CE.

**CERTIFICAÇÃO DO PAGAMENTO**

EU, **LUCIANO COSTA DA SILVA**, TESOUREIRO(A) DO(A) **FUNDO MUNICIPAL DE EDUCACAO E CULTURA**, POR ORDEM DO(A) ORDENADOR(A) DE DESPESA SENHOR(A) **FRANCISCO ELDER CAVALCANTE BARROSO**, CERTIFICO QUE DEI CUMPRIMENTO A REALIZAÇÃO DO PAGAMENTO DA DESPESA ORA DESCRITA, APÓS VERIFICADA A DISPONIBILIDADE(S) FINANCEIRA(S) NA(S) CONTA(S) BANCÁRIA(S) A SEGUIR INDICADA(S):

CONTA BANCÁRIA	TIPO DOCUMENTO	Nº DOCUMENTO	VAL. DOCUMENTO (R\$)
B.B 23.351-X (FUNDEB NOVA )	OUTROS	5521990000	56.769,66

Jaguaribe, 26 de Março de 2024

  
FRANCISCO ELDER CAVALCANTE BARROSO  
ORDENADOR(A)



## Emissão de comprovantes

G3372708492502091  
27/03/2024 08:54:32

26/03/2024 - BANCO DO BRASIL - 17:38:14  
219902199 SEGUNDA VIA 0004  
COMPROVANTE DE TRANSFERENCIA  
DE CONTA CORRENTE P/ CONTA CORRENTE

CLIENTE: FME JAGUARIBE - FEB  
AGENCIA: 2199-7 CONTA: 23.351-X

=====

DATA DA TRANSFERENCIA	26/03/2024
NR. DOCUMENTO	552.199.000.020.206
VALOR TOTAL	56.769,66

\*\*\*\*\* TRANSFERIDO PARA:  
CLIENTE: MATOS & ALMEIDA LTDA  
AGENCIA: 2199-7 CONTA: 20.206-1  
NR. DOCUMENTO 552.199.000.023.351  
=====

NR.AUTENTICACAO	4.585.8E8.4FF.BED.1FF
-----------------	-----------------------



G336261729072696014  
26/03/2024 17:38:14

---

**Transferência entre contas diversas**

Debitado

Nome FME JAGUARIBE - FEB  
Agência 2199-7  
Conta corrente 23351-X

Creditado

Nome MATOS & ALMEIDA LTDA  
Agência 2199-7  
Conta corrente 20206-1  
Valor 56.769,66  
Destinação 0  
Data Nesta data

---

Assinada por	JE790331 FRANCISCO ELDER CAVALCANTE BARROSO	26/03/2024 16:55:45
	JE689885 IVONETE SALDANHA DA SILVA	26/03/2024 17:38:14

Transação efetuada com sucesso.

---

Transação efetuada com sucesso por: JE689885 IVONETE SALDANHA DA SILVA.



## Entre contas correntes

G3362616529677511  
26/03/2024 16:55:48

### Debitado

---

Nome	FME JAGUARIBE - FEB
Agência	2199-7
Conta corrente	23351-X

### Creditado

---

Nome	MATOS & ALMEIDA LTDA
Agência	2199-7
Conta corrente	20206-1
Valor	56.769,66
Data	Nesta data

Transação registrada como pendente por insuficiência de assinaturas.

Pendência número: **317219968**.

---

Usuário: JE790331 FRANCISCO ELDER CAVALCANTE BARROSO.

**NOTA DE LIQUIDAÇÃO - Nº 0002338**

**DADOS DO EMPENHO ORIGINAL**

DATA EMISSÃO	Nº EMPENHO	VALOR N.E. (R\$)	VALOR ANULADO (R\$)	TIPO
14/03/2024	14.03.0007	58.525,80	0,00	GLOBAL

**FUNCIONAL PROGRAMÁTICA E FONTE DE RECURSO**

**ÓRGÃO:** 05 SECRETARIA DA EDUCACAO E CULTURA  
**U. ORCAMENT.:** 05.07 FUNDO MUNICIPAL DE EDUCACAO E CULTURA  
**FUNÇÃO:** 12 EDUCAÇÃO  
**SUBFUNÇÃO:** 361 ENSINO FUNDAMENTAL  
**PROGRAMA:** 0008 PADROES BASICOS DE FUNCIONAMENTO DAS ESCOLAS DO ENSINO  
**PROJETO:** 1.005 CONSTRUCAO, AMPLIACAO, REFORMA E APARELHAGEM DE UNIDADES ESCOLARES DO ENSINO FUNDAMEN  
**NATUREZA:** 4.4.90.51.00 OBRAS E INSTALAÇÕES  
**FONTE:** 15.41.000000 TRANSFERÊNCIAS DO FUNDEB 30% - COMPLEMENTAÇÃO DA UNIÃO - VAAF  
**TIPO CRÉDITO:** 1 ORÇAMENTÁRIO

**DADOS DO CREDOR**

**NOME:** MATOS & ALMEIDA LTDA.  
**ENDEREÇO:** RUA ANTONIO GOMES DA SILVA, 342 - EDMAR BARREIRA - JAGUARIBE CE  
**C N P J:** 01.816.139/0001-70 **C G F:** 63475 **INSC.MUN.:** 3535 **Telefone:**

**DADOS DA LIQUIDAÇÃO**

<b>DATA DA LIQUIDAÇÃO</b> 20/03/2024	<b>VALOR LIQUIDADO: (R\$)</b> 58.525,42	<b>VALOR DO DESCONTO: (R\$)</b> 0,00	<b>TIPO DA LIQUIDAÇÃO:</b> COM NOTA FISCAL
<b>TIPO DA NOTA FISCAL:</b> SERVIÇO	<b>SUB TIPO DA NOTA FISCAL:</b> ELETRÔNICA FORA DO PADRÃO	<b>Nº DA NOTA FISCAL:</b> 327	<b>Nº DOS FORMULÁRIOS</b> 0
<b>DATA DA EMISSÃO DA NOTA:</b> 20/03/2024	<b>DATA LIMITE PARA EXPEDIÇÃO:</b> 20/03/2024	<b>SÉRIE DA NOTA:</b> 1	<b>SÉRIE DO SELO DE AUTENTICIDADE:</b> INTERNETCE
<b>Nº DO PROTOCOLO DE AUTORIZAÇÃO:</b>	<b>SÉRIE DO SELO:</b> 0	<b>Nº DO SELO FISCAL:</b>	<b>OBS:</b>
<b>CHAVE DE ACESSO:</b> 0	<b>CHAVE DE VERIFICAÇÃO:</b> 5br8673tqg4xmacjelho2ndksp9		

**HISTÓRICO DA LIQUIDAÇÃO**

REFERENTE A 3ª MEDIÇÃO DA CONSTRUÇÃO DE QUADRAS POLIESPORTIVAS NAS LOCALIDADES DE FECHADO, VISTA ALEGRE E CAJAZEIRAS, NA ZONA RURAL DO MUNICÍPIO. CONTRATO Nº 16.03.03/2023 JUNTO A SECRETARIA DE EDUCAÇÃO E CULTURA DE JAGUARIBE/CE

**ITENS DA LIQUIDAÇÃO**

ESPECIFICAÇÃO DO ITEM	UNIDADE	QTDE. LIQ.	VAL. UNIT. (R\$)	VAL. LIQ. (R\$)	QTDE. A LIQ.
CONSTRUÇÃO DE QUADRAS POLIESPORTIVAS NAS LOCALIDADES DE	SERV	1	58.525,800	58.525,80	0

Jaguaribe, 20 de Março de 2024

  
FRANCISCO ELBER CAVALCANTE BARROSO  
LIQUIDANTE

**Prefeitura Municipal de Jaguaribe**

DID: 18202024

**Nota de Solicitação de Liquidação****Fornecedor:** MATOS & ALMEIDA LTDA.**CNPJ:** 01.816.139/0001-70**Endereço:** RUA ANTONIO GOMES DA SILVA, 342**Bairro:** EDMAR BARREIRA**Cidade:** Jaguaribe**UF:** CE**CEP:** 63475000**Telefone:****E-Mail:****Banco:** BRASIL

ATENÇÃO !!! Os Dados Bancários Devem ser Cadastrados no Sistema Gestor Municipal.

**Agência:** 1-1**Conta:** 1-1**Tipo de Conta:** Conta Corrente**U. Orçamentária:** 0507 - Fundo Municipal de Educacao e Cultura**U. Funcional:** Depto. Financeiro**Função:** 12 - Educação**Dotação:** 126**Subfunção:** 361 - Ensino Fundamental**Programa:** 0008 - Padroes Basicos de Funcionamento das Escolas do Ensino**Proj\Atividade:** 1005 - Construcao, Ampliacao, Reforma e Aparelhagem de Unidades Escolares do Ensino Fundamental**Natureza:** 4.4.90.51.00 - Obras e Instalações**Fonte Recurso:** 1541000000 - Transferências do FUNDEB 30% - Complementação da União - VAAF**Centro de Custo:** OBRAS E REFORMAS MUNICIPAIS**Tipo Processo:** Concorrência**No. Processo:** Contrato: 16.03.03/2023 - Licitação: 16.03.03/2023**Nº Empenho:** 14030007 - Global**Nº Nota Fiscal:** 327**Dt Emissão NF:** 20/03/2024**Dt. Solicitação** 20/03/2024  
**Liquidação:****Data Expedição:****Mês Referência:** 06/02/2024 A 13/03/2024**Vir. Liquidação:** R\$ 58.525,42

(CINQUENTA E OITO MIL E QUINHENTOS E VINTE E CINCO REAIS E QUARENTA E DOIS CENTAVOS)

**Tipo de NF:** Serviço**SubTipo de NF:** ELETRÔNICA FORA DO PADRÃO NACIONAL**Série NF:** 1**Pr. Autorização:****Ch. Verificação:****Ch. Acesso:****Histórico da Liquidação**

REFERENTE A 3ª MEDIÇÃO DA CONSTRUÇÃO DE QUADRAS POLIESPORTIVAS NAS LOCALIDADES DE FECHADO, VISTA ALEGRE E CAJAZEIRAS. NA ZONA RURAL DO MUNICÍPIO. CONTRATO Nº 16.03.03/2023 JUNTO A SECRETARIA DE EDUCAÇÃO E CULTURA DE JAGUARIBE/CE.

**Itens da Liquidação**

Cod.	Nome	Lote	Qtde	Val. Unitário	Val.Total
53749	CONSTRUÇÃO DE QUADRAS POLIESPORTIVAS NAS LOCALIDADES DE FECHADO, VISTA ALEGRE E CAJAZEIRAS		1,00	58.525,80	58.525,42

Responsável pela elaboração

WILLIANE KELLY LIMA BARBOSA

Ordenador de Despesa

FRANCISCO ELDER CAVALCANTE BARROSO

Avaliação e Visto

Técnico

Data

**Prefeitura Municipal de Jaguaribe**

Documento de Intenção de Despesa

DID: 18202024

Data: 14/03/2024

**Fornecedor:** MATOS & ALMEIDA LTDA.**CNPJ:** 01.816.139/0001-70**Endereço:** RUA ANTONIO GOMES DA SILVA, 342**Bairro:** EDMAR BARREIRA**Cidade:** Jaguaribe**UF:** CE**CEP:** 63475000**Telefone:****E-Mail:****U. Orçamentária:** 0507 - Fundo Municipal de Educação e Cultura**U. Funcional:** Depto. Financeiro**Função:** 12 - Educação**Dotação:** 126**Subfunção:** 361 - Ensino Fundamental**Programa:** 0008 - Padroes Basicos de Funcionamento das Escolas do Ensino**Proj\Atividade:** 1005 - Construcao, Ampliacao, Reforma e Aparelhagem de Unidades Escolares do Ensino Fundamental**Natureza:** 4.4.90.51.00 - Obras e Instalações**Fonte Recurso:** 1541000000 - Transferências do FUNDEB 30% - Complementação da União - VAAF**Centro de Custo:** OBRAS E REFORMAS MUNICIPAIS**Tipo Processo:** Concorrência**No. Processo:** Contrato: 16.03.03/2023 - Licitação: 16.03.03/2023**Modalidade:** Global**Valor do DID:** R\$ 58.525,80**Histórico**

REFERENTE A 3ª MEDIÇÃO DA CONSTRUÇÃO DE QUADRA POLIESPORTIVAS NAS LOCALIDADES DE FECHADO, VISTA ALEGRE E CAJAZEIRAS. NA ZONA RURAL DO MUNICÍPIO. CONTRATO Nº 16.03.03/2023 JUNTO A SECRETARIA DE EDUCAÇÃO E CULTURA DE JAGUARIBE/CE.

**Itens do DID**

Item	Qtde DID	Val. Unit	Total
CONSTRUÇÃO DE QUADRAS POLIESPORTIVAS NAS LOCALIDADES DE FECHADO, VISTA ALEGRE E CAJAZEIRAS	1,00	58.525,80	58.525,80

Ordenador

Responsável pelo preenchimento

FRANCISCO ELDER CAVALCANTE BARROSO

NIVEA F. TAVINA PEIXOTO QUEIROZ

Recepção em: \_\_\_/\_\_\_/\_\_\_

Visto: \_\_\_\_\_

Estado do Ceará  
Município: JAGUARIBE  
PREFEITURA MUNICIPAL DE JAGUARIBE

EXERCÍCIO: 2024

NL

NOTA DE LIQUIDAÇÃO - Nº 0002338

DADOS DO EMPENHO ORIGINAL

DATA EMISSÃO	Nº EMPENHO	VALOR N.E. (R\$)	VALOR ANULADO (R\$)	TIPO
14/03/2024	14.03.0007	58.525,80	0,00	GLOBAL

FUNCIONAL PROGRAMÁTICA E FONTE DE RECURSO

ÓRGÃO: 05 SECRETARIA DA EDUCACAO E CULTURA  
U. ORÇAMENT.: 05.07 FUNDO MUNICIPAL DE EDUCACAO E CULTURA  
FUNÇÃO: 12 EDUCAÇÃO  
SUBFUNÇÃO: 361 ENSINO FUNDAMENTAL  
PROGRAMA: 0008 PADROES BASICOS DE FUNCIONAMENTO DAS ESCOLAS DO ENSINO  
PROJETO: 1.005 CONSTRUCAO, AMPLIACAO, REFORMA E APARELHAGEM DE UNIDADES ESCOLARES DO ENSINO FUNDAMENT  
NATUREZA: 4.4.90.51.00 OBRAS E INSTALAÇÕES  
FONTE: 15.41.000000 TRANSFERÊNCIAS DO FUNDEB 30% - COMPLEMENTAÇÃO DA UNIÃO - VAAF  
TIPO CRÉDITO: 1 ORÇAMENTÁRIO

DADOS DO CREDOR

NOME: MATOS & ALMEIDA LTDA.  
ENDEREÇO: RUA ANTONIO GOMES DA SILVA, 342 - EDMAR BARREIRA - JAGUARIBE CE  
C N P J: 01.816.139/0001-70 C G F: 63475 INSC.MUN.: 3535 Telefone:

DADOS DA LIQUIDAÇÃO

DATA DA LIQUIDAÇÃO 20/03/2024	VALOR LIQUIDADO: (R\$) 58.525,42	VALOR DO DESCONTO: (R\$) 0,00	TIPO DA LIQUIDAÇÃO COM NOTA FISCAL
TIPO DA NOTA FISCAL: SERVIÇO	SUB TIPO DA NOTA FISCAL: ELETRÔNICA FORA DO PADRÃO	Nº DA NOTA FISCAL: 327	Nº DOS FORMULÁRIOS: 0
DATA DA EMISSÃO DA NOTA 20/03/2024	DATA LIMITE PARA EXPEDIÇÃO 20/03/2024	SÉRIE DA NOTA: 1	SÉRIE DO SELO DE AUTENTICIDADE INTERNETCE
Nº DO PROTOCOLO DE AUTORIZAÇÃO:	SÉRIE DO SELO 0	Nº DO SELO FISCAL:	OBS:
CHAVE DE ACESSO: 0	CHAVE DE VERIFICAÇÃO: 5br8673tqg4xmacjelho2ndksp9		

HISTÓRICO DA LIQUIDAÇÃO

REFERENTE A 3ª MEDIÇÃO DA CONSTRUÇÃO DE QUADRAS POLIESPORTIVAS NAS LOCALIDADES DE FECHADO, VISTA ALEGRE E CAJAZEIRAS, NA ZONA RURAL DO MUNICÍPIO. CONTRATO Nº 16.03.03/2023 JUNTO A SECRETARIA DE EDUCAÇÃO E CULTURA DE JAGUARIBE/CE.

ITENS DA LIQUIDAÇÃO

ESPECIFICAÇÃO DO ITEM	UNIDADE	QTDE. LIQ.	VAL. UNIT. (R\$)	VAL. LIQ. (R\$)	QTDE. A LIQ.
CONSTRUÇÃO DE QUADRAS POLIESPORTIVAS NAS LOCALIDADES DE FE	SERV	1	58.525,800	58.525,80	0

Jaguaribe, 20 de Março de 2024

FRANCISCO ELDER  
CAVALCANTE  
BARROSO:7433470034  
9

Assinado de forma digital por  
FRANCISCO ELDER CAVALCANTE  
BARROSO:74334700349  
Dados: 2024.03.20 16:56:35  
-03'00'

FRANCISCO ELDER CAVALCANTE BARROSO  
LIQUIDANTE

Estado do Ceará  
Município: JAGUARIBE  
PREFEITURA MUNICIPAL DE JAGUARIBE

EXERCÍCIO: 2024

NE

NOTA DE EMPENHO - Nº 14.03.0007

DADOS DO EMPENHO

DATA EMISSÃO	TIPO	MODALIDADE / Nº LICITAÇÃO	Nº CONTRATO	D.D
14/03/2024	GLOBAL	CONCORRÊNCIA PÚBLICA / 16.03.03/2023	16.03.03/2023	18202024

CENTRO DE CUSTO

OBS

OBRAS E REFORMAS MUNICIPAIS

FUNCIONAL PROGRAMÁTICA E FONTE DE RECURSO

ÓRGÃO: 05 SECRETARIA DA EDUCACAO E CULTURA  
U. ORÇAMENT.: 05.07 FUNDO MUNICIPAL DE EDUCACAO E CULTURA  
FUNÇÃO: 12 EDUCAÇÃO  
SUBFUNÇÃO: 361 ENSINO FUNDAMENTAL  
PROGRAMA: 0008 PADROES BASICOS DE FUNCIONAMENTO DAS ESCOLAS DO ENSINO  
PROJETO: 1.005 CONSTRUÇÃO, AMPLIAÇÃO, REFORMA E APARELHAGEM DE UNIDADES ESCOLARES DO ENSINO FUNDAMENTAL  
NATUREZA: 4.4.90.51.00 OBRAS E INSTALAÇÕES  
FONTE: 15.41.000000 TRANSFERÊNCIAS DO FUNDEB 30% - COMPLEMENTAÇÃO DA UNIÃO - VAAF  
TIPO CRÉDITO: 1 ORÇAMENTÁRIO  
PCASP: 123210601 OBRAS EM ANDAMENTO

DEMONSTRATIVO DO SALDO DA DOTAÇÃO

FICHA	SALDO ANTERIOR (R\$)	VALOR DO EMPENHO (R\$)	SALDO ATUAL (R\$)
126	1.712.507,79	58.525,80	1.653.981,99

DADOS DO CREDOR

NOME: MATOS & ALMEIDA LTDA.  
ENDEREÇO: RUA ANTONIO GOMES DA SILVA, 342 - EDMAR BARREIRA - JAGUARIBE CE  
C N P J: 01.816.139/0001-70 C G F: 63475 INSC. MUN.: 3535 Telefone:

HISTÓRICO DO EMPENHO

VALOR EMPENHADO PARA ATENDER DESPESAS COM REFERENTE A 3ª MEDIÇÃO DA CONSTRUÇÃO DE QUADRAS POLIESPORTIVAS NAS LOCALIDADES DE FECHADO, VISTA ALEGRE E CAJAZEIRAS, NA ZONA RURAL DO MUNICÍPIO. CONTRATO Nº 16.03.03/2023 JUNTO A SECRETARIA DE EDUCAÇÃO E CULTURA DE JAGUARIBE/CE.

ITENS DO EMPENHO

CÓDIGO	ESPECIFICAÇÃO	UNIDADE	QUANT.	VAL. UNITÁRIO (R\$)	VAL. TOTAL (R\$)
53749	CONSTRUÇÃO DE QUADRAS POLIESPORTIVAS NAS LOCALIDADES DE	SERV	1	58.525,80	58.525,80

Total dos Itens: (R\$) 58.525,80

Eu, **FRANCISCO ELDER CAVALCANTE BARROSO**, no uso competente das minhas atribuições de Ordenador(a) da Despesa do(a) **FUNDO MUNICIPAL DE EDUCACAO E CULTURA**, autorizo o fornecimento ou execução dos serviços ora descritos, obedecidas as condições e especificações desta Nota de Empenho Nº **14030007**. A(os) **14 de Março de 2024**

Responsável pelo Setor

FRANCISCO ELDER CAVALCANTE BARROSO  
ORDENADOR(A)



ESTADO DO CEARA  
PREFEITURA MUNICIPAL DE JAGUARIBE  
SEC. DO PLANEJAMENTO E GESTÃO - SEPLAG

Nota Nº  
000000327  
SÉRIE  
ELETRÔNICA

NOTA FISCAL ELETRÔNICA DE PRESTAÇÃO DE SERVIÇOS

Data de Geração	20/03/2024	Competência	MAR/2024	Nº da NFS-e Substituída	0
Nº do RPS	0	Local da Prestação	JAGUARIBE-CE	Optante do Simples	SIM

DADOS DO PRESTADOR DO SERVIÇO

Razão Social	MATOS & ALMEIDA LTDA				
Nome Fantasia	CONSTRUTORA MATOS				
Endereço	RUA ANTONIO GOMES DA SILVA, 342 - EDMAR BARREIRA				
CPF/CNPJ	01.816.139/0001-70	Insc. Municipal	3535	UF	CE
		Insc. Estadual	0		
Cidade	JAGUARIBE	C.E.P	63475000	Comp.	TERREO
		Telefone	(88) 3522-3044		



DADOS DO TOMADOR DO SERVIÇO

Razão Social	MUNICIPIO DE JAGUARIBE		E-mail		
Endereço	PÇ PC SENADOR FERNANDES TAVORA, SN TERREO CENTRO 63475000 JAGUARIBE-CE				
CPF/CNPJ	07.443.708/0001-66	Insc. Municipal	0	Insc. Estadual	
		Telefone			

DESCRIÇÃO DOS SERVIÇOS

REF: ao Pagamento do 3º Boletim de Medição da CONTRATAÇÃO DE EMPRESA PARA CONSTRUÇÃO DE QUADRAS POLIESPORTIVAS NAS LOCALIDADES DE FECHADO, VISTA ALEGRE E CAJAZEIRAS, NO MUNICIPIO DE JAGUARIBE-CE CONFORME CONTRATO: 16.03.03/2023. CNO nº 90.016.71412/77, DOC. EMITIDO POR EMPRESA OPTANTE PELO SIMPLES NACIONAL

Atestado  
FCO. ELDER CAVALCANTE BARROSO  
Secretário Municipal da Educação e Cultura - Jaguaribe/CE  
PORTARIA Nº 269/2021  
CPF: 743.347.003-49

CODIGO DA ATIVIDADE/SERVIÇO

702 / 412040000 - Construção de edifícios

INFORMAÇÕES PARA SERVIÇOS DE CONSTRUÇÃO CIVIL

CÓDIGO DA OBRA		ART DA OBRA	CE20231288653
----------------	--	-------------	---------------

TRIBUTOS FEDERAIS

PIS	0,00	COFINS	0,00	INSS	0,00	CSLL	0,00	IRRF	0,00
-----	------	--------	------	------	------	------	------	------	------

VALORES DO PRESTADOR		INFORMAÇÕES DA OPERAÇÃO		CÁLCULO DO ISS	
Valor dos Serviços	58.525,42	Natureza da Operação		Valor dos Serviços	58.525,42
(-) Desconto Incondicionado	0,00	Tributada no Município		(-) Dedução permitida em lei	23.410,16
(-) Desconto condicionado	0,00	Regime Especial de Tributação		(-) Desconto Incondicionado	0,00
(-) Retenções Federais	0,00	0-Nenhum		Base de Cálculo	35.115,26
Outras Retenções	0,00	Código de Validação/Link		(X) Aliquota do ISS	5,0000 %
(-) ISS Retido	1.755,76	5br8673tgg4xmacjelho2ndksp9		ISS a Reter	(X) Sim ( ) Não
(=) Valor Líquido	56.769,66	https://www.jaguaribe.ce.gov.br		(=) Valor do ISS	1.755,76

INFORMAÇÕES ADICIONAIS

Dados Bancários jurídica, BANCO DO BRASIL; AG: 2199-7, C/C: 20.206-1

OUTRAS INFORMAÇÕES

Impressa em: 20/03/24 11:31

Hora da emissão: 11:31:20

PREFEITURA MUNICIPAL DE JAGUARIBE  
Este atestado tem validade apenas para fins de comprovação de pagamento de tributos e não substitui o documento original emitido pelo órgão emissor.



**ESTADO DO CEARÁ**  
**PREFEITURA MUNICIPAL DE JAGUARIBE**  
**SECRETARIA DA INF. TRANSPORTE E URBANISMO**  
**LICENÇA DE OBRAS**

**Nº DA LICENÇA**  
580

**DATA APROVAÇÃO**  
27/09/2024

**PROCESSO** VALIDADE  
3-12079027

<b>ENDEREÇO</b> SIT FECHADO, VISTA ALEGRE, CAJATIENAS, Nº 58		<b>COORDENADAS</b> LONGITUDE: LATITUDE:		<b>BAIRRO</b> SEIJO
<b>NATUREZA DA OBRA</b>	<b>USO</b> ESPECIE:	<b>CATEGORIA DE USO</b>	<b>ZONEAMENTO</b>	<b>TRIBUTÁVEL</b> ISENTO

**DADOS DA OBRA**

**NOME / PROPRIETÁRIO** MUNICÍPIO DE JAGUARIBE C.N.P.J.: 04.443.708/0001-66  
**CNPJ/CPF** 0740318007140  
**OBRA PÚBLICA?** NÃO

**PROJETO (AUTOR)** MATEUS BRUNO SILVA DO O  
**CREA/CAU** 111880430  
**ART** CE2024.071894  
**CPF:**

**CONSTRUÇÃO (RESPONSÁVEL)** RAIMUNDO TEIXEIRA LIMA NETO  
**CREA/CAU** 082281840  
**ART** CE2024.059685  
**CPF:**

<b>COD. OBRA</b> 580	<b>ÁREA DO TERRENO</b> 650,00 m²	<b>TAXA OCUPAÇÃO</b> 0,00 %	<b>TAXA PERMEAB.</b> 0,00 %	<b>IND. DE APROV.</b> 0,00
<b>LOTEAMENTO</b>		<b>QUADRA(S)</b>	<b>LOTE(S)</b>	<b>CÓD DO IMÓVEL</b> 000000000

**VALOR DA OBRA** 1.143.007,53  
**DATA DO INÍCIO DA OBRA** 27/09/2024

**DATA DO INÍCIO DA PRORROGAÇÃO** / /  
**DATA DO FIM DA PRORROGAÇÃO** / /  
**DATA DO FINAL DA OBRA** 27/02/2025

**DESCRIÇÃO DO PROJETO**

CONTRATAÇÃO DE EMPRESA PARA CONSTRUÇÃO DE QUADRA ESPORTIVA DE GRUPOS ESCOLARES DO FECHADO, VISTA ALEGRE E CAJATIENAS, JUNTO A ESCOLA DE EDUCAÇÃO INFANTIL DO BARRIO DE JAGUARIBE-CE.

**OBSERVAÇÕES**

LEI Nº 1.459/2019 CAP. III ALC. 9º PARÁGRAFO 1º A ADMINISTRAÇÃO PÚBLICA MUNICIPAL PODE, A QUALQUER MOMENTO, DETERMINAR A SUSPENSÃO TEMPORÁRIA PARA EXECUÇÃO DE OBRAS DE INTERESSE PÚBLICO, CASO SEJA CONSTATADO O ESTABELECIMENTO DAS NUNHAS DEVIDAS NASSE CÓDIGO OU EM LEGISLAÇÃO PERTINENTE, TORNANDO-SE ENTÃO SUJEITO A MULTAS E PENALIDADES PREVISTAS NO PLANO DIRETOR DE JAGUARIBE-CE.

**IMPRESSÃO**

JAGUARIBE, 07 DE Fevereiro DE 2024

**CÓD DE VALIDAÇÃO:** 0022C144085060000580



Scaneie para validar este documento

*Rafael Costa Diógenes*  
**Rafael Costa Diógenes**  
 Secretário de Inf. de Transportes e Urbanismo  
 Praça 13 de Maio 1000  
 JAGUARIBE - CE 63.400-000



**MATOS & ALMEIDA LTDA.**  
CNPJ:01.816.139/0001-70.

RUA: ANTÔNIO GOMES DA SILVA Nº342, BAIRRO: EDMAR BARREIRA,  
JAGUARIBE-CE, CEP: 63475-000 CONTATO: 3522-3044 OU (88) 98272375 EMAIL: [matosealmeida@outlook.com](mailto:matosealmeida@outlook.com)

Nº: 003/2024.

**Recibo:.....R\$ 58.525,42**

Prezado Sr.(a)

Conforme Nota Fiscal Nº 000327, cuja o valor que Nós Recebemos do Fundo Municipal da Secretaria e Educação e Cultura inscrito no CNPJ/MF sob o nº 07.443.708/0001-66, através da PREFEITURA MUNICIPAL DE JAGUARIBE, pessoa jurídica de direito público interno, inscrito no CNPJ/MF sob o nº 07.443.708/0001-66, com sede na Praça Senador Fernandes Távora S/N - Centro, CEP: 63475-000, JAGUARIBE-CE;

Referente ao pagamento do 03ª (terceiro) Boletim de Medição da contratação de empresa para construção de quadras poliesportivas nas localidades de Fechado, Vista Alegre e Cajazeiras no Município de Jaguaribe -CE, Conforme a CONCORRENCIA PÚBLICA Nº 16.03.03/2023, pelo contrato nº 16.03.03/2023, ART OBRA / SERVIÇO Inicial nº CE20231288653. CNO n º 90.016.71412/77. a quantia dos Serviços foi no valor de R\$ 58.525,42 (CINQUENTA E OITO MIL E QUINHENTOS E VINTE E CINCO REAIS E QUARENTA E DOIS CENTAVOS).

**INFORMAÇÕES TRIBUTOS**

**VALORES DO PRESTADOR:**

**CÁLCULO DO ISS:**

Valor dos Serviços	<b>(R\$) 58.525,42</b>	Valor dos Serviços	<b>(R\$) 58.525,42</b>
(-) Desconto Incondicionado	(R\$) 0,00	(-) Dedução permitida em lei	<b>(R\$) 23.410,16</b>
(-) Desconto condicionado	(R\$) 0,00	(-) Desconto Incondicionado	(R\$) 0,00
(-) Retenções Federais	<b>(R\$) 0,00</b>	Base de Cálculo	<b>(R\$) 35.115,26</b>
Outras Retenções	(R\$) 0,00	(X) Alíquota do ISS	<b>5,00%</b>
(-) ISS Retido	<b>(R\$) 1.755,76</b>	(=) Valor do ISS	<b>(R\$) 1.755,76</b>
(=) Valor Líquido	<b>(R\$) 56.769,66</b>		

**TRIBUTOS FEDERAIS:**

PIS: 0,00 COFINS: 0,00 INSS: (R\$) 0,00 CSLL: 0,00 IRRF: 0,00

**O valor líquido a Receber e de R\$ 56.769,66 (CINQUENTA E SEIS MIL E SETECENTOS E SESSENTA E NOVE REAIS E SESSENTA E SEIS CENTAVOS)**

Pelo que firmamos o presente recibo, para todos os fins de direito. .

Jaguaribe \_\_\_\_\_ de \_\_\_\_\_ de \_\_\_\_\_.

*Denis Weima Silva Cardoso*

Procurador Legal

DENIS WEIMA SILVA CARDOSO

Matos & Almeida LTDA- ME  
R. Antonio Gomes da Silva, 342 Edmar Barreira Pinheiro  
63.475-000 JAGUARIBE CE  
CNPJ: 01.816.139/0001-70

Dados da Conta Jurídica são os Seguintes:

BANCO DO BRASIL;

AGÊNCIA: 2199-7,

CONTA CORRENTE: 20.206-1

FAVORECIDO: MATOS & ALMEIDA LTDA-ME

CNPJ: 01.816.139/0001-70

**MATOS & ALMEIDA LTDA-ME CNPJ: 01.816.139/0001-70**

RUA: ANTÔNIO GOMES DA SILVA Nº342, BAIRRO: EDMAR BARREIRA, JAGUARIBE-CE, CEP: 63475-000  
CONTATO: 3522-3044 OU (88) 98272375 EMAIL: [matosealmeida@outlook.com](mailto:matosealmeida@outlook.com)



Anotação de Responsabilidade Técnica - ART  
Lei nº 6.496, de 7 de dezembro de 1977

**CREA-CE**

**ART OBRA / SERVIÇO**  
**Nº CE20241361068**

**Conselho Regional de Engenharia e Agronomia do Ceará**

COMPLEMENTAÇÃO à  
CE20231288653

**1. Responsável Técnico**

**RAIMUNDO TEIXEIRA LIMA NETO**

Título profissional: **ENGENHEIRO CIVIL**

RNP: **0612371522**

Registro: **51765CE**

Empresa contratada: **MATOS & ALMEIDA LTDA**

Registro : **0000308986-CE**

**2. Dados do Contrato**

Contratante: **Secretaria de Educação e Cultura**

CPF/CNPJ: **30.625.199/0001-04**

**AVENIDA OITO DE NOVEMBRO**

Nº: **767**

Complemento:

Bairro: **CENTRO**

Cidade: **JAGUARIBE**

UF: **CE**

CEP: **63475000**

Contrato: **16.03.03/2023**

Celebrado em: **27/09/2023**

Valor: **R\$ 1.143.007,53**

Tipo de contratante: **Pessoa Jurídica de Direito Público**

Ação Institucional: **NENHUMA - NÃO OPTANTE**

**3. Dados da Obra/Serviço**

**SÍTIO Fechado, Vista Alegre e Cajazeiras**

Nº: **S/N**

Complemento:

Bairro: **sítio**

Cidade: **JAGUARIBE**

UF: **CE**

CEP: **63475000**

Data de Início: **31/12/2023**

Previsão de término: **31/03/2024**

Coordenadas Geográficas: **-5.884928, -38.613780**

Finalidade:

Código: **Não Especificado**

Proprietário: **Secretaria de Educação e Cultura**

CPF/CNPJ: **30.625.199/0001-04**

**4. Atividade Técnica**

16 - Execução	Quantidade	Unidade
49 - Execução de obra > GEOTECNIA E GEOLOGIA DA ENGENHARIA > OBRAS DE TERRA > DE OBRAS DE TERRA > #3.3.1.1 - ESCAVAÇÃO	44,55	m3
49 - Execução de obra > ESTRUTURAS > FUNDAÇÕES > DE FUNDAÇÕES SUPERFICIAIS > #2.9.1.1 - EM ALVENARIA DE PEDRA	33,42	m3
49 - Execução de obra > GEOTECNIA E GEOLOGIA DA ENGENHARIA > OBRAS DE TERRA > DE OBRAS DE TERRA > #3.3.1.5 - REATERRO	11,13	m3
49 - Execução de obra > ESTRUTURAS > ESTRUTURAS DE CONCRETO E ARGAMASSA ARMADA > #2.1.1 - DE ESTRUTURA DE CONCRETO ARMADO	5,58	m3
49 - Execução de obra > CONSTRUÇÃO CIVIL > EDIFICAÇÕES > DE VEDAÇÃO > #1.1.8.1 - EM ALVENARIA	273,33	m2
49 - Execução de obra > CONSTRUÇÃO CIVIL > EDIFICAÇÕES > #1.1.6 - DE MURO	685,29	m2
49 - Execução de obra > CONSTRUÇÃO CIVIL > EDIFICAÇÕES > DE CERCAMENTO > #1.1.7.1 - POR ALAMBRADO OU GRADES	808,20	m2

Após a conclusão das atividades técnicas o profissional deve proceder a baixa desta ART

**5. Observações**

À CONTRATAÇÃO DE EMPRESA PARA CONSTRUÇÃO DE QUADRAS POLIESPORTIVAS NAS LOCALIDADES DO FECHADO, VISTA ALEGRE E CAJAZEIRAS, EM JAGUARIBE -CE.

Aditivo: 1 aditivo de prazo

**6. Declarações**

**7. Entidade de Classe**

CLUBE DE ENGENHARIA DO CEARÁ (CEC)

FCO. ELBER CAVALCANTE BARROSO  
Secretário Municipal da Educação  
e Cultura - Jaguaribe/CE  
PORTARIA Nº 269/2021  
CPF: 743.347.003-49

A autenticidade desta ART pode ser verificada em: <https://crea-ce.sitac.com.br/publico/>, com a chave: 16wD3  
Impresso em: 07/02/2024 às 09:35:03 por: , ip: 187.19.232.57

[www.creace.org.br](http://www.creace.org.br)

[faleconosco@creaca.org.br](mailto:faleconosco@creaca.org.br)

Tel: (85) 3453-5800

Fax: (85) 3453-5804

**CREA-CE**  
Conselho Regional de Engenharia  
e Agronomia do Ceará





Anotação de Responsabilidade Técnica - ART  
Lei nº 6.496, de 7 de dezembro de 1977

**CREA-CE**

**ART OBRA / SERVIÇO**  
**Nº CE20241361068**

**Conselho Regional de Engenharia e Agronomia do Ceará**

COMPLEMENTAÇÃO à  
CE20231288653

**8. Assinaturas**

Declaro serem verdadeiras as informações acima

\_\_\_\_\_ de \_\_\_\_\_ de \_\_\_\_\_  
Local data

*Handwritten signature*  
RAIMUNDO TEIXEIRA Lima Neto  
RNG CIVIL RNP 061237152-2  
RAIMUNDO TEIXEIRA LIMA NETO - CPF: 931.718.973-34

Secretaria de Educação e Cultura - CNPJ: 30.625.199/0001-04

REC. RECEBIMENTO DE PAGAMENTO  
SECRETARIA DE EDUCAÇÃO E CULTURA  
CRA-CE  
Nº 061237152-2  
CPF: 931.718.973-34

**9. Informações**

\* A ART é válida somente quando quitada, mediante apresentação do comprovante do pagamento ou conferência no site do Crea.

**10. Valor**

Esta ART é isenta de taxa Registrada em: **07/02/2024**

A autenticidade desta ART pode ser verificada em: <https://crea-ce.sitaq.com.br/publico/>, com a chave: 16wD3  
Impresso em: 07/02/2024 às 09:35:03 por: , ip: 187.19.232.57

www.crea-ce.org.br  
Tel: (85) 3453-5800

faleconosco@crea-ce.org.br  
Fax: (85) 3453-5804





**CERTIDÃO DE REGISTRO E QUITAÇÃO**  
**PESSOA JURIDICA**  
 Lei Federal Nº 5194 de 24 de Dezembro de 1966

**CREA-CE**

**Nº 307960/2023**  
**Emissão: 02/06/2023**  
**Validade: 31/03/2024**  
**Chave: 288xZ**

**Conselho Regional de Engenharia e Agronomia do Ceará**

CERTIFICAMOS que a Empresa mencionada encontra-se registrada neste Conselho, nos Termos da Lei 5.194/66, conforme os dados impressos nesta certidão. CERTIFICAMOS, ainda, que a Empresa não se encontra em débito com o Conselho de Engenharia e Agronomia do Ceará - CREA-CE, estando habilitada a exercer suas atividades, circunscrita à(s) atribuição(ões) de seu(s) responsável(veis) técnico(s).

**Interessado(a)**

Empresa: MATOS & ALMEIDA LTDA

CNPJ: 01.816.139/0001-70

Registro: 0000308986

Categoria: Matriz

Capital Social: R\$ 400.000,00

Data do Capital: 04/07/2018

Faixa: 3

Objetivo Social: CONSTRUÇÃO DE EDIFÍCIOS, OBRAS DE URBANIZAÇÃO (RUAS, PRAÇAS E CALÇADAS); CONSTRUÇÃO DE INSTALAÇÕES ESPORTIVAS E RECREATIVAS; OUTRAS OBRAS DE ENGENHARIA CIVIL NÃO ESPECIFICADAS ANTERIORMENTE; SERVIÇOS ESPECIALIZADOS PARA CONSTRUÇÃO NÃO ESPECIFICADOS ANTERIORMENTE: COLETA DE RESÍDUOS NÃO-PERIGOSOS; TRANSPORTE ESCOLAR; INSTALAÇÃO E MANUTENÇÃO ELÉTRICA; FABRICAÇÃO DE CASAS PRÉ-MOLDADAS DE CONCRETO; FABRICAÇÃO DE ESTRUTURAS PRÉ-MOLDADAS DE CONCRETO ARMADO, EM SÉRIE E SOB ENCOMENDA; OBRAS DE TERRAPLENAGEM; PRODUÇÃO E PROMOÇÃO DE EVENTOS ESPORTIVOS; APARELHAMENTO DE PEDRAS PARA CONSTRUÇÃO, EXCELO ASSOCIADO A EXTRAÇÃO; CONSTRUÇÃO DE BARRAGENS E REPRESAS PARA GERAÇÃO DE ENERGIA ELÉTRICA; CONSTRUÇÃO DE REDES DE ABASTECIMENTO DE ÁGUA COLETA DE ESGOTO E CONSTRUÇÕES CORRELATAS; EXCETO OBRAS DE IRRIGAÇÃO; MONTAGEM DE ESTRUTURAS METÁLICAS; DEMOLIÇÃO DE EDIFÍCIOS E OUTRAS ESTRUTURAS; INSTALAÇÕES HIDRÁULICAS, SANITÁRIAS E DE GÁS; MONTAGEM E INSTALAÇÃO DE SISTEMA E EQUIPAMENTOS DE ILUMINAÇÃO E SINALIZAÇÃO EM VIAS PÚBLICAS; PORTOS E AEROPORTOS; PERFURAÇÃO E CONSTRUÇÃO DE POÇOS DE ÁGUA; LOCAÇÃO DE AUTOMÓVEIS SEM CONDUTOR.

Restrições Relativas ao Objetivo Social: OBS.: POR NÃO DISPOR DE PROFISSIONAL(S) HABILITADO(S), A EMPRESA TEM RESTRIÇÃO PARA AS SEGUINTES ATIVIDADES: INSTALAÇÃO E MANUTENÇÃO ELÉTRICA; MONTAGEM E INSTALAÇÃO DE SISTEMA E EQUIPAMENTOS DE ILUMINAÇÃO EM VIAS PÚBLICAS; PERFURAÇÃO E CONSTRUÇÃO DE POÇOS DE ÁGUA.

Endereço Matriz: RUA ANTÔNIO GOMES DA SILVA, 342, EDMAR BARREIRA PINHEIRO, JAGUARIBE, CE, 63475000

Tipo de Registro: Registro de Empresa

Data Inicial: 10/06/2014

Data Final: Indefinido

Registro Regional: 30898

**Descrição**

CERTIDÃO DE REGISTRO E QUITAÇÃO PESSOA JURIDICA

**Informações / Notas**

- A capacidade técnico-profissional da empresa é comprovada pelo conjunto dos acervos técnicos dos profissionais constantes de seu quadro técnico.
- A falsificação deste documento constitui-se em crime previsto no Código Penal Brasileiro, sujeitando o(a) autor(a) à respectiva ação penal.
- Documento válido em todo território nacional.
- Esta certidão perderá a validade, caso ocorra qualquer alteração posterior dos elementos cadastrais nela contidos
- Os profissionais constantes na presente certidão também são responsáveis técnicos ou integrantes do quadro técnico das seguintes empresas registradas no CREA-CE:  
 Lista da(s) Empresa(s): ME ENGENHARIA E SERVIÇOS LTDA ME - 28.626.945/0001-32; FF EMPREENDIMENTOS E SERVIÇOS LTDA - ME - 23.103.016/0001-25; START CONSTRUÇÕES E LOCAÇÕES LTDA - EPP - 19.363.983/0001-59; BARBOSA CONSTRUÇÕES E SERVIÇOS LTDA - 41.332.445/0001-56;

**Última Anuidade Paga**

Ano: 2023 (1/1)

**Autos de Infração**

11040700001076/2022

Quantidade de Parcelas Pagas: 1/4

**Responsáveis Técnicos**

Profissional: RAIMUNDO TEIXEIRA LIMA NETO

Registro: 0612371522

CPF: 931.\*\*\*-\*\*-34

Data Início: 08/05/2017

Data Fim: Indefinido

Data Fim de Contrato: Indefinido

Títulos do Profissional:

ENGENHEIRO CIVIL

Atribuição: O DESEMPENHO DAS ATIVIDADES DO ARTIGO 7º DA RESOLUÇÃO Nº218, DE 29/06/1973, DO CONFEA.





**CERTIDÃO DE REGISTRO E QUITAÇÃO**  
**PESSOA JURIDICA**  
Lei Federal Nº 5194 de 24 de Dezembro de 1966

**CREA-CE**

BRASILEIRO 2014/01/01

**Nº 307960/2023**  
**Emissão: 02/06/2023**  
**Validade: 31/03/2024**  
**Chave: 288xZ**

**Conselho Regional de Engenharia e Agronomia do Ceará**

Tipo de Responsabilidade: RESPONSÁVEL TÉCNICO





**MATOS & ALMEIDA LTDA.**  
CNPJ:01.816.139/0001-70.

OBRA: À CONTRATAÇÃO DE EMPRESA PARA CONSTRUÇÃO DE QUADRAS POLIESPORTIVAS NAS LOCALIDADES SÍTIO FECHADO, VISTA ALEGRE E CAIAZEIRAS, NO MUNICÍPIO DE JAGUARIBE-CE

ART OBRA SERV/ Inicial nº CE20231288653 Alvará de construção nº 580/2023 CNO: 90.016.71412/77

RAZÃO SOCIAL: MATOS & ALMEIDA LTDA - ME

CNPJ: 01.816.139/0001-70

**PÉRIODO:** 06/02/2024 a 13/03/2024 **BOLETIM DE MEDIÇÃO Nº. 3**

**MEMÓRIA DE CÁLCULO - QUANTITATIVOS**

**CONSTRUÇÃO DA QUADRA POLIESPORTIVA COM BANHEIRO - SÍTIO FECHADO**

5.1. 93204 CINTA DE AMARRAÇÃO DE ALVENARIA MOLDADA IN LOCO EM CONCRETO. AF\_03/2016 (M)

		QTD
CINTA DA MURETA = PERÍMETRO DA MURETA - VÃOS DOS PORTÕES	14,2	14,20
		14,20

6.3. C3028 REBOCO C/ ARGAMASSA DE CIMENTO E AREIA PENEIRADA, TRAÇO 1:3 (M2)

		QTD
	$(16+30+23)*0,6^2$	82,80
		82,80

12.5.1. C4445 CERÂMICA ESMALTADA RETIFICADA C/ ARG. PRÉ-FABRICADA ACIMA DE 30x30cm (900cm²) - PEI-5/PEI-4 - P/ PAREDE (M2)

		QTD
REVESTIMENTO CERÂMICO INTERNO = PERÍMETRO INTERNO * ALTURA - VÃOS DE PORTAS E JANELAS	$((6,2*1,3)-(0,7*1,3))*2$	14,30
		14,30

12.5.2. C1427 REJUNTAMENTO C/ ARG. PRÉ-FABRICADA, JUNTA ENTRE 2mm E 6mm EM CERÂMICA, ACIMA DE 30x30 cm (900 cm²) E PORCELANATOS (PAREDE/PISO) (M2)

		QTD
REJUNTAMENTO DAS PAREDES = ÁREA DAS PAREDES	14,3	14,30
		14,30

12.6.1. C1607 LASTRO DE CONCRETO IMPERMEABILIZADO E=6CM (M2)

		QTD
LASTRO DO PISO DO BANHEIRO = ÁREAS INTERNAS	2,28+3,03+2,28	7,59
		7,59

12.6.2. C2179 REGULARIZAÇÃO DE BASE C/ ARGAMASSA CIMENTO E AREIA S/ PENEIRAR, TRAÇO 1:4 - ESP= 3cm (M2)

		QTD
IDEM ITEM ANTERIOR	7,59	7,59
		7,59

12.6.3. C3001 CERÂMICA ESMALTADA RETIFICADA C/ ARG. PRÉ-FABRICADA ACIMA DE 30x30 cm (900 cm²) - PEI-5/PEI-4 - P/ PISO (M2)

		QTD
IDEM ITEM ANTERIOR	7,59	7,59
		7,59

12.6.4. C1427 REJUNTAMENTO C/ ARG. PRÉ-FABRICADA, JUNTA ENTRE 2mm E 6mm EM CERÂMICA, ACIMA DE 30x30 cm (900 cm²) E PORCELANATOS (PAREDE/PISO) (M2)

		QTD
REJUNTAMENTO DO PISO = ÁREA DE PISO	7,59	7,59
		7,59

12.10.2.1. 89711 TUBO PVC, SERIE NORMAL, ESGOTO PREDIAL, DN 40 MM, FORNECIDO E INSTALADO EM RAMAL DE DESCARGA OU RAMAL DE ESGOTO SANITÁRIO. AF\_08/2022 (M)

		QTD
PROJETO HIDROSSANITÁRIO	2,54	2,54
		2,54

12.10.2.2. 89798 TUBO PVC, SERIE NORMAL, ESGOTO PREDIAL, DN 50 MM, FORNECIDO E INSTALADO EM PRUMADA DE ESGOTO SANITÁRIO OU VENTILAÇÃO. AF\_08/2022 (M)

		QTD
PROJETO HIDROSSANITÁRIO	2,86+8,08	10,94
		10,94

FCO. ELDER CAVALCANTE BARROSO  
Secretário Municipal da Educação  
e Cultura - Jaguaribe/CE  
PORTARIA Nº 269/2021  
CPF: 743.347.003-49

FCO. ELDER CAVALCANTE BARROSO  
Secretário Municipal da Educação  
e Cultura - Jaguaribe/CE  
PORTARIA Nº 269/2021  
CPF: 743.347.003-49

Matos & Almeida LTDA - ME  
R Antonio Gomes da Silva, 342 - Edmar Barreira Pinheiro  
63.475-000 JAGUARIBE - CE  
Cnpj: 01.816.139/0001 - 70

Raimundo Teixeira Lima Neto  
ENG CIVIL RNP 061237152-2  
CREA-CE 51765

Yulio Rodrigues Bezerra  
Eng. Civil CREA - CE 341226  
RNP 061880001



**MATOS & ALMEIDA LTDA.**  
CNPJ: 01.816.139/0001-70.

OBRA: À CONTRATAÇÃO DE EMPRESA PARA CONSTRUÇÃO DE QUADRAS POLIESPORTIVAS NAS LOCALIDADES SÍTIO FECHADO, VISTA ALEGRE E CAJAZEIRAS, NO MUNICÍPIO DE JAGUARIBE-CE

ART OBRA SERV/ Inicial nº CE20231288653 Alvará de construção nº 580/2023 CNO: 90.016.71412/77

RAZÃO SOCIAL: MATOS & ALMEIDA LTDA - ME

CNPJ: 01.816.139/0001-70

**PÉRIODO:** 06/02/2024 a 13/03/2024 **BOLETIM DE MEDIÇÃO Nº. 3**

**MEMÓRIA DE CÁLCULO - QUANTITATIVOS**

**12.10.2.3. 89714 TUBO PVC, SERIE NORMAL, ESGOTO PREDIAL, DN 100 MM, FORNECIDO E INSTALADO EM RAMAL DE DESCARGA OU RAMAL DE ESGOTO SANITÁRIO. AF\_08/2022 (M)**

		QTD
PROJETO HIDROSSANITÁRIO	7,64	7,64
		7,64

**12.10.2.4. C3586 CAIXA SIFONADA 150X150X50cm COM GRELHA - PADRÃO POPULAR (UN)**

		QTD
PROJETO HIDROSSANITÁRIO	2	2,00
		2,00

**12.10.2.5. C0605 CAIXA DE INSPEÇÃO EM ALVENARIA - 1/2 TJOLO COMUM (M2)**

		QTD
PROJETO HIDROSSANITÁRIO	1	1,00
		1,00

**12.10.2.6. 89726 JOELHO 45 GRAUS, PVC, SERIE NORMAL, ESGOTO PREDIAL, DN 40 MM, JUNTA SOLDÁVEL, FORNECIDO E INSTALADO EM RAMAL DE DESCARGA OU RAMAL DE ESGOTO SANITÁRIO. AF\_08/2022 (UN)**

		QTD
PROJETO HIDROSSANITÁRIO	2	2,00
		2,00

**12.10.2.7. 89724 JOELHO 90 GRAUS, PVC, SERIE NORMAL, ESGOTO PREDIAL, DN 40 MM, JUNTA SOLDÁVEL, FORNECIDO E INSTALADO EM RAMAL DE DESCARGA OU RAMAL DE ESGOTO SANITÁRIO. AF\_08/2022 (UN)**

		QTD
PROJETO HIDROSSANITÁRIO	4	4,00
		4,00

**12.10.2.8. 89801 JOELHO 90 GRAUS, PVC, SERIE NORMAL, ESGOTO PREDIAL, DN 50 MM, JUNTA ELÁSTICA, FORNECIDO E INSTALADO EM PRUMADA DE ESGOTO SANITÁRIO OU VENTILAÇÃO. AF\_08/2022 (UN)**

		QTD
PROJETO HIDROSSANITÁRIO	6	6,00
		6,00

**12.10.2.9. 89744 JOELHO 90 GRAUS, PVC, SERIE NORMAL, ESGOTO PREDIAL, DN 100 MM, JUNTA ELÁSTICA, FORNECIDO E INSTALADO EM RAMAL DE DESCARGA OU RAMAL DE ESGOTO SANITÁRIO. AF\_08/2022 (UN)**

		QTD
PROJETO HIDROSSANITÁRIO	1	1,00
		1,00

**12.10.2.10. 00003659 JUNCAO SIMPLES, PVC, DN 100 X 50 MM, SERIE NORMAL PARA ESGOTO PREDIAL (UN)**

		QTD
PROJETO HIDROSSANITÁRIO	2	2,00
		2,00

**12.10.2.11. C1781 LUVA SIMPLES PVC BRANCO P/ESGOTO 50mm (2") (UN)**

		QTD
PROJETO HIDROSSANITÁRIO	8	8,00
		8,00

**12.10.2.12. C1758 LUVA SIMPLES PVC BRANCO P/ESGOTO 100mm (4") (UN)**

		QTD
PROJETO HIDROSSANITÁRIO	4	4,00
		4,00

**12.10.2.13. 89825 TE, PVC, SERIE NORMAL, ESGOTO PREDIAL, DN 50 X 50 MM, JUNTA ELÁSTICA, FORNECIDO E INSTALADO EM PRUMADA DE ESGOTO SANITÁRIO OU VENTILAÇÃO. AF\_08/2022 (UN)**

		QTD
PROJETO HIDROSSANITÁRIO	2	2,00
		2,00

FCO. ELDER CAVALCANTE BARROSO  
Secretário Municipal da Educação  
e Cultura - Jaguaribe/CE  
PORTARIA Nº 289 / 2021  
CPF: 743.347.003-49

FCO. ELDER CAVALCANTE BARROSO  
Secretário Municipal da Educação  
e Cultura - Jaguaribe/CE  
PORTARIA Nº 269 / 2021  
CPF: 743.347.003-49

**Matos & Almeida LTDA - ME**  
R Antonio Gomes da Silva, 342 Edmar Barreira Pinheiro  
63.475-000 JAGUARIBE CE  
Cnpj: 01.816.139/0001 - 70

Raimundo Teixeira Lima Neto  
ENG CIVIL RNP: 061237152-2  
CREA-CE 51765

Yúlio César dos Santos  
Eng. Civil CREA - CE 341928  
RNP: 0619815244



**MATOS & ALMEIDA LTDA.**  
CNPJ:01.816.139/0001-70.

OBRA: À CONTRATAÇÃO DE EMPRESA PARA CONSTRUÇÃO DE QUADRAS POLIESPORTIVAS NAS LOCALIDADES SITIO FECHADO, VISTA ALEGRE E CAJAZEIRAS, NO MUNICÍPIO DE JAGUARIBE-CE

ART OBRA SERV/ Inicial nº CE20231280653 Alvará de construção nº 580/2023 CNO: 90.016.71412/77

RAZÃO SOCIAL: MATOS & ALMEIDA LTDA - ME

CNPJ: 01.816.139/0001-70

**PÉRIODO:** 06/02/2024 a 13/03/2024 **BOLETIM DE MEDIÇÃO Nº. 3**

**MEMÓRIA DE CÁLCULO + QUANTITATIVOS**

**12.10.2.14. 89796 TE, PVC, SERIE NORMAL, ESGOTO PREDIAL, DN 100 X 100 MM, JUNTA ELÁSTICA, FORNECIDO E INSTALADO EM RAMAL DE DESCARGA OU RAMAL DE ESGOTO SANITÁRIO. AF\_08/2022 (UN)**

		QTD
PROJETO HIDROSSANITÁRIO	1	1,00
		1,00

**12.10.2.15. C2832 FOSSA SÉPTICA E SUMIDOURO EM ALVENARIA (UN)**

		QTD
PROJETO HIDROSSANITÁRIO	1	1,00
		1,00

**CONSTRUÇÃO DA QUADRA POLIESPORTIVA COM BANHEIRO - SÍTIO CAJAZEIRAS**

**3.2. 93382 REATERRO MANUAL DE VALAS COM COMPACTAÇÃO MECANIZADA. AF\_04/2016 (M3)**

		QTD
VOLUME DE SOLO DE REATERRO = PERIMETRO DAS PAREDES * LARGURA DA VALA * PROFUNDIDADE DA VALA	$((30,2*2)+(16,2*2))*0,1*0,4$	3,71
		3,71

**4.1. C0054 ALVENARIA DE EMBASAMENTO DE PEDRA ARGAMASSADA (M3)**

		QTD
ALVENARIA DE PEDRA ARGAMASSADA = PERIMETRO DAS PAREDES * LARGURA * PROFUNDIDADE	$((30,2*2)+(16,2*2))*0,3*0,4$	11,14
		11,14

**5.1. 93204 CINTA DE AMARRAÇÃO DE ALVENARIA MOLDADA IN LOCO EM CONCRETO. AF\_03/2016 (M)**

		QTD
CINTA DA MURETA = PERIMETRO DA MURETA - VÁOS DOS PORTÕES	$(30,2*2)+(16,2*2)-(1+1)$	90,80
		90,80

**5.2. 92435 MONTAGEM E DESMONTAGEM DE FÔRMA DE PILARES RETANGULARES E ESTRUTURAS SIMILARES, PÉ-DIREITO SIMPLES, EM CHAPA DE MADEIRA COMPENSADA PLASTIFICADA, 12 UTILIZAÇÕES. AF\_09/2020 (M2)**

		QTD
FORMA DOS PILARETES = ALTURA DOS PILARETES * LARGURA * QUANTIDADE DE FACES * QUANTIDADE DE PILARETES	$0,5*0,2*2*((30,2+30,2+16,2+16,2)/2)$	9,28
		9,28

**5.3. C0216 ARMADURA CA-50A MÉDIA D= 6,3 A 10,0mm (KG)**

		QTD
ARMADURA DOS PILARETES = COMPRIMENTO DAS BARRAS * QUANTIDADE DE BARRAS POR PILARES * QUANTIDADE DE PILARETES * KG/M	$1*4*((30,2+30,2+16,2+16,2)/2)*0,617$	114,52
		114,52

**5.4. C0217 ARMADURA CA-60 FINA D=3,40 A 6,40mm (KG)**

		QTD
QUANTIDADE DE ESTRIBOS PILARES = COMPRIMENTO DE ESTRIBO * QUANTIDADE DE ESTRIBOS * QUANTIDADE DE PILARES * KG/M	$(0,9)*(1/0,15)*((30,2+30,2+16,2+16,2)/2)*0,154$	42,87
		42,87

**5.5. C0842 CONCRETO P/VIBR., FCK 20 MPa COM AGREGADO ADQUIRIDO (M3)**

		QTD
VOLUME DE CONCRETO PILARES = ÁREA DOS PILARES * ALTURA * QUANTIDADE	$(0,2*0,2*1)*((30,2+30,2+16,2+16,2)/2)$	1,86
		1,86

**5.6. C1604 LANÇAMENTO E APLICAÇÃO DE CONCRETO S/ ELEVÇÃO (M3)**

		QTD
IDEM ITEM ANTERIOR	1,86	1,86
		1,86

**6.1. C0074 ALVENARIA DE TJOLO CERÂMICO FURADO (9x19x19)cm C/ARGAMASSA MISTA DE CAL HIDRATADA ESP=20 cm (M2)**

		QTD
MURETA = PERIMETRO * ALTURA	$((30,2*2)+(16,2*2))*0,5$	46,40
		46,40

FCO ELDER CAVALCANTE BARROSO  
Secretário Municipal da Educação  
e Cultura - Jaguaribe/CE  
PORTARIA Nº 269/2021  
CPF: 743.347.003-49

FCO ELDER CAVALCANTE BARROSO  
Secretário Municipal da Educação  
e Cultura - Jaguaribe, CE  
PORTARIA Nº 269/2021  
CPF: 743.347.003-49

Matos & Almeida LTDA - ME  
R Antonio Gomes da Silva, 342 Edmar Barreira Pinheiro  
63.475-000 JAGUARIBE CE  
Cnpj: 01.816.139/0001 - 70

Raimundo Teixeira Lima Neto  
ENG CIVIL RNP 061237152-2  
CREA-CE 51765

Yulio César dos Siqueira  
Eng. Civil CREA - Ce 341826  
RNP: 06126153-4



**MATOS & ALMEIDA LTDA.**  
CNPJ: 01.816.139/0001-70.

OBRA: À CONTRATAÇÃO DE EMPRESA PARA CONSTRUÇÃO DE QUADRAS POLIESPORTIVAS NAS LOCALIDADES SÍTIO FECHADO, VISTA ALEGRE E CAJAZEIRAS, NO MUNICÍPIO DE JAGUARIBE-CE

ART OBRA SERV/ Inicial nº CE20231288653 Alvará de construção nº 580/2023 CNO: 90.016.71412/77

RAZÃO SOCIAL: MATOS & ALMEIDA LTDA - ME

CNPJ: 01.816.139/0001-70

**PÉRIODO:** 06/02/2024 a 13/03/2024 **BOLETIM DE MEDIÇÃO Nº. 3**

**MEMÓRIA DE CÁLCULO - QUANTITATIVOS**

**6.2. C0776 CHAPISCO C/ ARGAMASSA DE CIMENTO E AREIA S/PENEIRAR TRAÇO 1:3 ESP.= 5mm P/ PAREDE (M2)**

		QTD
CHAPISCO DAS MURETAS = PERÍMETRO DA MURETA * ALTURA * QUANTIDADE DE FACES	$(30,2+30,2+16,2+16,2) * 0,5 * 2$	92,80
		92,80

**6.3. C3028 REBOCO C/ ARGAMASSA DE CIMENTO E AREIA PENEIRADA, TRAÇO 1:3 (M2)**

		QTD
IDEM ITEM ANTERIOR	92,80	92,80
		92,80

**12.1.1. C1630 LOCAÇÃO DA OBRA - EXECUÇÃO DE GABARITO (M2)**

		QTD
LOCAÇÃO DO BANHEIRO = COMPRIMENTO * LARGURA	$4,38 * 2,14$	9,37
		9,37

**12.2.1. 93358 ESCAVAÇÃO MANUAL DE VALA COM PROFUNDIDADE MENOR OU IGUAL A 1,30 M. AF\_02/2021 (M3)**

		QTD
ESCAVAÇÃO DAS VALAS DAS PAREDES = COMPRIMENTO DAS PAREDES * LARGURA DA VALA * PROFUNDIDADE	$(4,38+2,14+4,38+2,14+2,14+2,14) * 0,3 * 0,4$	2,08
ESCAVAÇÃO DOS BLOCOS = COMPRIMENTO * LARGURA * PROFUNDIDADE *	$(0,4 * 0,4 * 0,4) * 6$	0,38
		2,46

**12.2.2. 93382 REATERRO MANUAL DE VALAS COM COMPACTAÇÃO MECANIZADA. AF\_04/2016 (M3)**

		QTD
REATERRO DAS VALAS DAS PAREDES = COMPRIMENTO DAS PAREDES * LARGURA DE REATERRO * PROFUNDIDADE	$(4,38+2,14+4,38+2,14+2,14+2,14) * 0,1 * 0,4$	0,69
		0,69

**12.2.3. C0330 ATERRO C/COMPACTAÇÃO MANUAL S/CONTROLE, MAT. C/AQUISIÇÃO (M3)**

		QTD
ATERRO BANHEIRO = ÁREA INTERNA * ALTURA MÉDIA	$(2,28+2,8+3,03) * 0,3$	2,43
		2,43

**12.3.1. 96617 LASTRO DE CONCRETO MAGRO, APLICADO EM BLOCOS DE COROAMENTO OU SAPATAS, ESPESSURA DE 3 CM. AF\_08/2017 (M2)**

		QTD
LASTRO DOS BLOCOS DE FUNDAÇÃO = COMPRIMENTO * LARGURA *	$0,4 * 0,4 * 4$	0,64
		0,64

**12.3.2. C0216 ARMADURA CA-50A MÉDIA D= 6,3 A 10,0mm (KG)**

		QTD
ARMADURA DOS BLOCOS = COMPRIMENTO * QUANTIDADE * QUANTIDADE DE	$0,6 * 8 * 4 * 0,395$	7,58
ARMADURA DOS PILARETES = COMPRIMENTO * QUANTIDADE DE BARRAS *	$4 * 4 * 0,617$	39,49
ARMADURA DAS VIGAS/CINTAS DE AMARRAÇÃO = COMPRIMENTO * QUANTIDADE DE BARRAS * KG/M	$(2,14+4,38+2,14+4,18+2,14+2,14) * 4 * 0,395$	27,05
		74,12

**12.3.3. C0217 ARMADURA CA-60 FINA D=3,40 A 6,40mm (KG)**

		QTD
ESTRIBO DOS PILARES = COMPRIMENTO * QUANTIDADE DE ESTRIBOS *	$0,9 * (4/0,15) * 4 * 0,154$	14,78
ESTRIBO DAS VIGAS/CINTAS = COMPRIMENTO * QUANTIDADE DE ESTRIBOS * QUANTIDADE DE VIGAS/CINTASKG/M	$0,9 * ((2,14+4,38+2,14+4,38+2,14+2,14) * 0,2) * 0,109$	8,50
		23,28

**12.3.4. C0842 CONCRETO P/VIBR., FCK 20 MPa COM AGREGADO ADQUIRIDO (M3)**

		QTD
CONCRETO DOS BLOCOS DE FUNDAÇÕES = COMPRIMENTO * LARGURA *	$0,4 * 0,4 * 0,25 * 4$	0,16
CONCRETO DOS PILARES = LARGURA * ESPESSURA * ALTURA * QUANTIDADE	$0,3 * 0,12 * 4 * 4$	0,58
CONCRETO DAS VIGAS = COMPRIMENTO * LARGURA * ALTURA	$(2,14+4,38+2,14+4,18+2,14+2,14) * 0,12 * 0,25$	0,51
		1,25

**12.3.5. C1604 LANÇAMENTO E APLICAÇÃO DE CONCRETO S/ ELEVÇÃO (M3)**

		QTD
CONCRETO DOS BLOCOS DE FUNDAÇÕES = COMPRIMENTO * LARGURA *	$0,4 * 0,4 * 0,25 * 4$	0,16
		0,16

FCO ELDER CAVALCANTE BARROSO  
Secretário Municipal da Educação  
e Cultura - Jaguaribe/CE  
PORTARIA Nº 269/2021  
CPF: 743.347.003-49

FCO ELDER CAVALCANTE BARROSO  
Secretário Municipal da Educação  
e Cultura - Jaguaribe/CE  
PORTARIA Nº 269/2021  
CPF: 743.347.003-49

Matos & Almeida LTDA - ME  
R Antonio Gomes da Silva, 342 Eimar Barreira Pinheiro  
63.475-000 JAGUARIBE CE  
Cnpj: 01.816.139/0001 - 70

Raimundo Teixeira Lima Neto  
ENG CIVIL RNP: 061237152-5  
CREA-CE 51795

FURIO DIO...  
Eng Civil CREA - CE 341926  
5149-0610515946



**MATOS & ALMEIDA LTDA.**  
CNPJ:01.816.139/0001-70.

OBRA: À CONTRATAÇÃO DE EMPRESA PARA CONSTRUÇÃO DE QUADRAS POLIESPORTIVAS NAS LOCALIDADES SÍTIO FECHADO, VISTA ALEGRE E CAJAZEIRAS, NO MUNICÍPIO DE JAGUARIBE-CE

ART OBRA SERV/ Inicial nº CE20231288653 Alvará de construção nº 580/2023 CNO: 90.016.71412/77

RAZÃO SOCIAL: MATOS & ALMEIDA LTDA - ME

CNPJ: 01.816.139/0001-70

**PÉRIODO:** 06/02/2024 a 13/03/2024 **BOLETIM DE MEDIÇÃO Nº. 3**

**MEMÓRIA DE CÁLCULO - QUANTITATIVOS**

**12.3.6. C1603 LANÇAMENTO E APLICAÇÃO DE CONCRETO C/ ELEVAÇÃO (M3)**

	QTD
CONCRETO DOS PILARES = LARGURA * ESPESSURA * ALTURA * QUANTIDADE	0,3*0,12*4*4 = <b>0,58</b>
CONCRETO DAS VIGAS = COMPRIMENTO * LARGURA * ALTURA	(2,14+4,38+2,14+4,18+2,14+2,14)*0,12*0,25 = <b>0,51</b>
	<b>1,09</b>

**12.3.7. C3991 FORMA PLANA CHAPA COMPENSADA PLASTIFICADA, ESP.= 18mm UTIL. 5X (M2)**

	QTD
FORMA DOS PILARES = ALTURA * LARGURA * QUANTIDADE DE FACES *	3,85*0,3*2*4 = <b>9,24</b>
FORMA DAS VIGAS = COMPRIMENTO * ALTURA * QUANTIDADE DE FACES	(2,14+4,38+2,14+4,38+2,14+2,14)*0,25*2 = <b>8,66</b>
	<b>17,90</b>

**12.3.8. C4451 LAJE PRÉ-FABRICADA TRELIÇADA P/ PISO - VÃO DE 1,81 A 2,80 m (M2)**

	QTD
LAJE DOS BANHEIROS = COMPRIMENTO * LARGURA	4,38*2,14 = <b>9,37</b>
	<b>9,37</b>

**12.4.1. C0073 ALVENARIA DE TIJOLO CERÂMICO FURADO (9x19x19)cm C/ARGAMASSA MISTA DE CAL HIDRATADA ESP.=10cm (1:2:8) (M2)**

	QTD
PAREDES = PERÍMETRO DAS PAREDES * ALTURA - VÃOS DE PORTAS E JANELAS	((4,38+(1,9*4)+(1,44*2))- (0,7*2,1*2)- (0,4*0,8*2))*2,85 = <b>32,15</b>
PLATIBANDA = PERÍMETRO DAS PAREDES * ALTURA	(4,38+1,9+4,38+1,9)*1 = <b>12,56</b>
	<b>44,71</b>

**12.4.2. C4592 ALVENARIA DE EMBASAMENTO EM TIJOLO CERÂMICO FURADO C/ ARGAMASSA CIMENTO E AREIA 1:4 (M3)**

	QTD
ALVENARIA DE EMBASAMENTO = COMPRIMENTO * LARGURA * ALTURA	(4,38+2,14+4,38+2,14+2,14+2,14)*0,2*0,3 = <b>1,04</b>
	<b>1,04</b>

  
FCO. ELDER CAVALCANTE BARROSO  
Secretário Municipal de Educação  
e Cultura - Jaguaribe - CE  
PORTARIA Nº 269/2021  
CPF: 743.347.003-49

  
**Matos & Almeida LTDA - ME**  
R Antonio Gomes da Silva, 342 - Edmar Barreira Pinheiro  
63.475-000 JAGUARIBE - CE  
Cnpj: 01.816.139/0001 - 70

  
**Raimundo Teixeira Lima Neto**  
ENG. CIVIL / RNP: 061237152-5  
CREA-CE 51765

  
**Elder Cavalcante Barroso**  
Eng. Civil CREA - CE 341925  
RNP: 0618615844

**PREFEITURA MUNICIPAL DE JAGUARIBE - CE**  
**SECRETARIA DE EDUCAÇÃO E CULTURA**



**TERMO DE RECEBIMENTO PARCIAL DE OBRA REFERENTE À 3ª MEDIÇÃO**

**CONTRATAÇÃO DE EMPRESA PARA CONSTRUÇÃO DE QUADRAS POLIESPORTIVAS NAS LOCALIDADES DE FECHADO, VISTA ALEGRE E CAJAZEIRAS, JUNTO A SECRETARIA EDUCAÇÃO E CULTURA DO MUNICÍPIO DE JAGUARIBE-CE**

<b>ENDEREÇO:</b> SÍTIO FECHADO, VISTA ALEGRE E CAJAZEIRAS		<b>MUNICÍPIO:</b> JAGUARIBE-CE	<b>ART Nº CE20231288653</b> <b>CNO nº 90.016.71412/77</b>	
<b>DATA DA VISITA:</b> 14/03/24	<b>FISCAL:</b> YUKIO DIÓGENES BEZERRA		<b>CÓDIGO DA OBRA:</b> 580/2023	
<b>Nº DO CONTRATO:</b> 16.03.03/2023	<b>CONTRATADA:</b> MATOS & ALMEIDA LTDA - ME		<b>PRAZO AO CONTRATO:</b>	
<b>TIPO DE OBRA:</b> CONSTRUÇÃO DA QUADRA POLIESPORTIVA		<b>INÍCIO DA OBRA:</b> 10/10/2023	<b>PREVISÃO/TÉRMINO:</b> 31/03/2024	<b>PRAZO EXECUÇÃO:</b>
<b>DISCRIMINAÇÃO DOS SERVIÇOS % REALIZADOS NO PERÍODO</b>		<b>PERÍODO</b> 06/02/2024 a 13/03/2024		
CONSTRUÇÃO DA QUADRA POLIESPORTIVA COM BANHEIRO - SÍTIO FECHADO		<b>38,50%</b>	<b>QUALIDADES DOS SERVIÇOS</b>	
CONSTRUÇÃO DA QUADRA POLIESPORTIVA COM BANHEIRO - SÍTIO VISTA ALEGRE		<b>35,99%</b>	<input checked="" type="checkbox"/> <b>ÓTIMO</b>	<input type="checkbox"/> <b>BOM</b>
CONSTRUÇÃO DA QUADRA POLIESPORTIVA COM BANHEIRO - SÍTIO CAJAZEIRAS		<b>30,84%</b>	<input type="checkbox"/> <b>REGULAR</b>	<input type="checkbox"/> <b>INSUFICIENTE</b>
 Yukio Diógenes Bezerra Eng. Civil CREA - CE 341929 RNP: 0076515844		<input type="checkbox"/> <b>MAU</b>		
		<b>% TOTAL EXECUTADO DA OBRA:</b>		<b>35,16%</b>
<b>OBSERVAÇÕES:</b> A LIBERAÇÃO DO PAGAMENTO SERÁ FEITO COM BASE NA PLANILHA DE APOSTILAMENTO QUE SEGUE EM ANEXO.				
<b>Jaguaribe - CE, 15 de fevereiro de 2024.</b>				

Matos & Almeida LTDA - ME  
 R. Antonio Gomes da Silva, 342 - Edmar Barreira Pinheiro  
 63.475-000 JAGUARIBE - CE  
 Cnpj: 01.816.139/0001 - 70

  
 ELOY CAVALCANTE BARROSO  
 Secretário Municipal da Educação e Cultura - Jaguaribe/CE  
 PORTARIA Nº 269/2021  
 CPF: 743.347.003-49

  
 Raimundo Teixeira Lima Neto  
 ENG. CIVIL RNP 061237152-5  
 CREA-CE 51795

Votar

Imprimir



## Certificado de Regularidade do FGTS - CRF

**Inscrição:** 01.816.139/0001-70  
**Razão Social:** MATOS E ALMEIDA LTDA  
**Endereço:** RUA ANTONIO GOMES DA SILVA 342 TERREO / EDMAR BARREIRA / JAGUARIBE / CE / 63475-000

A Caixa Econômica Federal, no uso da atribuição que lhe confere o Art. 7, da Lei 8.036, de 11 de maio de 1990, certifica que, nesta data, a empresa acima identificada encontra-se em situação regular perante o Fundo de Garantia do Tempo de Serviço - FGTS.

O presente Certificado não servirá de prova contra cobrança de quaisquer débitos referentes a contribuições e/ou encargos devidos, decorrentes das obrigações com o FGTS.

**Validade:** 16/03/2024 a 14/04/2024

**Certificação Número:** 2024031600514928382187

Informação obtida em 26/03/2024 17:21:04

A utilização deste Certificado para os fins previstos em Lei esta condicionada a verificação de autenticidade no site da Caixa:  
**[www.caixa.gov.br](http://www.caixa.gov.br)**



**MINISTÉRIO DA FAZENDA**  
**Secretaria da Receita Federal do Brasil**  
**Procuradoria-Geral da Fazenda Nacional**

**CERTIDÃO NEGATIVA DE DÉBITOS RELATIVOS AOS TRIBUTOS FEDERAIS E À DÍVIDA  
ATIVA DA UNIÃO**

**Nome: MATOS & ALMEIDA LTDA**  
**CNPJ: 01.816.139/0001-70**

Ressalvado o direito de a Fazenda Nacional cobrar e inscrever quaisquer dívidas de responsabilidade do sujeito passivo acima identificado que vierem a ser apuradas, é certificado que não constam pendências em seu nome, relativas a créditos tributários administrados pela Secretaria da Receita Federal do Brasil (RFB) e a inscrições em Dívida Ativa da União (DAU) junto à Procuradoria-Geral da Fazenda Nacional (PGFN).

Esta certidão é válida para o estabelecimento matriz e suas filiais e, no caso de ente federativo, para todos os órgãos e fundos públicos da administração direta a ele vinculados. Refere-se à situação do sujeito passivo no âmbito da RFB e da PGFN e abrange inclusive as contribuições sociais previstas nas alíneas 'a' a 'd' do parágrafo único do art. 11 da Lei nº 8.212, de 24 de julho de 1991.

A aceitação desta certidão está condicionada à verificação de sua autenticidade na Internet, nos endereços <<http://rfb.gov.br>> ou <<http://www.pgfn.gov.br>>.

Certidão emitida gratuitamente com base na Portaria Conjunta RFB/PGFN nº 1.751, de 2/10/2014.

Emitida às 16:33:13 do dia 29/02/2024 <hora e data de Brasília>.

Válida até 27/08/2024.

Código de controle da certidão: **5EE4.044E.521C.BCB9**

Qualquer rasura ou emenda invalidará este documento.



**GOVERNO DO  
ESTADO DO CEARÁ  
Procuradoria Geral do Estado**

**Certidão Negativa de Débitos Estaduais**

202403513622

**Emitida para os efeitos da Instrução Normativa Nº 13 de 02/03/2001**

<b>IDENTIFICAÇÃO DO(A) REQUERENTE</b>
<b>Inscrição Estadual:</b> 067614590
<b>CNPJ / CPF:</b> 01816139000170
<b>RAZÃO SOCIAL:</b> MATOS E ALMEIDA LTDA - ME

**Ressalvado o direito da Fazenda Estadual de inscrever e cobrar as dívidas que venham a ser apuradas, certifico, para fins de direito, que revendo os registros do Cadastro de Inadimplentes da Fazenda Pública Estadual - CADINE, verificou-se nada existir em nome do(a) requerente acima identificado(a) até a presente data e horário, e, para constar, foi emitida esta certidão.**

**EMITIDA VIA INTERNET EM 15/03/2024 ÀS 11:16:21  
VÁLIDA ATÉ 14/05/2024**

**A autenticidade deste documento deverá ser comprovada via Internet, no endereço  
[www.sefaz.ce.gov.br](http://www.sefaz.ce.gov.br)**



**PREFEITURA MUNICIPAL DE JAGUARIBE**  
**SECRETARIA DO PLANEJAMENTO E GESTÃO**  
**CERTIDÃO NEGATIVA DE DÉBITOS**

**Nº 0000000030**

**Razão Social**

**MATOS & ALMEIDA LTDA**

**INSCRIÇÃO ECONÔMICA Documento**

**0000003535**

C.N.P.J.: 01816139000170

**Bairro**

EDMAR BARREIRA

**CEP**

63475000

**Localizado** RUA ANTONIO GOMES DA SILVA, 342 - TERREO - JAGUARIBE-CE

**DADOS DO CONTRIBUINTE OU RESPONSÁVEL**

**Inscrição Contribuinte / Nome**

**458306 - MATOS & ALMEIDA LTDA - ME**

**Endereço**

RUA ANTONIO GOMES DA SILVA, 342 TERREO

**Documento**

C.N.P.J.: 01.816.139/0001-70

EDMAR BARREIRA PINHEIRO JAGUARIBE-CE CEP: 63475000

**No. Requerimento**

0000000030/2024

**Natureza jurídica**

Pessoa Jurídica

**CERTIDÃO**

Certificamos para os devidos fins, que revendo os registros dos cadastros da dívida ativa e de inadimplentes desta Secretaria, constata-se - até a presente data - não existirem em nome do(a) requerente, nenhuma pendência relativa a tributos municipais.

SECRETARIA DO PLANEJAMENTO E GESTÃO se reserva o direito de inscrever e cobrar as dívidas que posteriormente venham a ser apurados. Para Constatar, foi lavrada a presente Certidão.

A aceitação desta certidão está condicionada à verificação de sua autenticidade na internet, nos seguinte endereço: <https://www.jaguaribe.ce.gov.br/>

JAGUARIBE-CE, 18 DE JANEIRO DE 2024

Esta certidão é válida por 090 dias contados da data de emissão

**VALIDA ATÉ: 16/04/2024**

**COD. VALIDAÇÃO 0000000030**





**PREFEITURA MUNICIPAL DE JAGUARIBE**

**SECRETARIA DO PLANEJAMENTO E GESTÃO**

**VALIDAÇÃO DE CERTIDÃO**

**Nº: 2024 / 0000000030**

**DOCUMENTO: C.N.P.J.: 01.816.139/0001-70**

**DATA DE EMISSÃO: 18/01/2024**

Esta CERTIDÃO NEGATIVA DE DÉBITOS foi emitida pelo Sistema SEFIN Online sendo válida até 16/04/24  
JAGUARIBE-CE, 18 DE JANEIRO DE 2024

**CERTIDÃO VALIDADA VIA INTERNET**

**em 18/01/24 às 10:26:02**



PODER JUDICIÁRIO  
JUSTIÇA DO TRABALHO

### **CERTIDÃO NEGATIVA DE DÉBITOS TRABALHISTAS**

Nome: MATOS & ALMEIDA LTDA (MATRIZ E FILIAIS)  
CNPJ: 01.816.139/0001-70  
Certidão nº: 69295936/2023  
Expedição: 05/12/2023, às 08:22:16  
Validade: 02/06/2024 - 180 (cento e oitenta) dias, contados da data de sua expedição.

Certifica-se que **MATOS & ALMEIDA LTDA (MATRIZ E FILIAIS)**, inscrito(a) no CNPJ sob o nº **01.816.139/0001-70**, **NÃO CONSTA** como inadimplente no Banco Nacional de Devedores Trabalhistas.

Certidão emitida com base nos arts. 642-A e 883-A da Consolidação das Leis do Trabalho, acrescentados pelas Leis ns.º 12.440/2011 e 13.467/2017, e no Ato 01/2022 da CGJT, de 21 de janeiro de 2022. Os dados constantes desta Certidão são de responsabilidade dos Tribunais do Trabalho.

No caso de pessoa jurídica, a Certidão atesta a empresa em relação a todos os seus estabelecimentos, agências ou filiais.

A aceitação desta certidão condiciona-se à verificação de sua autenticidade no portal do Tribunal Superior do Trabalho na Internet (<http://www.tst.jus.br>).

Certidão emitida gratuitamente.

#### **INFORMAÇÃO IMPORTANTE**

Do Banco Nacional de Devedores Trabalhistas constam os dados necessários à identificação das pessoas naturais e jurídicas inadimplentes perante a Justiça do Trabalho quanto às obrigações estabelecidas em sentença condenatória transitada em julgado ou em acordos judiciais trabalhistas, inclusive no concernente aos recolhimentos previdenciários, a honorários, a custas, a emolumentos ou a recolhimentos determinados em lei; ou decorrentes de execução de acordos firmados perante o Ministério Público do Trabalho, Comissão de Conciliação Prévia ou demais títulos que, por disposição legal, contiver força executiva.

 <b>ESTADO DO CEARÁ</b> <b>SECRETARIA DA FAZENDA</b> FICHA DE INSCRIÇÃO DO CONTRIBUINTE		<b>FIC</b>		C.G.F. <b>06.761459-0</b>	
RAZÃO SOCIAL: <b>MATOS E ALMEIDA LTDA - ME</b>					
ENDEREÇO COMPLETO <b>RUA ANTONIO GOMES DA SILVA, 00342</b> <b>Compl.: Bairro: EDMAR BARREIRA CEP: 63475000</b> <b>Cidade: JAGUARIBE UF: CE Distrito: JAGUARIBE</b>					
C.N.R.I. <b>01.816.139/0001-70</b>			COD. ORGAO LOCAL <b>204.0400-0</b>		
C.N.A.E. PRINCIPAL <b>4120400 - Construção de edifícios</b>			DESCRIÇÃO DE UNIDADE AUXILIAR #####		
C.N.A.E. PRINCIPAL (ARRECADACÃO/FISCALIZAÇÃO) <b>4120400 - Construção de edifícios</b>			C.G.F. ESTABELECIMENTO VINCULADO #####		
C.N.A.E. SECUNDÁRIO <b>4213800</b>			REGIME DE RECEITAMENTO <b>OUTROS</b>		
C.N.A.E. SECUNDÁRIO 2 <b>4299501</b>			NATUREZA JURÍDICA <b>3 - SOCIEDADE EMPRESÁRIA LTDA</b>		

EMITIDA VIA INTERNET EM 06/02/2024 ÀS 08:11:23

A autenticidade deste documento deverá ser comprovada via Internet, no endereço  
<http://www.sefaz.ce.gov.br>



PREFEITURA MUNICIPAL DE JAGUARIBE  
CADASTRO MUNICIPAL

COMPROVANTE DE INSCRIÇÃO E DE SITUAÇÃO CADASTRAL

INÍCIO DA ATIVIDADE 19/02/2018	NÚMERO DE INSCRIÇÃO 3535	CNPJ/CPF: 01816139000170	INSCRIÇÃO ESTADUAL / NIRE 0 / 0
-----------------------------------	-----------------------------	-----------------------------	------------------------------------

NOME EMPRESARIAL MATOS & ALMEIDA LTDA
--

TÍTULO DO ESTABELECIMENTO (NOME FANTASIA) CONSTRUTORA MATOS	TIPO EMPRESA Empresas
--	--------------------------

ATIVIDADE PRINCIPAL
---------------------

<b>CÓDIGO E DESCRIÇÃO DAS ATIVIDADES ECONÔMICAS - PRINCIPAL</b> 4120400 Construção de edifícios
--

<b>CÓDIGO E DESCRIÇÃO DAS ATIVIDADES ECONÔMICAS - SECUNDÁRIA</b>
2330301 Fabricação de estruturas pré-moldadas de concreto armado, em série e sob encomenda
2330304 Fabricação de casas pré-moldadas de concreto
2391502 Aparelhamento de pedras para construção, exceto associado à extração
3811400 Coleta de resíduos não-perigosos
4213800 Obras de urbanização - ruas, praças e calçadas
4221901 Construção de barragens e represas para geração de energia elétrica
4222701 Construção de redes de abastecimento de água, coleta de esgoto e construções correlatas, exceto obras de irrigação
4292801 Montagem de estruturas metálicas
4299501 Construção de instalações esportivas e recreativas
4299599 Outras obras de engenharia civil não especificadas anteriormente
4311801 Demolição de edifícios e outras estruturas
4313400 Obras de terraplenagem
4321500 Instalação e manutenção elétrica
4322301 Instalações hidráulicas, sanitárias e de gás
4329104 Montagem e instalação de sistemas e equipamentos de iluminação e sinalização em vias públicas, portos e aeroportos
4399105 Perfuração e construção de poços de água
4399199 Serviços especializados para construção não especificados anteriormente
4924800 Transporte escolar
7711000 Locação de automóveis sem condutor
9319101 Produção e promoção de eventos esportivos

<b>ATIVIDADES DA LISTA DE SERVIÇOS</b>
233030100- 7.02 5.0000% - Fabricação de estruturas pré-moldadas de concreto armado, em série e sob encomenda
239150200-14.05 2.0000% - Aparelhamento de pedras para construção, exceto associado à extração
381140000- 7.09 5.0000% - Coleta de resíduos não-perigosos
412040000- 7.02 5.0000% - Construção de edifícios
412040005- 7.05 5.0000% - Serviços de reparação, conservação e reforma de edificações de todos os tipos
412040006- 7.05 5.0000% - Serviços de reparação, conservação e reforma
412040007- 7.05 5.0000% - Serviços de reparação, conservação e reforma
412040008- 7.05 5.0000% - Serviços de reparação, conservação e reforma
421380000- 7.10 5.0000% - Obras de urbanização - ruas, praças e calçadas
422190100- 7.02 5.0000% - Construção de barragens e represas para geração de energia elétrica
422270100- 7.02 5.0000% - Construção de redes de abastecimento de água, coleta de esgoto e construções correlatas, e
429280100- 7.02 5.0000% - Montagem de estruturas metálicas
429950100- 7.02 5.0000% - Construção de instalações esportivas e recreativas
429959900- 7.02 5.0000% - Outras obras de engenharia civil não especificadas anteriormente
431180100- 7.04 5.0000% - Demolição de edifícios e outras estruturas
431340000- 7.02 5.0000% - Obras de terraplenagem
432150000- 7.02 5.0000% - Instalação e manutenção elétrica
432150001- 7.02 5.0000% - Serviços de instalação elétrica em edificações
432150002- 7.05 5.0000% - Serviços de reparação, conservação e reforma da instalação elétrica em edificações
432150003-14.01 2.0000% - Serviços de manutenção de equipamentos elétricos em edificações

432150004-14.06 2.0000% - Instalação e montagem de aparelhos, máquinas e equipamentos, inclusive montagem industrial  
 432230100- 7.02 5.0000% - Instalações hidráulicas, sanitárias e de gás  
 432230101- 7.02 5.0000% - Serviços de instalações hidráulicas, sanitárias e de gás  
 432230102- 7.05 5.0000% - Serviços de reparação, conservação e reforma das instalações hidráulicas, sanitárias e de  
 432230103-14.01 2.0000% - Serviços de manutenção de placas coletoras para aquecimento solar, quando não realizadas p  
 432910400-14.06 2.0000% - Montagem e instalação de sistemas e equipamentos de iluminação e sinalização em vias públi  
 432910401- 7.02 5.0000% - Serviços de montagem e instalação de sistemas e equipamentos de iluminação e sinalização e  
 432910402- 7.05 5.0000% - Serviços de reparação, conservação e reforma do sistemas de iluminação e sinalização em vi  
 432910403- 7.10 5.0000% - Serviços de manutenção de equipamentos de iluminação e sinalização em vias públicas, porto  
 432910404- 7.10 5.0000% - manutenção de iluminação pública em logradouros  
 439910500- 7.02 5.0000% - Perfuração e construção de poços de água  
 439919903- 7.10 5.0000% - Limpeza, manutenção e conservação  
 492480000-16.01 3.0000% - Transporte escolar  
 492480001-16.01 3.0000% - Transporte escolar intermunicipal  
 771100000-99.99 0.0000% - Locação de automóveis sem condutor  
 931910100-12.11 3.0000% - Produção e promoção de eventos esportivos

CEP 63475000		LOGRADOURO RUA ANTONIO GOMES DA SILVA		NÚMERO 342	
COMPLEMENTO TERRECO			BAIRRO/DISTRITO EDMAR BARREIRA	MUNICÍPIO JAGUARIBE	UF CE
SITUAÇÃO CADASTRAL ATIVO	OPTANTE DO SIMPLES? SIM	TIPO DE ESTABELECIMENTO MATRIZ	DATA DA SITUAÇÃO CADASTRAL 12/01/2024		
SITUAÇÃO ESPECIAL DO MUNICÍPIO	MEI? NÃO	TIPO DE CONTRIBUINTE NORMAL	GRAU DE RISCO		
REGIME ATUALMENTE ENQUADRADO		CAEPF . . / -	DATA DE INSERÇÃO 19/02/2018		
<p><b>CARTÃO DE INSCRIÇÃO NO CADASTRO DE PRODUTORES DE BENS E SERVIÇOS</b></p> <p>Este cartão é o documento comprobatório de inscrição no cadastro de produtores de bens e serviços, o qual deverá ser apresentado para tratar de qualquer assunto junto aos órgãos municipais. Este comprovante não substitui o alvará de licença e funcionamento.</p> <p>O prestador de serviços, não obrigado ao uso da nota fiscal (autônomo), deverá apresentar "CICPBS" quando prestar serviços a terceiros, evitando retenção na fonte.</p>					
VISTO DO SETOR DE ARRECAÇÃO			ASSINATURA DO CONTRIBUINTE		



 <b>REPÚBLICA FEDERATIVA DO BRASIL</b> <b>CADASTRO NACIONAL DA PESSOA JURÍDICA</b>		
NÚMERO DE INSCRIÇÃO 01.816.139/0001-70 MATRIZ	<b>COMPROVANTE DE INSCRIÇÃO E DE SITUAÇÃO CADASTRAL</b>	DATA DE ABERTURA 13/05/1997
NOME EMPRESARIAL MATOS & ALMEIDA LTDA		
TÍTULO DO ESTABELECIMENTO (NOME DE FANTASIA) CONSTRUTORA MATOS		PORTE ME
CÓDIGO E DESCRIÇÃO DA ATIVIDADE ECONÔMICA PRINCIPAL 41.20-4-00 - Construção de edifícios		
CÓDIGO E DESCRIÇÃO DAS ATIVIDADES ECONÔMICAS SECUNDÁRIAS 23.30-3-01 - Fabricação de estruturas pré-moldadas de concreto armado, em série e sob encomenda 23.30-3-04 - Fabricação de casas pré-moldadas de concreto 23.91-5-02 - Aparelhamento de pedras para construção, exceto associado à extração 38.11-4-00 - Coleta de resíduos não-perigosos 42.13-8-00 - Obras de urbanização - ruas, praças e calçadas 42.21-9-01 - Construção de barragens e represas para geração de energia elétrica 42.22-7-01 - Construção de redes de abastecimento de água, coleta de esgoto e construções correlatas, exceto obras de irrigação 42.92-8-01 - Montagem de estruturas metálicas 42.99-5-01 - Construção de instalações esportivas e recreativas 42.99-5-99 - Outras obras de engenharia civil não especificadas anteriormente 43.11-8-01 - Demolição de edifícios e outras estruturas 43.13-4-00 - Obras de terraplenagem 43.21-5-00 - Instalação e manutenção elétrica 43.22-3-01 - Instalações hidráulicas, sanitárias e de gás 43.29-1-04 - Montagem e instalação de sistemas e equipamentos de iluminação e sinalização em vias públicas, portos e aeroportos 43.99-1-05 - Perfuração e construção de poços de água 43.99-1-99 - Serviços especializados para construção não especificados anteriormente 49.24-8-00 - Transporte escolar 77.11-0-00 - Locação de automóveis sem condutor 93.19-1-01 - Produção e promoção de eventos esportivos		
CÓDIGO E DESCRIÇÃO DA NATUREZA JURÍDICA 206-2 - Sociedade Empresária Limitada		
LOGRADOURO R ANTONIO GOMES DA SILVA	NÚMERO 342	COMPLEMENTO : TERREO;
CEP 63.475-000	BAIRRO/DISTRITO EDMAR BARREIRA	MUNICÍPIO JAGUARIBE
UF CE		
ENDEREÇO ELETRÔNICO FLIMA@BRISANET.COM.BR		TELEFONE (88) 3522-1138/ (88) 9957-3228
ENTE FEDERATIVO RESPONSÁVEL (EFR) *****		
SITUAÇÃO CADASTRAL ATIVA	DATA DA SITUAÇÃO CADASTRAL 03/11/2005	
MOTIVO DE SITUAÇÃO CADASTRAL		
SITUAÇÃO ESPECIAL *****		DATA DA SITUAÇÃO ESPECIAL *****

Aprovado pela Instrução Normativa RFB nº 2.119, de 06 de dezembro de 2022.

Emitido no dia 12/01/2024 às 09:45:16 (data e hora de Brasília).

Página: 1/1

# Folha de Pagamento

Folha: 1 de 2

Empresa: MATOS E ALMEIDA LTDA - CNPJ: 01.816.139/0001-70

Fortes Pessoal

Mês/Ano: 02/2024

Emissão: 04/03/2024

Tomador: CONST DE QUADRAS - CEI: 9001671412/77

Código	Empregado	Evento	Referência	Provento	Desconto	
000013	BRAZ NONATO BEZERRA NETTO					
	Cargo: SERVENTE DE OBRAS					
		011 Salário-Base	30 dia(s)	1.412,00		
		310 INSS	7,5%		105,90	
				1.412,00	105,90	
				FGTS: 112,96	Líquido a receber: 1.306,10	
		Data: / /	Assinatura:	<i>BRAZ NONATO BEZERRA NETTO</i>		
Admissão	Dep.	Filhos	Hr/mês	Sal. Cont.	BC-INSS	BC-FGTS
01/10/2023	0	0	220:00	1.412,00	1.412,00	1.412,00

000011 JONATAS KALEBE OLIVEIRA DA SILVA

Cargo: SERVENTE DE OBRAS

		011 Salário-Base	30 dia(s)	1.412,00		
		310 INSS	7,5%		105,90	
				1.412,00	105,90	
				FGTS: 112,96	Líquido a receber: 1.306,10	
		Data: / /	Assinatura:	<i>Jonatas Kalebe Oliveira da Silva</i>		
Admissão	Dep.	Filhos	Hr/mês	Sal. Cont.	BC-INSS	BC-FGTS
02/10/2023	0	0	220:00	1.412,00	1.412,00	1.412,00

000014 JOSE DANIEL ALVES DA SILVA

Cargo: PEDREIRO

		011 Salário-Base	30 dia(s)	1.538,81		
		310 INSS	9%		117,31	
				1.538,81	117,31	
				FGTS: 123,10	Líquido a receber: 1.421,50	
		Data: / /	Assinatura:	<i>Jose Daniel Alves da Silva</i>		
Admissão	Dep.	Filhos	Hr/mês	Sal. Cont.	BC-INSS	BC-FGTS
01/10/2023	0	0	220:00	1.538,81	1.538,81	1.538,81

000009 JOSEMAR GARCIA DE ARRUDA JUNIOR

Cargo: SERVENTE DE OBRAS

		011 Salário-Base	30 dia(s)	1.412,00		
		310 INSS	7,5%		105,90	
				1.412,00	105,90	
				FGTS: 112,96	Líquido a receber: 1.306,10	
		Data: / /	Assinatura:	<i>JOSEMAR GARCIA DE ARRUDA JUNIOR</i>		
Admissão	Dep.	Filhos	Hr/mês	Sal. Cont.	BC-INSS	BC-FGTS
02/10/2023	0	0	220:00	1.412,00	1.412,00	1.412,00

000010 LEANDRO SILVA ARAUJO

Cargo: PEDREIRO

		011 Salário-Base	30 dia(s)	1.538,81		
		310 INSS	9%		117,31	
				1.538,81	117,31	
				FGTS: 123,10	Líquido a receber: 1.421,50	
		Data: / /	Assinatura:	<i>LEANDRO SILVA ARAUJO</i>		
Admissão	Dep.	Filhos	Hr/mês	Sal. Cont.	BC-INSS	BC-FGTS
02/10/2023	0	0	220:00	1.538,81	1.538,81	1.538,81

Continua...

**Folha de Pagamento**

Folha: 2 de 2

Empresa: MATOS E ALMEIDA LTDA - CNPJ: 01.816.139/0001-70

Fortes Pessoal

Mês/Ano: 02/2024

Emissão: 04/03/2024

Tomador: CONST DE QUADRAS - CEI: 9001671412/77

Código	Empregado	Evento	Referência	Provento	Desconto	
000012	MANOEL LEONARDO FREIRES DA SILVA					
		Cargo: SERVENTE DE OBRAS				
		011 Salário-Base	30 dia(s)	1.412,00		
		310 INSS	7,5%		105,90	
				1.412,00	105,90	
			FGTS: 112,96	Líquido a receber:	1.306,10	
		Data: / /	Assinatura: Manoel Leonardo F. da Silva			
Admissão	Dep.	Filhos	Hr/mês	Sal. Cont.	BC-INSS	BC-FGTS
01/10/2023	0	0	220:00	1.412,00	1.412,00	1.412,00

**Total Geral** (6 empregados)

011 Salário-Base	8.725,62	
310 INSS		658,22
	8.725,62	658,22
FGTS: 698,04	Líquido a receber:	8.067,40
BC-INSS: 8.725,62	BC-FGTS: 8.725,62	

Fim

**C6**BANK

**Informações do Pagamento**

● Em processo de autenticação

R\$ 736,59

Beneficiário

**FGTS ARRECADACAO GRF 0180**

Banco Beneficiário

**FGTS ARRECADACAO GRF 0180**

Código de barras

**85820000007 4 36590180240 2 32868618380 0  
18161390001 7**

Valor

**R\$ 736,59**

Vencimento

**28/03/2024**

Data do pagamento

**26/03/2024**

Autenticação

**01HSXM9HNQ7YCB01QSP18Z1H69**

Juros e multas

-

Desconto

-

Pago via

**Banco C6 S.A.**

Banco liquidante

**Recebido pelo C6 Bank e processado por FitBank**

**IMPORTANTE:**

As contas pagas por você no C6 Bank podem ser liquidadas em bancos parceiros. Por isso, fique tranquilo caso apareça o nome de outra instituição financeira no comprovante de pagamento.

**Conta debitada**

Dc  
c6

Denis weima silva cardoso

CPF: 027.052.643-96

Banco: 336 - Banco C6 S.A.

Agência: 0001

Conta: 4596656-7

Matos - Fecundo - Vista - Cajazeiras.



FUNDO DE GARANTIA DO TEMPO DE SERVIÇO

GFIP - SEFIP 8.40

GRF - GUIA DE RECOLHIMENTO DO FGTS

GERADA EM 18/03/2024 - 09:22:21

01-RAZÃO SOCIAL/NOME MATOS E ALMEIDA LTDA				02-DDD/TELEFONE (0088) 52211388
03-FPAS 507	04-SIMPLES 2	05-REMUNERAÇÃO 8.725,62	06-QTDE TRABALHADORES 6	07-ALÍQUOTA FGTS 8
08-CÓD RECOLHIMENTO 150	09-ID RECOLHIMENTO 018083-4	10-INSCRIÇÃO/TIPO( 8 ) 01.816.139/0001-70	11-COMPETÊNCIA 02/2024	12-DATA DE VALIDADE 28/03/2024

13-DEPÓSITO + CONTRIB SOCIAL 698,04	14-ENCARGOS 38,55	15-TOTAL A RECOLHER 736,59
--	----------------------	-------------------------------

\*\*VALOR FGTS A RECOLHER EM 28/03/2024\*\*

858200000074 365901802402 328686183800 181613900017

AUTENTICAÇÃO MECÂNICA



FUNDO DE GARANTIA DO TEMPO DE SERVIÇO

GFIP - SEFIP 8.40

GRF - GUIA DE RECOLHIMENTO DO FGTS

GERADA EM 18/03/2024 - 09:22:21

01-RAZÃO SOCIAL/NOME MATOS E ALMEIDA LTDA				02-DDD/TELEFONE (0088) 52211388
03-FPAS 507	04-SIMPLES 2	05-REMUNERAÇÃO 8.725,62	06-QTDE TRABALHADORES 6	07-ALÍQUOTA FGTS 8
08-CÓD RECOLHIMENTO 150	09-ID RECOLHIMENTO 018083-4	10-INSCRIÇÃO/TIPO( 8 ) 01.816.139/0001-70	11-COMPETÊNCIA 02/2024	12-DATA DE VALIDADE 28/03/2024

13-DEPÓSITO + CONTRIB SOCIAL 698,04	14-ENCARGOS 38,55	15-TOTAL A RECOLHER 736,59
--	----------------------	-------------------------------

\*\*VALOR FGTS A RECOLHER EM 28/03/2024\*\*

858200000074 365901802402 328686183800 181613900017

AUTENTICAÇÃO MECÂNICA





**MATOS & ALMEIDA LTDA.**

**CNPJ: 01.816.139/0001-70.**

RUA. ANTÔNIO GOMES DA SILVA Nº342, BAIRRO: EDMAR BARREIRA,  
JAGUARIBE-CE, CEP: 63475-000 CONTATO: 3522-3044 OU (88) 98272375 CGF: 06.761459-0 EMAIL:  
matos@matos.almeida.com.br

Jaguaribe-Ce, 15 de março de 2024.

Nome da Proponente: MATOS & ALMEIDA LTDA-ME

CNPJ: 01.816.139/0001-70

**À PREFEITURA MUNICIPAL DE JAGUARIBE -  
SECRETARIA MUNICIPAL DE EDUCAÇÃO -  
SECRETARIA DE INFRAESTRUTURA TRANSPORTES E URBANISMO-**

**CONTRATO Nº 16.03.03/2023  
ART INICIAL Nº. CE20231288653  
CNO Nº 90.016.71412/77**

Objeto: À CONTRATAÇÃO DE EMPRESA PARA CONSTRUÇÃO DE QUADRAS POLIESPORTIVAS NAS LOCALIDADES DE FECHADO, VISTA ALEGRE E CAJAZEIRAS, JUNTO A SECRETARIA EDUCAÇÃO E CULTURA DO MUNICÍPIO DE JAGUARIBE-CE.

## DECLARAÇÃO

### inciso XXXIII, do Art. 7º da Constituição Federal

PREZADOS SENHORES (a)

À empresa MATOS & ALMEIDA LTDA-ME, inscrita no CNPJ: 01.816.139/0001-70, por intermédio de seu representante legal o Sr. DENIS WEIMA SILVA CARDOSO portador (a) da Carteira de Identidade nº. 2003019086518 e do CPF nº 027.052.643-96, **DECLARO**, para todos os fins e sob as penas da Lei, que não executamos trabalho noturno, perigoso ou insalubre com menores de dezoito anos e de qualquer trabalho com menores de dezesseis anos, salvo na condição de aprendiz, a partir de quatorze anos, em cumprimento ao disposto no inciso XXXIII do art. 7º da Constituição Federal e de conformidade com a exigência prevista no inciso V, do art. 27 da Lei Federal nº 8.666/93 e suas alterações posteriores.

Jaguaribe-Ce, 15 de março de 2024

Representante Legal **Matos & Almeida LTDA-ME**  
RUA. ANTÔNIO GOMES DA SILVA, 342, Edmar Barreira Pinheiro  
DENIS WEIMA SILVA CARDOSO 63475-000 JAGUARIBE - CE  
Cnpj: 01.816.139/0001-70

**MATOS & ALMEIDA LTDA-ME CNPJ: 01.816.139/0001-70**

RUA: ANTÔNIO GOMES DA SILVA Nº342, BAIRRO: EDMAR BARREIRA, JAGUARIBE-CE, CEP: 63475-000  
CONTATO: 3522-3044 OU (88) 98272375 CGF: 06.761459-0 EMAIL: matos@matos.almeida.com.br

**CONTRATANTE**  
 Francisco Elter Cavalcante Barros  
 Secretário de Educação e Cultura

**CONTRATADA**  
 Denis Weirna Silva Cardoso  
 MATOS & ALMEIDA LTDA

Jaguaribe - PR, 27 de setembro de 2023.

Nº da Ordem de Serviço		16.03.03/2023	
Modalidade da Licitação		CONCORRÊNCIA PÚBLICA	
<b>SECRETARIA DE EDUCAÇÃO E CULTURA</b>			
Nº da Licitação	Nº de Contrato	Data de Contrato	Contratado
16.03.03/2023	16.03.03/2023	27 de Setembro de 2023	
MATOS & ALMEIDA LTDA			
Endereço			
RUA ANTONIO GOMES DA SILVA, 342 - EDMAR BARREIRA - JAGUARIBE/PR			
Nº do CNPJ/CPF			
01.816.139/0001-70			
Autorizo a execução dos serviços abaixo discriminados			
CONTRATAÇÃO DE EMPRESA PARA CONSTRUÇÃO DE QUADRAS POLIESPORTIVAS NAS LOCALIDADES DE FECHADO, VISTA ALBERE E CAZEMBIRAS JUNTO A SECRETARIA DE EDUCAÇÃO E CULTURA DO MUNICÍPIO DE JAGUARIBE/PR			
Valor Global			
R\$ 1.143.007,53 (UM MIL MILHÃO, CENTO E QUARENTA E TRÊS MIL, SETECENTAS E CINQUENTA E TRÊS CENTAVOS)			
Validade da proposta		Prazo de execução	
60 (sessenta) dias		90 (noventa) dias	

**ORDEN DE SERVIÇO**

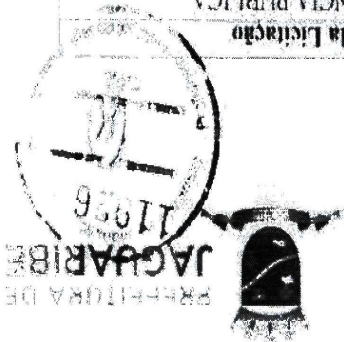



PREFEITURA DE  
**JAGUARIBE**

**PRIMEIRO TERMO ADITIVO AO  
CONTRATO Nº 16.03.03/2023 QUE ENTRE  
SI CELEBRAM O MUNICÍPIO DE  
JAGUARIBE, ATRAVÉS DA SECRETARIA  
DE EDUCAÇÃO E CULTURA COM  
MATOS E ALMEIDA LTDA, PARA O FIM  
QUE A SEGUIR SE DECLARA:**

O MUNICÍPIO de JAGUARIBE, pessoa jurídica de direito público interno, através da SECRETARIA DE EDUCAÇÃO E CULTURA com sede na cidade de JAGUARIBE - CE, na Praça Senador Fernandes Távora, s/n, centro, inscrito no CNPJ sob o nº 07.443.708/0001-66, neste ato representado pelo Ordenador de Despesas o Senhor, **Francisco Elder Cavalcante Barroso**, doravante denominado de **CONTRATANTE**, e, do outro lado a empresa **MATOS & ALMEIDA LTDA** inscrita no CNPJ sob o nº 01.816.139/0001-70 estabelecida à Rua Antônio Gomes da Silva, 342 – Edmar Barreira - Jaguaribe/Ce, representada por seu administrador o Sr. Denis Weima Silva Cardoso, portador(a) do CPF nº 027.052.643-96, doravante denominado(a) **CONTRATADO(A)**, resolvem firmar o presente aditivo ao Contrato decorrente do Processo de Licitação, **CONCORRÊNCIA PÚBLICA nº 16.03.03/2023** cujo objeto é a **CONTRATAÇÃO DE EMPRESA PARA CONSTRUÇÃO DE QUADRAS POLIESPORTIVAS NAS LOCALIDADES DE FECHADO, VISTA ALEGRE E CAJAZEIRAS, JUNTO A SECRETARIA DE EDUCAÇÃO E CULTURA DO MUNICÍPIO DE JAGUARIBE/CE**, em conformidade com as disposições contidas na Lei nº 8.666/93 e suas alterações posteriores, e mediante as cláusulas e condições a seguir:

**CLÁUSULA PRIMEIRA – DA FUNDAMENTAÇÃO LEGAL**

1.1 – O presente aditivo tem como fundamento o art. 57, inciso II, § 1º da Lei Federal nº 8.666/93 e suas alterações posteriores.

**CLÁUSULA SEGUNDA – DA PRORROGAÇÃO CONTRATUAL**

2.1 – O presente aditivo tem por finalidade a prorrogação do prazo de contrato resultante do procedimento licitatório acima referido, por mais 03 (TRÊS) meses. Portanto, terá vigência a partir de 31 de Dezembro de 2023 até o dia 31 de Março de 2024.

**CLÁUSULA TERCEIRA – DA JUSTIFICATIVA**

3.1 – A Prorrogação Contratual é uma prerrogativa da Administração Pública, que poderá utilizá-la quando respaldada legalmente, fato este, óbvio, no caso em tela. São dois os motivos preponderantes, entre outros: O primeiro consiste na inconveniência da suspensão das atividades de interesse público, provenientes de serviços prestados de modo contínuo; o Segundo é a previsibilidade de recursos orçamentários. Em princípio, qualquer que seja a distribuição de verbas no orçamento anual, com certeza, irá existir recursos para efetivação destes serviços.



PREFEITURA DE  
**JAGUARIBE**

3.2 – A prorrogabilidade do contrato em pauta, não só está assegurada pelo disposto no inciso II, do art. 57 da Lei de licitações vigente, como pela sua previsibilidade no instrumento convocatório e contratual.

3.3 – Considerando a excelência da qualidade do serviço que vem sendo prestado ao Município, combinado com o princípio da economicidade, a CONTRATANTE resolve prorrogar o referido contrato, preservando, desse modo, a supremacia do interesse público.

#### **CLAUSULA QUARTA – DAS DISPOSIÇÕES FINAIS**

4.1 – As demais cláusulas e condições pactuadas anteriormente permanecerão inalteradas e em pleno vigor.

E, estando acertados, assinam o presente instrumento em 02 (duas) vias, perante duas testemunhas que também o assinam, para que produza seus jurídicos e legais efeitos.

Jaguaribe/CE, 29 de Dezembro de 2023.

FRANCISCO ELDER CAVALCANTE  
BARROSO  
SECRETARIA DE EDUCAÇÃO E  
CULTURA.

Denis Weima Silva Cardoso  
MATOS E ALMEIDA LTDA

#### **TESTEMUNHAS:**

01.   
CPF: 06292345319

02.   
CPF: 81812801307



# CADASTRO NACIONAL DE OBRAS - CNO

## COMPROVANTE DE INSCRIÇÃO DE OBRA



### Informações da obra

Número de inscrição da obra 90.016.71412/77 Nome da obra CONST DE QUADRAS NA VL FECHADO - VISTA ALEGRE - CAJAZEIRAS

Data do cadastramento 18/10/2023 17:02 Origem do cadastramento e-CAC

Tipo Zona Zona Rural ART CE20231288653 RRT CIB 0000000-0 Cadastro Imobiliário

Data do início da obra 27/09/2023 CNAE 4299501 Construção de instalações esportivas e recreativas

### Situação da obra

Situação Ativa Data 27/09/2023

### Endereço

Pais BRASIL Município JAGUARIBE UF CE CEP 63.475-000

Bairro ZONA RURAL Logradouro VILA FECHADO - VISTA ALEGRE - CAJAZEIRAS Número SN

### Responsável

Nome MATOS & ALMEIDA LTDA CPF/CNPJ 01.816.139/0001-70 Vínculo Construtora

Data de início da responsabilidade 27/09/2023 Data de término da responsabilidade

### Contratantes

CPF/CNPJ	Nome
30.625.199/0001-04	FUNDO MUNICIPAL DE EDUCACAO

### Áreas Principais

Categoria	Destinação	Tipo de Obra	Área
Obra Nova	Galpão industrial	Alvenaria	0,01 m <sup>2</sup>

### Áreas Complementares

Categoria	Destinação	Tipo de Obra	Tipo de Área	Área Coberta	Área Descoberta	Área Total
Obra Nova	Galpão industrial	Alvenaria	Quadra Esportiva e Poliesportiva	0,01 m <sup>2</sup>	0,01 m <sup>2</sup>	0,02 m <sup>2</sup>

### Área Resultante

Área Resultante da Obra 0,03 m<sup>2</sup>



**MATOS & ALMEIDA LTDA.**  
CNPJ: 01.816.139/0001-70.

RUA. ANTÔNIO GOMES DA SILVA Nº342, BAIRRO: EDMAR BARREIRA,  
JAGUARIBE-CE, CEP: 63475-000 CONTATO: 3522-3044 OU (88) 98272375 CGF: 06.761459-0 EMAIL: [matos.almeida@matos.com.br](mailto:matos.almeida@matos.com.br)

Jaguaribe-Ce, 15 de março de 2024.

Nome da Proponente: MATOS & ALMEIDA LTDA-ME  
CNPJ: 01.816.139/0001-70

**À PREFEITURA MUNICIPAL DE JAGUARIBE -  
SECRETARIA MUNICIPAL DE EDUCAÇÃO -  
SECRETARIA DE INFRAESTRUTURA TRANSPORTES E URBANISMO-**

**CONTRATO Nº 16.03.03/2023  
ART INICIAL Nº. CE20231288653  
CNO Nº 90.016.71412/77**

Objeto: À CONTRATAÇÃO DE EMPRESA PARA CONSTRUÇÃO DE QUADRAS POLIESPORTIVAS NAS LOCALIDADES DE FECHADO, VISTA ALEGRE E CAJAZEIRAS, JUNTO A SECRETARIA EDUCAÇÃO E CULTURA DO MUNICÍPIO DE JAGUARIBE-CE.

## **DECLARAÇÃO DE INEXISTENCIA DE SEVIDOR PUBLICO AO SERVIÇO**

**PREZADOS SENHORES (a)**

A empresa MATOS & ALMEIDA LTDA-ME, inscrita no CNPJ: 01.816.139/0001-70, por intermédio do seu representante legal o Sr. DENIS WEIMA SILVA CARDOSO portador (a) da Carteira de Identidade n.º. 2003019086518 e do CPF nº 027.052.643-96, **declaro**, sob as penas da Lei, que até a presente data, que não possuímos no nosso quadro societário servidor público na ativa de empregado de empresa pública e de sociedade de economia mista.

Jaguaribe-Ce, 15 de março de 2024.

Representante Legal

DENIS WEIMA SILVA CARDOSO

MATOS & ALMEIDA LTDA-ME  
RUA. ANTÔNIO GOMES DA SILVA Nº342, BAIRRO: EDMAR BARREIRA,  
JAGUARIBE-CE, CEP: 63475-000 CONTATO: 3522-3044 OU (88) 98272375 CGF: 06.761459-0 EMAIL: [matos.almeida@matos.com.br](mailto:matos.almeida@matos.com.br)

**MATOS & ALMEIDA LTDA-ME CNPJ: 01.816.139/0001-70**

RUA. ANTÔNIO GOMES DA SILVA Nº342, BAIRRO: EDMAR BARREIRA, JAGUARIBE CE, CEP: 63475-000  
CONTATO: 3522-3044 OU (88) 98272375 CGF: 06.761459-0 EMAIL: [matos.almeida@matos.com.br](mailto:matos.almeida@matos.com.br)

Comprovante Pix com QR code

CAIXA

Valor	Data
<b>R\$ 134,33</b>	<b>26/03/2024</b> 12:05:13

 Pix realizado com sucesso!

#### Dados do receptor

Nome fantasia  
**SECRETARIA DA RECEITA FEDERAL DO BRASIL**

CNPJ  
**00.394.460/0058-87**

Instituição  
**BANCO DO BRASIL S.A.**

#### Dados do devedor

Nome  
**CONSTRUTORA MATOS**

CNPJ  
**01816139000170**

#### Dados do pagador

Nome  
**JDW CONSTRUÇOES EMPR LOC E EVENT**

CNPJ  
**34.350.412/0001-73**

Instituição  
**CAIXA ECONÔMICA FEDERAL**

#### Dados da transação

Situação  
**Efetivado**

Valor  
**R\$ 134,33**

Valor do Pagamento  
**R\$ 134,33**

Solicitação pagador  
**Solicitacao Pix**

ID transação  
**E0036030520240326150414e89d03bec**

Data/Hora  
**26/03/2024 - 12:05:13**

Identificador  
**U5zWQWkShnQsIF1DF0p2aBa6oy**

Código da operação  
**28274157241**

Chave de segurança  
**NJWQJ8GWSXRA490**

 Você poderá consultar futuramente essa e outras transações no item "Minhas Transações", opção "Consultas - Comprovantes"

Caso tenha dúvidas ou não reconheça esta transação, entre em contato com o Alô CAIXA e informe o ID da Transação presente neste comprovante

Alô CAIXA 4004 0104 (Capitais e Regiões Metropolitanas)  
Alô CAIXA 0800 104 0 104 (Demais regiões)  
Pessoas com deficiência auditiva 0800 726 2492  
SAC CAIXA 0800 726 0101  
Ouvidoria 0800 725 7474

FEBRADA, VISTA ALEGRE, CAZUETA



Receita Federal

Documento de Arrecadação de Receitas Federais

CNPJ <b>01.816.139/0001-70</b>	Razão Social <b>MATOS &amp; ALMEIDA LTDA</b>		
Período de Apuração <b>Fevereiro/2024</b>	Data de Vencimento <b>20/03/2024</b>	Número do Documento <b>07.16.24086.3185750-0</b>	Pagar este documento até <b>28/03/2024</b>
Observações <b>Nº Recibo Declaração: 50000211235313</b>			Valor Total do Documento <b>134,33</b>

Composição do Documento de Arrecadação

Código	Denominação	Principal	Multa	Juros	Total
1646	CP PATRONAL - GILRAT AJUSTADO	130,88	3,45		134,33
	01 CP PATRONAL - GILRAT AJUSTADO				
	PA:02/2024 Vencimento:20/03/2024				
	CNO:90.016.71412/77				
	<b>Totais</b>	<b>130,88</b>	<b>3,45</b>		<b>134,33</b>

SENA (Versão:5.1.8) Página: 1/1 26/03/2024 08:45:12

85850000001 0 34330385240 5 88071624086 5 31857500810 7

AUTENTICAÇÃO MECÂNICA

Documento de Arrecadação de Receitas Federais

85850000001 0 34330385240 5 88071624086 5 31857500810 7



CNPJ: 01.816.139/0001-70  
Número: 07.16.24086.3185750-0  
Pagar até: 28/03/2024  
Valor: 134,33

Pague com o PIX





## Protocolo de Envio de Arquivos

Prezado cliente,

Seus arquivos foram armazenados na Caixa Econômica Federal em 04/03/2024 11:13:53.

Este protocolo é sua garantia de que o arquivo foi devidamente recebido e armazenado para processamento pela Caixa Econômica Federal. Havendo ocorrências impeditivas no processamento do arquivo será enviada uma nota explicativa para a sua caixa postal no Conectividade Social contendo a(s) ocorrência(s) encontrada(s) e as ações necessárias para a solução.

Informações Complementares:

O número de protocolo do arquivo OTdZOaxzKKM00001.SFP é:

60575c8c-619d-439b-9b30-c9bfdd70a00f

Transmissor: MN CONTABILIDADE E ASSESSORIA LTDA:11792720000153

Inscrição do Transmissor: 11792720000153

Responsável: DIOGENES E BEZERRA ASS CONTABI

Inscrição do Responsável: 02445371350

Competência: 02/2024

NRA: OTdZOaxzKKM00001

Base de Processamento: Jaguaribe / CE

Código de Recolhimento: 150

Contato: NARCELIO DIOGENES

Telefone: 008835221476

COMPROVANTE DE DECLARAÇÃO DAS CONTRIBUIÇÕES A RECOLHER À PREVIDÊNCIA SOCIAL E A OUTRAS ENTIDADES E FUNDOS POR FPAS  
EMPRESA

Nº ARQUIVO: 0Tdz0axzKKM0000-1

EMPRESA: MATOS E ALMEIDA LTDA

Nº CONTROLE: AmlARpoaP1.0000-2

INSCRIÇÃO: 01.816.139/0001-70

COMP: 02/2024 COD REC: 150 COD GPS: 2003 FPAS: 507 OUTRAS ENT: SIMPLES: 2 ALIQ RAT: 0,0 FAP: 0,50 RAT AJUSTADO: 0,00

TOMADOR/OBRA:

INSCRIÇÃO:

LOGRADOURO: RUA ANTONIO GOMES DA SILVA 342 TERREO	BAIRRO: EDMAR BARREIRA	CNAE PREPONDERANTE:	4120400
CIDADE: JAGUARIBE UF: CE	CEP: 63475-000	TELEFONE: 88-52211388	CNAE: 4120400
APURAÇÃO DO VALOR A RECOLHER:	507	620	744
			779
			TOTAL

SEGURADO

Empregados/Avulsos	796,53	0,00	0,00	0,00	796,53
Contribuintes Individuais	0,00	0,00	0,00	0,00	0,00

EMPRESA

Empregados/Avulsos	0,00	0,00	0,00	0,00	0,00
Contribuintes Individuais	0,00	0,00	0,00	0,00	0,00
RAT	0,00	0,00	0,00	0,00	0,00
RAT - Agentes Nocivos	0,00	0,00	0,00	0,00	0,00
Valores Pagos a Cooperativas	0,00	0,00	0,00	0,00	0,00
Adicional Cooperativas	0,00	0,00	0,00	0,00	0,00
Comercialização Produção	0,00	0,00	0,00	0,00	0,00
Evento Desportivo/Patrocínio	0,00	0,00	0,00	0,00	0,00
RECOLHIMENTO COMP ANT - VALOR INSS	0,00	0,00	0,00	0,00	0,00
(-) Retenção Lei 9.711/98	0,00	0,00	0,00	0,00	0,00
(-) Sal. Família/Sal. Maternidade	0,00	0,00	0,00	0,00	0,00
(-) Compensação	0,00	0,00	0,00	0,00	0,00
VALOR A RECOLHER - PREVIDÊNCIA SOCIAL	796,53	0,00	0,00	0,00	796,53

OUTRAS ENTIDADES	0,00	0,00	0,00	0,00	0,00
RECOLH COMP ANT - VALOR OUT ENTJD	0,00	0,00	0,00	0,00	0,00
VALOR A RECOLHER - OUTRAS ENTIDADES	0,00	0,00	0,00	0,00	0,00
TOTAL A RECOLHER	796,53	0,00	0,00	0,00	796,53

(\*) Os valores de retenção, salário-família/salário-maternidade e compensação demonstrados são os efetivamente abatidos.

A DECLARAÇÃO DE DADOS CONSTANTES DESTA GFIP E DO ARQUIVO SEFIP CORRESPONDENTE A CONTRIBUIÇÃO PREVIDENCIÁRIA, EQUIVALE A CONFISSÃO DE DÍVIDA DOS VALORES DELA DECORRENTES E CONSTITUI(EM) CRÉDITO(S) PASSÍVEL(IS) DE INSCRIÇÃO EM DÍVIDA ATIVA, NA AUSÊNCIA DO OPORTUNO RECOLHIMENTO OU PARCELAMENTO, E CONSEQUENTE EXECUÇÃO JUDICIAL NOS TERMOS DA LEI Nº 6.830/80.

O EMPREGADOR/CONTRIBUINTE, RENUNCIANDO EXPRESSAMENTE A QUALQUER CONTESTAÇÃO QUANTO AO VALOR E PROCEDÊNCIA DESTA DECLARAÇÃO/DÍVIDA, ASSUME INTEGRAL RESPONSABILIDADE PELA EXATIDÃO DO MONTANTE DECLARADO E CONFESSADO, FICANDO, ENTRETANTO, RESSALVADO A SECRETARIA DA RECEITA FEDERAL DO BRASIL O DIREITO DE APURAR, A QUALQUER TEMPO, A EXISTÊNCIA DE OUTRAS IMPORTANCIAS DEVIDAS NÃO INCLuíDAS NESTE INSTRUMENTO, AINDA QUE RELATIVAS AO MESMO PERÍODO.

O EMPREGADOR/CONTRIBUINTE RECONHECE QUE A PRESENTE CONFISSÃO DE DÍVIDA NÃO OBRIGA A SECRETARIA DA RECEITA FEDERAL DO BRASIL A EXPEDIR DOCUMENTO COMPROBATÓRIO DA INEXISTÊNCIA DE DÉBITO, SALVO SE SEU CRÉDITO FOR GARANTIDO NA FORMA DOS ARTS. 258 E 259 DO REGULAMENTO DA PREVIDÊNCIA SOCIAL, APROVADO PELO DECRETO 3.048, DE 12/05/1999, E ALTERAÇÕES POSTERIORES.

MINISTÉRIO DO TRABALHO E EMPREGO - MTE  
GFIP - SEFIP 8.40 (17/10/2022) TABELAS 44.0 (25/01/2022)

MINISTÉRIO DA FAZENDA - MF

DATA: 04/03/2024  
HORA: 11:09:13  
PÁG : 0001/0009

RELAÇÃO DOS TRABALHADORES CONSTANTES NO ARQUIVO SEFIP  
MODALIDADE : 9-CONFIRMAÇÃO INFORMAÇÕES ANTERIORES - REC/DECL AO FGTS E DECL À PREVIDÊNCIA

EMPRESA: MATOS E ALMEIDA LTDA INSCRIÇÃO: 01.816.139/0001-70  
COMP: 02/2024 COD REC:150 COD GPS: 2003 FPAS: 507 OUTRAS ENT: SIMPLES: 2 RAT: 0,0 FAP: 0,50 RAT AJUSTADO: 0,00  
TOMADOR/OBRA: CONST 2 SL NA EEMTI MARIA DE LOURDES OLI INSCRIÇÃO: 900162079273

---

NOME TRABALHADOR	PIS/PASEP/CI	ADMISSÃO	CAT	OCOR	DATA/COD MOVIMENTAÇÃO	CBO
REM SEM 13º SAL	REM 13ºSAL	BASE CÁL 13ºSAL PREV SOC	CONTRIB SEG DEVIDA	DEPÓSITO	JAM	
BASE CÁL PREV SOCIAL						
GEORGE ALEXANDRE RODRIGUES DOS SANTOS	162.32981.02-3	02/08/2023	01			07152
1.538,81	0,00	0,00	120,31	0,00		0,00

---

TOTALS DA EMPRESA/TOMADOR  
1.538,81 0,00 0,00 120,31 0,00 0,00

RELAÇÃO DOS TRABALHADORES CONSTANTES NO ARQUIVO SEFIP  
RESUMO DO FECHAMENTO - TOMADOR DE SERVIÇOS/OBRA  
MODALIDADE : 9-CONFIRMAÇÃO INFORMAÇÕES ANTERIORES - REC/DECL AO FGTS E DECL À PREVIDÊNCIA

EMPRESA: MATOS E ALMEIDA LTDA  
COMP: 02/2024 COD REC:150 COD GPS: 2003 FPAS: 507 OUTRAS ENT: SIMPLES: 2 RAT: 0,0  
TOMADOR/OBRA: CONST 2 SL NA EEMTI MARIA DE LOURDES OLI N° DE CONTROLE: DHHVG132SHQ000-8  
LOGRADOURO: RUA ANTONIO GOMES DA SILVA 342 TERREO BAIRRO: EDMAR BARREIRA  
CIDADE: JAGUARIBE UF: CE CEP: 63475-000

N° ARQUIVO: OTd20axzKKM0000-1  
INSCRIÇÃO: 01.816.139/0001-70  
FAP: 0,50 RAT AJUSTADO: 0,00  
INSCRIÇÃO: 900162079273  
CNAE PREPONDERANTE 4120400  
CNAE: 4120400

CAT	QUANT	REMUNERAÇÃO SEM 13°	REMUNERAÇÃO 13°	BASE CÁL PREV SOC	BASE CÁL 13° PREV SOC
01	1	1.538,81	0,00	1.538,81	0,00
TOTAIS:	1	1.538,81	0,00	1.538,81	0,00

RESUMO DAS INFORMAÇÕES À PREVIDÊNCIA SOCIAL CONSTANTES NO ARQUIVO SEFIP  
 TOMADOR DE SERVIÇOS/OBRA

EMPRESA: MATOS E ALMEIDA LTDA Nº ARQUIVO: 0Tdz0axzKKM000-1  
 COMP: 02/2024 COD REC: 150 COD GPS: 2003 FPAS: 507 OUTRAS ENT: SIMPLES: 2 RAT: 0,0 INSCRIÇÃO: 01.816.139/0001-70  
 TOMADOR/OBRA: CONST 2 SL NA EEMTI MARIA DE LOURDES OLI Nº DE CONTROLE: DHHV613ZSHQ000-8 INSCRIÇÃO: 900162U19273  
 LOGRADOURO: RUA ANTONIO COMES DA SILVA 342 TERREO BAIRRO: EDMAR BARREIRA CNAE PREPONDERANTE 4120400  
 CIDADE: JAGUARIBE UF: CE CEP: 63475-000 TELEFONE: 0088 5221 1388 CNAE: 4120400

VALOR DEV PREV SOC CALCULADO SEFIP:	120,31	CONTRIB SEGURADOS - DEVIDA:	120,31
SALÁRIO FAMÍLIA:	0,00	RECEITA EVENTO DESP/PATROCÍNTO:	0,00
SALÁRIO MATERNIDADE:	0,00	PERC DE ISENÇÃO DE FILANTROPIA:	0,00
VALORES PAGOS COOP TRABALHO - SEM ADICIONAL:	0,00	13º SALÁRIO MATERNIDADE:	0,00
VALORES PAGOS COOP TRABALHO - ADIC. 15 ANOS:	0,00	COM PRODUÇÃO PJ:	0,00
VALORES PAGOS COOP TRABALHO - ADIC. 20 ANOS:	0,00	COM PRODUÇÃO PF:	0,00
VALORES PAGOS COOP TRABALHO - ADIC. 25 ANOS:	0,00	VALOR DAS FATURAS EMITIDAS PARA O TOMADOR:	0,00

COMPENSAÇÃO

PERÍODO INICIAL:	PERÍODO FINAL:	VALOR SOLICITADO:	0,00
VALOR ABATIDO:	0,00 VALOR A COMPENSAR:	0,00 VALOR EXCEDENTE AO LIMITE DOS 30%:	0,00

RETENÇÃO (LEI 9.711/98)

VALOR INFORMADO:	0,00 VALOR ABATIDO PELO SEFIP:	0,00 VALOR A COMPENSAR/RESTITUIR:	0,00
------------------	--------------------------------	-----------------------------------	------

BASE DE CÁLCULO APOSENTADORIA ESPECIAL/OCORRÊNCIA

15 ANOS:	0,00	20 ANOS:	0,00	25 ANOS:	0,00
QUANTIDADE:	0	QUANTIDADE:	0	QUANTIDADE:	0

QUANTIDADE DE MOVIMENTAÇÕES / CÓDIGOS

H :	0 I1:	0 I2:	0 I3:	0 I4:	0 I5:	0 J :	0 K :	0 L :	0 M :	0
N1:	0 N2:	0 N3:	0 O1:	0 O2:	0 O3:	0 P1:	0 P2:	0 P3:	0 Q1:	0
Q2:	0 Q3:	0 Q4:	0 Q5:	0 Q6:	0 Q7:	0 R :	0 R1:	0 S2:	0 S3:	0
T1:	0 T2:	0 U1:	0 U2:	0 U3:	0 V3:	0 W :	0 X :	0 X1:	0 Y :	0
Z1:	0 Z2:	0 Z3:	0 Z4:	0 Z5:	0 Z6:	0 Z6:	0			

RELAÇÃO DOS TRABALHADORES CONSTANTES NO ARQUIVO SEFIP  
 MODALIDADE : "BRANCO"-RECOLHIMENTO AO FGTS E DECLARAÇÃO À PREVIDÊNCIA

858000000062 980401802405 307686180808 181613900017

EMPRESA: MATOS E ALMEIDA LTDA INSCRIÇÃO: 01.816.139/0001-70  
 COMP: 02/2024 COD REC:150 COD GPS: 2003 FPAS: 507 OUTRAS ENT: SIMPLES: 2 RAT: 0,0 FAP: 0,50 RAT AJUSTADO: 0,00  
 TOMADOR/OBRA: CONST DE QUADRAS INSCRIÇÃO: 900161141277

NOME TRABALHADOR	REM SEM 13º SAL	REM 13º SAL	PIS/PASEP/CI BASE CÁL 13º SAL PREV SOC	CONTRIB SEG DEVIDA	ADMISSÃO CAT OCOR	DATA/COD MOVIMENTAÇÃO	DEPÓSITO	CBO JAM
BRAZ NONATO BEZERRA NETTO	1.412,00	0,00	201.02231.64-2	108,90	01/10/2023	01	112,96	07170
JONATAS KALEBE OLIVEIRA DA SILVA	1.412,00	0,00	162.37804.99-5	108,90	02/10/2023	01	112,96	07170
JOSE DANIEL ALVES DA SILVA	1.538,81	0,00	270.83043.83-9	120,31	01/10/2023	01	123,10	07152
JOSEMAR GARCIA DE ARRUDA JUNIOR	1.412,00	0,00	206.91523.95-3	108,90	02/10/2023	01	112,96	07170
LEANDRO SILVA ARAUJO	1.538,81	0,00	206.53401.13-7	120,31	02/10/2023	01	123,10	07152
MANOEL LEONARDO FREIRES DA SILVA	1.412,00	0,00	167.38877.19-7	108,90	01/10/2023	01	112,96	07170

TOTALS DA EMPRESA/TOMADOR  
 8.725,62 0,00 0,00 676,22 698,04 0,00

RELAÇÃO DOS TRABALHADORES CONSTANTES NO ARQUIVO SEFIP  
RESUMO DO FECHAMENTO - TOMADOR DE SERVIÇOS/OBRA  
MODALIDADE : "BRANCO"-RECOLHIMENTO AO FGTS E DECLARAÇÃO À PREVIDÊNCIA

858000000062 980401802405 307686180808 181613900017

EMPRESA: MATOS E ALMEIDA LTDA  
COMP: 02/2024 COD REC: 150 COD GPS: 2003 FPAS: 507 OUTRAS ENT: SIMPLES: 2 RAT: 0,0  
TOMADOR/OBRA: CONST DE QUADRAS N° DE CONTROLE: F6bRaq4eCmD0000-1  
LOGRADOURO: RUA ANTONIO GOMES DA SILVA 342 TERREO BAIRRO: EDMAR BARREIRA  
CIDADE: JAGUARIBE UF: CE CEP: 63475-000

N° ARQUIVO: OTdZOaxzKEM0000-1  
INSCRIÇÃO: 01.816.139/0001-70  
FAP: 0,50 RAT AJUSTADO: 0,00  
INSCRIÇÃO: 90016/141277

CNAE PREPONDERANTE 4120400  
CNAE: 4120400

CAT	QUANT	REMUNERAÇÃO SEM 13°	REMUNERAÇÃO 13°	BASE CÁL PREV SOC	BASE CÁL 13° PREV SOC
01	6	8.725,62	0,00	8.725,62	0,00
TOTAIS:	6	8.725,62	0,00	8.725,62	0,00

RESUMO DAS INFORMAÇÕES À PREVIDÊNCIA SOCIAL CONSTANTES NO ARQUIVO SEFIP  
TOMADOR DE SERVIÇOS/OBRA

EMPRESA: MATOS E ALMEIDA LTDA  
COMP: 02/2024 COD REC: 150 COD GPS: 2003 FPAS: 507 OUTRAS ENT: SIMPLES: 2 RAT: 0,0  
TOMADOR/OBRA: CONST DE QUADRAS N° DE CONTROLE: F6bRaç4eCmD0000-1  
LOGRADOURO: RUA ANTONIO GOMES DA SILVA 342 TERREO BAIRRO: EDMAR BARREIRA  
CIDADE: JAGUARIBE UF: CE CEP: 63475-000 TELEFONE: 0088 5221 1388  
N° ARQUIVO: OTdZOaxzKEM0000-1  
INSCRIÇÃO: 01.816.139/0001-70  
FAP: 0,50 RAT AJUSTADO: 0,00  
INSCRIÇÃO: 90016/141277  
CNAE PREPONDERANTE 4120400  
CNAE: 4120400

VALOR DEV PREV SOC CALCULADO SEFIP: 676,22 CONTRIB SEGURADOS - DEVIDA: 676,22  
SALÁRIO FAMÍLIA: 0,00 RECEITA EVENTO DESP/PATROCÍNIO: 0,00  
SALÁRIO MATERNIDADE: 0,00 PERC DE ISENÇÃO DE FILANTROPIA: 0,00  
VALORES PAGOS COOP TRABALHO - SEM ADICIONAL: 0,00 13° SALÁRIO MATERNIDADE: 0,00  
VALORES PAGOS COOP TRABALHO - ADIC. 15 ANOS: 0,00 COM PRODUÇÃO PJ: 0,00  
VALORES PAGOS COOP TRABALHO - ADIC. 20 ANOS: 0,00 COM PRODUÇÃO PF: 0,00  
VALORES PAGOS COOP TRABALHO - ADIC. 25 ANOS: 0,00 VALOR DAS FATURAS EMITIDAS PARA O TOMADOR: 0,00

COMPENSAÇÃO  
PERÍODO INICIAL: PERÍODO FINAL: VALOR SOLICITADO: 0,00  
VALOR ABATIDO: 0,00 VALOR A COMPENSAR: 0,00 VALOR EXCEDENTE AO LIMITE DOS 30%: 0,00

RETENÇÃO (LEI 9.711/98)  
VALOR INFORMADO: 0,00 VALOR ABATIDO PELO SEFIP: 0,00 VALOR A COMPENSAR/RESTITUIR: 0,00

BASE DE CÁLCULO APOSENTADORIA ESPECIAL/OCORRÊNCIA  
15 ANOS: 0,00 20 ANOS: 0,00 25 ANOS: 0,00  
QUANTIDADE: 0 QUANTIDADE: 0 QUANTIDADE: 0

QUANTIDADE DE MOVIMENTAÇÕES / CÓDIGOS

H : 0 I1: 0 I2: 0 I3: 0 I4: 0 I5: 0 J : 0 K : 0 L : 0 M : 0  
N1: 0 N2: 0 N3: 0 O1: 0 O2: 0 O3: 0 P1: 0 P2: 0 P3: 0 Q1: 0  
Q2: 0 Q3: 0 Q4: 0 Q5: 0 Q6: 0 Q7: 0 R : 0 R1: 0 S2: 0 S3: 0  
T1: 0 T2: 0 U1: 0 U2: 0 U3: 0 V3: 0 W : 0 X : 0 X1: 0 Y : 0  
Z1: 0 Z2: 0 Z3: 0 Z4: 0 Z5: 0 Z6: 0 Z6: 0

RELAÇÃO DOS TRABALHADORES CONSTANTES NO ARQUIVO SEFIP  
RESUMO DO FECHAMENTO - EMPRESA

858000000062 980401802405 307686180808 181613900017

EMPRESA: MATOS E ALMEIDA LTDA N° DE CONTROLE: AmIARipoaF10000-2 N° ARQUIVO: OTdZOaxzKKM0000-1  
COMP: 02/2024 COD REC:150 COD GPS: 2003 FPAS: 507 OUTRAS ENT: SIMPLES: 2 RAT: 0,0 INSCRIÇÃO: 01.816.139/0001-70  
TOMADOR/OBRA; INSCRIÇÃO: FAP: 0,50 RAT AJUSTADO: 0,00

LOGRADOURO: RUA ANTONIO GOMES DA SILVA 342 TERREQ BAIRRO: EDMAR BARREIRA CNAE PREPONDERANTE 4120400  
CIDADE: JAGUARIBE UF: CE CEP: 63475-000 CNAE: 4120400

CAT	QUANT	REMUNERAÇÃO SEM 13°	REMUNERAÇÃO 13°	BASE CÁL PREV SOC	BASE CÁL 13° PREV SOC
01	7	10.264,43	0,00	10.264,43	0,00
TOTAIS:	7	10.264,43	0,00	10.264,43	0,00

MINISTÉRIO DO TRABALHO E EMPREGO - MTE  
GFIP - SEFIP 8.40 (17/10/2022) TABELAS 44.0 (25/01/2022)

MINISTÉRIO DA FAZENDA - MF

DATA: 04/03/2024  
HORA: 11:09:13  
PÁG : 0008/0009

RELAÇÃO DOS TRABALHADORES CONSTANTES NO ARQUIVO SEFIP  
RESUMO DO FECHAMENTO - EMPRESA  
FGTS

858000000062 980401802405 307686180808 181613900017

EMPRESA: MATOS E ALMEIDA LTDA N° DE CONTROLE: AmIARrpoaF10000-2 N° ARQUIVO: OTdZ0axzKRM0000-1  
COMP: 02/2024 COD REC:150 COD GPS: 2003 FPAS: 507 OUTRAS ENT: SIMPLES: 2 RAT: 0,0 INSCRIÇÃO: 01.816.139/0001-70  
TOMADOR/OBRA: FAP: 0,50 RAT AJUSTADO: 0,00 INSCRIÇÃO:  
-----  
LOGRADOURO: RUA ANTONIO GOMES DA SILVA 342 TERREO BAIRRO: EDMAR BARREIRA CNAE PREPONDERANTE 4120400  
CIDADE: JAGUARIBE UF: CE CEP: 63475-000 CNAE: 4120400  
-----

MODALIDADE : "Branco"-RECOLHIMENTO AO FGTS E DECLARAÇÃO À PREVIDÊNCIA

-----  
FGTS - 8%  
REMUNERAÇÃO SEM 13º SALÁRIO 8.725,62  
REMUNERAÇÃO 13º SALARIO 0,00  
QUANTIDADE TRABALHADORES 6  
-----

MODALIDADE : 9-CONFIRMAÇÃO INFORMAÇÕES ANTERIORES - REC/DECL AO FGTS E DECL À PREVIDÊNCIA

-----  
FGTS - 8%  
REMUNERAÇÃO SEM 13º SALÁRIO 1.538,81  
REMUNERAÇÃO 13º SALARIO 0,00  
QUANTIDADE TRABALHADORES 1  
-----

VALORES DO FGTS

DATA DE RECOLHIMENTO ATÉ 07/03/2024

DEPÓSITO FGTS	ENCARGOS FGTS	CONTRIB SOCIAL	ENCARGOS CONTRIB SOCIAL	TOTAL RECOLHER
698,04	0,00	0,00	0,00	698,04

RESUMO DAS INFORMAÇÕES À PREVIDÊNCIA SOCIAL CONSTANTES NO ARQUIVO SEFIP  
EMPRESA

EMPRESA: MATOS E ALMEIDA LTDA	Nº DE CONTROLE: Am1ARrpoaF10000-2	Nº ARQUIVO: OTdZ0axzKKM0000-1								
COMP: 02/2024 COD REC: 150 COD GPS: 2003	FPAS: 507 OUTRAS ENT: SIMPLES: 2 RAT: 0,0	INSCRIÇÃO: 01.816.139/0001-70								
TOMADOR/OBRA:		FAP: 0,50 RAT AJUSTADO: 0,00								
		INSCRIÇÃO:								
LOGRADOURO: RUA ANTONIO GOMES DA SILVA 342 TERREO	BAIRRO: EDMAR BARREIRA	CNAE PREPONDERANTE 4120400								
CIDADE: JAGUARIBE	UF: CE CEP: 63475-000	TELEFONE: 0088 5221 1388 CNAE: 4120400								
VALOR DEV PREV SOC CALCULADO SEFIP:	796,53	CONTRIB SEGURADOS - DEVIDA: 796,53								
SALÁRIO FAMÍLIA:	0,00	RECEITA EVENTO DESP/PATROCÍNIO: 0,00								
SALÁRIO MATERNIDADE:	0,00	PERC DE ISENÇÃO DE FILANTROPIA: 0,00								
VALORES PAGOS COOP TRABALHO - SEM ADICIONAL:	0,00	13º SALÁRIO MATERNIDADE: 0,00								
VALORES PAGOS COOP TRABALHO - ADIC. 15 ANOS:	0,00	COM PRODUÇÃO PJ: 0,00								
VALORES PAGOS COOP TRABALHO - ADIC. 20 ANOS:	0,00	COM PRODUÇÃO PF: 0,00								
VALORES PAGOS COOP TRABALHO - ADIC. 25 ANOS:	0,00	VALOR DAS FATURAS EMITIDAS PARA O TOMADOR: 0,00								
COMPENSAÇÃO										
PERÍODO INICIAL:	PERÍODO FINAL:	VALOR SOLICITADO: 0,00								
VALOR ABATIDO:	0,00 VALOR A COMPENSAR:	0,00 VALOR EXCEDENTE AO LIMITE DOS 30%: 0,00								
RETENÇÃO (LEI 9.711/98)										
VALOR INFORMADO:	0,00 VALOR ABATIDO PELO SEFIP:	0,00 VALOR A COMPENSAR/RESTITUIR: 0,00								
BASE DE CÁLCULO APOSENTADORIA ESPECIAL/OCORRÊNCIA										
15 ANOS:	0,00	20 ANOS: 0,00								
25 ANOS:		0,00								
QUANTIDADE:	0	QUANTIDADE: 0								
		QUANTIDADE: 0								
QUANTIDADE DE MOVIMENTAÇÕES / CÓDIGOS										
H :	0 I1:	0 I2:	0 I3:	0 I4:	0 I5:	0 J :	0 K :	0 L :	0 M :	0
N1:	0 N2:	0 N3:	0 O1:	0 O2:	0 O3:	0 P1:	0 P2:	0 P3:	0 Q1:	0
Q2:	0 Q3:	0 Q4:	0 Q5:	0 Q6:	0 Q7:	0 R :	0 R1:	0 S2:	0 S3:	0
T1:	0 T2:	0 U1:	0 U2:	0 U3:	0 V3:	0 W :	0 X :	0 X1:	0 Y :	0
Z1:	0 Z2:	0 Z3:	0 Z4:	0 Z5:	0 Z6:	0 Z6:	0			

MINISTÉRIO DA FAZENDA - MF  
SECRETARIA DA RECEITA FEDERAL DO BRASIL - RFB  
GFIP - SEFIP 8.40 (17/10/2022) TABELAS 44.0 (25/01/2022)

DATA: 04/03/2024  
HORA: 11:09:13  
PÁG : 001/001

RELATÓRIO ANALÍTICO DE GPS

COMPETÊNCIA: 02/2024

EMPRESA	INSCRIÇÃO		OUTRAS ENTIDADES		COD PAGTO	FPAS	
VALORES: SEGURADOS	EMPRESA	OUTRAS ENT	DED FPAS	VALOR DA RETENÇÃO	JUROS/MULTA	TOTAL	REEMBOLSO
MATOS E ALMEIDA LTDA			01.816.139/0001-70			2003	507
796,53	0,00	0,00	0,00	0,00	0,00	796,53	0,00

OBSERVAÇÃO : EMPRESA OPTANTE PELO SIMPLES

FGTS - FUNDO DE GARANTIA DO TEMPO DE SERVIÇO

DATA: 04/03/2024

GFIP - SEFIP 8.40 (17/10/2022)

HORA: 11:09:13

PÁG : 001/001

RELATÓRIO ANALÍTICO DA GRF

EMPRESA: MATOS E ALMEIDA LTDA

INSCRIÇÃO: 01.816.139/0001-70

COMPETÊNCIA: 02/2024

CÓD REC: 150

FPAS: 507

SIMPLES: 2

---

	FGTS - 8%
QTDE TRABALHADORES	6
REMUNERAÇÃO	8.725,62
DEPÓSITO	698,04
ENCARGOS FGTS	0,00
CONTRIB SOCIAL	0,00
ENCARGOS CONTRIB SOC	0,00
TOTAL A RECOLHER	698,04

---

VALIDADE DO CÁLCULO: até 07/03/2024

**RELATÓRIO PARA SIMPLES CONFERÊNCIA, NÃO É VÁLIDO PARA QUITAÇÃO.**

A(S) GRF(S), PARA FINS DE QUITAÇÃO, SERÁ(ÃO) IMPRESSA(S) SOMENTE APÓS TRANSMISSÃO DO ARQUIVO VALIDADO PELO CONECTIVIDADE SOCIAL.

RELAÇÃO DE TOMADOR/OBRA - RET

858000000062 980401802405 307686180808 181613900017

EMPRESA: MATOS E ALMEIDA LTDA INSCRIÇÃO: 01.816.139/0001-70 N° ARQUIVO: OTdZ0axzKKM0000-1  
FPAS: 507 OUTRAS ENTIDADES: SIMPLES: 2 ALIQ RAT: 0,0 FAP: 0,50 RAT AJUSTADO: 0,00 COD REC: 150 COMP: 02/2024 N° CONTROLE: AmLARipoaF10000-2

TOMADOR/OBRA : CONST 2 SL NA EEMTI MARIA DE LOURDES INSCRIÇÃO: 900162079273 N° CONTROLE: DHHVG132SHQ0000-8  
LOGRADOURO BAIRRO CIDADE CEP UF  
RUA JOSE SABINO MENDES 2313 DIST FLORES CENTRO RUSSAS 62903000 CE

MODALIDADE : 9-Confirmação Informações Anteriores - Rec/Decl ao FGTS e Decl à Previdência

VALORES PREVIDÊNCIA		VALORES FGTS - 8%	
REM SEM 13º SALÁRIO	1.538,81	REM SEM 13º SALÁRIO	1.538,81
REM BASE CALC 13º SAL	0,00	REM 13º SALÁRIO	0,00
		DEPÓSITO	0,00
		ENCARGOS FGTS	0,00
		CONTRIB SOCIAL	0,00
		ENCARGOS CONTRIB SOC	0,00
TOTAL TRABALHADORES	1	TOTAL TRABALHADORES	1

TOTAIS DO TOMADOR

VALORES PREVIDÊNCIA		VALORES FGTS - 8%	
REM SEM 13º SALÁRIO	1.538,81	REM SEM 13º SALÁRIO	1.538,81
REM BASE CALC 13º SAL	0,00	REM 13º SALÁRIO	0,00
CONTR SEGURADOS DEVIDA	120,31	DEPÓSITO	0,00
VAL DEVIDO PREV SOC	120,31	ENCARGOS FGTS	0,00
		CONTRIB SOCIAL	0,00
		ENCARGOS CONTRIB SOC	0,00
TOTAL TRABALHADORES	1	TOTAL TRABALHADORES	1

RELAÇÃO DE TOMADOR/OBRA - RET

858000000062 980401802405 307686180808 181613900017

EMPRESA: MATOS E ALMEIDA LTDA INSCRIÇÃO: 01.816.139/0001-70 N° ARQUIVO: 0TdZOaxzKKM0000-1  
FPAS: 507 OUTRAS ENTIDADES: SIMPLES: 2 ALIQ RAT: 0,0 FAP: 0,50 RAT AJUSTADO: 0,00 COD REC: 150 COMP: 02/2024 N° CONTROLE: Am1ARrpoaF10000-2

TOMADOR/OBRA : CONST DE QUADRAS INSCRIÇÃO: 900167141277 N° CONTROLE: F6bRaQ4eCmD0000-1  
LOGRADOURO BAIRRO CIDADE CEP UF  
VL FECHADO VISTA ALEGRE CAJAZEIRAS SN ZONA RURAL JAGUARIBE 63475000 CE

MODALIDADE : "Branco"-Recolhimento ao FGTS e Declaração à Previdência

VALORES PREVIDÊNCIA		VALORES FGTS - 8%	
REM SEM 13° SALÁRIO	8.725,62	REM SEM 13° SALÁRIO	8.725,62
REM BASE CALC 13° SAL	0,00	REM 13° SALÁRIO	0,00
		DEPÓSITO	698,04
		ENCARGOS FGTS	0,00
		CONTRIB SOCIAL	0,00
		ENCARGOS CONTRIB SOC	0,00
TOTAL TRABALHADORES	6	TOTAL TRABALHADORES	6

TOTAIS DO TOMADOR

VALORES PREVIDÊNCIA		VALORES FGTS - 8%	
REM SEM 13° SALÁRIO	8.725,62	REM SEM 13° SALÁRIO	8.725,62
REM BASE CALC 13° SAL	0,00	REM 13° SALÁRIO	0,00
CONTR SEGURADOS DEVIDA	676,22	DEPÓSITO	698,04
VAL DEVIDO PREV SOC	676,22	ENCARGOS FGTS	0,00
		CONTRIB SOCIAL	0,00
		ENCARGOS CONTRIB SOC	0,00
TOTAL TRABALHADORES	6	TOTAL TRABALHADORES	6

MINISTÉRIO DO TRABALHO E EMPREGO - MTE  
GFIP - SEFIP 8.40 (17/10/2022) TABELAS 44.0 (25/01/2022)

MINISTÉRIO DA FAZENDA - MF

DATA: 04/03/2024  
HORA: 11:09:13  
PÁG : 0003/0003

RESUMO - RELAÇÃO DE TOMADOR/OBRA - RET

858000000062 980401802405 307686180808 181613900017

EMPRESA: MATOS E ALMEIDA LTDA INSCRIÇÃO: 01.816.139/0001-70 N° ARQUIVO: OTdZOaxzKKM0000-1  
FPAS: 507 OUTRAS ENTIDADES: SIMPLES: 2 ALIQ RAT: 0,0 FAP: 0,50 RAT AJUSTADO: 0,00 N° CONTROLE: Am1ARrpoaF10000-2  
COD REC: 150 COMP: 02/2024

TOTALS DA EMPRESA

VALORES PREVIDÊNCIA		VALORES FGTS - 8%	
REM SEM 13° SALÁRIO	10.264,43	REM SEM 13° SALÁRIO	10.264,43
REM BASE CALC 13° SAL	0,00	REM 13° SALÁRIO	0,00
CONTR SEGURADOS DEVIDA	796,53	DEPÓSITO	698,04
VAL DEVIDO PREV SOC	796,53	ENCARGOS FGTS	0,00
		CONTRIB SOCIAL	0,00
		ENCARGOS CONTRIB SOC	0,00
TOTAL TRABALHADORES	7	TOTAL TRABALHADORES	7
		TOTAL A RECOLHER	698,04



Anotação de Responsabilidade Técnica - ART  
Lei nº 6.496, de 7 de dezembro de 1977

**CREA-CE**

**ART OBRA / SERVIÇO**  
**Nº CE20241383793**

**Conselho Regional de Engenharia e Agronomia do Ceará**

COMPLEMENTAÇÃO à  
CE20220914585

**1. Responsável Técnico**

**YUKIO DIÓGENES BEZERRA**

Título profissional: **ENGENHEIRO CIVIL**

RNP: **0618515844**

Registro: **341929CE**

Empresa contratada: **DIÓGENES BEZERRA ENGENHARIA LTDA - ME**

Registro: **0010475818-CE**

**2. Dados do Contrato**

Contratante: **MUNICÍPIO DE JAGUARIBE**

CPF/CNPJ: **07.443.708/0001-66**

**PRAÇA SENADOR FERNANDES TÁVORA**

Nº: **S/N**

Complemento: **PREFEITURA MUNICIPAL**

Bairro: **CENTRO**

Cidade: **JAGUARIBE**

UF: **CE**

CEP: **63475000**

Contrato: **Não especificado**

Celebrado em:

Valor: **R\$ 10.000,00**

Tipo de contratante: **Pessoa Jurídica de Direito Público**

Ação Institucional: **NENHUMA - NÃO OPTANTE**

**3. Dados da Obra/Serviço**

**OUTROS PRAÇA SENADOR FERNANDES TÁVORA**

Nº: **S/N**

Complemento: **MUNICÍPIO DE JAGUARIBE**

Bairro: **CENTRO**

Cidade: **BRASILÉIA**

UF: **AC**

CEP: **63475000**

Data de Início: **01/03/2024**

Previsão de término: **31/12/2024**

Coordenadas Geográficas: **-5.888855, -38.623371**

Finalidade: **Escolar**

Código: **Não Especificado**

Proprietário: **MUNICÍPIO DE JAGUARIBE**

CPF/CNPJ: **07.443.708/0001-66**

**4. Atividade Técnica**

14 - Elaboração	Quantidade	Unidade
80 - Projeto > CONSTRUÇÃO CIVIL > EDIFICAÇÕES > DE EDIFICAÇÃO > #1.1.1.1 - DE ALVENARIA	8,00	h/d
80 - Projeto > CONSTRUÇÃO CIVIL > INSTALAÇÕES HIDROSSANITÁRIAS > #1.4.1 - DE SISTEMA DE ÁGUA POTÁVEL	8,00	h/d
80 - Projeto > CONSTRUÇÃO CIVIL > INSTALAÇÕES HIDROSSANITÁRIAS > #1.4.3 - DE INSTALAÇÃO DE SISTEMA DE ESGOTO SANITÁRIO	8,00	h/d
80 - Projeto > ELETROTÉCNICA > INSTALAÇÕES ELÉTRICAS > DE LIGAÇÃO INDIVIDUAL DE REDE DE ENERGIA > #11.10.10.1 - EM BAIXA TENSÃO PARA FINS RESIDENCIAIS	8,00	h/d
80 - Projeto > ELETROTÉCNICA > SISTEMAS DE PROTEÇÃO CONTRA DESCARGAS ATMOSFÉRICAS - SPDA > #11.12.1 - DE SISTEMAS DE PROTEÇÃO CONTRA DESCARGAS ATMOSFÉRICAS - SPDA	8,00	h/d
80 - Projeto > CONSTRUÇÃO CIVIL > INSTALAÇÕES DE GASES, VAPORES E À VÁCUO > #1.5.2 - DE TUBULAÇÃO DE GÁS	8,00	h/d
80 - Projeto > CONSTRUÇÃO CIVIL > INSTALAÇÕES DE PREVENÇÃO E COMBATE A INCÊNDIO > #1.6.6 - DE PREVENÇÃO E COMBATE A INCÊNDIO E PÂNICO	8,00	h/d
80 - Projeto > GEOTECNIA E GEOLOGIA DA ENGENHARIA > OBRAS DE TERRA > DE OBRAS DE TERRA > #3.3.1.9 - TERRAPLENAGEM	8,00	h/d
80 - Projeto > ESTRUTURAS > ESTRUTURAS DE CONCRETO E ARGAMASSA ARMADA > #2.1.1 - DE ESTRUTURA DE CONCRETO ARMADO	8,00	h/d
80 - Projeto > ESTRUTURAS > ESTRUTURAS DE MADEIRA > #2.3.1 - DE ESTRUTURA DE MADEIRA	8,00	h/d
80 - Projeto > ESTRUTURAS > ESTRUTURAS METÁLICAS > DE ESTRUTURA METÁLICA > #2.2.1.1 - PARA EDIFICAÇÃO	8,00	h/d
80 - Projeto > CONSTRUÇÃO CIVIL > MATERIAIS DE CONSTRUÇÃO CIVIL > #1.2.5 - DE IMPERMEABILIZAÇÃO APLICADA À CONSTRUÇÃO CIVIL	8,00	h/d

A autenticidade desta ART pode ser verificada em: <https://crea-ce.sitac.com.br/publico/> com a chave: 824Zy  
Impresso em: 15/03/2024 às 12:25:06 por: ip: 177.124.16.26



www.crea-ce.org.br  
Tel: (85) 3453-5800

faleconosco@crea-ce.org.br  
Fax: (85) 3453-5804

**CREA-CE**  
Conselho Regional de Engenharia  
e Agronomia do Ceará



Anotação de Responsabilidade Técnica - ART  
Lei nº 6.496, de 7 de dezembro de 1977

**CREA-CE**

**ART OBRA / SERVIÇO**  
**Nº CE20241383793**

**Conselho Regional de Engenharia e Agronomia do Ceará**

COMPLEMENTAÇÃO à  
CE20220914585

35 - Elaboração de orçamento > CONSTRUÇÃO CIVIL > EDIFICAÇÕES > DE EDIFICAÇÃO > #1.1.1.1 - DE ALVENARIA	8,00	h/d
35 - Elaboração de orçamento > CONSTRUÇÃO CIVIL > INSTALAÇÕES HIDROSSANITÁRIAS > #1.4.1 - DE SISTEMA DE ÁGUA POTÁVEL	8,00	h/d
35 - Elaboração de orçamento > CONSTRUÇÃO CIVIL > INSTALAÇÕES HIDROSSANITÁRIAS > #1.4.3 - DE INSTALAÇÃO DE SISTEMA DE ESGOTO SANITÁRIO	8,00	h/d
35 - Elaboração de orçamento > ELETROTÉCNICA > INSTALAÇÕES ELÉTRICAS > DE LIGAÇÃO INDIVIDUAL DE REDE DE ENERGIA > #11.10.10.1 - EM BAIXA TENSÃO PARA FINS RESIDENCIAIS	8,00	h/d
35 - Elaboração de orçamento > ELETROTÉCNICA > SISTEMAS DE PROTEÇÃO CONTRA DESCARGAS ATMOSFÉRICAS - SPDA > #11.12.1 - DE SISTEMAS DE PROTEÇÃO CONTRA DESCARGAS ATMOSFÉRICAS - SPDA	8,00	h/d
35 - Elaboração de orçamento > CONSTRUÇÃO CIVIL > INSTALAÇÕES DE GASES, VAPORES E À VÁCUO > #1.5.2 - DE TUBULAÇÃO DE GÁS	8,00	h/d
35 - Elaboração de orçamento > CONSTRUÇÃO CIVIL > INSTALAÇÕES DE PREVENÇÃO E COMBATE A INCÊNDIO > #1.6.6 - DE PREVENÇÃO E COMBATE A INCÊNDIO E PÂNICO	8,00	h/d
35 - Elaboração de orçamento > GEOTECNIA E GEOLOGIA DA ENGENHARIA > OBRAS DE TERRA > DE OBRAS DE TERRA > #3.3.1.9 - TERRAPLENAGEM	8,00	h/d
35 - Elaboração de orçamento > ESTRUTURAS > ESTRUTURAS DE CONCRETO E ARGAMASSA ARMADA > #2.1.1 - DE ESTRUTURA DE CONCRETO ARMADO	8,00	h/d
35 - Elaboração de orçamento > ESTRUTURAS > ESTRUTURAS DE MADEIRA > #2.3.1 - DE ESTRUTURA DE MADEIRA	8,00	h/d
35 - Elaboração de orçamento > ESTRUTURAS > ESTRUTURAS METÁLICAS > DE ESTRUTURA METÁLICA > #2.2.1.1 - PARA EDIFICAÇÃO	8,00	h/d
35 - Elaboração de orçamento > CONSTRUÇÃO CIVIL > MATERIAIS DE CONSTRUÇÃO CIVIL > #1.2.5 - DE IMPERMEABILIZAÇÃO APLICADA À CONSTRUÇÃO CIVIL	8,00	h/d
<b>18 - Fiscalização</b>	<b>Quantidade</b>	<b>Unidade</b>
60 - Fiscalização de obra > CONSTRUÇÃO CIVIL > EDIFICAÇÕES > DE EDIFICAÇÃO > #1.1.1.1 - DE ALVENARIA	8,00	h/d
60 - Fiscalização de obra > CONSTRUÇÃO CIVIL > INSTALAÇÕES HIDROSSANITÁRIAS > #1.4.1 - DE SISTEMA DE ÁGUA POTÁVEL	8,00	h/d
60 - Fiscalização de obra > CONSTRUÇÃO CIVIL > INSTALAÇÕES HIDROSSANITÁRIAS > #1.4.3 - DE INSTALAÇÃO DE SISTEMA DE ESGOTO SANITÁRIO	8,00	h/d
60 - Fiscalização de obra > ELETROTÉCNICA > INSTALAÇÕES ELÉTRICAS > DE LIGAÇÃO INDIVIDUAL DE REDE DE ENERGIA > #11.10.10.1 - EM BAIXA TENSÃO PARA FINS RESIDENCIAIS	8,00	h/d
60 - Fiscalização de obra > ELETROTÉCNICA > SISTEMAS DE PROTEÇÃO CONTRA DESCARGAS ATMOSFÉRICAS - SPDA > #11.12.1 - DE SISTEMAS DE PROTEÇÃO CONTRA DESCARGAS ATMOSFÉRICAS - SPDA	8,00	h/d
60 - Fiscalização de obra > CONSTRUÇÃO CIVIL > INSTALAÇÕES DE GASES, VAPORES E À VÁCUO > #1.5.2 - DE TUBULAÇÃO DE GÁS	8,00	h/d
60 - Fiscalização de obra > CONSTRUÇÃO CIVIL > INSTALAÇÕES DE PREVENÇÃO E COMBATE A INCÊNDIO > #1.6.6 - DE PREVENÇÃO E COMBATE A INCÊNDIO E PÂNICO	8,00	h/d
60 - Fiscalização de obra > GEOTECNIA E GEOLOGIA DA ENGENHARIA > OBRAS DE TERRA > DE OBRAS DE TERRA > #3.3.1.9 - TERRAPLENAGEM	8,00	h/d
60 - Fiscalização de obra > ESTRUTURAS > ESTRUTURAS DE CONCRETO E ARGAMASSA ARMADA > #2.1.1 - DE ESTRUTURA DE CONCRETO ARMADO	8,00	h/d
60 - Fiscalização de obra > ESTRUTURAS > ESTRUTURAS DE MADEIRA > #2.3.1 - DE ESTRUTURA DE MADEIRA	8,00	h/d
60 - Fiscalização de obra > ESTRUTURAS > ESTRUTURAS METÁLICAS > DE ESTRUTURA METÁLICA > #2.2.1.1 - PARA EDIFICAÇÃO	8,00	h/d
60 - Fiscalização de obra > CONSTRUÇÃO CIVIL > MATERIAIS DE CONSTRUÇÃO CIVIL > #1.2.5 - DE IMPERMEABILIZAÇÃO APLICADA À CONSTRUÇÃO CIVIL	8,00	h/d

Após a conclusão das atividades técnicas o profissional deve proceder a baixa desta ART

#### 5. Observações

ELABORAÇÃO DE ORÇAMENTO, PROJETOS E FISCALIZAÇÃO PARA A CONSTRUÇÃO, MANUTENÇÃO E MELHORIAS EM UNIDADES ESCOLARES DO ENSINO INFANTIL E FUNDAMENTAL DO MUNICÍPIO DE JAGUARIBE.  
Aditivo: SEXTO ADITIVO DE PRAZO

#### 6. Declarações

A autenticidade desta ART pode ser verificada em: <https://crea-ce.sitac.com.br/publico/>, com a chave: 824Zy  
Impresso em: 15/03/2024 as 12:25:06 por: , ip: 177.124.16.26

www.crea-ce.org.br  
Tel: (85) 3453-5800

faleconosco@crea-ce.org.br  
Fax: (85) 3453-5804

**CREA-CE**  
Conselho Regional de Engenharia  
e Agronomia do Ceará





Anotação de Responsabilidade Técnica - ART  
Lei nº 6.496, de 7 de dezembro de 1977

**CREA-CE**

**ART OBRA / SERVIÇO**  
**Nº CE20241383793**

Conselho Regional de Engenharia e Agronomia do Ceará

COMPLEMENTAÇÃO à  
CE20220914585

7. Entidade de Classe  
NENHUMA - NÃO OPTANTE

8. Assinaturas \_\_\_\_\_

Declaro serem verdadeiras as informações acima

\_\_\_\_\_ de \_\_\_\_\_ de \_\_\_\_\_  
Local data

9. Informações \_\_\_\_\_

\* A ART é válida somente quando quitada, mediante apresentação do comprovante do pagamento ou conferência no site do Crea.

10. Valor \_\_\_\_\_

Esta ART é isenta de taxa Registrada em: 15/03/2024



Documento assinado digitalmente  
YUKIO DIOGENES BEZERRA  
Data: 15/03/2024 12:24:03-0300  
Verifique em <https://validar.iti.gov.br>

YUKIO DIOGENES BEZERRA - CPF: 051.900.083-80

MUNICÍPIO DE JAGUARIBE - CNPJ: 07.443.708/0001-66

FCO. EIDER CAVALCANTE BARROSO  
Secretário Municipal da Educação  
e Cultura - Município de Jaguaribe - CE  
PORTINHA, 14 de Maio de 2024  
CPF: 743.347.003-49

A autenticidade desta ART pode ser verificada em: <https://crea-ce.sitac.com.br/publico/>, com a chave: 8Z4Zy  
Impresso em: 15/03/2024 às 12:25:06 por: , ip: 177.124.16.26

[www.creace.org.br](http://www.creace.org.br)  
Tel: (85) 3453-5800

[faleconosco@creace.org.br](mailto:faleconosco@creace.org.br)  
Fax: (85) 3453-5804





**MATOS & ALMEIDA LTDA.**  
CNPJ:01.816.139/0001-70.

**PREFEITURA MUNICIPAL DE JAGUARIBE –  
SECRETARIA DE EDUCAÇÃO E CULTURA –  
RELATÓRIO FOTOGRÁFICO – 3ª  
BOLETIM DE MEDIÇÃO – 3ª**

**OBRA:** CONTRATAÇÃO DE EMPRESA PARA CONSTRUÇÃO DE QUADRAS POLIESPORTIVAS NAS LOCALIDADES DE FECHADO, VISTA ALEGRE E CAJAZEIRAS, JUNTO A SECRETARIA EDUCAÇÃO E CULTURA DO MUNICÍPIO DE JAGUARIBE-CE.

**CONTRATADA:** MATOS & ALMEIDA LTDA **CONTRATO N.º** 16.03.03/2023 **ART. N.º** CE20231288653  
**PERÍODO:** 06/02/2024 – 13/03/2024 **CNO** 90.016.71412/77 **ALVARA/CONST; N.º:** 580/2023

**CONSTRUÇÃO DA QUADRA POLIESPORTIVA COM BANHEIRO - SÍTIO CAJAZEIRAS.**



  
Yukio Rodrigues Bezerra  
Eng. Civil CREA - CE 341929  
RNP: 0618515844



  
**Matos & Almeida LTDA- ME**  
Antonio Gomes da Silva, 342 Eómar Barreira Pinheiro  
63.475-000 JAGUARIBE CE  
Cnpj: 01.816.139/0001 - 70

  
Raimundo Teixeira Lima Neto  
ENG. CIVIL RNP: 061237152-7  
CREA-CE 51765

  
FCO. EDEK CAVALCANTE BARROSO  
Secretário Municipal da Educação  
e Cultura - Jaguaribe/CE  
PORTARIA Nº 269/2021  
CPF: 743.347.003-49



**MATOS & ALMEIDA LTDA.**  
CNPJ:01.816.139/0001-70.

**PREFEITURA MUNICIPAL DE JAGUARIBE –  
SECRETARIA DE EDUCAÇÃO E CULTURA –  
RELATÓRIO FOTOGRÁFICO – 3ª  
BOLETIM DE MEDIÇÃO – 3ª**

**OBRA:** CONTRATAÇÃO DE EMPRESA PARA CONSTRUÇÃO DE QUADRAS POLIESPORTIVAS NAS LOCALIDADES DE FECHADO, VISTA ALEGRE E CAJAZEIRAS, JUNTO A SECRETARIA EDUCAÇÃO E CULTURA DO MUNICÍPIO DE JAGUARIBE-CE.

**CONTRATADA:** MATOS & ALMEIDA LTDA **CONTRATO N.º** 16.03.03/2023 **ART. N.º** CE20231288653  
**PERÍODO:** 06/02/2024 – 13/03/2024 **CNO** 90.016.71412/77 **ALVARA/CONST; N.º:** 580/2023

**CONSTRUÇÃO DA QUADRA POLIESPORTIVA COM BANHEIRO - SÍTIO CAJAZEIRAS.**

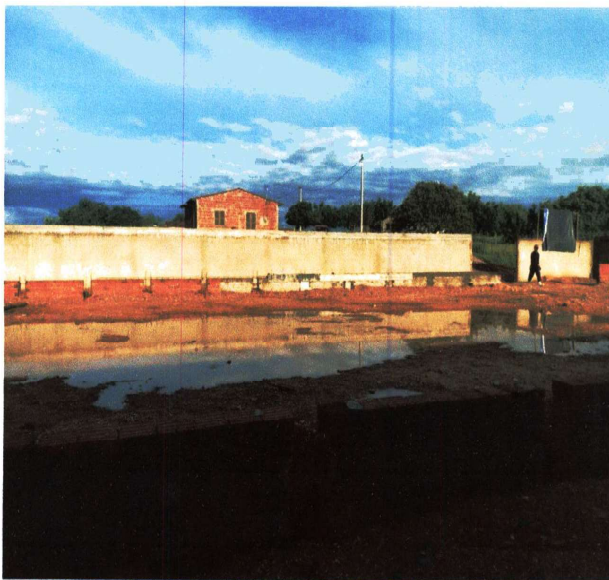

  
Yulio Diogenes Bezerra  
Eng. Civil CREA - CE 341929  
RNP: 0618515844

  
Matos & Almeida LTDA- ME  
R. Antonio Gomes da Silva, 342 - Edmar Barreira Pinheiro  
63.475-000 JAGUARIBE CE  
Cnpj: 01.816.139/0001 - 70

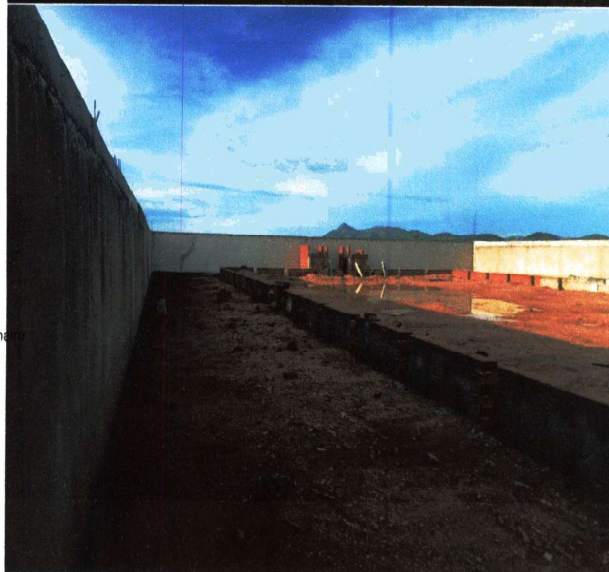

  
Raimundo Teixeira Lima Neto  
ENG CIVIL RNP-061237152-5  
CREA-CE 51765

  
FCO. EIDER CAVALCANTE BARROSO  
Secretaria Municipal de Educação  
e Cultura - Jaguaribe/CE  
PORT. 147/2021  
CPF: 743.347.003-49



**MATOS & ALMEIDA LTDA.**  
CNPJ:01.816.139/0001-70.

**PREFEITURA MUNICIPAL DE JAGUARIBE –  
SECRETARIA DE EDUCAÇÃO E CULTURA –  
RELATÓRIO FOTOGRÁFICO – 3ª  
BOLETIM DE MEDIÇÃO – 3ª**

**OBRA:** CONTRATAÇÃO DE EMPRESA PARA CONSTRUÇÃO DE QUADRAS POLIESPORTIVAS NAS LOCALIDADES DE FECHADO, VISTA ALEGRE E CAJAZEIRAS, JUNTO A SECRETARIA EDUCAÇÃO E CULTURA DO MUNICÍPIO DE JAGUARIBE-CE.

**CONTRATADA:** MATOS & ALMEIDA LTDA **CONTRATO N.º** 16.03.03/2023 **ART. N.º** CE20231288653  
**PERÍODO:** 06/02/2024 – 13/03/2024 **CNO** 90.016.71412/77 **ALVARA/CONST; N.º:** 580/2023

**CONSTRUÇÃO DA QUADRA POLIESPORTIVA COM BANHEIRO - SÍTIO CAJAZEIRAS.**



  
Yukio D. Bezerra  
Eng. Civil CREA - CE 341929  
RNP: 0518515844

  
**Matos & Almeida LTDA- ME**  
Antonio Gomes da Silva, 342 - Eómar Barreira Pinheiro  
63.475-000 JAGUARIBE - CE  
Cnpj: 01.816.139/0001 - 70



  
Raimundo Teixeira Lima Neto  
ENG CIVIL RNP-061237152-2  
CRFA-CE 51765

  
FCO ELDER CAVALCANTE BARROSO  
Secretário Municipal de Educação  
e Cultura - Jaguaribe/CE  
PORTARIA Nº 289/2021  
CPF: 743.102.003-89



**MATOS & ALMEIDA LTDA.**  
CNPJ:01.816.139/0001-70.

**PREFEITURA MUNICIPAL DE JAGUARIBE –  
SECRETARIA DE EDUCAÇÃO E CULTURA –  
RELATÓRIO FOTOGRÁFICO – 3ª  
BOLETIM DE MEDIÇÃO – 3ª**

**OBRA:** CONTRATAÇÃO DE EMPRESA PARA CONSTRUÇÃO DE QUADRAS POLIESPORTIVAS NAS LOCALIDADES DE FECHADO, VISTA ALEGRE E CAJAZEIRAS, JUNTO A SECRETARIA EDUCAÇÃO E CULTURA DO MUNICÍPIO DE JAGUARIBE-CE.

**CONTRATADA:** MATOS & ALMEIDA LTDA **CONTRATO N.º** 16.03.03/2023 **ART. N.º** CE20231288653  
**PERÍODO:** 06/02/2024 – 13/03/2024 **CNO** 90.016.71412/77 **ALVARA/CONST; N.º.:** 580/2023

**CONSTRUÇÃO DA QUADRA POLIESPORTIVA COM BANHEIRO - SÍTIO CAJAZEIRAS.**

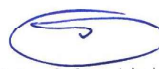

  
Yuki Rodrigues Bezerra  
Eng. Civil CREA - CE 345029  
RNP - 0610515846

  
**Matos & Almeida LTDA- ME**  
R Antonio Gomes da Silva, 342 - Edmar Barreira Pinheiro  
63.475-000 JAGUARIBE - CE  
Cnpj: 01.816 139/0001 - 70

  
Raimundo Veixeira Lima Neto  
ENG CIVIL RNP 061237152-7  
CREA-CE 51765

  
FCO. EL PER CAVALCANTE BARROSO  
Secretário Municipal da Educação  
e Cultura - Jaguaribe/CE  
PORTARIA Nº 259/2021  
CPF: 743.347.003-49



**MATOS & ALMEIDA LTDA.**  
CNPJ:01.816.139/0001-70.

**PREFEITURA MUNICIPAL DE JAGUARIBE –  
SECRETARIA DE EDUCAÇÃO E CULTURA –  
RELATÓRIO FOTOGRÁFICO – 3ª  
BOLETIM DE MEDIÇÃO – 3ª**

**OBRA:** CONTRATAÇÃO DE EMPRESA PARA CONSTRUÇÃO DE QUADRAS POLIESPORTIVAS NAS LOCALIDADES DE FECHADO, VISTA ALEGRE E CAJAZEIRAS, JUNTO A SECRETARIA EDUCAÇÃO E CULTURA DO MUNICÍPIO DE JAGUARIBE-CE.

**CONTRATADA:** MATOS & ALMEIDA LTDA **CONTRATO N.º** 16.03.03/2023 **ART. N.º** CE20231288653  
**PERÍODO:** 06/02/2024 – 13/03/2024 **CNO** 90.016.71412/77 **ALVARA/CONST; N.º.:** 580/2023

**CONSTRUÇÃO DA QUADRA POLIESPORTIVA COM BANHEIRO - SÍTIO CAJAZEIRAS.**

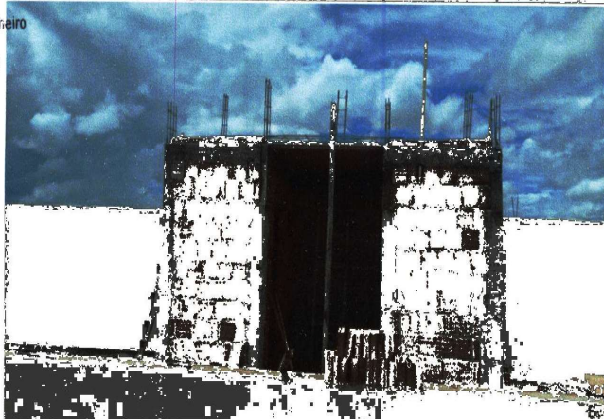

  
Yukio Bezerra  
Eng. Civil CREA - CE 341929  
RNP: 0618515844

  
Matos & Almeida LTDA - ME  
R. Antonio Gomes da Silva, 342 - Edmar Barreira Pinheiro  
83.475-000 JAGUARIBE - CE  
Cnpj: 01.816.139/0001 - 70

  
Ramundo Lima Neto  
ENG CIVIL RNP-061237192-5  
CREA-CE 51785

  
EDER VALCANTE BARROSO  
Secretaria Municipal de Educação  
& Cultura - Jaguaribe/CE  
PORTARIA Nº 268/2021  
CPF: 743.347.003-69



**MATOS & ALMEIDA LTDA.**

**CNPJ:01.816.139/0001-70.**

**PREFEITURA MUNICIPAL DE JAGUARIBE –  
SECRETARIA DE EDUCAÇÃO E CULTURA –  
RELATÓRIO FOTOGRÁFICO – 3ª  
BOLETIM DE MEDIÇÃO – 3ª**

**OBRA:** CONTRATAÇÃO DE EMPRESA PARA CONSTRUÇÃO DE QUADRAS POLIESPORTIVAS NAS LOCALIDADES DE FECHADO, VISTA ALEGRE E CAJAZEIRAS, JUNTO A SECRETARIA EDUCAÇÃO E CULTURA DO MUNICÍPIO DE JAGUARIBE-CE.

**CONTRATADA:** MATOS & ALMEIDA LTDA **CONTRATO N.º** 16.03.03/2023 **ART. N.º** CE20231288653  
**PERÍODO:** 06/02/2024 – 13/03/2024 **CNO** 90.016.71412/77 **ALVARA/CONST; N.º:** 580/2023

**CONSTRUÇÃO DA QUADRA POLIESPORTIVA COM BANHEIRO - SÍTIO CAJAZEIRAS.**

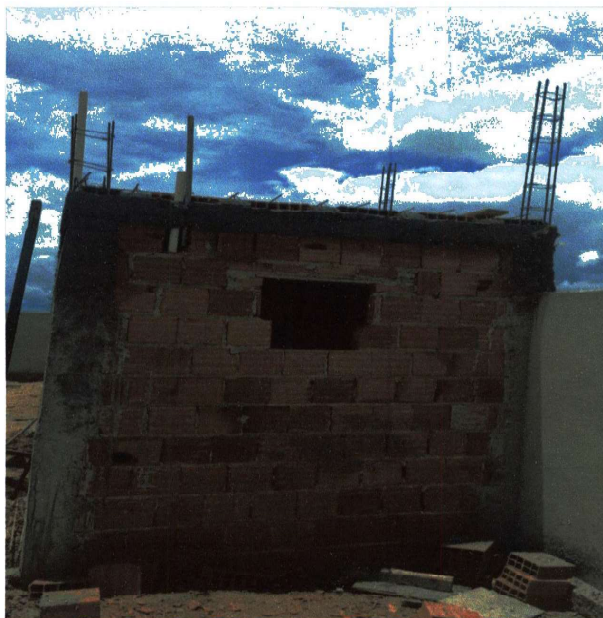

Makio Diógenes Bezerra  
Eng. CIVIL CREA - CE 341929  
RNP: 0618515844

**Matos & Almeida LTDA- ME**  
R Antonio Gomes da Silva, 342 - Ecnar Barreira Pinheiro  
63.475-000 JAGUARIBE - CE  
Cnpj: 01.816.139/0001 - 70

Raimundo Teixeira Lima Neto  
ENG CIVIL RNP 061237152-2  
CREA-CE 51765

FCO ELDER ZAVALCANTE BARROSO  
Secretário Municipal da Educação  
e Cultura - Jaguaribe/CE  
PORTARIA Nº 289/2021  
CPF: 743.347.003-49



**MATOS & ALMEIDA LTDA.**

**CNPJ:01.816.139/0001-70.**

**PREFEITURA MUNICIPAL DE JAGUARIBE –  
SECRETARIA DE EDUCAÇÃO E CULTURA –  
RELATÓRIO FOTOGRÁFICO – 3ª  
BOLETIM DE MEDIÇÃO – 3ª**

**OBRA:** CONTRATAÇÃO DE EMPRESA PARA CONSTRUÇÃO DE QUADRAS POLIESPORTIVAS NAS LOCALIDADES DE FECHADO, VISTA ALEGRE E CAJAZEIRAS, JUNTO A SECRETARIA EDUCAÇÃO E CULTURA DO MUNICÍPIO DE JAGUARIBE-CE.

**CONTRATADA:** MATOS & ALMEIDA LTDA **CONTRATO N.º** 16.03.03/2023 **ART. N.º** CE20231288653  
**PERÍODO:** 06/02/2024 – 13/03/2024 **CNO** 90.016.71412/77 **ALVARA/CONST; N.º:** 580/2023

**CONSTRUÇÃO DA QUADRA POLIESPORTIVA COM BANHEIRO - SÍTIO CAJAZEIRAS.**

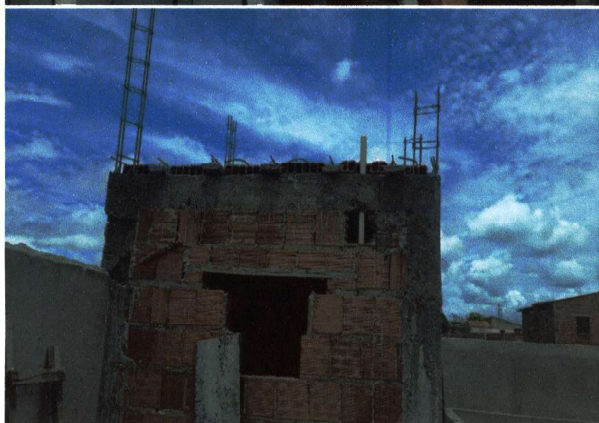

Yukio Ulisses Bezerra  
Eng. CIVIL CREA - CE 341929  
RNP: 0618515844

**Matos & Almeida LTDA-ME**  
R Antonio Gomes da Silva, 342 Eumar Barreira Pinheiro  
63.475-000 JAGUARIBE CE  
Cnpj: 01.816.139/0001 - 70

Raimundo Teixeira Lima Neto  
ENG CIVIL RNP: 061237152-2  
CREA-CE 51765

FCO. ELDEB ZAVALCANTE BARROSO  
Secretário Municipal da Educação  
e Cultura - Jaguaribe/CE  
PORTARIA Nº 029/2021  
CPF: 743.347.003-49

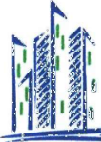

**MATOS & ALMEIDA LTDA.**  
CNPJ:01.816.139/0001-70.

**PREFEITURA MUNICIPAL DE JAGUARIBE –  
SECRETARIA DE EDUCAÇÃO E CULTURA –  
RELATÓRIO FOTOGRÁFICO – 3ª**

**BOLETIM DE MEDIÇÃO – 3ª**

**OBRA:** CONTRATAÇÃO DE EMPRESA PARA CONSTRUÇÃO DE QUADRAS POLIESPORTIVAS NAS LOCALIDADES DE FECHADO, VISTA ALEGRE E CAJAZEIRAS, JUNTO A SECRETARIA EDUCAÇÃO E CULTURA DO MUNICÍPIO DE JAGUARIBE-CE.

**CONTRATADA:** MATOS & ALMEIDA LTDA **CONTRATO N.º** 16.03.03/2023 **ART. N.º** CE20231288653

**PERÍODO:** 06/02/2024 – 13/03/2024 **CNO** 90.016.71412/77 **ALVARA/CONST; N.º:** 580/2023

**CONSTRUÇÃO DA QUADRA POLIESPORTIVA COM BANHEIRO - SÍTIO CAJAZEIRAS.**

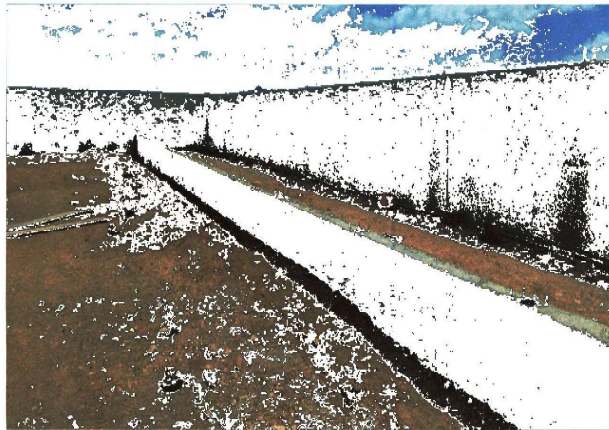

  
Yukio Rodrigues Bezerra  
Eng. Civil CREA - CE 341920  
RNP: 0618515844

  
Matos & Almeida LTDA- ME  
Antonio Gomes da Silva, 342 Edmar Barreira P  
63.475-000 JAGUARIBE CE  
Cnpj: 01.816.139/0001 - 70

  
Raimundo Teixeira Lima Neto  
ENG CIVIL RNP: 061237152-2  
CREA-CE 51765

  
CO. ELDEIR AZEITEIRO BARRETO  
Secretaria Municipal da Educação  
e Cultura - Jaguaribe/CE  
PORTARIA Nº 269/2023  
CPF: 743.347.003-49

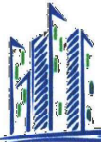

**MATOS & ALMEIDA LTDA.**  
CNPJ:01.816.139/0001-70.

**PREFEITURA MUNICIPAL DE JAGUARIBE –  
SECRETARIA DE EDUCAÇÃO E CULTURA –  
RELATÓRIO FOTOGRÁFICO – 3ª**

**BOLETIM DE MEDIÇÃO – 3ª**

**OBRA:** CONTRATAÇÃO DE EMPRESA PARA CONSTRUÇÃO DE QUADRAS POLIESPORTIVAS NAS LOCALIDADES DE FECHADO, VISTA ALEGRE E CAJAZEIRAS, JUNTO A SECRETARIA EDUCAÇÃO E CULTURA DO MUNICÍPIO DE JAGUARIBE-CE.

**CONTRATADA:** MATOS & ALMEIDA LTDA **CONTRATO N.º** 16.03.03/2023 **ART. N.º** CE20231288653  
**PERÍODO:** 06/02/2024 – 13/03/2024 **CNO** 90.016.71412/77 **ALVARA/CONST; N.º:** 580/2023

**CONSTRUÇÃO DA QUADRA POLIESPORTIVA COM BANHEIRO - SÍTIO CAJAZEIRAS.**



Yukie Dierhenes Bezerra  
Eng. Civil CREA - CE 341929  
RNP 0618515844

  
Matos & Almeida LTDA - M  
R Antonio Gomes da Silva, 342 - Edmar Barreira  
63.475-000 JAGUARIBE - CE  
Cnpj: 01.816.139/0001-70

  
Raimundo Teixeira Lima Neto  
ENG. CIVIL RNP-061237152-5  
CREA-CE 51785

  
EDMAR BARREIRA  
Secretaria Municipal de Educação  
e Cultura - Jaguaribe/CE  
PORTARIA Nº 168/2023  
CPF: 743.347.803-49



**MATOS & ALMEIDA LTDA.**  
CNPJ: 01.816.139/0001-70.

**PREFEITURA MUNICIPAL DE JAGUARIBE –  
SECRETARIA DE EDUCAÇÃO E CULTURA –  
RELATÓRIO FOTOGRÁFICO – 3ª  
BOLETIM DE MEDIÇÃO – 3ª**

**OBRA:** CONTRATAÇÃO DE EMPRESA PARA CONSTRUÇÃO DE QUADRAS POLIESPORTIVAS NAS LOCALIDADES DE FECHADO, VISTA ALEGRE E CAJAZEIRAS, JUNTO A SECRETARIA EDUCAÇÃO E CULTURA DO MUNICÍPIO DE JAGUARIBE-CE.

**CONTRATADA:** MATOS & ALMEIDA LTDA **CONTRATO N.º** 16.03.03/2023 **ART. N.º** CE20231288653  
**PERÍODO:** 06/02/2024 – 13/03/2024 **CNO** 90.016.71412/77 **ALVARA/CONST; N.º:** 580/2023

**CONSTRUÇÃO DA QUADRA POLIESPORTIVA COM BANHEIRO - SÍTIO CAJAZEIRAS.**



  
Wilson de Jesus Bezerra  
Eng. Civil CREA - Ce 841026  
RNP: 0810513844

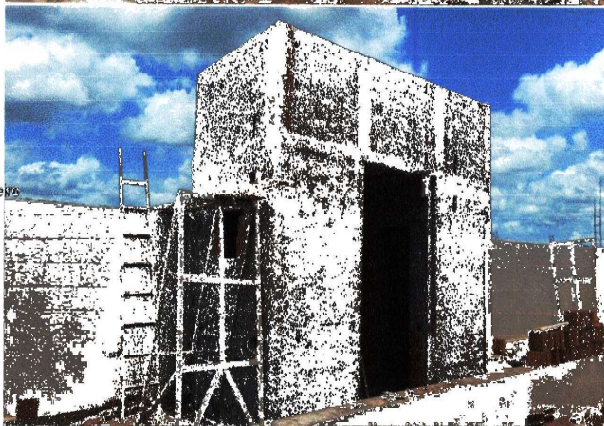

  
Matos & Almeida LTDA- ME  
R. Antonio Gomes da Silva 142 - L. Barreira Pinheiro  
63.475-000 JAGUARIBE - CE  
Cnpj: 01.816.139/0001 - 70

  
Raimundo de Almeida Lima Neto  
ENG CIVIL RNP- 061237152-2  
CREA-CE 51765

  
FLÁVIA DE ARAÚJO BARROSO  
Secretaria Municipal de Educação  
e Cultura - Jaguaribe/CE  
PROPOSTA Nº 001/2021  
CPF: 745.347.003-99



**MATOS & ALMEIDA LTDA.**  
CNPJ: 01.816.139/0001-70.

**PREFEITURA MUNICIPAL DE JAGUARIBE -  
SECRETARIA DE EDUCAÇÃO E CULTURA -  
RELATÓRIO FOTOGRÁFICO - 3ª  
BOLETIM DE MEDIÇÃO - 3ª**

**OBRA:** CONTRATAÇÃO DE EMPRESA PARA CONSTRUÇÃO DE QUADRAS POLIESPORTIVAS NAS LOCALIDADES DE FECHADO, VISTA ALEGRE E CAJAZEIRAS, JUNTO A SECRETARIA EDUCAÇÃO E CULTURA DO MUNICÍPIO DE JAGUARIBE-CE.

**CONTRATADA:** MATOS & ALMEIDA LTDA **CONTRATO N.º** 16.03.03/2023 **ART. N.º** CE20231258653  
**PERÍODO:** 06/02/2024 - 13/03/2024 **CNO** 90.016.71412/77 **ALVARA/CONST; N.º:** 589/2023

**CONSTRUÇÃO DA QUADRA POLIESPORTIVA COM BANHEIRO - SÍTIO CAJAZEIRAS.**



Yakir D. Bezerra  
Eng. Civil - CREA - CE 341229  
RPF: 0610515044

Matos & Almeida LTDA - ME  
R. Antonio Gomes da Silva, 247 - Umarizal - Jaguaribe - CE  
55.475-000 JAGUARIBE - CE  
Cnpj: 01.816.139/0001 - 70

Raimundo Pereira Lima Neto  
ENG. CIVIL - RPF: 061237152-9  
CREA-CE 51786

FLORIANO CAVACANTE BARROSO  
Secretaria Municipal de Educação  
Jaguaribe - CE  
CEP: 55.475-000 Nº 129/2023  
LRF: 743.367.003.49



**MATOS & ALMEIDA LTDA.**  
CNPJ:01.816.139/0001-70.

**PREFEITURA MUNICIPAL DE JAGUARIBE –  
SECRETARIA DE EDUCAÇÃO E CULTURA –  
RELATÓRIO FOTOGRÁFICO – 3ª  
BOLETIM DE MEDIÇÃO – 3ª**

**OBRA:** CONTRATAÇÃO DE EMPRESA PARA CONSTRUÇÃO DE QUADRAS POLIESPORTIVAS NAS LOCALIDADES DE FECHADO, VISTA ALEGRE E CAJAZEIRAS, JUNTO A SECRETARIA EDUCAÇÃO E CULTURA DO MUNICÍPIO DE JAGUARIBE-CE.

**CONTRATADA:** MATOS & ALMEIDA LTDA **CONTRATO N.º** 16.03.03/2023 **ART. N.º** CE20231288653  
**PERÍODO:** 06/02/2024 – 13/03/2024 **CNO** 90.016.71412/77 **ALVARA/CONST; N.º:** 580/2023

**CONSTRUÇÃO DA QUADRA POLIESPORTIVA COM BANHEIRO - SÍTIO CAJAZEIRAS.**



Yukio Dionísio Bezerra  
Eng. Civil CREA - CE 341829  
RNP: 0618515844

**SERVIÇOS EXECUTADOS:**

- EXECUÇÃO DE ALVENARIA
- EXECUÇÃO DE ESTRUTURA DE CONCRETO ARMADO
- EXECUÇÃO DE LAJE
- EXECUÇÃO DE CHAPISCO
- EXECUÇÃO DE REBOCO
- REATERRO

Matos & Almeida LTDA- ME  
R Antonio Gomes da Silva 342 E-maf Barreira Pinheiro  
63.475-000 JAGUARIBE CE  
Cnpj: 01.816.139/0001 - 70

Raimundo Teixeira Lima Neto  
ENG CIVIL RNP: 061237152-2  
CREA-CE 51765

FCO. ELDIR CAVALCANTE BARROSO  
Secretário Municipal da Educação  
e Cultura Jaguaribe/CE  
PORTARIA Nº 269/2021  
CPF: 743.347.003-49



**MATOS & ALMEIDA LTDA.**  
CNPJ:01.816.139/0001-70.

**PREFEITURA MUNICIPAL DE JAGUARIBE –  
SECRETARIA DE EDUCAÇÃO E CULTURA –  
RELATÓRIO FOTOGRÁFICO – 3ª**

**BOLETIM DE MEDIÇÃO – 3ª**

**OBRA:** CONTRATAÇÃO DE EMPRESA PARA CONSTRUÇÃO DE QUADRAS POLIESPORTIVAS NAS LOCALIDADES DE FECHADO, VISTA ALEGRE E CAJAZEIRAS, JUNTO A SECRETARIA EDUCAÇÃO E CULTURA DO MUNICÍPIO DE JAGUARIBE-CE.

**CONTRATADA:** MATOS & ALMEIDA LTDA **CONTRATO N.º** 16.03.03/2023 **ART. N.º** CE20231288653

**PERÍODO:** 06/02/2024 – 13/03/2024 **CNO N.º** 90.016.71412/77 **ALVARA/CONST; N.º:** 580/2023

**CONSTRUÇÃO DA QUADRA POLIESPORTIVA COM BANHEIRO - SÍTIO FECHADO.**



Yukio Ezequiel Bezerra  
Eng. Civil CREA - CE 341926  
RNP: 0618515844

Matos & Almeida LTDA - ME  
Antonio Gomes de Silva, 342 - Edmar Barreira Pinheiro  
03.475-000 JAGUARIBE - CE  
Cnpj: 01.816.139/0001 - 70



Raimundo Teixeira Lima Neto  
ENG. CIVIL RNP: 061237152-2  
CREA-CE 51765

FCO. EDUARDO CAVALCANTE BARROSO  
Secretaria Municipal de Educação  
Cultura - Jaguaribe/CE  
PORTARIA N.º 289/2023  
CPF: 743.347.000-49



**MATOS & ALMEIDA LTDA.**  
CNPJ:01.816.139/0001-70.

**PREFEITURA MUNICIPAL DE JAGUARIBE –  
SECRETARIA DE EDUCAÇÃO E CULTURA –  
RELATÓRIO FOTOGRÁFICO – 3ª**

**BOLETIM DE MEDIÇÃO – 3ª**

**OBRA:** CONTRATAÇÃO DE EMPRESA PARA CONSTRUÇÃO DE QUADRAS POLIESPORTIVAS NAS LOCALIDADES DE FECHADO, VISTA ALEGRE E CAJAZEIRAS, JUNTO A SECRETARIA EDUCAÇÃO E CULTURA DO MUNICÍPIO DE JAGUARIBE-CE.

**CONTRATADA:** MATOS & ALMEIDA LTDA **CONTRATO N.º** 16.03.03/2023 **ART. N.º** CE20231288653  
**PERÍODO:** 06/02/2024 – 13/03/2024 **CNO N.º** 90.016.71412/77 **ALVARA/CONST; N.º:** 580/2023

**CONSTRUÇÃO DA QUADRA POLIESPORTIVA COM BANHEIRO - SÍTIO FECHADO.**



  
Yulio Gloganes Bezerra  
Eng. Civil CREA - CE 341929  
RNP: 0618515844



  
Matos & Almeida LTDA- ME  
Antonio Gomes da Silva, 342 - Edmar Barreira Pir  
63.475-000 JAGUARIBE - CE  
Cnpj: 01.816.139/0001 - 70

  
Ramundo Teixeira Lima Neto  
ENG. CIVIL RNP 081257152-5  
CREA-CE 54768

  
FCS - FCS CAVALANTE BARROSO  
Secretaria Municipal de Educação  
e Cultura - Jaguaribe/CE  
PORTARIA Nº 269/2021  
CPF: 745.347.063-49



**MATOS & ALMEIDA LTDA.**  
CNPJ:01.816.139/0001-70.

**PREFEITURA MUNICIPAL DE JAGUARIBE –  
SECRETARIA DE EDUCAÇÃO E CULTURA –  
RELATÓRIO FOTOGRÁFICO – 3ª  
BOLETIM DE MEDIÇÃO – 3ª**

**OBRA:** CONTRATAÇÃO DE EMPRESA PARA CONSTRUÇÃO DE QUADRAS POLIESPORTIVAS NAS LOCALIDADES DE FECHADO, VISTA ALEGRE E CAJAZEIRAS, JUNTO A SECRETARIA EDUCAÇÃO E CULTURA DO MUNICÍPIO DE JAGUARIBE-CE.

**CONTRATADA:** MATOS & ALMEIDA LTDA **CONTRATO N.º** 16.03.03/2023 **ART. N.º** CE20231288653  
**PERÍODO:** 06/02/2024 – 13/03/2024 **CNO N.º** 90.016.71412/77 **ALVARA/CONST; N.º:** 580/2023

**CONSTRUÇÃO DA QUADRA POLIESPORTIVA COM BANHEIRO - SÍTIO FECHADO.**



  
Yukio D. Bezerra  
Eng. CIVIL CREA - CE 341929  
RNP: 0618515844

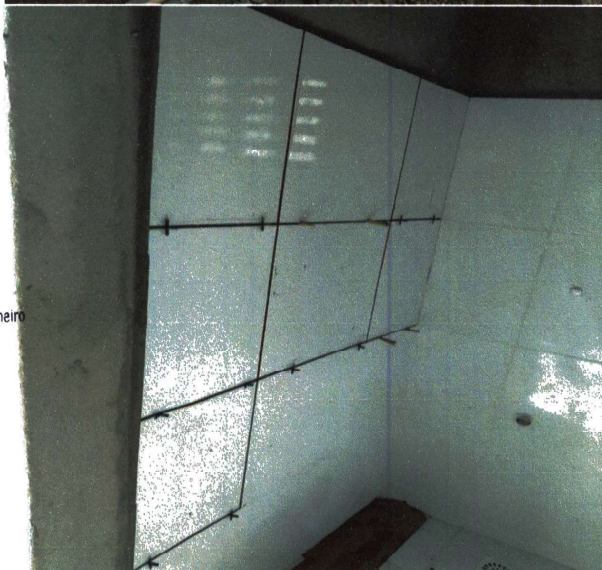

  
**Matos & Almeida LTDA- ME**  
Antonio Gomes da Silva, 342 Edmar Barreira Pinheiro  
63.475-000 JAGUARIBE CE  
Cnpj: 01.816.139/0001 - 70

  
Raimundo Teixeira Lima Neto  
ENG. CIVIL / RNP: 061237152-2  
CREA-CE 51765

  
FCO. ELBER CAVALCANTE BARROSO  
Secretário Municipal de Educação  
e Cultura - Jaguaribe, CE  
PORTARIA N.º 280/2021  
CPF: 743.347.003-49



**MATOS & ALMEIDA LTDA.**  
CNPJ:01.816.139/0001-70.

**PREFEITURA MUNICIPAL DE JAGUARIBE –  
SECRETARIA DE EDUCAÇÃO E CULTURA –  
RELATÓRIO FOTOGRÁFICO – 3ª**

**BOLETIM DE MEDIÇÃO – 3ª**

**OBRA:** CONTRATAÇÃO DE EMPRESA PARA CONSTRUÇÃO DE QUADRAS POLIESPORTIVAS NAS LOCALIDADES DE FECHADO, VISTA ALEGRE E CAJAZEIRAS, JUNTO A SECRETARIA EDUCAÇÃO E CULTURA DO MUNICÍPIO DE JAGUARIBE-CE.

**CONTRATADA:** MATOS & ALMEIDA LTDA **CONTRATO N.º** 16.03.03/2023 **ART. N.º** CE20231288653  
**PERÍODO:** 06/02/2024 – 13/03/2024 **CNO N.º** 90.016.71412/77 **ALVARA/CONST; N.º:** 580/2023

**CONSTRUÇÃO DA QUADRA POLIESPORTIVA COM BANHEIRO - SÍTIO FECHADO.**

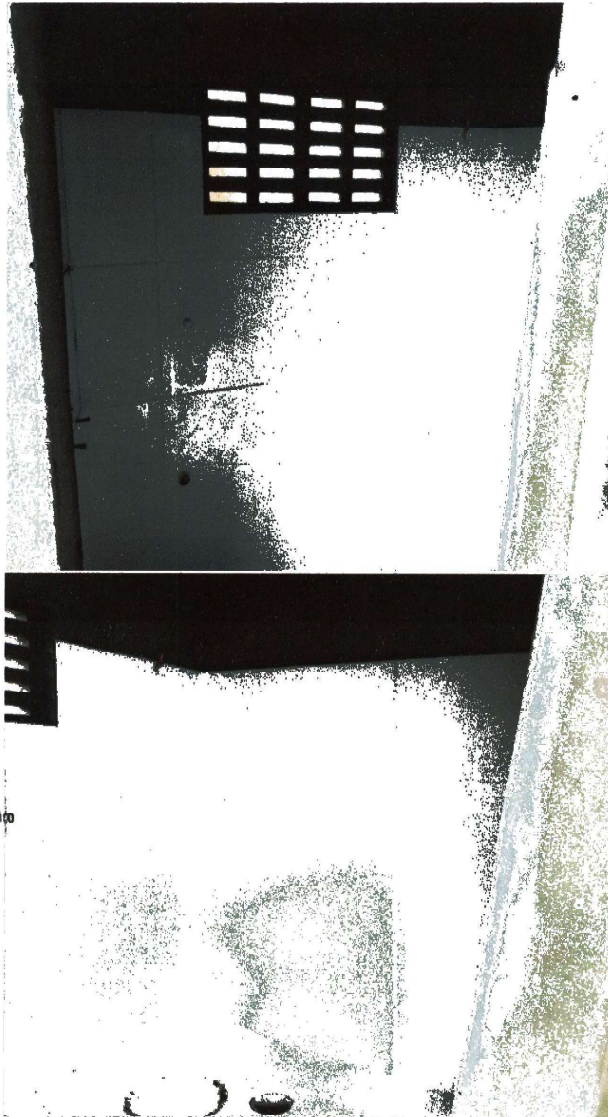

  
Yuki Rodrigues Bezerra  
Eng. Civil CREA - CE 341929  
RNP: 0618515844

  
Matos & Almeida LTDA ME  
R. Antonio Gomes da Silva, 342 - Edmar Barreira Pinheiro  
63.475-000 JAGUARIBE - CE  
Cnpj: 01.816.139/0001 - 70

  
Raimundo Teixeira Lima Neto  
ENG. CIVIL RNP: 061237152-5  
CREA-CE 51785

  
Edson Cavalcante Barroso  
Secretaria Municipal de Educação  
& Cultura - Jaguaribe - CE  
PORTARIA Nº 219/2024  
CPF: 743.347.703-48



**MATOS & ALMEIDA LTDA.**  
CNPJ:01.816.139/0001-70.

**PREFEITURA MUNICIPAL DE JAGUARIBE –  
SECRETARIA DE EDUCAÇÃO E CULTURA –  
RELATÓRIO FOTOGRÁFICO – 3ª  
BOLETIM DE MEDIÇÃO – 3ª**

**OBRA:** CONTRATAÇÃO DE EMPRESA PARA CONSTRUÇÃO DE QUADRAS POLIESPORTIVAS NAS LOCALIDADES DE FECHADO, VISTA ALEGRE E CAJAZEIRAS, JUNTO A SECRETARIA EDUCAÇÃO E CULTURA DO MUNICÍPIO DE JAGUARIBE-CE.

**CONTRATADA:** MATOS & ALMEIDA LTDA **CONTRATO N.º** 16.03.03/2023 **ART. N.º** CE20231288653  
**PERÍODO:** 06/02/2024 – 13/03/2024 **CNO N.º** 90.016.71412/77 **ALVARA/CONST; N.º:** 580/2023

**CONSTRUÇÃO DA QUADRA POLIESPORTIVA COM BANHEIRO - SÍTIO FECHADO.**



  
Yukio Diógenes Bezerra  
Eng. Civil CREA - CE 341929  
RNP: 0518515844



  
Matos & Almeida LTDA - ME  
R. Araceli Gomes da Silva, 342 - Edmar Barreira Pinheiro  
63.473-000 JAGUARIBE - CE  
Cnpj: 01.816.139/0001 - 70

  
Raimundo Teixeira Lima Neto  
ENG CIVIL RNP-081237152-2  
CREA-CE 51765

  
ACO. ELNER CAVALCANTE BARROSO  
Secretário Municipal da Educação  
e Cultura - Jaguaribe/CE  
PORTARIA N.º 250/2021  
CPF: 743.347.003-49



**MATOS & ALMEIDA LTDA.**  
 CNPJ:01.816.139/0001-70.

**PREFEITURA MUNICIPAL DE JAGUARIBE –  
 SECRETARIA DE EDUCAÇÃO E CULTURA –  
 RELATÓRIO FOTOGRÁFICO – 3ª  
 BOLETIM DE MEDIÇÃO – 3ª**

**OBRA:** CONTRATAÇÃO DE EMPRESA PARA CONSTRUÇÃO DE QUADRAS POLIESPORTIVAS NAS LOCALIDADES DE FECHADO, VISTA ALEGRE E CAJAZEIRAS, JUNTO A SECRETARIA EDUCAÇÃO E CULTURA DO MUNICÍPIO DE JAGUARIBE-CE.

**CONTRATADA:** MATOS & ALMEIDA LTDA **CONTRATO N.º** 16.03.03/2023 **ART. N.º** CE20231288653  
**PERÍODO:** 06/02/2024 – 13/03/2024 **CNO N.º** 90.016.71412/77 **ALVARA/CONST; N.º:** 580/2023

**CONSTRUÇÃO DA QUADRA POLIESPORTIVA COM BANHEIRO - SÍTIO FECHADO.**



*Yukio Dantas Bezerra*  
 Eng. Civil CRFA - CE 341929  
 RNP: 0618515844

*Matos & Almeida LTDA - ME*  
 R. Almirante Góes da Silva, 291 - Edifício Ferreira Filipe  
 05.470-005 JAGUARIBE - CE  
 Cnpj: 01.816.139/0001 - 70

*Raimundo Teodoro Lima Neto*  
 Eng. CIVIL (RNP-081027524)  
 CREA-CE 01705

*Yukio Dantas Bezerra*  
 Eng. CIVIL (RNP-081027524)  
 CREA-CE 01705



**MATOS & ALMEIDA LTDA.**  
CNPJ:01.816.139/0001-70.

**PREFEITURA MUNICIPAL DE JAGUARIBE –  
SECRETARIA DE EDUCAÇÃO E CULTURA –  
RELATÓRIO FOTOGRÁFICO – 3ª  
BOLETIM DE MEDIÇÃO – 3ª**

**OBRA:** CONTRATAÇÃO DE EMPRESA PARA CONSTRUÇÃO DE QUADRAS POLIESPORTIVAS NAS LOCALIDADES DE FECHADO, VISTA ALEGRE E CAJAZEIRAS, JUNTO A SECRETARIA EDUCAÇÃO E CULTURA DO MUNICÍPIO DE JAGUARIBE-CE.

**CONTRATADA:** MATOS & ALMEIDA LTDA **CONTRATO N.º** 16.03.03/2023 **ART. N.º** CE20231288653  
**PERÍODO:** 06/02/2024 – 13/03/2024 **CNO N.º** 90.016.71412/77 **ALVARA/CONST; N.º:** 580/2023

**CONSTRUÇÃO DA QUADRA POLIESPORTIVA COM BANHEIRO - SÍTIO FECHADO.**



  
Raimundo D. Bezerra  
Eng. Civil CREA - CE 341929  
RNP: 0618515844

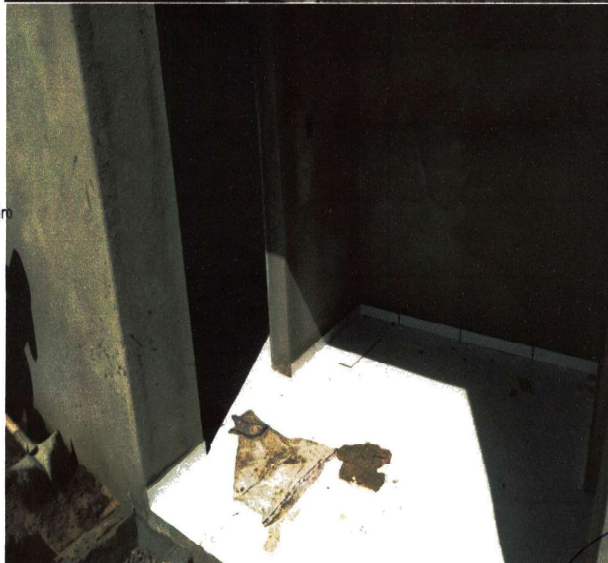

  
Matos & Almeida LTDA- ME  
R. Afonso Gomes da Silva, 342 - Edimar Barreira Pinheiro  
63.475-000 JAGUARIBE - CE  
Cnpj: 01.816.139/0001 - 70

  
Raimundo Teixeira Lima Neto  
ENG. CIVIL RNP: 061237152-7  
CREA-CE 51765

  
ALDER CAVALCANTE BARROSO  
Secretário Municipal da Educação  
Cultura - Jaguaribe/CE  
PORTARIA N.º 269/2021  
CPF: 743.347.003-49



**MATOS & ALMEIDA LTDA.**  
CNPJ:01.816.139/0001-70.

**PREFEITURA MUNICIPAL DE JAGUARIBE –  
SECRETARIA DE EDUCAÇÃO E CULTURA –  
RELATÓRIO FOTOGRÁFICO – 3ª**

**BOLETIM DE MEDIÇÃO – 3ª**

**OBRA:** CONTRATAÇÃO DE EMPRESA PARA CONSTRUÇÃO DE QUADRAS POLIESPORTIVAS NAS LOCALIDADES DE FECHADO, VISTA ALEGRE E CAJAZEIRAS, JUNTO A SECRETARIA EDUCAÇÃO E CULTURA DO MUNICÍPIO DE JAGUARIBE-CE.

**CONTRATADA:** MATOS & ALMEIDA LTDA **CONTRATO N.º** 16.03.03/2023 **ART. N.º** CE20231288653

**PERÍODO:** 06/02/2024 – 13/03/2024 **CNO N.º** 90.016.71412/77 **ALVARA/CONST; N.º:** 580/2023

**CONSTRUÇÃO DA QUADRA POLIESPORTIVA COM BANHEIRO - SÍTIO FECHADO.**



  
Yukio Dionísio Bezerra  
Eng. Civil CREA - CE 341929  
RNP: 0618515844

**SERVIÇOS EXECUTADOS:**

- EXECUÇÃO DE REBOCO
- EXECUÇÃO DE INSTALAÇÃO SANITÁRIA
- EXECUÇÃO DE PISOS
- EXECUÇÃO DE ASSENTAMENTO CERÂMICO
- EXECUÇÃO DE FOSSA/SUMIDOURO

  
**Matos & Almeida LTDA- ME**  
R. Antonio Gomes da Silva, 342 - Emar Barreira Pinheiro  
63.475-000 JAGUARIBE - CE  
Cnpj: 01.816.139/0001 - 70

  
FCO. ELDER CAVALCANTE BARROSO  
Secretário Municipal da Educação  
e Cultura - Jaguaribe/CE  
PORTARIA N.º 269/2021  
CPF: 743.347.003-49

  
Raimundo Teixeira Lima Neto  
ENG. CIVIL RNP: 061237452-2  
CREA-CE 51765



**MATOS & ALMEIDA LTDA.**

**CNPJ:01.816.139/0001-70.**

# **DIÁRIO DE OBRA**

**CONTRATAÇÃO DE EMPRESA PARA  
CONSTRUÇÃO DE QUADRAS  
POLIESPORTIVAS NAS LOCALIDADES DE  
FECHADO, VISTA ALEGRE E CAJAZEIRAS,  
JUNTO A SECRETARIA EDUCAÇÃO E  
CULTURA DO MUNICIPIO DE JAGUARIBE-  
CE**

**CONTRATO Nº 16.03.03/2023**

**ART  
Nº CE20231288653**

**fev/24**

## DIÁRIO DE OBRA - FECHADO



**MATOS & ALMEIDA LTDA.**  
CNPJ: 01.816.139/0001-70.

**PREFEITURA MUNICIPAL DE JAGUARIBE-CE**  
**SECRETARIA DE EDUCAÇÃO E CULTURA**

**CONTRATAÇÃO DE EMPRESA PARA CONSTRUÇÃO DE QUADRAS POLIESPORTIVAS NAS LOCALIDADES DE FECHADO, VISTA ALEGRE E CAJAZEIRAS, JUNTO A SECRETARIA EDUCAÇÃO E CULTURA DO MUNICÍPIO DE JAGUARIBE-CE**

**CONTRATO Nº 16.03.03/2023**

DATA: 06/02/2024	SEMANA: terça-feira	PERÍODO: 90	<b>CONDIÇÃO DO TEMPO</b>			
DIAS DECORRIDOS: 75	DIAS RESTANTES: 15	LIV/DIAR	<b>MANHÃ</b>	<b>TARDE</b>	<b>NOITE</b>	
ART INC. Nº CE20231288653		001/2023	BOM	BOM	BOM	
CNO: 90.016.71412/77			INSTÁVEL	INSTÁVEL	INSTÁVEL	
ALVARÁ CONST. Nº 580/2023			CHUVOSO	CHUVOSO	CHUVOSO	
		PAG: 01	S/ ATIVIDADE	S/ ATIVIDADE	S/ ATIVIDADE	

### EVOLUÇÃO DOS SERVIÇOS

EXECUÇÃO DE CINTA

### ACIDENTES/INCIDENTES DO TRABALHO

NÃO HOUVE ACIDENTES



### ANOTAÇÕES DA FISCALIZAÇÃO

RESPONSÁVEL PELA CONTRATADA	RESPONSÁVEL PELA FISCALIZAÇÃO
NOME: RAIMUNDO TEIXEIRA LIMA NETO CREA CE nº: 51765D ENGENHEIRO CIVIL ASS: _____ <div style="text-align: right; margin-top: 10px;">                       Raimundo Teixeira Lima Neto                      ENG CIVIL RNP: 061237152-7                      CREA-CE 51765                 </div>	<div style="text-align: right; margin-top: 10px;">                       Yukio Diógenes Bezeira                      Eng. Civil CREA - CE 341929                      RNP: 0618515844                 </div>

**MATOS & ALMEIDA LTDA**

**RUA ANTONIO GOMES DA SILVA Nº 342. BAIRRO EDMAR BARREIRA - JAGUARIBE - CE.**

## DIÁRIO DE OBRA - FECHADO

 <b>MATOS &amp; ALMEIDA LTDA.</b> CNPJ: 01.816.139/0001-70.		<b>PREFEITURA MUNICIPAL DE JAGUARIBE-CE</b> <b>SECRETARIA DE EDUCAÇÃO E CULTURA</b>			
<b>CONTRATAÇÃO DE EMPRESA PARA CONSTRUÇÃO DE QUADRAS POLIESPORTIVAS NAS LOCALIDADES DE FECHADO, VISTA ALEGRE E CAJAZEIRAS, JUNTO A SECRETARIA EDUCAÇÃO E CULTURA DO MUNICÍPIO DE JAGUARIBE-CE</b>					
<b>CONTRATO Nº 16.03.03/2023</b>					
<b>DATA:</b> 07/02/2024	<b>SEMANA:</b> quarta-feira	<b>PERÍODO:</b> 90	<b>CONDIÇÃO DO TEMPO</b>		
<b>DIAS DECORRIDOS:</b> 76	<b>DIAS RESTANTES:</b> 14	<b>LIV/DIAR</b>	<b>MANHÃ</b>	<b>TARDE</b>	<b>NOITE</b>
ART INC. Nº CE20231288653 CNO: 90.016.71412/77 ALVARÁ CONST. Nº 580/2023		001/2023	BOM INSTÁVEL CHUVOSO S/ ATIVIDADE	BOM INSTÁVEL CHUVOSO S/ ATIVIDADE	BOM INSTÁVEL CHUVOSO S/ ATIVIDADE
		PAG: 01			
		<b>EVOLUÇÃO DOS SERVIÇOS</b>			
INSTALAÇÃO HIDROSSANITÁRIA					
<b>ACIDENTES/INCIDENTES DO TRABALHO</b>					
NÃO HOUVE ACIDENTES					
<b>ANOTAÇÕES DA FISCALIZAÇÃO</b>					
<b>RESPONSÁVEL PELA CONTRATADA</b>			<b>RESPONSÁVEL PELA FISCALIZAÇÃO</b>		
NOME: RAIMUNDO TEIXEIRA LIMA NETO CREA CE nº: 51765D ENGENHEIRO CIVIL ASS: 			Yukio Diógenes Bezerra Eng. Civil CREA - CE 341929 RNP: 0618515844		

**MATOS & ALMEIDA LTDA**

**RUA ANTONIO GOMES DA SILVA Nº 342, BAIRRO EDMAR BARREIRA - JAGUARIBE - CE.**

## DIÁRIO DE OBRA - FECHADO

 <b>MATOS &amp; ALMEIDA LTDA.</b> CNPJ: 01.816.139/0001-70.		<b>PREFEITURA MUNICIPAL DE JAGUARIBE-CE</b> <b>SECRETARIA DE EDUCAÇÃO E CULTURA</b>																
<b>CONTRATAÇÃO DE EMPRESA PARA CONSTRUÇÃO DE QUADRAS POLIESPORTIVAS NAS LOCALIDADES DE FECHADO, VISTA ALEGRE E CAJAZEIRAS, JUNTO A SECRETARIA EDUCAÇÃO E CULTURA DO MUNICÍPIO DE JAGUARIBE-CE</b>																		
<b>CONTRATO Nº 16.03.03/2023</b>																		
<b>DATA:</b> 08/02/2024	<b>SEMANA:</b> quinta-feira	<b>PERÍODO:</b> 90	<b>CONDIÇÃO DO TEMPO</b>															
<b>DIAS DECORRIDOS:</b> 77	<b>DIAS RESTANTES:</b> 13	<b>LIV/DIAR:</b> 001/2023	<table border="1" style="width: 100%; border-collapse: collapse;"> <thead> <tr> <th style="width: 33%;">MANHÃ</th> <th style="width: 33%;">TARDE</th> <th style="width: 33%;">NOITE</th> </tr> </thead> <tbody> <tr> <td>BOM</td> <td>BOM</td> <td>BOM</td> </tr> <tr> <td>INSTÁVEL</td> <td>INSTÁVEL</td> <td>INSTÁVEL</td> </tr> <tr> <td>CHUVOSO</td> <td>CHUVOSO</td> <td>CHUVOSO</td> </tr> <tr> <td>S/ ATIVIDADE</td> <td>S/ ATIVIDADE</td> <td>S/ ATIVIDADE</td> </tr> </tbody> </table>	MANHÃ	TARDE	NOITE	BOM	BOM	BOM	INSTÁVEL	INSTÁVEL	INSTÁVEL	CHUVOSO	CHUVOSO	CHUVOSO	S/ ATIVIDADE	S/ ATIVIDADE	S/ ATIVIDADE
MANHÃ	TARDE	NOITE																
BOM	BOM	BOM																
INSTÁVEL	INSTÁVEL	INSTÁVEL																
CHUVOSO	CHUVOSO	CHUVOSO																
S/ ATIVIDADE	S/ ATIVIDADE	S/ ATIVIDADE																
<b>ART INC. Nº CE20231288653</b> <b>CNO: 90.016.71412/77</b> <b>ALVARÁ CONST. Nº 580/2023</b>		<b>PAG: 01</b>																
<b>EVOLUÇÃO DOS SERVIÇOS</b>																		
INSTALAÇÃO HIDROSSANITÁRIA																		
<b>ACIDENTES/INCIDENTES DO TRABALHO</b>																		
NÃO HOUVE ACIDENTES																		
<b>ANOTAÇÕES DA FISCALIZAÇÃO</b>																		
<b>RESPONSÁVEL PELA CONTRATADA</b>		<b>RESPONSÁVEL PELA FISCALIZAÇÃO</b>																
NOME: RAIMUNDO TEIXEIRA LIMA NETO CREA CE nº: 51765D ENGENHEIRO CIVIL ASS: _____		Raimundo Teixeira Lima Neto ENG. CIVIL RNP 061237152-7 CREA-CE 51765																
		Yukio Digenes Bezerra Eng. Civil CREA-CE 341928 RNP: 0618515844																

**MATOS & ALMEIDA LTDA**

**RUA ANTONIO GOMES DA SILVA Nº 342, BAIRRO EDMAR BARREIRA - JAGUARIBE - CE.**

# DIÁRIO DE OBRA - FECHADO



**MATOS & ALMEIDA LTDA.**  
CNPJ: 01.816.139/0001-70.

**PREFEITURA MUNICIPAL DE JAGUARIBE-CE**  
**SECRETARIA DE EDUCAÇÃO E CULTURA**

**CONTRATAÇÃO DE EMPRESA PARA CONSTRUÇÃO DE QUADRAS POLIESPORTIVAS NAS LOCALIDADES DE FECHADO, VISTA ALEGRE E CAJAZEIRAS, JUNTO A SECRETARIA EDUCAÇÃO E CULTURA DO MUNICÍPIO DE JAGUARIBE-CE**

**CONTRATO Nº 16.03.03/2023**

<b>DATA:</b> 09/02/2024	<b>SEMANA:</b> sexta-feira	<b>PERÍODO:</b> 90	<b>CONDIÇÃO DO TEMPO</b>		
<b>DIAS DECORRIDOS:</b> 78	<b>DIAS RESTANTES:</b> 12	<b>LIV/DIAR</b>	<b>MANHÃ</b>	<b>TARDE</b>	<b>NOITE</b>
<b>ART INC. Nº CE20231288653</b>		<b>001/2023</b>	BOM	BOM	BOM
<b>CNO: 90.016.71412/77</b>			INSTÁVEL	INSTÁVEL	INSTÁVEL
<b>ALVARÁ CONST. Nº 580/2023</b>		<b>PAG: 01</b>	CHUVOSO	CHUVOSO	CHUVOSO
			S/ ATIVIDADE	S/ ATIVIDADE	S/ ATIVIDADE

## EVOLUÇÃO DOS SERVIÇOS

INSTALAÇÃO HIDROSSANITÁRIA

## ACIDENTES/INCIDENTES DO TRABALHO

NÃO HOUVE ACIDENTES

## ANOTAÇÕES DA FISCALIZAÇÃO

### RESPONSÁVEL PELA CONTRATADA

NOME: RAIMUNDO TEIXEIRA LIMA NETO

CREA CE nº: 51765D

ENGENHEIRO CIVIL

ASS: \_\_\_\_\_

  
Raimundo Teixeira Lima Neto  
ENG CIVIL RNP: 061237152-2  
CREA-CE 51765

### RESPONSÁVEL PELA FISCALIZAÇÃO

  
Yukie Diogenes Bezerra  
Eng. Civil CREA/CE 341929  
RNP: 0618515844

**MATOS & ALMEIDA LTDA**

**RUA ANTONIO GOMES DA SILVA Nº 342, BAIRRO EDMAR BARREIRA - JAGUARIBE - CE.**



## DIÁRIO DE OBRA - FECHADO

 <b>MATOS &amp; ALMEIDA LTDA.</b> CNPJ: 01.816.139/0001-70.		<b>PREFEITURA MUNICIPAL DE JAGUARIBE-CE</b> <b>SECRETARIA DE EDUCAÇÃO E CULTURA</b>			
<b>CONTRATAÇÃO DE EMPRESA PARA CONSTRUÇÃO DE QUADRAS POLIESPORTIVAS NAS LOCALIDADES DE FECHADO, VISTA ALEGRE E CAJAZEIRAS, JUNTO A SECRETARIA EDUCAÇÃO E CULTURA DO MUNICÍPIO DE JAGUARIBE-CE</b>					
<b>CONTRATO Nº 16.03.03/2023</b>					
<b>DATA:</b> 10/02/2024	<b>SEMANA:</b> sábado	<b>PERÍODO:</b> 90	<b>CONDIÇÃO DO TEMPO</b>		
<b>DIAS DECORRIDOS:</b> 79	<b>DIAS RESTANTES:</b> 11	<b>LIV/DIAR</b>	<b>MANHÃ</b>	<b>TARDE</b>	<b>NOITE</b>
ART INC. Nº CE20231288653 CNO: 90.016.71412/77 ALVARÁ CONST. Nº 580/2023		001/2023  PAG: 01	BOM INSTÁVEL CHUVOSO S/ ATIVIDADE	BOM INSTÁVEL CHUVOSO S/ ATIVIDADE	BOM INSTÁVEL CHUVOSO S/ ATIVIDADE
<b>EVOLUÇÃO DOS SERVIÇOS</b>					
DESCANSO SEMANAL					
<b>ACIDENTES/INCIDENTES DO TRABALHO</b>					
NÃO HOUVE ACIDENTES					
<b>ANOTAÇÕES DA FISCALIZAÇÃO</b>					
<b>RESPONSÁVEL PELA CONTRATADA</b>			<b>RESPONSÁVEL PELA FISCALIZAÇÃO</b>		
NOME: RAIMUNDO TEIXEIRA LIMA NETO CREA CE nº: 51765D ENGENHEIRO CIVIL ASS: _____ <div style="text-align: right; margin-top: 10px;">                     Raimundo Teixeira Lima Neto                      ENG. CIVIL RNP: 061237152-2                      CREA-CE 51765                 </div>			<div style="text-align: right; margin-top: 10px;">                     Yukio Diógenes Bezerra                      Eng. Civil CREA-CE 341929                      RNP: 0618515844                 </div>		

**MATOS & ALMEIDA LTDA**

**RUA ANTONIO GOMES DA SILVA Nº 342, BAIRRO EDMAR BARREIRA - JAGUARIBE - CE.**

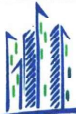
## DIÁRIO DE OBRA - FECHADO

 <p><b>MATOS &amp; ALMEIDA LTDA.</b> CNPJ: 01.816.139/0001-70.</p>	<p><b>PREFEITURA MUNICIPAL DE JAGUARIBE-CE</b> <b>SECRETARIA DE EDUCAÇÃO E CULTURA</b></p>				
<p><b>CONTRATAÇÃO DE EMPRESA PARA CONSTRUÇÃO DE QUADRAS POLIESPORTIVAS NAS LOCALIDADES DE FECHADO, VISTA ALEGRE E CAJAZEIRAS, JUNTO A SECRETARIA EDUCAÇÃO E CULTURA DO MUNICÍPIO DE JAGUARIBE-CE</b></p>					
<p><b>CONTRATO Nº 16.03.03/2023</b></p>					
<p><b>DATA:</b> 11/02/2024</p>	<p><b>SEMANA:</b> domingo</p>	<p><b>PERÍODO:</b> 90</p>	<p><b>CONDIÇÃO DO TEMPO</b></p>		
<p><b>DIAS DECORRIDOS:</b> 80</p>	<p><b>DIAS RESTANTES:</b> 10</p>	<p><b>LIV/DIAR</b></p>	<p><b>MANHÃ</b></p>	<p><b>TARDE</b></p>	<p><b>NOITE</b></p>
<p>ART INC. Nº CE20231288653 CNO: 90.016.71412/77 ALVARÁ CONST. Nº 580/2023</p>		<p>001/2023 PAG: 01</p>	<p>BOM INSTÁVEL CHUVOSO S/ ATIVIDADE</p>	<p>BOM INSTÁVEL CHUVOSO S/ ATIVIDADE</p>	<p>BOM INSTÁVEL CHUVOSO S/ ATIVIDADE</p>
<p><b>EVOLUÇÃO DOS SERVIÇOS</b></p>					
<p>DESCANSO SEMANAL</p>					
<p><b>ACIDENTES/INCIDENTES DO TRABALHO</b></p>					
<p>NÃO HOUVE ACIDENTES</p>					
<p><b>ANOTAÇÕES DA FISCALIZAÇÃO</b></p>					
<p><b>RESPONSÁVEL PELA CONTRATADA</b></p>			<p><b>RESPONSÁVEL PELA FISCALIZAÇÃO</b></p>		
<p>NOME: RAIMUNDO TEIXEIRA LIMA NETO CREA CE nº: 51765D ENGENHEIRO CIVIL</p>			<p style="text-align: center;">Yukio Diogenes Bezerra Eng. Civil CREA - CE 341929 RNP: 0618515844</p>		
<p>ASS:  Raimundo Teixeira Lima Neto ENG CIVIL RNP: 061237152-2 AREA CE 51765</p>					

**MATOS & ALMEIDA LTDA**

RUA ANTONIO GOMES DA SILVA Nº 342, BAIRRO EDMAR BARREIRA - JAGUARIBE - CE.

## DIÁRIO DE OBRA - FECHADO



**MATOS & ALMEIDA LTDA.**  
CNPJ: 01.816.139/0001-70.

**PREFEITURA MUNICIPAL DE JAGUARIBE-CE**  
**SECRETARIA DE EDUCAÇÃO E CULTURA**

**CONTRATAÇÃO DE EMPRESA PARA CONSTRUÇÃO DE QUADRAS POLIESPORTIVAS NAS LOCALIDADES DE FECHADO, VISTA ALEGRE E CAJAZEIRAS, JUNTO A SECRETARIA EDUCAÇÃO E CULTURA DO MUNICÍPIO DE JAGUARIBE-CE**

**CONTRATO Nº 16.03.03/2023**

<b>DATA:</b> 12/02/2024	<b>SEMANA:</b> segunda-feira	<b>PERÍODO:</b> 90	<b>CONDIÇÃO DO TEMPO</b>			
<b>DIAS DECORRIDOS:</b> 81	<b>DIAS RESTANTES:</b> 9	<b>LIV/DIAR</b>	<b>MANHÃ</b>	<b>TARDE</b>	<b>NOITE</b>	
ART INC. Nº CE20231288653 CNO: 90.016.71412/77 ALVARÁ CONST. Nº 580/2023		001/2023	BOM	BOM	BOM	
			INSTÁVEL	INSTÁVEL	INSTÁVEL	
			CHUVOSO	CHUVOSO	CHUVOSO	
		<b>PAG: 01</b>	S/ ATIVIDADE	S/ ATIVIDADE	S/ ATIVIDADE	

### EVOLUÇÃO DOS SERVIÇOS

EXECUÇÃO DE CHAPISCO

### ACIDENTES/INCIDENTES DO TRABALHO

NÃO HOUVE ACIDENTES

### ANOTAÇÕES DA FISCALIZAÇÃO

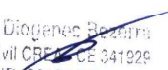
RESPONSÁVEL PELA CONTRATADA	RESPONSÁVEL PELA FISCALIZAÇÃO
<p><b>NOME:</b> RAIMUNDO TEIXEIRA LIMA NETO  <b>CREA CE nº:</b> 51765D  <b>ENGENHEIRO CIVIL</b></p> <p style="text-align: right;">                       Raimundo Teixeira Lima Neto                      ENG. CIVIL / RNP 061237152-2                      CREA-CE 51765                 </p> <p><b>ASS:</b> _____</p>	<p style="text-align: right;">                       Yukio Diogenes Bezerra                      Eng. Civil CREA-CE 341029                      RNP 0618515844                 </p>

**MATOS & ALMEIDA LTDA**

**RUA ANTONIO GOMES DA SILVA Nº 342. BAIRRO EDMAR BARREIRA - JAGUARIBE - CE.**

## DIÁRIO DE OBRA - FECHADO



**MATOS & ALMEIDA LTDA.**  
CNPJ: 01.816.139/0001-70.

**PREFEITURA MUNICIPAL DE JAGUARIBE-CE**  
**SECRETARIA DE EDUCAÇÃO E CULTURA**

**CONTRATAÇÃO DE EMPRESA PARA CONSTRUÇÃO DE QUADRAS POLIESPORTIVAS NAS LOCALIDADES DE FECHADO, VISTA ALEGRE E CAJAZEIRAS, JUNTO A SECRETARIA EDUCAÇÃO E CULTURA DO MUNICÍPIO DE JAGUARIBE-CE**

**CONTRATO Nº 16.03.03/2023**

DATA: 13/02/2024	SEMANA: terça-feira	PERÍODO: 90	<b>CONDIÇÃO DO TEMPO</b>			
DIAS DECORRIDOS: 82	DIAS RESTANTES: 8	LIV/DIAR	<b>MANHÃ</b>	<b>TARDE</b>	<b>NOITE</b>	
ART INC. Nº CE20231288653		001/2023	BOM	BOM	BOM	
CNO: 90.016.71412/77			INSTÁVEL	INSTÁVEL	INSTÁVEL	
ALVARÁ CONST. Nº 580/2023			CHUVOSO	CHUVOSO	CHUVOSO	
		PAG: 01	S/ ATIVIDADE	S/ ATIVIDADE	S/ ATIVIDADE	

### EVOLUÇÃO DOS SERVIÇOS

EXECUÇÃO DE LATRO DE CONCRETO



### ACIDENTES/INCIDENTES DO TRABALHO

NÃO HOUVE ACIDENTES

### ANOTAÇÕES DA FISCALIZAÇÃO

RESPONSÁVEL PELA CONTRATADA	RESPONSÁVEL PELA FISCALIZAÇÃO
NOME: RAIMUNDO TEIXEIRA LIMA NETO CREA CE nº: 51765D ENGENHEIRO CIVIL  ASS: Raimundo Teixeira Lima Neto ENG. CIVIL RNP: 061237152-2 CREA-CE 51765	          Yukio Diógenes Bezerra Eng. Civil CREA-CE 341926 RNP: 2218515844

## DIÁRIO DE OBRA - FECHADO

 <p><b>MATOS &amp; ALMEIDA LTDA.</b> CNPJ: 01.816.139/0001-70.</p>	<p><b>PREFEITURA MUNICIPAL DE JAGUARIBE-CE</b> <b>SECRETARIA DE EDUCAÇÃO E CULTURA</b></p>				
<p><b>CONTRATAÇÃO DE EMPRESA PARA CONSTRUÇÃO DE QUADRAS POLIESPORTIVAS NAS LOCALIDADES DE FECHADO, VISTA ALEGRE E CAJAZEIRAS, JUNTO A SECRETARIA EDUCAÇÃO E CULTURA DO MUNICÍPIO DE JAGUARIBE-CE</b></p>					
<p><b>CONTRATO Nº 16.03.03/2023</b></p>					
<p><b>DATA:</b> 14/02/2024</p>	<p><b>SEMANA:</b> quarta-feira</p>	<p><b>PERÍODO:</b> 90</p>	<p><b>CONDIÇÃO DO TEMPO</b></p>		
<p><b>DIAS DECORRIDOS:</b> 83</p>	<p><b>DIAS RESTANTES:</b> 7</p>	<p><b>LIV/DIAR</b></p>	<p><b>MANHÃ</b></p>	<p><b>TARDE</b></p>	<p><b>NOITE</b></p>
<p>ART INC. Nº CE20231288653 CNO: 90.016.71412/77 ALVARÁ CONST. Nº 580/2023</p>		<p>001/2023  PAG: 01</p>	<p>BOM INSTÁVEL CHUVOSO S/ ATIVIDADE</p>	<p>BOM INSTÁVEL CHUVOSO S/ ATIVIDADE</p>	<p>BOM INSTÁVEL CHUVOSO S/ ATIVIDADE</p>
<p><b>EVOLUÇÃO DOS SERVIÇOS</b></p>					
<p>FERIADO</p>					
<p><b>ACIDENTES/INCIDENTES DO TRABALHO</b></p>					
<p>NÃO HOUVE ACIDENTES</p>					
<p><b>ANOTAÇÕES DA FISCALIZAÇÃO</b></p>					
<p><b>RESPONSÁVEL PELA CONTRATADA</b></p>			<p><b>RESPONSÁVEL PELA FISCALIZAÇÃO</b></p>		
<p>NOME: RAIMUNDO TEIXEIRA LIMA NETO CREA CE nº: 51765D ENGENHEIRO CIVIL</p> <p style="text-align: right;">                   Raimundo Teixeira Lima Neto                  ENG. CIVIL RNP: 061237152-2                  CREA-CE 51765             </p>			<p style="text-align: right;">                   Yukio Diógenes Bezerra                  Eng. Civil CREA - CE 341929                  RNP: 0618515644             </p>		

**MATOS & ALMEIDA LTDA**

**RUA ANTONIO GOMES DA SILVA Nº 342, BAIRRO EDMAR BARREIRA - JAGUARIBE - CE.**

## DIÁRIO DE OBRA - FECHADO



**MATOS & ALMEIDA LTDA.**  
CNPJ: 01.816.139/0001-70.

**PREFEITURA MUNICIPAL DE JAGUARIBE-CE**  
**SECRETARIA DE EDUCAÇÃO E CULTURA**

**CONTRATAÇÃO DE EMPRESA PARA CONSTRUÇÃO DE QUADRAS POLIESPORTIVAS NAS LOCALIDADES DE FECHADO, VISTA ALEGRE E CAJAZEIRAS, JUNTO A SECRETARIA EDUCAÇÃO E CULTURA DO MUNICÍPIO DE JAGUARIBE-CE**

**CONTRATO Nº 16.03.03/2023**

CONDIÇÃO DO TEMPO						
DATA:	SEMANA:	PERÍODO:	MANHÃ	TARDE	NOITE	
15/02/2024	quinta-feira	90				
DIAS DECORRIDOS: 84	DIAS RESTANTES: 6	LIV/DIAR 001/2023	BOM INSTÁVEL CHUVOSO S/ ATIVIDADE	BOM INSTÁVEL CHUVOSO S/ ATIVIDADE	BOM INSTÁVEL CHUVOSO S/ ATIVIDADE	
ART INC. Nº CE20231288653		PAG: 01				
CNO: 90.016.71412/77						
ALVARÁ CONST. Nº 580/2023						

### EVOLUÇÃO DOS SERVIÇOS

EXECUÇÃO DE REBOCO

### ACIDENTES/INCIDENTES DO TRABALHO

NÃO HOUVE ACIDENTES

### ANOTAÇÕES DA FISCALIZAÇÃO

#### RESPONSÁVEL PELA CONTRATADA

NOME: RAIMUNDO TEIXEIRA LIMA NETO  
 CREA CE nº: 51765D  
 ENGENHEIRO CIVIL  
 ASS: \_\_\_\_\_  
  
 Raimundo Teixeira Lima Neto  
 ENG CIVIL RNP-061237152-2  
 CREA-CE 51765



#### RESPONSÁVEL PELA FISCALIZAÇÃO

Yukio Diógenes Bezerra  
 Eng. Civil CREA-CE 341929  
 RNP-0618515844

**MATOS & ALMEIDA LTDA**

**RUA ANTONIO GOMES DA SILVA Nº 342, BAIRRO EDMAR BARREIRA - JAGUARIBE - CE.**



## DIÁRIO DE OBRA - FECHADO

 <p><b>MATOS &amp; ALMEIDA LTDA.</b> CNPJ: 01.816.139/0001-70.</p>	<p><b>PREFEITURA MUNICIPAL DE JAGUARIBE-CE</b> <b>SECRETARIA DE EDUCAÇÃO E CULTURA</b></p>				
<p><b>CONTRATAÇÃO DE EMPRESA PARA CONSTRUÇÃO DE QUADRAS POLIESPORTIVAS NAS LOCALIDADES DE FECHADO, VISTA ALEGRE E CAJAZEIRAS, JUNTO A SECRETARIA EDUCAÇÃO E CULTURA DO MUNICÍPIO DE JAGUARIBE-CE</b></p>					
<p><b>CONTRATO Nº 16.03.03/2023</b></p>					
<p><b>DATA:</b> 16/02/2024</p>	<p><b>SEMANA:</b> sexta-feira</p>	<p><b>PERÍODO:</b> 90</p>	<p><b>CONDIÇÃO DO TEMPO</b></p>		
<p><b>DIAS DECORRIDOS:</b> 85</p>	<p><b>DIAS RESTANTES:</b> 5</p>	<p><b>LIV/DIAR</b></p>	<p><b>MANHÃ</b></p>	<p><b>TARDE</b></p>	<p><b>NOITE</b></p>
<p>ART INC. Nº CE20231288653 CNO: 90.016.71412/77 ALVARÁ CONST. Nº 580/2023</p>		<p>001/2023  PAG: 01</p>	<p>BOM INSTÁVEL CHUVOSO S/ ATIVIDADE</p>	<p>BOM INSTÁVEL CHUVOSO S/ ATIVIDADE</p>	<p>BOM INSTÁVEL CHUVOSO S/ ATIVIDADE</p>
<p><b>EVOLUÇÃO DOS SERVIÇOS</b></p>					
<p>EXECUÇÃO DE REBOCO</p>					
<p><b>ACIDENTES/INCIDENTES DO TRABALHO</b></p>					
<p>NÃO HOUVE ACIDENTES</p>					
<p><b>ANOTAÇÕES DA FISCALIZAÇÃO</b></p>					
<p><b>RESPONSÁVEL PELA CONTRATADA</b></p>			<p><b>RESPONSÁVEL PELA FISCALIZAÇÃO</b></p>		
<p>NOME: RAIMUNDO TEIXEIRA LIMA NETO CREA CE nº: 51765D ENGENHEIRO CIVIL ASS: _____</p>			<p style="text-align: center;">                       Yukio Diógenes Bezerra                      Eng. Civil CREA - CE 241925                      RNP: 0628515844                 </p>		

**MATOS & ALMEIDA LTDA**

RUA ANTONIO GOMES DA SILVA Nº 342. BAIRRO EDMAR BARREIRA - JAGUARIBE - CE.



## DIÁRIO DE OBRA - FECHADO

 <p><b>MATOS &amp; ALMEIDA LTDA.</b> CNPJ: 01.816.139/0001-70.</p>	<p><b>PREFEITURA MUNICIPAL DE JAGUARIBE-CE</b> <b>SECRETARIA DE EDUCAÇÃO E CULTURA</b></p>				
<p><b>CONTRATAÇÃO DE EMPRESA PARA CONSTRUÇÃO DE QUADRAS POLIESPORTIVAS NAS LOCALIDADES DE FECHADO, VISTA ALEGRE E CAJAZEIRAS, JUNTO A SECRETARIA EDUCAÇÃO E CULTURA DO MUNICÍPIO DE JAGUARIBE-CE</b></p>					
<p><b>CONTRATO Nº 16.03.03/2023</b></p>					
<p><b>DATA:</b> 17/02/2024</p>	<p><b>SEMANA:</b> sábado</p>	<p><b>PERÍODO:</b> 90</p>	<p><b>CONDIÇÃO DO TEMPO</b></p>		
<p><b>DIAS DECORRIDOS:</b> 86</p>	<p><b>DIAS RESTANTES:</b> 4</p>	<p><b>LIV/DIAR</b></p>	<p><b>MANHÃ</b></p>	<p><b>TARDE</b></p>	<p><b>NOITE</b></p>
<p>ART INC. Nº CE20231288653 CNO: 90.016.71412/77 ALVARÁ CONST. Nº 580/2023</p>		<p>001/2023  PAG: 01</p>	<p>BOM INSTÁVEL CHUVOSO S/ ATIVIDADE</p>	<p>BOM INSTÁVEL CHUVOSO S/ ATIVIDADE</p>	<p>BOM INSTÁVEL CHUVOSO S/ ATIVIDADE</p>
<p><b>EVOLUÇÃO DOS SERVIÇOS</b></p>					
<p>DESCANSO SEMANAL</p>					
<p><b>ACIDENTES/INCIDENTES DO TRABALHO</b></p>					
<p>NÃO HOUVE ACIDENTES</p>					
<p><b>ANOTAÇÕES DA FISCALIZAÇÃO</b></p>					
<p><b>RESPONSÁVEL PELA CONTRATADA</b></p>			<p><b>RESPONSÁVEL PELA FISCALIZAÇÃO</b></p>		
<p>NOME: RAIMUNDO TEIXEIRA LIMA NETO CREA CE nº: 51765D ENGENHEIRO CIVIL</p> <p style="text-align: right;">                   Raimundo Teixeira Lima Neto                  ENG. CIVIL RNP: 061237152-2                  CREA-CE 51765             </p> <p>ASS: _____</p>			<p style="text-align: right;">                   Yukio Drogas Bezerra                  Eng. Civil CREA-CE 341929                  RNP: 0618515944             </p>		

**MATOS & ALMEIDA LTDA**

**RUA ANTONIO GOMES DA SILVA Nº 342, BAIRRO EDMAR BARREIRA - JAGUARIBE - CE.**

## DIÁRIO DE OBRA - FECHADO

 <b>MATOS &amp; ALMEIDA LTDA.</b> CNPJ: 01.816.139/0001-70.		<b>PREFEITURA MUNICIPAL DE JAGUARIBE-CE</b> <b>SECRETARIA DE EDUCAÇÃO E CULTURA</b>			
<b>CONTRATAÇÃO DE EMPRESA PARA CONSTRUÇÃO DE QUADRAS POLIESPORTIVAS NAS LOCALIDADES DE FECHADO, VISTA ALEGRE E CAJAZEIRAS, JUNTO A SECRETARIA EDUCAÇÃO E CULTURA DO MUNICÍPIO DE JAGUARIBE-CE</b>					
<b>CONTRATO Nº 16.03.03/2023</b>					
<b>DATA:</b> 18/02/2024	<b>SEMANA:</b> domingo	<b>PERÍODO:</b> 90	<b>CONDIÇÃO DO TEMPO</b>		
<b>DIAS DECORRIDOS:</b> 87	<b>DIAS RESTANTES:</b> 3	<b>LIV/DIAR</b>	<b>MANHÃ</b>	<b>TARDE</b>	<b>NOITE</b>
ART INC. Nº CE20231288653 CNO: 90.016.71412/77 ALVARÁ CONST. Nº 580/2023		001/2023  PAG: 01	BOM INSTÁVEL CHUVOSO S/ ATIVIDADE	BOM INSTÁVEL CHUVOSO S/ ATIVIDADE	BOM INSTÁVEL CHUVOSO S/ ATIVIDADE
<b>EVOLUÇÃO DOS SERVIÇOS</b>					
DESCANSO SEMANAL					
<b>ACIDENTES/INCIDENTES DO TRABALHO</b>					
NÃO HOUVE ACIDENTES					
<b>ANOTAÇÕES DA FISCALIZAÇÃO</b>					
<b>RESPONSÁVEL PELA CONTRATADA</b>			<b>RESPONSÁVEL PELA FISCALIZAÇÃO</b>		
NOME: RAIMUNDO TEIXEIRA LIMA NETO CREA CE nº: 51765D ENGENHEIRO CIVIL ASS: _____  Raimundo Teixeira Lima Neto ENG. CIVIL RNP: 061237152-2 CREA-CE 51765			 Yukio Diógenes Bezerra Eng. Civil CREA-CE 341929 RNP: 0516515046		

**MATOS & ALMEIDA LTDA**

**RUA ANTONIO GOMES DA SILVA Nº 342, BAIRRO EDMAR BARREIRA - JAGUARIBE - CE.**

## DIÁRIO DE OBRA - FECHADO



**MATOS & ALMEIDA LTDA.**  
CNPJ: 01.816.139/0001-70.

**PREFEITURA MUNICIPAL DE JAGUARIBE-CE**  
**SECRETARIA DE EDUCAÇÃO E CULTURA**

**CONTRATAÇÃO DE EMPRESA PARA CONSTRUÇÃO DE QUADRAS POLIESPORTIVAS NAS LOCALIDADES DE FECHADO, VISTA ALEGRE E CAJAZEIRAS, JUNTO A SECRETARIA EDUCAÇÃO E CULTURA DO MUNICÍPIO DE JAGUARIBE-CE**

**CONTRATO Nº 16.03.03/2023**

<b>DATA:</b> 19/02/2024	<b>SEMANA:</b> segunda-feira	<b>PERÍODO:</b> 90	<b>CONDIÇÃO DO TEMPO</b>			
<b>DIAS DECORRIDOS:</b> 88	<b>DIAS RESTANTES:</b> 2	<b>LIV/DIAR:</b> 001/2023	<b>MANHÃ</b>	<b>TARDE</b>	<b>NOITE</b>	
ART INC. Nº CE20231288653		<b>PAG: 01</b>	BOM	BOM	BOM	
CNO: 90.016.71412/77			INSTÁVEL	INSTÁVEL	INSTÁVEL	
ALVARÁ CONST. Nº 580/2023			CHUVOSO	CHUVOSO	CHUVOSO	
			S/ ATIVIDADE	S/ ATIVIDADE	S/ ATIVIDADE	

### EVOLUÇÃO DOS SERVIÇOS

EXECUÇÃO DE REBOCO

### ACIDENTES/INCIDENTES DO TRABALHO

NÃO HOUVE ACIDENTES

### ANOTAÇÕES DA FISCALIZAÇÃO

#### RESPONSÁVEL PELA CONTRATADA

NOME: RAIMUNDO TEIXEIRA LIMA NETO  
 CREA CE nº: 51765D  
 ENGENHEIRO CIVIL   
 Raimundo Teixeira Lima Neto  
 ENG CIVIL RNP: 061237152-2  
 CREA-CE 51765  
 ASS: \_\_\_\_\_



#### RESPONSÁVEL PELA FISCALIZAÇÃO

Yukio Diógenes Bezerra  
 Eng. Civil CREA-CE 341826  
 RNP: 0510515844

**MATOS & ALMEIDA LTDA**

**RUA ANTONIO GOMES DA SILVA Nº 342, BAIRRO EDMAR BARREIRA - JAGUARIBE - CE.**

## DIÁRIO DE OBRA - FECHADO

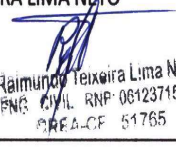
 <p><b>MATOS &amp; ALMEIDA LTDA.</b> CNPJ: 01.816.139/0001-70.</p>	<p><b>PREFEITURA MUNICIPAL DE JAGUARIBE-CE</b> <b>SECRETARIA DE EDUCAÇÃO E CULTURA</b></p>				
<p><b>CONTRATAÇÃO DE EMPRESA PARA CONSTRUÇÃO DE QUADRAS POLIESPORTIVAS NAS LOCALIDADES DE FECHADO, VISTA ALEGRE E CAJAZEIRAS, JUNTO A SECRETARIA EDUCAÇÃO E CULTURA DO MUNICÍPIO DE JAGUARIBE-CE</b></p>					
<p><b>CONTRATO Nº 16.03.03/2023</b></p>					
<p><b>DATA:</b> 20/02/2024</p>	<p><b>SEMANA:</b> terça-feira</p>	<p><b>PERÍODO:</b> 90</p>	<p><b>CONDIÇÃO DO TEMPO</b></p>		
<p><b>DIAS DECORRIDOS:</b> 89</p>	<p><b>DIAS RESTANTES:</b> 1</p>	<p><b>LIV/DIAR</b></p>	<p><b>MANHÃ</b></p>	<p><b>TARDE</b></p>	<p><b>NOITE</b></p>
<p>ART INC. Nº CE20231288653 CNO: 90.016.71412/77 ALVARÁ CONST. Nº 580/2023</p>		<p>001/2023  PAG: 01</p>	<p>BOM INSTÁVEL CHUVOSO S/ ATIVIDADE</p>	<p>BOM INSTÁVEL CHUVOSO S/ ATIVIDADE</p>	<p>BOM INSTÁVEL CHUVOSO S/ ATIVIDADE</p>
<p><b>EVOLUÇÃO DOS SERVIÇOS</b></p>					
<p>EXECUÇÃO DE REBOCO</p>					
<p><b>ACIDENTES/INCIDENTES DO TRABALHO</b></p>					
<p>NÃO HOUVE ACIDENTES</p>					
<p><b>ANOTAÇÕES DA FISCALIZAÇÃO</b></p>					
<p><b>RESPONSÁVEL PELA CONTRATADA</b></p>			<p><b>RESPONSÁVEL PELA FISCALIZAÇÃO</b></p>		
<p>NOME: RAIMUNDO TEIXEIRA LIMA NETO CREA CE nº: 51765D ENGENHEIRO CIVIL</p>			<p style="text-align: center;">                       Yukio Diogenes Bezerra                      Eng. Civil CREA nº 341629                      RNP: 0170515834                 </p>		
<p>ASS:                       Raimundo Teixeira Lima Neto                      ENG. CIVIL RNP: 061237152-2                      CREA-CE 51765</p>					

**MATOS & ALMEIDA LTDA**

**RUA ANTONIO GOMES DA SILVA Nº 342, BAIRRO EDMAR BARREIRA - JAGUARIBE - CE.**

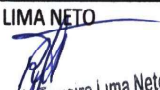
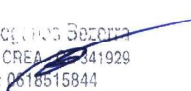

## DIÁRIO DE OBRA - FECHADO

 <b>MATOS &amp; ALMEIDA LTDA.</b> CNPJ: 01.816.139/0001-70.		<b>PREFEITURA MUNICIPAL DE JAGUARIBE-CE</b> <b>SECRETARIA DE EDUCAÇÃO E CULTURA</b>			
<b>CONTRATAÇÃO DE EMPRESA PARA CONSTRUÇÃO DE QUADRAS POLIESPORTIVAS NAS LOCALIDADES DE FECHADO, VISTA ALEGRE E CAJAZEIRAS, JUNTO A SECRETARIA EDUCAÇÃO E CULTURA DO MUNICÍPIO DE JAGUARIBE-CE</b>					
<b>CONTRATO Nº 16.03.03/2023</b>					
<b>DATA:</b> 21/02/2024	<b>SEMANA:</b> quarta-feira	<b>PERÍODO:</b> 90	<b>CONDIÇÃO DO TEMPO</b>		
<b>DIAS DECORRIDOS:</b> 90	<b>DIAS RESTANTES:</b> 0	<b>LIV/DIAR</b>	<b>MANHÃ</b>	<b>TARDE</b>	<b>NOITE</b>
<b>ART INC. Nº CE20231288653</b> <b>CNO: 90.016.71412/77</b> <b>ALVARÁ CONST. Nº 580/2023</b>		<b>001/2023</b>  <b>PAG: 01</b>	BOM INSTÁVEL CHUVOSO S/ ATIVIDADE	BOM INSTÁVEL CHUVOSO S/ ATIVIDADE	BOM INSTÁVEL CHUVOSO S/ ATIVIDADE
<b>EVOLUÇÃO DOS SERVIÇOS</b>					
EXECUÇÃO DE REBOCO EXECUÇÃO DE REBOCO					
<b>ACIDENTES/INCIDENTES DO TRABALHO</b>					
NÃO HOUVE ACIDENTES					
<b>ANOTAÇÕES DA FISCALIZAÇÃO</b>					
<b>RESPONSÁVEL PELA CONTRATADA</b>			<b>RESPONSÁVEL PELA FISCALIZAÇÃO</b>		
NOME: RAIMUNDO TEIXEIRA LIMA NETO CREA CE nº: 51765D ENGENHEIRO CIVIL  ASS: _____ <div style="text-align: right; margin-top: 10px;">                       Raimundo Teixeira Lima Neto                      ENG CIVIL RNP 061237152-2                      CREA-CE 51765                 </div>			<div style="text-align: right; margin-top: 10px;">                       Yukio Dória dos Santos                      Eng. Civil CREA 341929                      RNP: 0618615844                 </div>		

**MATOS & ALMEIDA LTDA**

**RUA ANTONIO GOMES DA SILVA Nº 342, BAIRRO EDMAR BARREIRA - JAGUARIBE - CE.**

## DIÁRIO DE OBRA - FECHADO

 <b>MATOS &amp; ALMEIDA LTDA.</b> CNPJ: 01.816.139/0001-70.		<b>PREFEITURA MUNICIPAL DE JAGUARIBE-CE</b> <b>SECRETARIA DE EDUCAÇÃO E CULTURA</b>																					
<b>CONTRATAÇÃO DE EMPRESA PARA CONSTRUÇÃO DE QUADRAS POLIESPORTIVAS NAS LOCALIDADES DE FECHADO, VISTA ALEGRE E CAJAZEIRAS, JUNTO A SECRETARIA EDUCAÇÃO E CULTURA DO MUNICÍPIO DE JAGUARIBE-CE</b>																							
<b>CONTRATO Nº 16.03.03/2023</b>																							
<b>DATA:</b> 22/02/2024	<b>SEMANA:</b> quinta-feira	<b>PERÍODO:</b> 90	<b>CONDIÇÃO DO TEMPO</b>																				
<b>DIAS DECORRIDOS:</b> 91	<b>DIAS RESTANTES:</b> -1	<b>LIV/DIAR</b> 001/2023  <b>PAG: 01</b>	<table border="1" style="width: 100%; border-collapse: collapse;"> <thead> <tr> <th style="width: 25%;">MANHÃ</th> <th style="width: 25%;">TARDE</th> <th style="width: 25%;">NOITE</th> <th style="width: 25%;"></th> </tr> </thead> <tbody> <tr> <td style="text-align: center;">BOM</td> <td style="text-align: center;">BOM</td> <td style="text-align: center;">BOM</td> <td></td> </tr> <tr> <td style="text-align: center;">INSTÁVEL</td> <td style="text-align: center;">INSTÁVEL</td> <td style="text-align: center;">INSTÁVEL</td> <td></td> </tr> <tr> <td style="text-align: center;">CHUVOSO</td> <td style="text-align: center;">CHUVOSO</td> <td style="text-align: center;">CHUVOSO</td> <td></td> </tr> <tr> <td style="text-align: center;">S/ ATIVIDADE</td> <td style="text-align: center;">S/ ATIVIDADE</td> <td style="text-align: center;">S/ ATIVIDADE</td> <td></td> </tr> </tbody> </table>	MANHÃ	TARDE	NOITE		BOM	BOM	BOM		INSTÁVEL	INSTÁVEL	INSTÁVEL		CHUVOSO	CHUVOSO	CHUVOSO		S/ ATIVIDADE	S/ ATIVIDADE	S/ ATIVIDADE	
MANHÃ	TARDE	NOITE																					
BOM	BOM	BOM																					
INSTÁVEL	INSTÁVEL	INSTÁVEL																					
CHUVOSO	CHUVOSO	CHUVOSO																					
S/ ATIVIDADE	S/ ATIVIDADE	S/ ATIVIDADE																					
<b>ART INC. Nº CE20231288653</b> <b>CNO: 90.016.71412/77</b> <b>ALVARÁ CONST. Nº 580/2023</b>																							
<b>EVOLUÇÃO DOS SERVIÇOS</b>																							
EXECUÇÃO DE REBOCO																							
<b>ACIDENTES/INCIDENTES DO TRABALHO</b>																							
NÃO HOUVE ACIDENTES																							
<b>ANOTAÇÕES DA FISCALIZAÇÃO</b>																							
<b>RESPONSÁVEL PELA CONTRATADA</b>		<b>RESPONSÁVEL PELA FISCALIZAÇÃO</b>																					
NOME: RAIMUNDO TEIXEIRA LIMA NETO CREA CE nº: 51765D ENGENHEIRO CIVIL  ASS:  Raimundo Teixeira Lima Neto ENG CIVIL RNP- 061237152-2 CREA-CE 51765		 Yukio Diogenes Bezerra Eng. Civil CREA - CE 341929 RNP: 0618515844																					

**MATOS & ALMEIDA LTDA**

**RUA ANTONIO GOMES DA SILVA Nº 342. BAIRRO EDMAR BARREIRA - JAGUARIBE - CE.**

## DIÁRIO DE OBRA - FECHADO



**MATOS & ALMEIDA LTDA.**  
CNPJ: 01.816.139/0001-70.

**PREFEITURA MUNICIPAL DE JAGUARIBE-CE**  
**SECRETARIA DE EDUCAÇÃO E CULTURA**

**CONTRATAÇÃO DE EMPRESA PARA CONSTRUÇÃO DE QUADRAS POLIESPORTIVAS NAS LOCALIDADES DE FECHADO, VISTA ALEGRE E CAJAZEIRAS, JUNTO A SECRETARIA EDUCAÇÃO E CULTURA DO MUNICÍPIO DE JAGUARIBE-CE**

**CONTRATO Nº 16.03.03/2023**

DATA: 23/02/2024	SEMANA: sexta-feira	PERÍODO: 90	<b>CONDIÇÃO DO TEMPO</b>			
DIAS DECORRIDOS: 92	DIAS RESTANTES: -2	LIV/DIAR	<b>MANHÃ</b>	<b>TARDE</b>	<b>NOITE</b>	
ART INC. Nº CE20231288653		001/2023	BOM	BOM	BOM	
CNO: 90.016.71412/77			INSTÁVEL	INSTÁVEL	INSTÁVEL	
ALVARÁ CONST. Nº 580/2023			CHUVOSO	CHUVOSO	CHUVOSO	
		PAG: 01	S/ ATIVIDADE	S/ ATIVIDADE	S/ ATIVIDADE	

### EVOLUÇÃO DOS SERVIÇOS

EXECUÇÃO DE REBOCO

### ACIDENTES/INCIDENTES DO TRABALHO

NÃO HOUVE ACIDENTES

### ANOTAÇÕES DA FISCALIZAÇÃO

#### RESPONSÁVEL PELA CONTRATADA

NOME: RAIMUNDO TEIXEIRA LIMA NETO  
CREA CE nº: 51765D  
ENGENHEIRO CIVIL

ASS: \_\_\_\_\_

Raimundo Teixeira Lima Neto  
ENG. CIVIL, RNP: 061237152-4  
CREA-CE 51765

#### RESPONSÁVEL PELA FISCALIZAÇÃO

Yukio Dionenes Bezerra  
Eng. Civil CREA-CE 341929  
RNP: 0618515844

**MATOS & ALMEIDA LTDA**

**RUA ANTONIO GOMES DA SILVA Nº 342. BAIRRO EDMAR BARREIRA - JAGUARIBE - CE.**

## DIÁRIO DE OBRA - FECHADO



**MATOS & ALMEIDA LTDA.**  
CNPJ: 01.816.139/0001-70.

**PREFEITURA MUNICIPAL DE JAGUARIBE-CE**  
**SECRETARIA DE EDUCAÇÃO E CULTURA**

**CONTRATAÇÃO DE EMPRESA PARA CONSTRUÇÃO DE QUADRAS POLIESPORTIVAS NAS LOCALIDADES DE FECHADO, VISTA ALEGRE E CAJAZEIRAS, JUNTO A SECRETARIA EDUCAÇÃO E CULTURA DO MUNICÍPIO DE JAGUARIBE-CE**

**CONTRATO Nº 16.03.03/2023**

DATA:	SEMANA:	PERÍODO:	CONDIÇÃO DO TEMPO			
24/02/2024	sábado	90				
DIAS DECORRIDOS:	DIAS RESTANTES:	LIV/DIAR	MANHÃ	TARDE	NOITE	
93	-3		BOM	BOM	BOM	
ART INC. Nº CE20231288653		001/2023	INSTÁVEL	INSTÁVEL	INSTÁVEL	
CNO: 90.016.71412/77			CHUVOSO	CHUVOSO	CHUVOSO	
ALVARÁ CONST. Nº 580/2023			S/ ATIVIDADE	S/ ATIVIDADE	S/ ATIVIDADE	
		PAG: 01				

### EVOLUÇÃO DOS SERVIÇOS

DESCANSO SEMANAL

### ACIDENTES/INCIDENTES DO TRABALHO

NÃO HOUVE ACIDENTES



### ANOTAÇÕES DA FISCALIZAÇÃO

RESPONSÁVEL PELA CONTRATADA	RESPONSÁVEL PELA FISCALIZAÇÃO
<p>NOME: RAIMUNDO TEIXEIRA LIMA NETO                      CREA CE nº: 51765D                      ENGENHEIRO CIVIL</p> <p style="text-align: right;">                       Raimundo Teixeira Lima Neto                      ENG. CIVIL RNP: 061237152-2                      CREA-CE 51765                 </p> <p>ASS: _____</p>	<p style="text-align: right;">                       Yukio Diógenes Bezerra                      Eng. Civil CREA - CE 341929                      RNP: 0618515844                 </p>

**MATOS & ALMEIDA LTDA**

**RUA ANTONIO GOMES DA SILVA Nº 342, BAIRRO EDMAR BARREIRA - JAGUARIBE - CE.**



## DIÁRIO DE OBRA - FECHADO

 <b>MATOS &amp; ALMEIDA LTDA.</b> CNPJ: 01.816.139/0001-70.		<b>PREFEITURA MUNICIPAL DE JAGUARIBE-CE</b> <b>SECRETARIA DE EDUCAÇÃO E CULTURA</b>			
CONTRATAÇÃO DE EMPRESA PARA CONSTRUÇÃO DE QUADRAS POLIESPORTIVAS NAS LOCALIDADES DE FECHADO, VISTA ALEGRE E CAJAZEIRAS, JUNTO A SECRETARIA EDUCAÇÃO E CULTURA DO MUNICIPIO DE JAGUARIBE-CE					
<b>CONTRATO Nº 16.03.03/2023</b>					
<b>DATA:</b> 25/02/2024	<b>SEMANA:</b> domingo	<b>PERÍODO:</b> 90	<b>CONDIÇÃO DO TEMPO</b>		
<b>DIAS DECORRIDOS:</b> 94	<b>DIAS RESTANTES:</b> -4	<b>LIV/DIAR</b>	<b>MANHÃ</b>	<b>TARDE</b>	<b>NOITE</b>
ART INC. Nº CE20231288653 CNO: 90.016.71412/77 ALVARÁ CONST. Nº 580/2023		001/2023  PAG: 01	BOM INSTÁVEL CHUVOSO S/ ATIVIDADE	BOM INSTÁVEL CHUVOSO S/ ATIVIDADE	BOM INSTÁVEL CHUVOSO S/ ATIVIDADE
<b>EVOLUÇÃO DOS SERVIÇOS</b>					
DESCANSO SEMANAL					
<b>ACIDENTES/INCIDENTES DO TRABALHO</b>					
NÃO HOUVE ACIDENTES					
<b>ANOTAÇÕES DA FISCALIZAÇÃO</b>					
<b>RESPONSÁVEL PELA CONTRATADA</b>			<b>RESPONSÁVEL PELA FISCALIZAÇÃO</b>		
NOME: RAIMUNDO TEIXEIRA LIMA NETO CREA CE nº: 51765D ENGENHEIRO CIVIL  ASS: 			 Yukio Dionsanes Bezerra Eng. Civil CREA CE 341929 RNE 0618515844		

**MATOS & ALMEIDA LTDA**

**RUA ANTONIO GOMES DA SILVA Nº 342, BAIRRO EDMAR BARREIRA - JAGUARIBE - CE.**

## DIÁRIO DE OBRA - FECHADO

 <b>MATOS &amp; ALMEIDA LTDA.</b> CNPJ: 01.816.139/0001-70.		<b>PREFEITURA MUNICIPAL DE JAGUARIBE-CE</b> <b>SECRETARIA DE EDUCAÇÃO E CULTURA</b>			
<b>CONTRATAÇÃO DE EMPRESA PARA CONSTRUÇÃO DE QUADRAS POLIESPORTIVAS NAS LOCALIDADES DE FECHADO, VISTA ALEGRE E CAJAZEIRAS, JUNTO A SECRETARIA EDUCAÇÃO E CULTURA DO MUNICÍPIO DE JAGUARIBE-CE</b>					
<b>CONTRATO Nº 16.03.03/2023</b>					
<b>DATA:</b> 26/02/2024	<b>SEMANA:</b> segunda-feira	<b>PERÍODO:</b> 90	<b>CONDIÇÃO DO TEMPO</b>		
<b>DIAS DECORRIDOS:</b> 95	<b>DIAS RESTANTES:</b> -5	<b>LIV/DIAR</b>	<b>MANHÃ</b>	<b>TARDE</b>	<b>NOITE</b>
ART INC. Nº CE20231288653 CNO: 90.016.71412/77 ALVARÁ CONST. Nº 580/2023		001/2023  PAG: 01	BOM INSTÁVEL CHUVOSO S/ ATIVIDADE	BOM INSTÁVEL CHUVOSO S/ ATIVIDADE	BOM INSTÁVEL CHUVOSO S/ ATIVIDADE
<b>EVOLUÇÃO DOS SERVIÇOS</b>					
EXECUÇÃO DE REBOCO					
<b>ACIDENTES/INCIDENTES DO TRABALHO</b>					
NÃO HOUE ACIDENTES					
<b>ANOTAÇÕES DA FISCALIZAÇÃO</b>					
<b>RESPONSÁVEL PELA CONTRATADA</b>			<b>RESPONSÁVEL PELA FISCALIZAÇÃO</b>		
NOME: RAIMUNDO TEIXEIRA LIMA NETO CREA CE nº: 51765D ENGENHEIRO CIVIL ASS:  Raimundo Teixeira Lima Neto ENG CIVIL RNP: 061237152-7 CREA CE 51765			 Yukio Diógenes Bezerra Eng. Civil CREA CE 341929 RNP: 0612515844		

**MATOS & ALMEIDA LTDA**

**RUA ANTONIO GOMES DA SILVA Nº 342, BAIRRO EDMAR BARREIRA - JAGUARIBE - CE.**

## DIÁRIO DE OBRA - FECHADO



**MATOS & ALMEIDA LTDA.**  
CNPJ: 01.816.139/0001-70.

**PREFEITURA MUNICIPAL DE JAGUARIBE-CE**  
**SECRETARIA DE EDUCAÇÃO E CULTURA**

**CONTRATAÇÃO DE EMPRESA PARA CONSTRUÇÃO DE QUADRAS POLIESPORTIVAS NAS LOCALIDADES DE FECHADO, VISTA ALEGRE E CAJAZEIRAS, JUNTO A SECRETARIA EDUCAÇÃO E CULTURA DO MUNICÍPIO DE JAGUARIBE-CE**

**CONTRATO Nº 16.03.03/2023**

DATA: 27/02/2024	SEMANA: terça-feira	PERÍODO: 90	<b>CONDIÇÃO DO TEMPO</b>		
DIAS DECORRIDOS: 96	DIAS RESTANTES: -6	LIV/DIAR	<b>MANHÃ</b>	<b>TARDE</b>	<b>NOITE</b>
ART INC. Nº CE20231288653 CNO: 90.016.71412/77 ALVARÁ CONST. Nº 580/2023		001/2023  PAG: 01	BOM INSTÁVEL CHUVOSO S/ ATIVIDADE	BOM INSTÁVEL CHUVOSO S/ ATIVIDADE	BOM INSTÁVEL CHUVOSO S/ ATIVIDADE

### EVOLUÇÃO DOS SERVIÇOS

EXECUÇÃO DE REBOCO

### ACIDENTES/INCIDENTES DO TRABALHO

NÃO HOUVE ACIDENTES

### ANOTAÇÕES DA FISCALIZAÇÃO

#### RESPONSÁVEL PELA CONTRATADA

NOME: RAIMUNDO TEIXEIRA LIMA NETO

CREA CE nº: 51765D

ENGENHEIRO CIVIL

ASS: \_\_\_\_\_

  
Raimundo Teixeira Lima Neto  
ENG. CIVIL RNP: 061237152-7  
CREA-CE 51765



#### RESPONSÁVEL PELA FISCALIZAÇÃO

  
Yukio Diogenes Bezerra  
Eng. Civil CREA - CE 341529  
RNP: 0610515844

**MATOS & ALMEIDA LTDA**

RUA ANTONIO GOMES DA SILVA Nº 342, BAIRRO EDMAR BARREIRA - JAGUARIBE - CE.

## DIÁRIO DE OBRA - FECHADO

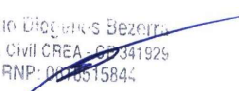
 <b>MATOS &amp; ALMEIDA LTDA.</b> CNPJ: 01.816.139/0001-70.		<b>PREFEITURA MUNICIPAL DE JAGUARIBE-CE</b> <b>SECRETARIA DE EDUCAÇÃO E CULTURA</b>																					
<b>CONTRATAÇÃO DE EMPRESA PARA CONSTRUÇÃO DE QUADRAS POLIESPORTIVAS NAS LOCALIDADES DE FECHADO, VISTA ALEGRE E CAJAZEIRAS, JUNTO A SECRETARIA EDUCAÇÃO E CULTURA DO MUNICÍPIO DE JAGUARIBE-CE</b>																							
<b>CONTRATO Nº 16.03.03/2023</b>																							
<b>DATA:</b> 28/02/2024	<b>SEMANA:</b> quarta-feira	<b>PERÍODO:</b> 90	<b>CONDIÇÃO DO TEMPO</b>																				
<b>DIAS DECORRIDOS:</b> 97	<b>DIAS RESTANTES:</b> -7	<b>LIV/DIAR</b>	<table border="1" style="width: 100%; border-collapse: collapse;"> <thead> <tr> <th style="width: 25%;">MANHÃ</th> <th style="width: 25%;">TARDE</th> <th style="width: 25%;">NOITE</th> <th style="width: 25%;"></th> </tr> </thead> <tbody> <tr> <td style="text-align: center;">BOM</td> <td style="text-align: center;">BOM</td> <td style="text-align: center;">BOM</td> <td></td> </tr> <tr> <td style="text-align: center;">INSTÁVEL</td> <td style="text-align: center;">INSTÁVEL</td> <td style="text-align: center;">INSTÁVEL</td> <td></td> </tr> <tr> <td style="text-align: center;">CHUVOSO</td> <td style="text-align: center;">CHUVOSO</td> <td style="text-align: center;">CHUVOSO</td> <td></td> </tr> <tr> <td style="text-align: center;">S/ ATIVIDADE</td> <td style="text-align: center;">S/ ATIVIDADE</td> <td style="text-align: center;">S/ ATIVIDADE</td> <td></td> </tr> </tbody> </table>	MANHÃ	TARDE	NOITE		BOM	BOM	BOM		INSTÁVEL	INSTÁVEL	INSTÁVEL		CHUVOSO	CHUVOSO	CHUVOSO		S/ ATIVIDADE	S/ ATIVIDADE	S/ ATIVIDADE	
MANHÃ	TARDE	NOITE																					
BOM	BOM	BOM																					
INSTÁVEL	INSTÁVEL	INSTÁVEL																					
CHUVOSO	CHUVOSO	CHUVOSO																					
S/ ATIVIDADE	S/ ATIVIDADE	S/ ATIVIDADE																					
<b>ART INC. Nº CE20231288653</b> <b>CNO: 90.016.71412/77</b> <b>ALVARÁ CONST. Nº 580/2023</b>		<b>001/2023</b>  <b>PAG: 01</b>																					
<b>EVOLUÇÃO DOS SERVIÇOS</b>																							
EXECUÇÃO DE REBOCO																							
<b>ACIDENTES/INCIDENTES DO TRABALHO</b>																							
NÃO HOUVE ACIDENTES																							
<b>ANOTAÇÕES DA FISCALIZAÇÃO</b>																							
<b>RESPONSÁVEL PELA CONTRATADA</b>		<b>RESPONSÁVEL PELA FISCALIZAÇÃO</b>																					
NOME: RAIMUNDO TEIXEIRA LIMA NETO CREA CE nº: 51765D ENGENHEIRO CIVIL  ASS:  Raimundo Teixeira Lima Neto ENG CIVIL RNP: 061237152-7 CREA-CE 51765		 Yukio Diogenes Bezerra Eng. Civil CREA - CE 341929 RNP: 0610515844																					

**MATOS & ALMEIDA LTDA**

**RUA ANTONIO GOMES DA SILVA Nº 342, BAIRRO EDMAR BARREIRA - JAGUARIBE - CE.**

## DIÁRIO DE OBRA - FECHADO



**MATOS & ALMEIDA LTDA.**  
CNPJ: 01.816.139/0001-70.

**PREFEITURA MUNICIPAL DE JAGUARIBE-CE**  
**SECRETARIA DE EDUCAÇÃO E CULTURA**

**CONTRATAÇÃO DE EMPRESA PARA CONSTRUÇÃO DE QUADRAS POLIESPORTIVAS NAS LOCALIDADES DE FECHADO, VISTA ALEGRE E CAJAZEIRAS, JUNTO A SECRETARIA EDUCAÇÃO E CULTURA DO MUNICÍPIO DE JAGUARIBE-CE**

**CONTRATO Nº 16.03.03/2023**

<b>DATA:</b> 29/02/2024	<b>SEMANA:</b> quinta-feira	<b>PERÍODO:</b> 90	<b>CONDIÇÃO DO TEMPO</b>			
<b>DIAS DECORRIDOS:</b> 98	<b>DIAS RESTANTES:</b> -8	<b>LIV/DIAR</b>	<b>MANHÃ</b>	<b>TARDE</b>	<b>NOITE</b>	
ART INC. Nº CE20231288653 CNO: 90.016.71412/77 ALVARÁ CONST. Nº 580/2023		001/2023	BOM INSTÁVEL CHUVOSO S/ ATIVIDADE	BOM INSTÁVEL CHUVOSO S/ ATIVIDADE	BOM INSTÁVEL CHUVOSO S/ ATIVIDADE	
		PAG: 01				

### EVOLUÇÃO DOS SERVIÇOS

EXECUÇÃO DE FOSSA/SUMIDOURO

### ACIDENTES/INCIDENTES DO TRABALHO

NÃO HOUVE ACIDENTES

### ANOTAÇÕES DA FISCALIZAÇÃO

#### RESPONSÁVEL PELA CONTRATADA

NOME: RAIMUNDO TEIXEIRA LIMA NETO  
CREA CE nº: 51765D  
ENGENHEIRO CIVIL

  
 Raimundo Teixeira Lima Neto  
 ENG. CIVIL RNP: 061237152-2  
 CREA-CE 51765

ASS: \_\_\_\_\_

#### RESPONSÁVEL PELA FISCALIZAÇÃO

  
 Yukio Dógenes Bezerra  
 Eng. Civil RNP - CE 341929  
 RNP: 0618515844

**MATOS & ALMEIDA LTDA**

**RUA ANTONIO GOMES DA SILVA Nº 342. BAIRRO EDMAR BARREIRA - JAGUARIBE - CE.**



Rua: Antônio Gomes da Silva, 342, Bairro Edmar Barreira, Jaguaribe-CE. CEP: 63475-000, (88) 9 9827 2375 - Email:

matoalmeida@outlook.com

FCO. ELDER CAVALCANTE BARROSO  
Secretário Municipal da Educação  
e Cultura - Jaguaribe/CE  
PORTARIA Nº 269/2021  
CPF: 743.347.003-49

MATOS & ALMEIDA LTDA. CNPJ: 01.816.139/0001-70		BOLETIM DE MEDIÇÃO										VALORES (R\$)			
		PREFEITURA MUNICIPAL DE JAGUARIBE					MEDIÇÃO Nº 03					CONTRATO: 16.03.03/2023	R\$	1.143.007,53	
		SECRETARIA DE EDUCAÇÃO E CULTURA					PERÍODO DOS SERVIÇOS:					ADITIVO:	R\$	-	
ART. OBRA SERV/ Inicial nº CE20231288653 Alvará de construção nº 580/2023 CNO: 90.016.71412/77							06/02/2024 a 13/03/2024					VALOR TOTAL SERV.	R\$	1.143.007,53	
OBRA: CONTRATAÇÃO DE EMPRESA PARA CONSTRUÇÃO DE QUADRAS POLIESPORTIVAS NAS LOCALIDADES DE FECHADO, VISTA ALEGRE E CAJAZEIRAS, JUNTO A SECRETARIA DE EDUCAÇÃO E CULTURA DO MUNICÍPIO DE JAGUARIBE-CE		CONTRATADA: MATOS & ALMEIDA LTDA CNPJ: 01.816.139/0001-71					DATA DE EMISSÃO:					VALOR DA MEDIÇÃO	R\$	98.526,42	
							quinta-feira, 14 de março de 2024					MEDIÇÃO ACUMULADA:	R\$	401.937,09	
												SALDO:	R\$	741.070,44	
ITEM	CÓDIGO	DESCRIÇÃO	CONTRATUAL			QUANTIDADE REALIZADA					VALORES (R\$)				
			UNID.	QUANT.	P. UNIT. S/BDI R\$	P. UNIT. C/BDI R\$	P. TOTAL R\$	PERÍODO	ACUM. ANTERIOR	ACUM. ATUAL	SALDO	PERCENT. %	PERÍODO	ACUM. ANTERIOR	ACUM. ATUAL
<b>CONSTRUÇÃO DA QUADRA POLIESPORTIVA COM BANHEIRO - SÍTIO FECHADO</b>						R\$ 308.520,01						38,50%	R\$ 16.862,36	R\$ 132.734,48	R\$ 149.596,84
1		ADMINISTRAÇÃO LOCAL DE OBRA			R\$ 4.909,35						100,00%	R\$ 1.636,45	R\$ 3.272,90	R\$ 4.909,35	
1.1	PMU-0002	ADMINISTRAÇÃO LOCAL DE OBRA - TIPO 6	MES	3,00	1.290,07	1.636,45	4.909,35	1,00	2,00	3,00	0,00	100,00%	1.636,45	3.272,90	4.909,35
2		SERVIÇOS PRELIMINARES			R\$ 1.497,31						100,00%	R\$ 0,00	R\$ 1.497,31	R\$ 1.497,31	
2.1	C1937	PLACAS PAVIMENTO DE OBRA	M2	6,00	146,91	186,36	1.118,16		6,00	6,00	0,00	100,00%	-	1.118,16	1.118,16
2.2	0819	LIMPEZA MECANIZADA DE TERRENO COM REMOÇÃO DE CAMADA VEGETAL, UTILIZANDO TRATOR DE ESTERIAS	M2	616,64	0,18	0,23	141,83		616,64	616,64	0,00	100,00%	-	141,83	141,83
2.3	C2873	LOCAÇÃO DA OBRA COM ALÚMINO TOPOGRÁFICO (ÁREA ATÉ 5000 M2)	M2	616,64	0,25	0,32	197,32		616,64	616,64	0,00	100,00%	-	197,32	197,32
3		MOVIMENTO DE TERRA			R\$ 3.410,00						100,00%	R\$ 0,00	R\$ 3.410,00	R\$ 3.410,00	
3.1	92398	ESCAVAÇÃO MANUAL DE VALA COM PROFUNDIDADE MENOR OU IGUAL A 1,30 M. AF. 02/2021	M3	14,85	64,64	82,00	1.217,70		14,85	14,85	0,00	100,00%	-	1.217,70	1.217,70
3.2	93382	REATERRO MANUAL DE VALAS COM COMPACTAÇÃO MECANIZADA. AF. 04/2016	M3	3,71	25,14	31,89	118,31		3,71	3,71	0,00	100,00%	-	118,31	118,31
3.3	03928	CORTE E ATERRO COMPENSADO S/CONTROLE DO GRAU DE COMPACTAÇÃO	M3	217,37	7,42	9,41	2.046,45		217,37	217,37	0,00	100,00%	-	2.046,45	2.046,45
3.4	C2533	TRANSPORTE DE MATERIAL, EXCETO ROCHA EM CAMINHÃO ATÉ 5 KM	M3	0,66	23,30	29,56	19,51		0,66	0,66	0,00	100,00%	-	19,51	19,51
3.5	C3146	COMPACTAÇÃO DE ATERROS 100% P/N	M3	0,66	3,57	4,53	2,99		0,66	0,66	0,00	100,00%	-	2,99	2,99
3.6	C2209	ESCAVAÇÃO E CARGA DE MATERIAL 2-CAT.	M3	0,66	7,32	9,29	6,13		0,66	0,66	0,00	100,00%	-	6,13	6,13
4		FUNDAÇÕES			R\$ 5.795,59						100,00%	R\$ 0,00	R\$ 5.795,59	R\$ 5.795,59	
4.1	C0264	ALVENARIA DE EMBASAMENTO DE PEDRA ARGAMASSADA	M3	11,14	401,13	520,25	5.795,59		11,14	11,14	0,00	100,00%	-	5.795,59	5.795,59
5		ESTRUTURA			R\$ 11.570,30						100,00%	R\$ 1.116,41	R\$ 10.453,89	R\$ 11.570,30	
5.1	93204	CINTA DE AMARRAÇÃO DE ALVENARIA MOLDADA IN LOCO EM CONCRETO. AF. 03/2016	M	90,80	61,98	78,62	7.138,70	14,20	76,60	90,80	0,00	100,00%	1.116,41	6.022,29	7.138,70
5.2	92435	MONTAGEM E DESMONTAGEM DE FÓRMA DE PILARES RETANGULARES E ESTRUTURAS SIMILARES, PÉ-DIREITO SIMPLES, EM CHAPA DE MADEIRA COMPENSADA PLASTIFICADA, 12 UTILIZAÇÕES. AF. 09/2020	M2	9,28	44,92	56,98	528,77		9,28	9,28	0,00	100,00%	-	528,77	528,77
5.3	C0216	ARMADURA CA-30A MÉDIA D=6,3 A 10,0mm	KG	114,52	13,71	17,39	1.991,50		114,52	114,52	0,00	100,00%	-	1.991,50	1.991,50
5.4	C0217	ARMADURA CA-60 FINA D=3,40 A 6,40mm	KG	42,87	11,98	15,20	651,62		42,87	42,87	0,00	100,00%	-	651,62	651,62
5.5	C0842	CONCRETO PVBTR, FCX 20 MPa COM AGREGADO ADQUIRIDO	M3	1,86	403,13	511,37	951,15		1,86	1,86	0,00	100,00%	-	951,15	951,15
5.6	C1604	LANÇAMENTO E APLICAÇÃO DE CONCRETO S/ ELEVÇÃO	M3	1,86	130,78	165,89	308,56		1,86	1,86	0,00	100,00%	-	308,56	308,56
6		MURETA			R\$ 11.674,12						95,00%	R\$ 4.483,30	R\$ 6.609,82	R\$ 11.692,32	
6.1	C0074	ALVENARIA DE TELHO CERÂMICO FURADO (9x19x19)cm ARGAMASSA MISTA DE CAL HIDRATADA ESP=20 cm	M2	46,40	101,66	128,96	5.983,74		46,40	46,40	0,00	100,00%	-	5.983,74	5.983,74
6.2	C0076	CHARISCO C/ ARGAMASSA DE CIMENTO E AREIA SPENEBRAR TRAÇO 1:3 ESP = 5mm P/ PAREDE	M2	92,80	3,99	7,60	705,28		92,80	92,80	0,00	100,00%	-	705,28	705,28

Matos & Almeida LTDA - ME  
R. Antônio Gomes da Silva, 342, Edmar Barreira Paricó  
63.475-000 JAGUARIBE - CE  
Cnpj: 01.816.139/0001-70

Raimundo Teixeira Lima Neto  
Rua: Antônio Gomes da Silva, 342, Bairro Edmar Barreira, Jaguaribe-CE. CEP: 63475-000, (88) 9 9827 2375 - Email:  
ENG CIVIL - CREA-CE 51765  
matoalmeida@outlook.com

Yukio Rodrigues de  
Eng. CIVIL - CREA - CE 34162  
CPF: 0618515644  
FCO. ELDER CAVALCANTE BARROSO  
Secretário Municipal da Educação  
e Cultura - Jaguaribe/CE  
PORTARIA Nº 269/2021  
CPF: 743.347.003-49



Rua: Antônio Gomes da Silva, 342, Bairro Edmar Barreira, Jaguaribe-CE. CEP: 63475-000, (88) 9 9827 2375 - Email: matosealmeida@outlook.com

FCO. ELDER CAVALCANTE BARROS  
Secretário Municipal da Educação  
e Cultura - Jaguaribe/CE  
PORTARIA Nº 269/2021  
CPF: 743.347.003-49

		BOLETIM DE MEDIÇÃO										VALORES (R\$)					
		PREFEITURA MUNICIPAL DE JAGUARIBE										MEDICÃO Nº 03		CONTRATO: 16.03.03/2023	R\$ 1.143.007,53		
		SECRETARIA DE EDUCAÇÃO E CULTURA										PERÍODO DOS SERVIÇOS:		ADITIVO:	R\$ -		
ART. OBRA SERV/ Inicial nº CE20231288653 Alvará de construção nº 580/2023 CNO: 90.016.71412/77		OBRA: CONTRATAÇÃO DE EMPRESA PARA CONSTRUÇÃO DE QUADRAS POLIESPORTIVAS NAS LOCALIDADES DE FECHADO, VISTA ALEGRE E CAJAZEIRAS, JUNTO A SECRETARIA EDUCAÇÃO E CULTURA DO MUNICÍPIO DE JAGUARIBE-CE										CONTRATADA: MATOS & ALMEIDA LTDA CNPJ: 01.816.139/0001-71		DATA DE EMISSÃO: quinta-feira, 14 de março de 2024		VALOR TOTAL SERV.	R\$ 1.143.007,53
												VALOR DA MEDIÇÃO		R\$ 58.525,42			
												MEDIÇÃO ACUMULADA:		R\$ 401.937,09			
												SALDO:		R\$ 741.070,44			
6.3	C3028	REBOCO C/ ARGAMASSA DE CIMENTO E AREIA PENEIRADA, TRAÇO 1:3	M2	92,80	41,92	53,18	4.935,10	82,80	0,00	82,80	10,00	89,00%	4.403,30	-	4.403,30		
7	MURO						R\$ 90.202,19				84,00%	R\$ 0,00	R\$ 76.195,84	R\$ 76.195,84			
7.1	C1807	MURO CONTORNO DE ALVENARIA E CONCRETO (PILAR+CINTA) REBOCADO, COM PINTURA	M2	255,92	288,16	340,16	87.053,75	224,00	224,00	31,92	88,00%	-	76.195,84	76.195,84			
7.2	100701	PORTA DE FERRO, DE ABIR, TIPO GRANDE COM CHAPA, COM GUARNIÇÕES. AF_12/2019	M2	4,40	553,88	702,60	3.091,44	0,00	0,00	4,40	0,00%	-	-	-			
7.3	C1360	FECHADURA COMPLETA PARA PORTA EXTERNA	UN	1,00	123,77	157,00	157,00	0,00	0,00	1,00	0,00%	-	-	-			
8	PAVIMENTAÇÃO						R\$ 78.489,40				0,00%	R\$ 0,00	R\$ 0,00	R\$ 0,00			
8.1	C2864	LASTRO DE PÓ DE PEDRA	M3	24,00	87,05	110,42	2.650,08	0,00	0,00	24,00	0,00%	-	-	-			
8.2	C1945	POLIMENTO EM PISO INDUSTRIAL	M2	480,00	50,85	64,50	30.960,00	0,00	0,00	480,00	0,00%	-	-	-			
8.3	C1400	FORMA DE TÁBUAS DE 1" DE 3A. P/PRUNÇÕES UTIL. S X	M2	7,38	64,22	81,46	599,55	0,00	0,00	7,38	0,00%	-	-	-			
8.4	C9071	ARMADURA EM TELA SOLDÁVEL Q-92	M2	576,00	9,51	12,06	6.946,56	0,00	0,00	576,00	0,00%	-	-	-			
8.5	C0942	CONCRETO P/MBR., FCK 20 MPa COM AGREGADO ADQUIRIDO	M3	38,40	403,13	511,37	19.636,61	0,00	0,00	38,40	0,00%	-	-	-			
8.6	C1604	LANÇAMENTO E APLICAÇÃO DE CONCRETO S/ ELEVAÇÃO	M3	38,40	130,78	165,89	6.370,18	0,00	0,00	38,40	0,00%	-	-	-			
8.7	I1316	JUNTA PLÁSTICA T 27MM PARA PISOS	M	640,00	1,34	1,70	1.088,00	0,00	0,00	640,00	0,00%	-	-	-			
8.8	91282	CORTADORA DE PISO COM MOTOR 4 TEMPOS A GASOLINA, POTÊNCIA DE 13 HP, COM DISCO DE CORTE DIAMANTADO SEGMENTADO PARA CONCRETO, DIÂMETRO DE 350 MM, FLURO DE 1" (14 X 17) - MATERIAIS NA OPERAÇÃO. AF_08/2015	H	30,00	6,98	8,85	265,50	0,00	0,00	30,00	0,00%	-	-	-			
8.9	C4819	PISO INTERTRAVADO TIPO TIOULINHO (20X10X6CM) 33MPa, COR CINZA - COMPACTAÇÃO MECANIZADA	M2	118,07	46,43	58,90	6.954,32	0,00	0,00	118,07	0,00%	-	-	-			
8.10	C0365	BANQUETA/ MEIO PISO DE CONCRETO MOLDADO NO LOCAL	M	103,20	23,06	29,25	3.018,60	0,00	0,00	103,20	0,00%	-	-	-			
9	ALAMBRADO						R\$ 99.244,48				0,00%	R\$ 0,00	R\$ 0,00	R\$ 0,00			
9.1	C4872	PORTÃO COM PERFIL EM TUBO DE AÇO GALVANIZADO DE 2" (192,5)mm, INCL. PILARES DE SUSTENTAÇÃO	UN	2,00	1.649,19	2.092,00	4.184,00	0,00	0,00	2,00	0,00%	-	-	-			
9.2	C0035	ALAMBRADO C/ TUBO DE AÇO GALVANIZADO 2", INCLUSIVE PINTURA	M2	269,40	278,17	352,86	95.060,48	0,00	0,00	269,40	0,00%	-	-	-			
10	PINTURA						R\$ 5.003,15				0,00%	R\$ 0,00	R\$ 0,00	R\$ 0,00			
10.1	C1614	LATEX DUAS DEMÃOIS EM PAREDES EXTERNAS SIMASSA	M2	92,80	20,16	25,57	2.372,90	0,00	0,00	92,80	0,00%	-	-	-			
10.2	102934	PINTURA DE DEMARCAÇÃO DE QUADRA POLIESPORTIVA COM TINTA ACÍLICA, E = 5 CM, APLICAÇÃO MANUAL. AF_05/2021	M	271,16	7,65	9,70	2.630,25	0,00	0,00	271,16	0,00%	-	-	-			
11	INSTALAÇÕES ELÉTRICAS						R\$ 26.294,97				17,00%	R\$ 0,00	R\$ 4.368,00	R\$ 4.368,00			
11.1	C4806	REFLETOR EM LED, CORPO EM ALUMÍNIO, POTÊNCIA MÍNIMA 400W	UN	8,00	742,14	941,40	7.531,20	0,00	0,00	8,00	0,00%	-	-	-			
11.2	C5030	POSTE DE CONCRETO CIRCULAR, RESISTÊNCIA NOMINAL 200KG, H=8,00M, PESO APROXIMADO 570 KG	UN	4,00	860,86	1.052,00	4.368,00	4,00	4,00	0,00	100,00%	-	4.368,00	4.368,00			
11.3	C4765	ATERAMENTO COMPLETO C/ HASTE COPPERWELD 50"x2.40M	UN	4,00	249,30	316,24	1.264,96	0,00	0,00	4,00	0,00%	-	-	-			

Matos & Almeida LTDA - ME  
R. Antônio Gomes da Silva, 342 - Edmar Barreira Pinheiro  
63.475-000 JAGUARIBE - CE  
Cnpj: 01 816 139/0001 - 70

Rafael Almeida Lima Neto  
ENGR. CIVIL RNP 061231152  
CREA-CE 51765  
matosealmeida@outlook.com

Yúlio Diógenes Bezerra  
Eng. CREA - CE 341929  
RNP: 0618515844

FCO. ELDER CAVALCANTE BARROS  
Secretário Municipal da Educação  
e Cultura - Jaguaribe/CE  
PORTARIA Nº 269/2021  
CPF: 743.347.003-49



Rua: Antônio Gomes da Silva, 342, Bairro Edmar Barreira, Jaguaribe-CE. CEP: 63475-000, (88) 9 9827 2375 - Email: matosealmeida@outlook.com

FCO. ELDER CAVALCANTE BARROSO  
Secretário Municipal da Educação  
e Cultura - Jaguaribe/CE  
PORTARIA Nº 269/2021  
CPF: 743.347.003-49

BOLETIM DE MEDIÇÃO										VALORES (R\$)				
PREFEITURA MUNICIPAL DE JAGUARIBE										CONTRATO: 16.03.03/2023		R\$ 1.143.007,53		
SECRETARIA DE EDUCAÇÃO E CULTURA										ADITIVO:		R\$ -		
MEDIÇÃO Nº 03										VALOR TOTAL SERV.		R\$ 1.143.007,53		
PERÍODO DOS SERVIÇOS: 06/02/2024 a 13/03/2024										VALOR DA MEDIÇÃO		R\$ 58.525,42		
DATA DE EMISSÃO: quinta-feira, 14 de março de 2024										MEDIÇÃO ACUMULADA:		R\$ 401.937,09		
										SALDO:		R\$ 741.070,44		
11.4	C2072	QUADRO DE DISTRIBUIÇÃO DE LUZ SOBREPOR ATÉ 12 DIVISÕES 255X130X130mm, CABRAMENTO	UN	1,00	261,97	332,31	332,31	0,00	0,00	1,00	0,00%	-	-	-
11.5	C1099	DISJUNTOR MONOPOLAR EM QUADRO DE DISTRIBUIÇÃO 40A	UN	1,00	26,38	33,46	33,46	0,00	0,00	1,00	0,00%	-	-	-
11.6	C1095	DISJUNTOR MONOPOLAR EM QUADRO DE DISTRIBUIÇÃO 20A	UN	4,00	20,15	25,56	102,24	0,00	0,00	4,00	0,00%	-	-	-
11.7	C1093	DISJUNTOR MONOPOLAR EM QUADRO DE DISTRIBUIÇÃO 16A	UN	1,00	20,15	25,56	25,56	0,00	0,00	1,00	0,00%	-	-	-
11.8	C1196	ELETRODUTO PVC ROSC.INCL.CONDIÇÕES D= 25mm (3/4")	M	61,76	14,67	18,61	1.149,35	0,00	0,00	61,76	0,00%	-	-	-
11.9	C1197	ELETRODUTO PVC ROSC.INCL.CONDIÇÕES D= 32mm (1")	M	63,08	22,22	28,19	1.778,23	0,00	0,00	63,08	0,00%	-	-	-
11.10	C1199	ELETRODUTO PVC ROSC.INCL.CONDIÇÕES D= 50mm (1 1/2")	M	9,44	30,39	38,55	363,91	0,00	0,00	9,44	0,00%	-	-	-
11.11	91855	ELETRODUTO FLEXÍVEL CORRUGADO REFORÇADO, PVC, DN 25 MM (3/4"), PARA CIRCUITOS TERMINAIS, INSTALADO EM PAREDE - FORNECIMENTO E INSTALAÇÃO. AF_12/2015	M	11,69	9,65	12,24	149,09	0,00	0,00	11,69	0,00%	-	-	-
11.12	C0534	CABO ISOLADO PVC 750V 4MM2	M	516,00	7,22	9,16	4.726,56	0,00	0,00	516,00	0,00%	-	-	-
11.13	C0540	CABO ISOLADO PVC 750V 2,5MM2	M	78,60	5,94	7,53	591,86	0,00	0,00	78,60	0,00%	-	-	-
11.14	C3904	CAIXA ALVENARIA / REBOCO / C/ TAMPA CONCRETO S/ FUNDO 30x30x50 cm	UN	7,00	152,42	193,34	1.353,38	0,00	0,00	7,00	0,00%	-	-	-
11.15	C2090	QUADRO P/ MEDIÇÃO EM PÓSTE DE CONCRETO	UN	1,00	1.311,49	1.663,63	1.663,63	0,00	0,00	1,00	0,00%	-	-	-
11.16	C1803	MURETA C/ TÍDULO MACIÇO, REBOCADA, INCL. FUNDAÇÕES	M2	1,80	326,83	414,58	746,24	0,00	0,00	1,80	0,00%	-	-	-
11.17	C1496	INTERRUPTOR UMA TECLA SIMPLES E TOMADA UNIVERSAL 10A 250V	UN	1,00	29,47	37,38	37,38	0,00	0,00	1,00	0,00%	-	-	-
11.18	C1494	INTERRUPTOR UMA TECLA SIMPLES 10A 250V	UN	2,00	15,02	19,05	38,10	0,00	0,00	2,00	0,00%	-	-	-
11.19	91836	CAIXA OCTOGONAL 4" X 4", PVC, INSTALADA EM LAJE - FORNECIMENTO E INSTALAÇÃO. AF_12/2015	UN	3,00	10,26	13,01	39,03	0,00	0,00	3,00	0,00%	-	-	-
11.20	16432	CAIXA DE EMBUITO PVC - 402 RETANGULAR	UN	3,00	1,70	2,16	6,48	0,00	0,00	3,00	0,00%	-	-	-
<b>12</b>	<b>BANHEIROS</b>						<b>R\$ 38.496,79</b>				<b>80,00%</b>	<b>R\$ 9.216,20</b>	<b>R\$ 21.691,04</b>	<b>R\$ 38.798,44</b>
<b>12.1</b>	<b>SERVIÇOS PRELIMINARES</b>						<b>R\$ 70,00</b>				<b>100,00%</b>	<b>R\$ 0,00</b>	<b>R\$ 70,00</b>	<b>R\$ 70,00</b>
12.1.1	C1630	LOCAÇÃO DA OBRA - EXECUÇÃO DE CABALOTO	M2	9,37	5,90	7,48	70,09	9,37	9,37	0,00	100,00%	-	70,09	70,09
<b>12.2</b>	<b>MOVIMENTO DE TERRA</b>						<b>R\$ 502,95</b>				<b>100,00%</b>	<b>R\$ 0,00</b>	<b>R\$ 502,95</b>	<b>R\$ 502,95</b>
12.2.1	93338	ESCAVAÇÃO MANUAL DE VALA COM PROFUNDIDADE MENOR OU IGUAL A 1,30 M. AF_02/2021	M3	2,46	64,64	82,00	201,72	2,46	2,46	0,00	100,00%	-	201,72	201,72
12.2.2	93382	REATERRO MANUAL DE VALAS COM COMPACTAÇÃO MECANIZADA. AF_04/2016	M3	0,69	25,14	31,89	22,00	0,69	0,69	0,00	100,00%	-	22,00	22,00
12.2.3	C0330	ATERRO C/COMPACTAÇÃO MANUAL S/CONTROLE. MAT. C/ACRISOL	M3	2,43	90,59	114,91	279,23	2,43	2,43	0,00	100,00%	-	279,23	279,23
<b>12.3</b>	<b>FUNDAÇÕES E ESTRUTURA</b>						<b>R\$ 8.179,51</b>				<b>100,00%</b>	<b>R\$ 0,00</b>	<b>R\$ 8.179,51</b>	<b>R\$ 8.179,51</b>
12.3.1	96617	LASTRO DE CONCRETO MAGRO, APLICADO EM BLOCOS DE CORDOAMENTO OU SAPATAS, ESPESURA DE 3 CM. AF_08/2017	M2	0,64	17,79	22,57	14,44	0,64	0,64	0,00	100,00%	-	14,44	14,44
12.3.2	C0216	ARMADURA CA-30A MÉDIA D= 6,3 A 10,0mm	KG	101,17	13,71	17,39	1.759,35	101,17	101,17	0,00	100,00%	-	1.759,35	1.759,35
12.3.3	C0217	ARMADURA CA-60 FINA D= 3,40 A 6,40mm	KG	31,77	11,98	15,20	482,30	31,77	31,77	0,00	100,00%	-	482,30	482,30
12.3.4	C0842	CONCRETO P/IBR., FCX 20 MPa COM AGREGADO ADQUIRIDO	M3	1,93	403,13	511,37	986,94	1,93	1,93	0,00	100,00%	-	986,94	986,94

Matos & Almeida LTDA - ME  
R. Antônio Gomes da Silva, 342 - Edmar Barreira Pinheiro  
63.475-000 JAGUARIBE - CE  
Cnpj: 01.816.139/0001 - 70

PROJ. CIVIL: Eng.º Alexandre Lima Neto  
RUA: Antônio Gomes da Silva, 342, Bairro Edmar Barreira, Jaguaribe-CE. CEP: 63475-000, (88) 9 9827 2375 - Email: matosealmeida@outlook.com  
ENG. CIVIL: RNP 067629-5  
CREA/CE: 51785

Yukio Diogenes Bezerra  
Eng.º Civil - CREA - CE 341929  
CPF: 0618515844  
FCO. ELDER CAVALCANTE BARROSO  
Secretário Municipal da Educação  
e Cultura - Jaguaribe/CE  
PORTARIA Nº 269/2021  
CPF: 743.347.003-49



Rua: Antônio Gomes da Silva, 342, Bairro Edmar Barreira, Jaguaribe-CE. CEP: 63475-000, (88) 9 9827 2375 - Email: matosealmeida@outlook.com

FCO. ELDER CAVALCANTE BARROSO  
Secretário Municipal da Educação  
e Cultura - Jaguaribe/CE  
PORTARIA Nº 269/2021  
CPF: 743.347.003-49

BOLETIM DE MEDIÇÃO										VALORES (R\$)				
PREFEITURA MUNICIPAL DE JAGUARIBE										CONTRATO: 16.03.03/2023		R\$	1.143.007,53	
SECRETARIA DE EDUCAÇÃO E CULTURA										ADITIVO:		R\$	-	
SECRETARIA DE EDUCAÇÃO E CULTURA										VALOR TOTAL SERV.		R\$	1.143.007,53	
ART. OBRA SERV/ Inicial nº CE2023128653 Alvará de construção nº 580/2023 CNO: 90.016.7141277										VALOR DA MEDIÇÃO		R\$	58.526,42	
OBRA: CONTRATAÇÃO DE EMPRESA PARA CONSTRUÇÃO DE QUADRAS POLIESPORTIVAS NAS LOCALIDADES DE FECHADO, VISTA ALEGRE E CAJAZEIRAS, JUNTO A SECRETARIA DE EDUCAÇÃO E CULTURA DO MUNICÍPIO DE JAGUARIBE-CE										MEDIÇÃO ACUMULADA:		R\$	401.937,09	
CONTRATADA: MATOS & ALMEIDA LTDA CNPJ: 01.816.139/0001-71										SALDO:		R\$	741.070,44	
PERÍODO DOS SERVIÇOS: 06/02/2024 a 13/03/2024										DATA DE EMISSÃO:		quinta-feira, 14 de março de 2024		
12.3.5	C1694	LANÇAMENTO E APLICAÇÃO DE CONCRETO S/ ELEVAÇÃO	M3	0,84	130,78	165,89	139,35	0,84	0,84	0,00	100,00%	-	139,35	139,35
12.3.6	C1603	LANÇAMENTO E APLICAÇÃO DE CONCRETO C/ ELEVAÇÃO	M3	1,09	221,39	280,83	306,10	1,09	1,09	0,00	100,00%	-	306,10	306,10
12.3.7	C3991	FORMA PLANA CHAPA COMPENSADA PLASTIFICADA, ESP = 18mm UTIL. SX	M2	24,83	96,42	122,31	3.036,96	24,83	24,83	0,00	100,00%	-	3.036,96	3.036,96
12.3.8	C4451	LAJE PRÉ-FABRICADA TRELICADA P/ PISO - VÃO DE 1,81 A 2,80 m	M2	9,37	122,29	155,12	1.453,47	9,37	9,37	0,00	100,00%	-	1.453,47	1.453,47
<b>12.4 SISTEMA DE VEDAÇÃO VERTICAL</b>										<b>R\$ 4.073,90</b>	<b>100,00%</b>	<b>R\$ 0,00</b>	<b>R\$ 4.073,90</b>	<b>R\$ 4.073,90</b>
12.4.1	C0073	ALVENARIA DE TÍDULO CERÂMICO FURADO (9x19x19)cm C/ARGAMASSA MISTA DE CAL HIDRATADA ESP=10cm (1:2:8)	M2	44,71	58,03	73,61	3.291,10	44,71	44,71	0,00	100,00%	-	3.291,10	3.291,10
12.4.2	C4592	ALVENARIA DE EMBASAMENTO EM TÍDULO CERÂMICO FURADO C/ ARGAMASSA CIMENTO E AREIA 1:4	M3	1,04	593,37	752,69	782,80	1,04	1,04	0,00	100,00%	-	782,80	782,80
<b>12.5 REVESTIMENTOS INTERNOS E EXTERNOS</b>										<b>R\$ 7.536,62</b>	<b>84,94%</b>	<b>R\$ 1.741,17</b>	<b>R\$ 5.795,45</b>	<b>R\$ 7.536,62</b>
12.5.1	C4445	CERÂMICA ESMALTADA RETIFICADA C/ ARG. PRÉ-FABRICADA ACIMA DE 30x30cm (900cm²) - PEI-5/PEI-4 - P/ PAREDE	M2	17,60	87,48	110,97	1.953,07	14,30	0,00	14,30	3,30	81,00%	1.986,87	1.986,87
12.5.2	C1427	REJUNTAMENTO C/ ARG. PRÉ-FABRICADA JUNTA ENTRE 2mm E 6mm EM CERÂMICA, ACIMA DE 30x30 cm (900 cm²) E PORCELANÁTOS (PAREDE/PISO)	M2	17,60	8,51	10,79	189,90	14,30	0,00	14,30	3,30	81,00%	154,30	154,30
12.5.3	C0778	CHAPISCO C/ ARGAMASSA DE CIMENTO E AREIA S/ PENEIRAR TRAÇO 1:3 ESP=5 mm P/ TETO	M2	7,59	11,76	14,92	113,24	7,59	7,59	0,00	100,00%	-	113,24	113,24
12.5.4	C3034	REBOCO C/ ARGAMASSA MISTA DE CIMENTO, CAL HIDRATADA E AREIA S/ PENEIRAR, TRAÇO 1:2:8, ESP=20 mm P/ TETO	M2	7,59	35,13	44,56	338,21	7,59	7,59	0,00	100,00%	-	338,21	338,21
12.5.5	C0776	CHAPISCO C/ ARGAMASSA DE CIMENTO E AREIA S/ PENEIRAR TRAÇO 1:3 ESP = 5mm P/ PAREDE	M2	89,42	5,99	7,60	679,59	89,42	89,42	0,00	100,00%	-	679,59	679,59
12.5.6	C3028	REBOCO C/ ARGAMASSA DE CIMENTO E AREIA PENEIRADA, TRAÇO 1:3	M2	71,82	41,92	53,18	3.819,39	71,82	71,82	0,00	100,00%	-	3.819,39	3.819,39
12.5.7	C3023	EMBOÇO C/ ARGAMASSA DE CIMENTO E AREIA PENEIRADA, TRAÇO 1:3	M2	17,60	37,77	47,91	843,22	17,60	17,60	0,00	100,00%	-	843,22	843,22
<b>12.6 SISTEMA DE PISOS</b>										<b>R\$ 1.648,90</b>	<b>93,00%</b>	<b>R\$ 1.529,92</b>	<b>R\$ 0,00</b>	<b>R\$ 1.529,92</b>
12.6.1	C1607	LASTRO DE CONCRETO IMPERMEABILIZADO E=6CM	M2	7,59	45,52	57,74	438,25	7,59	0,00	7,59	0,00	100,00%	438,25	438,25
12.6.2	C2179	REGULARIZAÇÃO DE BASE C/ ARGAMASSA CIMENTO E AREIA S/ PENEIRAR, TRAÇO 1:4 - ESP=3cm	M2	7,59	21,63	27,44	208,27	7,59	0,00	7,59	0,00	100,00%	208,27	208,27
12.6.3	C3001	CERÂMICA ESMALTADA RETIFICADA C/ ARG. PRÉ-FABRICADA ACIMA DE 30x30 cm (900 cm²) - PEI-5/PEI-4 - P/ PISO	M2	7,59	83,25	105,60	801,50	7,59	0,00	7,59	0,00	100,00%	801,50	801,50
12.6.4	C1427	REJUNTAMENTO C/ ARG. PRÉ-FABRICADA JUNTA ENTRE 2mm E 6mm EM CERÂMICA, ACIMA DE 30x30 cm (900 cm²) E PORCELANÁTOS (PAREDE/PISO)	M2	7,59	8,51	10,79	81,90	7,59	0,00	7,59	0,00	100,00%	81,90	81,90
12.6.5	C4819	PISO INTERTRAVADO TIPO TÍDULO (20X20)X6CM 35MPa, COR CINZA - COMPACTAÇÃO MECANIZADA	M2	2,02	46,43	58,90	118,98	0,00	0,00	2,02	0,00%	-	-	-
<b>12.7 SISTEMA DE COBERTURA</b>										<b>R\$ 1.903,14</b>	<b>100,00%</b>	<b>R\$ 0,00</b>	<b>R\$ 1.903,14</b>	<b>R\$ 1.903,14</b>
12.7.1	C0802	COBERTURA Q/TELA ONDULADA DE FIBRO-CIMENTO E=6mm (C/MADEIRAMENTO)	M2	7,04	117,87	149,52	1.052,62	7,04	7,04	0,00	100,00%	-	1.052,62	1.052,62
12.7.2	C0773	CHAPIM PRÉ-MOLDADO DE CONCRETO	M2	2,51	108,06	137,07	344,05	2,51	2,51	0,00	100,00%	-	344,05	344,05
12.7.3	C2249	RUPO DE CHAPA GALVANIZADA 26 DESENVOLVIMENTO 33cm	M	7,54	33,01	41,87	315,70	7,54	7,54	0,00	100,00%	-	315,70	315,70

Matos & Almeida LTDA - ME  
R. Antônio Gomes da Silva, 342 - Edmar Barreira Pinheiro  
63.475-000 JAGUARIBE - CE  
Cnpj: 01.816.139/0001-70

Rua: Antônio Gomes da Silva, 342, Bairro Edmar Barreira, Jaguaribe-CE. CEP: 63475-000, (88) 9 9827 2375 - Email: matosealmeida@outlook.com  
RNP: 061237152-5  
CREA-CE 51765

Yukio Edson Bezerra  
Eng. CIVIL CREA - CE 341929  
RNP: 0618515844  
FCO. ELDER CAVALCANTE BARROSO  
Secretário Municipal da Educação  
e Cultura - Jaguaribe/CE  
PORTARIA Nº 269/2021  
CPF: 743.347.003-49



Rua: Antônio Gomes da Silva, 342, Bairro Edmar Barreira, Jaguaribe-CE. CEP: 63475-000, (88) 9 9827 2375 - Email: matosealmeida@outlook.com

FCO. ELDER CAVALCANTE BARROSO  
Secretário Municipal da Educação  
e Cultura - Jaguaribe/CE  
PORTARIA Nº 269/2021  
CPF: 743.347.003-49

BOLETIM DE MEDIÇÃO										VALORES (R\$)				
PREFEITURA MUNICIPAL DE JAGUARIBE										CONTRATO: 16.03/2023 R\$ 1.143.007,53				
SECRETARIA DE EDUCAÇÃO E CULTURA										ADITIVO: R\$ -				
MEDIÇÃO Nº 03										VALOR TOTAL SERV. R\$ 1.143.007,53				
PERÍODO DOS SERVIÇOS: 06/07/2024 a 13/03/2024										VALOR DA MEDIÇÃO R\$ 58.525,42				
DATA DE EMISSÃO: quinta-feira, 14 de março de 2024										MEDIÇÃO ACUMULADA: R\$ 401.937,09				
										SALDO: R\$ 741.070,44				
12.7.4	C0662	CAIXA DE FIBERGLASS ESP = 2mm DESENVOLVIMENTO 30cm	M	4,14	36,33	46,08	190,77	4,14	4,14	0,00	100,00%	-	190,77	190,77
<b>12.8 ESQUADRIAS</b>										<b>R\$ 2.420,00</b>	<b>2,69%</b>	<b>R\$ 0,00</b>	<b>R\$ 65,45</b>	<b>R\$ 65,45</b>
12.8.1	100701	PORTA DE FERRO, DE ABRIR, TIPO GRANDE COM CHAPA, COM GUARNIÇÕES. AF_12/2019	M2	2,94	553,88	702,60	2.065,64	0,00	0,00	2,94	0,00%	-	-	-
12.8.2	C1361	FECHADURA COMPLETA PARA PORTA INTERNA	UN	2,00	117,46	149,00	298,00	0,00	0,00	2,00	0,00%	-	-	-
12.8.3	C0804	COBOÇO ANTI-CHUVA (50x40)cm C/ARG. CIMENTO E AREIA TRAÇO 1:3	M2	0,64	80,62	102,27	65,45	0,64	0,64	0,00	100,00%	-	65,45	65,45
<b>12.9 PINTURAS E ACABAMENTOS</b>										<b>R\$ 1.511,87</b>	<b>0,00%</b>	<b>R\$ 0,00</b>	<b>R\$ 0,00</b>	<b>R\$ 0,00</b>
12.9.1	88488	APLICAÇÃO MANUAL DE PINTURA COM TINTA LÁTEX ACRÍLICA EM TETO, DUAS DEMÃOS. AF_06/2014	M2	7,59	13,77	17,47	132,60	0,00	0,00	7,59	0,00%	-	-	-
12.9.2	88489	APLICAÇÃO MANUAL DE PINTURA COM TINTA LÁTEX ACRÍLICA EM PAREDES, DUAS DEMÃOS. AF_06/2014	M2	71,82	12,14	15,40	1.106,03	0,00	0,00	71,82	0,00%	-	-	-
12.9.3	C1279	ESMALTE DUAS DEMÃOS EM ESQUADRIAS DE FERRO	M2	5,88	36,63	46,47	273,24	0,00	0,00	5,88	0,00%	-	-	-
<b>12.10 INSTALAÇÕES HIDROSANITÁRIAS</b>										<b>R\$ 10.300,00</b>	<b>67,00%</b>	<b>R\$ 6.426,11</b>	<b>R\$ 993,43</b>	<b>R\$ 6.490,34</b>
<b>12.10.1 INSTALAÇÕES HIDRÁULICAS</b>										<b>R\$ 993,43</b>	<b>100,00%</b>	<b>R\$ 0,00</b>	<b>R\$ 993,43</b>	<b>R\$ 993,43</b>
12.10.1.1	C2615	TUBO PVC SÓL. MARRON D= 20mm (1/2")	M	1,62	5,37	6,81	11,03	1,62	1,62	0,00	100,00%	-	11,03	11,03
12.10.1.2	C2616	TUBO PVC SÓL. MARRON D= 25mm (3/4")	M	15,80	7,28	9,23	145,83	15,80	15,80	0,00	100,00%	-	145,83	145,83
12.10.1.3	C2617	TUBO PVC SÓL. MARRON D= 32mm (1")	M	0,64	11,29	14,32	9,16	0,64	0,64	0,00	100,00%	-	9,16	9,16
12.10.1.4	C2618	TUBO PVC SÓL. MARRON D= 40mm (1 1/4")	M	0,66	16,82	21,34	14,08	0,66	0,66	0,00	100,00%	-	14,08	14,08
12.10.1.5	94703	ADAPTADOR COM FLANGE E ANEL DE VEDAÇÃO, PVC, SOLDÁVEL, DN 25 MM X 3/4", INSTALADO EM RESERVAÇÃO DE ÁGUA DE EDIFICAÇÃO QUE POSSUA RESERVATÓRIO DE FIBRA/REFORÇAMENTO FORNECIMENTO E INSTALAÇÃO. AF_06/2016	UN	1,00	20,35	25,81	25,81	1,00	1,00	0,00	100,00%	-	25,81	25,81
12.10.1.6	94704	ADAPTADOR COM FLANGE E ANEL DE VEDAÇÃO, PVC, SOLDÁVEL, DN 32 MM X 1", INSTALADO EM RESERVAÇÃO DE ÁGUA DE EDIFICAÇÃO QUE POSSUA RESERVATÓRIO DE FIBRA/REFORÇAMENTO FORNECIMENTO E INSTALAÇÃO. AF_06/2016	UN	1,00	27,21	34,52	34,52	1,00	1,00	0,00	100,00%	-	34,52	34,52
12.10.1.7	C2158	REGISTRO DE GAVIETA BRUTO D= 25mm (1")	UN	2,00	55,03	69,81	139,62	2,00	2,00	0,00	100,00%	-	139,62	139,62
12.10.1.8	103941	REGISTRO DE ESPERA, PVC, ROSCÁVEL, COM BORBOLETA, 1/2" - FORNECIMENTO E INSTALAÇÃO. AF_08/2021	UN	1,00	19,96	25,32	25,32	1,00	1,00	0,00	100,00%	-	25,32	25,32
12.10.1.9	103947	BUCHA DE REDUÇÃO, CURTA, PVC, SOLDÁVEL, DN 25 X 20 MM, INSTALADO EM RAMAL OU SUB-RAMAL DE ÁGUA - FORNECIMENTO E INSTALAÇÃO. AF_06/2022	UN	1,00	5,09	6,46	6,46	1,00	1,00	0,00	100,00%	-	6,46	6,46
12.10.1.10	89409	JOELHO 45 GRAUS, PVC, SOLDÁVEL, DN 25MM, INSTALADO EM RAMAL DE DISTRIBUIÇÃO DE ÁGUA - FORNECIMENTO E INSTALAÇÃO. AF_06/2022	UN	1,00	7,80	9,89	9,89	1,00	1,00	0,00	100,00%	-	9,89	9,89
12.10.1.11	89358	JOELHO 90 GRAUS, PVC, SOLDÁVEL, DN 20MM, INSTALADO EM RAMAL OU SUB-RAMAL DE ÁGUA - FORNECIMENTO E INSTALAÇÃO. AF_06/2022	UN	1,00	6,34	8,04	8,04	1,00	1,00	0,00	100,00%	-	8,04	8,04
12.10.1.12	89362	JOELHO 90 GRAUS, PVC, SOLDÁVEL, DN 25MM, INSTALADO EM RAMAL OU SUB-RAMAL DE ÁGUA - FORNECIMENTO E INSTALAÇÃO. AF_06/2022	UN	1,00	7,58	9,62	9,62	1,00	1,00	0,00	100,00%	-	9,62	9,62

Matos & Almeida LTDA - ME  
R Antônio Gomes da Silva, 342 - Edmar Barreira Pinheiro  
63.475-000 JAGUARIBE CE  
Cnpj: 01.816.139/0001-70

Rafael Antônio Gomes da Silva  
ENG CIVIL RNP 061257104  
CREA-CE 54765

matosealmeida@outlook.com

Walter Magalhães Bazzetta  
Eng. Civil CREA - CE 341929  
RNP: 0618515844  
FCO. ELDER CAVALCANTE BARROSO  
Secretário Municipal da Educação  
e Cultura - Jaguaribe/CE  
PORTARIA Nº 269/2021  
CPF: 743.347.003-49



Rua: Antônio Gomes da Silva, 342, Bairro Edmar Barreira, Jaguaribe-CE. CEP: 63475-000, (88) 9 9827 2375 - Email: matosealmeida@outlook.com

FCO. ELDER CAVALCANTE BARROSO  
Secretário Municipal de Educação  
e Cultura - Jaguaribe/CE  
PORTARIA Nº 269/2021  
CPF: 743.347.003-49

MATOS & ALMEIDA LTDA. CNPJ: 01.816.139/0001-70.		BOLETIM DE MEDIÇÃO										VALORES (R\$)			
		PREFEITURA MUNICIPAL DE JAGUARIBE					MEDIÇÃO Nº 03					CONTRATO: 16.03.03/2023	R\$	1.143.007,53	
SECRETARIA DE EDUCAÇÃO E CULTURA					PERÍODO DOS SERVIÇOS:					ADITIVO:	R\$	-			
ART. OBRA SERV// Inicial nº CE20231280653 Alvará de construção nº 580/2023 CNO: 90.016.71412/77					06/02/2024 a 13/03/2024					VALOR TOTAL SERV.	R\$	1.143.007,53			
OBRA: CONTRATAÇÃO DE EMPRESA PARA CONSTRUÇÃO DE QUADRAS POLIESPORTIVAS NAS LOCALIDADES DE FECHADO, VISTA ALEGRE E CAJAZEIRAS, JUNTO A SECRETARIA EDUCAÇÃO E CULTURA DO MUNICÍPIO DE JAGUARIBE-CE					CONTRATADA: MATOS & ALMEIDA LTDA CNPJ: 01.816.139/0001-71					DATA DE EMISSÃO:	R\$	58.525,42			
					quinta-feira, 14 de março de 2024					MEDIÇÃO ACUMULADA:	R\$	401.937,09			
										SALDO:	R\$	741.070,44			
12.10.1.13	89367	JOELHO 90 GRAUS, PVC, SOLDÁVEL, DN 32MM, INSTALADO EM RAMAL OU SUB-RAMAL DE ÁGUA - FORNECIMENTO E INSTALAÇÃO. AF_06/2022	UN	1,00	10,90	13,83	13,83	1,00	1,00	0,00	100,00%	-	13,83	13,83	
12.10.1.14	00003515	JOELHO PVC, SOLDÁVEL, COM BUCHA DE LATAO, 90 GRAUS, 20 MM X 1/2", PARA ÁGUA FRIA PREDIAL	UN	1,00	7,18	9,11	9,11	1,00	1,00	0,00	100,00%	-	9,11	9,11	
12.10.1.15	0000149	JOELHO PVC, SOLDÁVEL, COM BUCHA DE LATAO, 90 GRAUS, 25 MM X 1/2", PARA ÁGUA FRIA PREDIAL	UN	1,00	5,91	7,50	7,50	1,00	1,00	0,00	100,00%	-	7,50	7,50	
12.10.1.16	89624	TE DE REDUÇÃO, PVC, SOLDÁVEL, DN 40MM X 32MM, INSTALADO EM PUMADA DE ÁGUA - FORNECIMENTO E INSTALAÇÃO. AF_06/2022	UN	1,00	16,58	21,03	21,03	1,00	1,00	0,00	100,00%	-	21,03	21,03	
12.10.1.17	89440	TE, PVC, SOLDÁVEL, DN 25MM, INSTALADO EM RAMAL DE DISTRIBUIÇÃO DE ÁGUA - FORNECIMENTO E INSTALAÇÃO. AF_06/2022	UN	1,00	9,70	12,30	12,30	1,00	1,00	0,00	100,00%	-	12,30	12,30	
12.10.2	<b>INSTALAÇÕES SANITÁRIAS</b>					<b>R\$ 6.435,11</b>					<b>100,00%</b>	<b>R\$ 6.435,11</b>	<b>R\$ 0,00</b>	<b>R\$ 6.435,11</b>	
12.10.2.1	89711	TUBO PVC, SERIE NORMAL, ESGOTO PREDIAL, DN 40 MM, FORNECIDO E INSTALADO EM RAMAL DE DESCARGA OU RAMAL DE ESGOTO SANITÁRIO. AF_08/2022	M	2,54	17,25	21,88	55,58	2,54	0,00	2,54	0,00	100,00%	55,58	-	55,58
12.10.2.2	89798	TUBO PVC, SERIE NORMAL, ESGOTO PREDIAL, DN 50 MM, FORNECIDO E INSTALADO EM PUMADA DE ESGOTO SANITÁRIO OU VENTILAÇÃO. AF_08/2022	M	10,94	11,90	15,10	165,19	10,94	0,00	10,94	0,00	100,00%	165,19	-	165,19
12.10.2.3	89714	TUBO PVC, SERIE NORMAL, ESGOTO PREDIAL, DN 100 MM, FORNECIDO E INSTALADO EM RAMAL DE DESCARGA OU RAMAL DE ESGOTO SANITÁRIO. AF_08/2022	M	7,64	33,77	42,84	327,30	7,64	0,00	7,64	0,00	100,00%	327,30	-	327,30
12.10.2.4	C396	CADA SIPONADA 150X150X50cm COM GRELHA - PADRÃO POPULAR	UN	2,00	47,09	59,73	119,46	2,00	0,00	2,00	0,00	100,00%	119,46	-	119,46
12.10.2.5	C0605	CADA DE INSPEÇÃO EM ALVENARIA - 1/2 TUDO COMUM	M2	1,00	191,87	191,38	191,38	1,00	0,00	1,00	0,00	100,00%	191,38	-	191,38
12.10.2.6	89726	JOELHO 45 GRAUS, PVC, SERIE NORMAL, ESGOTO PREDIAL, DN 40 MM, JUNTA SOLDÁVEL, FORNECIDO E INSTALADO EM RAMAL DE DESCARGA OU RAMAL DE ESGOTO SANITÁRIO. AF_08/2022	UN	2,00	7,52	9,54	19,08	2,00	0,00	2,00	0,00	100,00%	19,08	-	19,08
12.10.2.7	89724	JOELHO 90 GRAUS, PVC, SERIE NORMAL, ESGOTO PREDIAL, DN 40 MM, JUNTA SOLDÁVEL, FORNECIDO E INSTALADO EM RAMAL DE DESCARGA OU RAMAL DE ESGOTO SANITÁRIO. AF_08/2022	UN	4,00	10,36	13,14	52,56	4,00	0,00	4,00	0,00	100,00%	52,56	-	52,56
12.10.2.8	89801	JOELHO 90 GRAUS, PVC, SERIE NORMAL, ESGOTO PREDIAL, DN 50 MM, JUNTA ELÁSTICA, FORNECIDO E INSTALADO EM PUMADA DE ESGOTO SANITÁRIO OU VENTILAÇÃO. AF_08/2022	UN	6,00	9,91	12,57	75,42	6,00	0,00	6,00	0,00	100,00%	75,42	-	75,42
12.10.2.9	89744	JOELHO 90 GRAUS, PVC, SERIE NORMAL, ESGOTO PREDIAL, DN 100 MM, JUNTA ELÁSTICA, FORNECIDO E INSTALADO EM RAMAL DE DESCARGA OU RAMAL DE ESGOTO SANITÁRIO. AF_08/2022	UN	1,00	27,40	34,76	34,76	1,00	0,00	1,00	0,00	100,00%	34,76	-	34,76
12.10.2.10	00003639	JUNCO SIMPLES, PVC, DN 100 X 50 MM, SERIE NORMAL PARA ESGOTO PREDIAL	UN	2,00	17,65	22,39	44,78	2,00	0,00	2,00	0,00	100,00%	44,78	-	44,78
12.10.2.11	C1761	LUA SIMPLES PVC BRANCO (PIESOTO 50mm (2"))	UN	8,00	8,61	10,92	87,36	8,00	0,00	8,00	0,00	100,00%	87,36	-	87,36
12.10.2.12	C1758	LUA SIMPLES PVC BRANCO (PIESOTO 100mm (4"))	UN	4,00	18,07	22,92	91,68	4,00	0,00	4,00	0,00	100,00%	91,68	-	91,68

Matos & Almeida LTDA - ME  
R. Antônio Gomes da Silva, 342 - Edmar Barreira Pinheiro  
63.475-000 JAGUARIBE - CE  
Cnpj: 01.816.139/0001-70

Raimundo Lima Neto  
CNPJ: 061237152-7  
R. Antônio Gomes da Silva, 342, Bairro Edmar Barreira, Jaguaribe-CE. CEP: 63475-000, (88) 9 9827 2375 - Email: matosealmeida@outlook.com

FCO. ELDER CAVALCANTE BARROSO  
Secretário Municipal de Educação  
e Cultura - Jaguaribe/CE  
PORTARIA Nº 269/2021  
CPF: 743.347.003-49

Yukio Diógenes Bezerra  
Eng. Civil - CREA - CE-341925  
RNP-0618515846



Rua: Antônio Gomes da Silva, 342, Bairro Edmar Barreira, Jaguaribe-CE. CEP: 63475-000, (88) 9 9827 2375 - Email:

matosealmeida@outlook.com

FCO. ELDER CAVALCANTE BARROSO  
Secretário Municipal da Educação  
e Cultura - Jaguaribe/CE  
PORTARIA Nº 269/2021  
CPF: 743.347.003-49

BOLETIM DE MEDIÇÃO										VALORES (R\$)					
PREFEITURA MUNICIPAL DE JAGUARIBE										MEDICÃO Nº 03		CONTRATO: 16.03.03/2023	R\$	1.143.007,53	
SECRETARIA DE EDUCAÇÃO E CULTURA										PERÍODO DOS SERVIÇOS:		ADITIVO:	R\$	-	
ART. OBRA SERV/ Inicial nº CE20231286653 Alvará de construção nº 580/2023 CNO: 90.016.7141277										06/02/2024 a 13/03/2024		VALOR TOTAL SERV.	R\$	1.143.007,53	
OBRA: CONTRATAÇÃO DE EMPRESA PARA CONSTRUÇÃO DE QUADRAS POLIESPORTIVAS NAS LOCALIDADES DE FECHADO, VISTA ALEGRE E CAJAZEIRAS, JUNTO A SECRETARIA DE EDUCAÇÃO E CULTURA DO MUNICÍPIO DE JAGUARIBE-CE										CONTRATADA: MATOS & ALMEIDA LTDA CNPJ: 01.816.139/0001-71		VALOR DA MEDIÇÃO	R\$	58.525,42	
										DATA DE EMISSÃO:		MEDIÇÃO ACUMULADA:	R\$	401.937,09	
										quinta-feira, 14 de março de 2024		SALDO:	R\$	741.070,44	
12.10.2.13	89925	TE, PVC, SERIE NORMAL, ESGOTO PREDIAL, DN 50 X 50 MM, JUNTA ELÁSTICA, FORNECIDO E INSTALADO EM PRIMAADA DE ESGOTO SANITÁRIO OU VENTILAÇÃO. AF_08/2022	UN	2,00	18,26	23,16	46,32	2,00	0,00	2,00	0,00	100,00%	46,32	-	46,32
12.10.2.14	89796	TE, PVC, SERIE NORMAL, ESGOTO PREDIAL, DN 100 X 100 MM, JUNTA ELÁSTICA, FORNECIDO E INSTALADO EM RAMAL DE DESCARGA OU RAMAL DE ESGOTO SANITÁRIO. AF_08/2022	UN	1,00	43,69	55,42	55,42	1,00	0,00	1,00	0,00	100,00%	55,42	-	55,42
12.10.2.15	C2832	FOSSA SÉPTICA E SUMIDOURO EM ALVENARIA	UN	1,00	3.995,92	5.068,82	5.068,82	1,00	0,00	1,00	0,00	100,00%	5.068,82	-	5.068,82
<b>12.10.3 LOUÇAS, METAIS E ACESSÓRIOS</b>										<b>R\$ 3.400,73</b>	<b>0,00%</b>	<b>R\$ 0,00</b>	<b>R\$ 0,00</b>	<b>R\$ 0,00</b>	
12.10.3.1	102603	CADA D'ÁGUA EM POLIETILENO, 500 LITROS - FORNECIMENTO E INSTALAÇÃO. AF_06/2021	UN	1,00	276,32	350,51	350,51	0,00	0,00	1,00	0,00%	-	-	-	
12.10.3.2	00946	BANCA DE LOUÇA BRANCA C/CADEA ACOPIADA	UN	2,00	719,20	912,31	1.824,62	0,00	0,00	2,00	0,00%	-	-	-	
12.10.3.3	100949	ASSENTO SANITÁRIO CONVENCIONAL - FORNECIMENTO E INSTALAÇÃO. AF_01/2020	UN	2,00	43,51	55,19	110,38	0,00	0,00	2,00	0,00%	-	-	-	
12.10.3.4	C1619	LAVATÓRIO DE LOUÇA BRANCA S/COLLUNA C/TORNEIRA E ACESSÓRIOS	UN	2,00	439,59	557,62	1.115,24	0,00	0,00	2,00	0,00%	-	-	-	
<b>12.11 SERVIÇOS FINAIS</b>										<b>R\$ 101,71</b>	<b>0,00%</b>	<b>R\$ 0,00</b>	<b>R\$ 0,00</b>	<b>R\$ 0,00</b>	
12.11.1	C1628	LIMPEZA GERAL	M2	7,99	10,56	13,40	101,71	0,00	0,00	7,99	0,00%	-	-	-	
<b>13 DIVERSOS</b>										<b>R\$ 10.040,47</b>	<b>0,00%</b>	<b>R\$ 0,00</b>	<b>R\$ 0,00</b>	<b>R\$ 0,00</b>	
13.1	C1349	CONJUNTO PARA FUTSAL COM TRAVES OFICIAIS DE 3,00 X 2,00 M EM TUBO DE AÇO GALVANIZADO 3" COM REQUADRO EM TUBO DE 1", PINTURA EM PRIMER COM TINTA ESMALTE SINTÉTICO E REDES	C	1,00	3.401,27	4.314,51	4.314,51	0,00	0,00	1,00	0,00%	-	-	-	
13.2	C1351	CONJUNTO PARA QUADRA DE VOLEI OFICIAL COM POSTES EM TUBO DE AÇO GALVANIZADO 3", H = 4259 CM, PINTURA EM TINTA ESMALTE SINTÉTICO, REDE DE NYLON COM 2 MM, MALHA 10 X 10 CM E ANTENAS OFICIAIS	C	1,00	2.064,87	2.619,29	2.619,29	0,00	0,00	1,00	0,00%	-	-	-	
13.3	C1347	CONJUNTO PARA BASQUETE COM TABELAS EM COMPENSADO NAVAL, MODELO OFICIAL, 1,05X1,80M, ESP. 38MM, COMPLETO, INCLUSIVE ESTRUTURA EM TUBOS DE AÇO GALVANIZADO DE 4" E DE 1", ACABAMENTO EM MASSA PLÁSTICA, PRIMER E TINTA ESMALTE SINTÉTICO, COM REFORÇO TIPO NÃO FRANCESA, AVANÇO LIVRE DE 2,30M	C	1,00	3.086,06	3.914,67	3.914,67	0,00	0,00	1,00	0,00%	-	-	-	
<b>14 SERVIÇOS FINAIS</b>										<b>R\$ 881,00</b>	<b>0,00%</b>	<b>R\$ 0,00</b>	<b>R\$ 0,00</b>	<b>R\$ 0,00</b>	
14.1	C3447	LIMPEZA DE PISO EM ÁREA URBANIZADA	M2	616,64	1,13	1,43	881,00	0,00	0,00	616,64	0,00%	-	-	-	
<b>CONSTRUÇÃO DA QUADRA POLIESPORTIVA COM BANHEIRO - SETIO VISTA ALEGRE</b>										<b>R\$ 381.712,83</b>	<b>35,99%</b>	<b>-R\$ 0,30</b>	<b>R\$ 137.391,40</b>	<b>R\$ 137.391,11</b>	
<b>1 ADMINISTRAÇÃO LOCAL DE OBRA</b>										<b>R\$ 4.909,35</b>	<b>67,00%</b>	<b>R\$ 0,00</b>	<b>R\$ 3.272,90</b>	<b>R\$ 3.272,90</b>	
1.1	PMU - 0002	ADMINISTRAÇÃO LOCAL DE OBRA - TIPO 6	MES	3,00	1.290,07	1.636,45	4.909,35	2,00	2,00	1,00	67,00%	-	3.272,90	3.272,90	
<b>2 SERVIÇOS PRELIMINARES</b>										<b>R\$ 1.487,31</b>	<b>100,00%</b>	<b>R\$ 0,00</b>	<b>R\$ 1.487,31</b>	<b>R\$ 1.487,31</b>	
2.1	C1937	PLACAS PADRÃO DE OBRA	M2	6,00	146,91	186,36	1.118,16	6,00	6,00	0,00	100,00%	-	1.118,16	1.118,16	
2.2	C4919	LIMPEZA MECANIZADA DE TERREIRO COM REMOÇÃO DE CAMADA VEGETAL, UTILIZANDO TRATOR DE ESTERIAS	M2	616,64	0,18	0,23	141,83	616,64	616,64	0,00	100,00%	-	141,83	141,83	
2.3	C2873	LOCAÇÃO DA OBRA COM ALÍQUO TOPOGRÁFICO (ÁREA ATÉ 5000 M2)	M2	616,64	0,25	0,32	197,32	616,64	616,64	0,00	100,00%	-	197,32	197,32	

Matos & Almeida LTDA - ME  
R. Antônio Gomes da Silva, 342 - Edmar Barreira Pinheiro  
63.475-000 - JAGUARIBE - CE  
Cnpj: 01.816.139/0001-70

Ronivaldo Pereira Lima Neto  
RNG CIVIL INSP. Nº 10585/2015  
ÁREA - CE - 51765

matosealmeida@outlook.com

FCO. ELDER CAVALCANTE BARROSO  
Secretário Municipal da Educação  
e Cultura - Jaguaribe/CE  
PORTARIA Nº 269/2021  
CPF: 743.347.003-49

Fúlio Diógenes Bezerra  
Eng. Civil - RBEA - CE 341929  
CNPJ: 16.125.158/04



Rua: Antônio Gomes da Silva, 342, Bairro Edmar Barreira, Jaguaribe-CE. CEP: 63475-000, (88) 9 9827 2375 - Email: matosealmeida@outlook.com

FCO. ELDER CAVALCANTE BARROSO  
Secretário Municipal da Educação  
e Cultura - Jaguaribe/CE  
PORTARIA Nº 269/2021  
CPF: 743.347.003-49

MATOS & ALMEIDA LTDA. CNPJ: 01.816.139/0001-70		BOLETIM DE MEDIÇÃO										VALORES (R\$)			
		PREFEITURA MUNICIPAL DE JAGUARIBE					SECRETARIA DE EDUCAÇÃO E CULTURA					MEDIÇÃO Nº 03		CONTRATO: 16.03.03/2023	R\$ 1.143.007,53
ART OBRA SERV/ Inicial nº CE20231288653		Alvará de construção nº 580/2023		CNO: 90.016.71412/77		PERÍODO DOS SERVIÇOS: 06/02/2024 a 13/03/2024					VALOR TOTAL SERV. R\$ 1.143.007,53				
OBRA: CONTRATAÇÃO DE EMPRESA PARA CONSTRUÇÃO DE QUADRAS POLIESPORTIVAS NAS LOCALIDADES DE FECHADO, VISTA ALEGRE E CAJAZEIRAS, JUNTO A SECRETARIA DE EDUCAÇÃO E CULTURA DO MUNICÍPIO DE JAGUARIBE-CE		CONTRATADA: MATOS & ALMEIDA LTDA CNPJ: 01.816.139/0001-71					DATA DE EMISSÃO: quinta-feira, 14 de março de 2024					VALOR DA MEDIÇÃO R\$ 58.525,42			
												MEDIÇÃO ACUMULADA: R\$ 401.937,09			
												SALDO: R\$ 741.070,44			
<b>3 MOVIMENTAÇÃO DE TERRA</b>		<b>R\$ 3.105,20</b>					<b>97,00%</b>					<b>R\$ 0,00</b>	<b>R\$ 3.025,18</b>	<b>R\$ 3.025,18</b>	
3.1	93358	ESCAVAÇÃO MANUAL DE VALA COM PROFUNDIDADE MENOR OU IGUAL A 1,30 M. AF_02/2021	M3	14,65	64,64	82,00	1.217,70	14,65	14,65	0,00	100,00%	-	1.217,70	1.217,70	
3.2	93382	REATERRO MANUAL DE VALAS COM COMPACTAÇÃO MECANIZADA. AF_04/2016	M3	3,71	25,14	31,89	118,31	3,71	3,71	0,00	100,00%	-	118,31	118,31	
3.3	09528	CORTE E ATERRO COMPENSADO S/CONTROLE DO GRAU DE COMPACTAÇÃO	M3	161,32	7,42	9,41	1.518,02	161,32	161,32	0,00	100,00%	-	1.518,02	1.518,02	
3.4	C2533	TRANSPORTE DE MATERIAL, EXCETO ROCHA EM CAMINHÃO ATÉ 5 KM	M3	5,79	23,30	29,56	171,15	5,79	5,79	0,00	100,00%	-	171,15	171,15	
3.5	C1146	COMPACTAÇÃO DE ATERROS 100% P.N	M3	5,79	3,57	4,53	26,23	0,00	0,00	5,79	0,00%	-	-	-	
3.6	C3209	ESCAVAÇÃO E CARGA DE MATERIAL 2-CAT.	M3	5,79	7,32	9,29	53,79	0,00	0,00	5,79	0,00%	-	-	-	
<b>4 FUNDAMENTOS</b>		<b>R\$ 5.795,59</b>					<b>100,00%</b>					<b>-R\$ 0,38</b>	<b>R\$ 5.795,97</b>	<b>R\$ 5.795,59</b>	
4.1	C0054	ALVENARIA DE EMBASAMENTO DE PEDRA ARGAMASSADA	M3	11,14	410,13	520,25	5.795,59	4,00073042	11,14	11,14	0,00	100,00%	0,38	5.795,97	5.795,59
<b>5 ESTRUTURA</b>		<b>R\$ 11.570,30</b>					<b>90,35%</b>					<b>R\$ 0,00</b>	<b>R\$ 10.483,80</b>	<b>R\$ 10.483,80</b>	
5.1	93204	CINTA DE AMARRAÇÃO DE ALVENARIA MOLDADA IN LOCO EM CONCRETO. AF_03/2016	M	90,80	61,98	78,62	7.138,70	78,60	78,60	14,20	84,00%	-	6.022,29	6.022,29	
5.2	92435	MONTAGEM E DESMONTAGEM DE FÓRMA DE PILARES RETANGULARES E ESTRUTURAS SIMILARES, PÉ-DIREITO SIMPLES, EM CHAPA DE MADEIRA COMPENSADA PLASTIFICADA, 12 UTILIZAÇÕES. AF_09/2020	M2	9,28	44,92	56,98	528,77	9,28	9,28	0,00	100,00%	-	528,77	528,77	
5.3	C0216	ARMADURA CA-80A MÉDIA D= 6,3 A 10,0mm	KG	114,52	13,71	17,39	1.991,50	114,52	114,52	0,00	100,00%	-	1.991,50	1.991,50	
5.4	C0217	ARMADURA CA-60 FINA D= 3,40 A 6,40mm	KG	42,87	11,98	15,20	651,62	42,87	42,87	0,00	100,00%	-	651,62	651,62	
5.5	C0842	CONCRETO P/MBR., FCY 20 MPa COM AGREGADO ADQUIRIDO	M3	1,86	403,13	511,37	951,15	1,86	1,86	0,00	100,00%	-	951,15	951,15	
5.6	C1604	LANÇAMENTO E APLICAÇÃO DE CONCRETO S/ ELEVAÇÃO	M3	1,86	130,78	165,89	308,35	1,86	1,86	0,00	100,00%	-	308,35	308,35	
<b>6 MURETA</b>		<b>R\$ 11.624,12</b>					<b>93,00%</b>					<b>R\$ 0,00</b>	<b>R\$ 10.846,14</b>	<b>R\$ 10.846,14</b>	
6.1	C0074	ALVENARIA DE TUDOLO CERÂMICO PURADO (9x19x19)cm ARGAMASSA MISTA DE CAL HIDRATADA ESP=20 cm	M2	46,40	101,66	128,96	5.983,74	46,40	46,40	0,00	100,00%	-	5.983,74	5.983,74	
6.2	C0776	CHAPISCO C/ ARGAMASSA DE CIMENTO E AREIA S/ PENEIRAR TRACO 1:3 ESP= 5mm P/ PAREDE	M2	92,80	5,99	7,60	705,28	80,00	80,00	12,80	86,00%	-	608,00	608,00	
6.3	C3028	REBOCO C/ ARGAMASSA DE CIMENTO E AREIA PENEIRADA, TRACO 1:3	M2	92,80	41,92	53,18	4.935,10	80,00	80,00	12,80	86,00%	-	4.254,40	4.254,40	
<b>7 MURO</b>		<b>R\$ 92.593,90</b>					<b>93,00%</b>					<b>R\$ 0,00</b>	<b>R\$ 77.000,26</b>	<b>R\$ 77.000,26</b>	
7.1	C1807	MURO CONTORNO DE ALVENARIA E CONCRETO (PILAR+CINTA) REBOCADO, COM PINTURA	M2	226,60	268,16	340,16	77.080,26	226,60	226,60	0,00	100,00%	-	77.080,26	77.080,26	
7.2	100701	PORTA DE FERRO, DE ABRIR, TIPO GRADE COM CHAPA, COM GUARNIÇÕES. AF_12/2019	M2	7,40	553,88	702,60	5.189,24	0,00	0,00	7,40	0,00%	-	-	-	
7.3	C1360	FECHADURA COMPLETA PARA PORTA EXTERNA	UN	2,00	123,77	157,00	314,00	0,00	0,00	2,00	0,00%	-	-	-	
<b>8 PAVIMENTAÇÃO</b>		<b>R\$ 78.400,40</b>					<b>0,00%</b>					<b>R\$ 0,00</b>	<b>R\$ 0,00</b>	<b>R\$ 0,00</b>	
8.1	C284	LASTRO DE PÓ DE PEDRA	M3	24,00	87,05	110,42	2.650,08	0,00	0,00	24,00	0,00%	-	-	-	

Matos & Almeida LTDA - ME  
R. Antônio Gomes da Silva, 342 - Edmar Barreira Pinheiro  
63.475-000 JAGUARIBE CE  
Cnpj: 01.816.139/0001-70

Raimundo Pereira Lima Neto  
ENR CIVIL RNP 06125152  
CREA-CE 51765  
matosealmeida@outlook.com

FCO. ELDER CAVALCANTE BARROSO  
Secretário Municipal da Educação  
e Cultura - Jaguaribe/CE  
PORTARIA Nº 269/2021  
CPF: 743.347.003-49

Yulio Diógenes Bezerra  
Eng. Civil CREA - CE 341289  
CPF: 0618515844

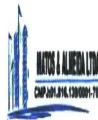

Rua: Antônio Gomes da Silva, 342, Bairro Edmar Barreira, Jaguaribe-CE. CEP: 63475-000, (88) 9 9827 2375 - Email: matosealmeida@outlook.com

FCO ELDER CAVALCANTE BARROSO  
Secretário Municipal de Educação  
e Cultura - Jaguaribe/CE  
PORTARIA Nº 2691/2021  
CPF: 743.347.003-49

BOLETIM DE MEDIÇÃO										VALORES (R\$)					
PREFEITURA MUNICIPAL DE JAGUARIBE										CONTRATO: 16.03.03/2023		R\$	1.143.007,53		
SECRETARIA DE EDUCAÇÃO E CULTURA										MEDIÇÃO Nº 03		ADITIVO:		R\$	-
ART OBRA SERV/ Inicial nº CE20231286653 Alvará de construção nº 580/2023 CNO: 90.016.7141277										PERÍODO DOS SERVIÇOS:		VALOR TOTAL SERV.		R\$	1.143.007,53
OBRA: CONTRATAÇÃO DE EMPRESA PARA CONSTRUÇÃO DE QUADRAS POLIESPORTIVAS NAS LOCALIDADES DE FECHADO, VISTA ALEGRE E CAJAZEIRAS, JUNTO A SECRETARIA EDUCAÇÃO E CULTURA DO MUNICÍPIO DE JAGUARIBE-CE										DATA DE EMISSÃO:		VALOR DA MEDIÇÃO		R\$	58.525,42
CONTRATADA: MATOS & ALMEIDA LTDA CNPJ: 01.816.139/0001-71										quinta-feira, 14 de março de 2024		MEDIÇÃO ACUMULADA:		R\$	401.937,09
										SALDO:				R\$	741.070,44
8.2	C193	POLIMENTO EM PISO INDUSTRIAL	M2	480,00	50,85	64,50	30.960,00	0,00	0,00	480,00	0,00%	-	-	-	
8.3	C140	FORMA DE TÁBUAS DE 1" DE 3A P/INDICAÇÕES UTIL. S X	M2	7,36	64,22	81,46	599,55	0,00	0,00	7,36	0,00%	-	-	-	
8.4	C4071	ARMADURA EM TELA SOLDÁVEL Q92	M2	576,00	9,51	12,06	6.946,56	0,00	0,00	576,00	0,00%	-	-	-	
8.5	C0842	CONCRETO P/MBR. FCX 20 MPa COM AGREGADO ADQUIRIDO	M3	38,40	403,13	511,37	19.636,61	0,00	0,00	38,40	0,00%	-	-	-	
8.6	C1604	LANÇAMENTO E APLICAÇÃO DE CONCRETO S/ ELEVAÇÃO	M3	38,40	130,78	165,89	6.370,18	0,00	0,00	38,40	0,00%	-	-	-	
8.7	11316	JUNTA PLÁSTICA 1" 27MM PARA PISOS	M	640,00	1,34	1,70	1.088,00	0,00	0,00	640,00	0,00%	-	-	-	
8.8	91282	CORTADORA DE PISO COM MOTOR 4 TEMPOS A GASOLINA, POTÊNCIA DE 13 HP, COM DISCO DE CORTE DIAMANTADO SEGMANTADO PARA CONCRETO, DIÂMETRO DE 350 MM, PUNO DE 1" (14 X 1") - MATERIAIS NA OPERAÇÃO. AF_08/2015	H	30,00	6,98	8,85	265,50	0,00	0,00	30,00	0,00%	-	-	-	
8.9	C4819	PISO INTERTRAVADO TIPO T30LHINO (20X20X6CM) 35MPa, COR CINZA - COMPACTAÇÃO MECANIZADA	M2	118,07	46,43	58,90	6.994,32	0,00	0,00	118,07	0,00%	-	-	-	
8.10	C0385	BANQUETA/ MEIO PISO DE CONCRETO MOLDADO NO LOCAL	M	103,20	23,06	29,25	3.018,60	0,00	0,00	103,20	0,00%	-	-	-	
<b>9 ALAMBRADO</b>							<b>R\$ 99.244,40</b>	<b>0,00%</b>	<b>R\$ 0,00</b>	<b>R\$ 0,00</b>	<b>R\$ 0,00</b>	<b>R\$ 0,00</b>	<b>R\$ 0,00</b>		
9.1	C4872	PORTÃO COM PERFIL EM TUBO DE AÇO GALVANIZADO DE 2" (192,5mm, INCL. PILARES DE SUSTENTÇÃO)	UN	2,00	1.649,19	2.092,00	4.184,00	0,00	0,00	2,00	0,00%	-	-	-	
9.2	C0035	ALAMBRADO Q/ TUBO DE AÇO GALVANIZADO 2", INCLUSIVE PINTURA	M2	269,40	278,17	352,86	95.060,46	0,00	0,00	269,40	0,00%	-	-	-	
<b>10 PINTURA</b>							<b>R\$ 5.093,15</b>	<b>0,00%</b>	<b>R\$ 0,00</b>	<b>R\$ 0,00</b>	<b>R\$ 0,00</b>	<b>R\$ 0,00</b>	<b>R\$ 0,00</b>		
10.1	C1614	LATEX DUAS DEMÃOES EM PAREDES EXTERNAS SIMASSA	M2	92,80	20,16	25,57	2.372,90	0,00	0,00	92,80	0,00%	-	-	-	
10.2	102304	PINTURA DE DEMARCAÇÃO DE QUADRA POLIESPORTIVA COM TINTA ACRÍLICA, E = 5 CM, APLICAÇÃO MANUAL. AF_05/2021	M	271,16	7,65	9,70	2.630,25	0,00	0,00	271,16	0,00%	-	-	-	
<b>11 INSTALAÇÕES ELÉTRICAS</b>							<b>R\$ 27.327,96</b>	<b>16,00%</b>	<b>R\$ 0,00</b>	<b>R\$ 4.389,00</b>	<b>R\$ 4.389,00</b>	<b>R\$ 4.389,00</b>	<b>R\$ 4.389,00</b>		
11.1	C4806	REFLETOR EM LED, CORPO EM ALUMÍNIO, POTÊNCIA MÍNIMA 400W	UN	8,00	742,14	941,40	7.531,20	0,00	0,00	8,00	0,00%	-	-	-	
11.2	C5030	POSTE DE CONCRETO CIRCULAR, RESISTÊNCIA NOMINAL 200KG, H= 8,00M, PESO APROXIMADO 570 KG	UN	4,00	980,86	1.092,00	4.368,00	4,00	4,00	0,00	100,00%	-	4.368,00	4.368,00	
11.3	C4765	ATERRAMENTO COMPLETO C/ HASTE COPPERWELD 5/8"X2,40M	UN	4,00	249,30	316,24	1.264,96	0,00	0,00	4,00	0,00%	-	-	-	
11.4	C2072	QUADRO DE DISTRIBUIÇÃO DE LUZ SOBREPOR ATÉ 12 DIVISÕES 250X150X125mm, C/ BARRAMENTO	UN	1,00	261,97	332,31	332,31	0,00	0,00	1,00	0,00%	-	-	-	
11.5	C1099	DISJUNTOR MONOPOLAR EM QUADRO DE DISTRIBUIÇÃO 40A	UN	1,00	26,38	33,46	33,46	0,00	0,00	1,00	0,00%	-	-	-	
11.6	C1095	DISJUNTOR MONOPOLAR EM QUADRO DE DISTRIBUIÇÃO 20A	UN	4,00	20,15	25,56	102,24	0,00	0,00	4,00	0,00%	-	-	-	
11.7	C1093	DISJUNTOR MONOPOLAR EM QUADRO DE DISTRIBUIÇÃO 16A	UN	1,00	20,15	25,56	25,56	0,00	0,00	1,00	0,00%	-	-	-	
11.8	C1196	ELETRODUTO PVC ROSC. INCL. CONEXÕES D= 25mm (3/4")	M	61,76	14,67	18,61	1.149,35	0,00	0,00	61,76	0,00%	-	-	-	

**Matos & Almeida LTDA - ME**  
R. Antônio Gomes da Silva, 342 - Edmar Barreira Pinheiro  
63.475-000 JAGUARIBE - CE  
Cnpj: 01.816.139/0001-70

**Matos & Almeida Ltda**  
R. Antônio Gomes da Silva, 342, Bairro Edmar Barreira, Jaguaribe-CE. CEP: 63475-000, (88) 9 9827 2375 - Email: matosealmeida@outlook.com  
CNPJ: 01.816.139/0001-71  
CNPJ: 01.816.139/0001-71  
CNPJ: 01.816.139/0001-71

**FCO ELDER CAVALCANTE BARROSO**  
Secretário Municipal de Educação  
e Cultura - Jaguaribe/CE  
PORTARIA Nº 2691/2021  
CPF: 743.347.003-49

**Yukio Dias Soares Bezerra**  
Eng. Civil CREA - CE 341929  
RNP: 0618515846

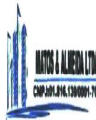

Rua: Antônio Gomes da Silva, 342, Bairro Edmar Barreira, Jaguaribe-CE. CEP: 63475-000, (88) 9 9827 2375 - Email: matosealmeida@outlook.com

FCO. ELDER CAVALCANTE BARROSO  
Secretário Municipal da Educação  
e Cultura - Jaguaribe/CE  
PORTARIA Nº 269 / 2021  
CPF: 743.347.003-49

BOLETIM DE MEDIÇÃO										VALORES (R\$)				
PREFEITURA MUNICIPAL DE JAGUARIBE										MEDICÃO Nº 03		CONTRATO: 16.03/2023	R\$ 1.143.007,53	
SECRETARIA DE EDUCAÇÃO E CULTURA										PERÍODO DOS SERVIÇOS:		ADITIVO:	R\$ -	
ART OBRA SERV/ Inicial nº CE20231288653 Alvará de construção nº 580/2023 CNO: 90.016.71412/77										06/02/2024 a 13/03/2024		VALOR TOTAL SERV.	R\$ 1.143.007,53	
OBRA: CONTRATAÇÃO DE EMPRESA PARA CONSTRUÇÃO DE QUADRAS POLIESPORTIVAS NAS LOCALIDADES DE FECHADO, VISTA ALEGRE E CAJAZEIRAS, JUNTO A SECRETARIA EDUCAÇÃO E CULTURA DO MUNICÍPIO DE JAGUARIBE-CE										DATA DE EMISSÃO:		VALOR DA MEDIÇÃO	R\$ 58.525,42	
CONTRATADA: MATOS & ALMEIDA LTDA CNPJ: 01.816.139/0001-71										quinta-feira, 14 de março de 2024		MEDIÇÃO ACUMULADA:	R\$ 401.937,09	
												SALDO:	R\$ 741.070,44	
11.9	C1197	ELETRODUTO PVC ROSC.INCL.CONEXÕES D= 32mm (1")	M	63,08	22,22	28,19	1.778,23	0,00	0,00	63,08	0,00%	-	-	-
11.10	C1199	ELETRODUTO PVC ROSC.INCL.CONEXÕES D= 50mm (1 1/2")	M	9,44	30,39	38,55	363,91	0,00	0,00	9,44	0,00%	-	-	-
11.11	91855	ELETRODUTO FLEXÍVEL CORRUGADO REFORÇADO, PVC, DN 25 MM (3/4"), PARA CIRCUITOS TERMINAIS, INSTALADO EM PAREDE - FORNECIMENTO E INSTALAÇÃO. AF_12/2015	M	11,69	9,65	12,24	143,09	0,00	0,00	11,69	0,00%	-	-	-
11.12	C0594	CABO ISOLADO PVC 750V 4MM2	M	516,00	7,22	9,16	4.726,56	0,00	0,00	516,00	0,00%	-	-	-
11.13	C0590	CABO ISOLADO PVC 750V 2,5MM2	M	78,60	5,94	7,53	591,86	0,00	0,00	78,60	0,00%	-	-	-
11.14	C3594	CADA ALVENARIA / REBOCO / C/ TAMPA CONCRETO S/ FUNDO D=30x20x50 cm	UN	7,00	152,42	193,34	1.383,38	0,00	0,00	7,00	0,00%	-	-	-
11.15	C2090	QUADRO P/ MEDIÇÃO EM POSTE DE CONCRETO	UN	1,00	1.311,49	1.663,63	1.663,63	0,00	0,00	1,00	0,00%	-	-	-
11.16	C1803	MURETA C/ TUDO MAÇIO, REBOCADA, INCL. FUNDAÇÕES	M2	1,80	326,83	414,58	746,24	0,00	0,00	1,80	0,00%	-	-	-
11.17	C4967	POSTE DE CONCRETO DUPLO T, RESISTÊNCIA NOMINAL 2000KG, H= 8,00M, PESO APROXIMADO 400KG	UN	1,00	713,61	905,21	905,21	0,00	0,00	1,00	0,00%	-	-	-
11.18	C1466	INTERRUPTOR LUMA TECLA SIMPLES E TOMADA UNIVERSAL 10A 250V	UN	1,00	29,47	37,38	37,38	0,00	0,00	1,00	0,00%	-	-	-
11.19	C1494	INTERRUPTOR LUMA TECLA SIMPLES 10A 250V	UN	2,00	15,02	19,05	38,10	0,00	0,00	2,00	0,00%	-	-	-
11.20	91856	CADA OCTOGONAL 4" X 4", PVC, INSTALADA EM LAJE - FORNECIMENTO E INSTALAÇÃO. AF_12/2015	UN	3,00	10,26	13,01	39,03	0,00	0,00	3,00	0,00%	-	-	-
11.21	16432	CADA DE EMBUTIR PVC - 4x2 RETANGULAR	UN	3,00	1,70	2,16	6,48	0,00	0,00	3,00	0,00%	-	-	-
11.22	18815	CABO DE ALUMÍNIO ISOLADO XLPE 06/10X10MM2	M	66,00	1,52	1,93	127,38	0,00	0,00	66,00	0,00%	-	-	-
<b>12</b>	<b>BANHEIROS</b>						<b>R\$ 38.062,30</b>			<b>54,00%</b>	<b>R\$ 0,00</b>	<b>R\$ 21.091,04</b>	<b>R\$ 21.091,04</b>	
<b>12.1</b>	<b>SERVIÇOS PRELIMINARES</b>						<b>R\$ 70,00</b>			<b>100,00%</b>	<b>R\$ 0,00</b>	<b>R\$ 70,00</b>	<b>R\$ 70,00</b>	
12.1.1	C1630	LOCAÇÃO DA OBRA - EXECUÇÃO DE CABRITO	M2	9,37	5,90	7,48	70,09	9,37	9,37	0,00	100,00%	-	70,09	70,09
<b>12.2</b>	<b>MOVIMENTO DE TERRA</b>						<b>R\$ 592,95</b>			<b>100,00%</b>	<b>R\$ 0,00</b>	<b>R\$ 592,95</b>	<b>R\$ 592,95</b>	
12.2.1	93398	ESCAVAÇÃO MANUAL DE VALA COM PROFUNDIDADE MENOR OU IGUAL A 1,30 M. AF_02/2021	M3	2,46	64,64	82,00	201,72	2,46	2,46	0,00	100,00%	-	201,72	201,72
12.2.2	93382	ATERRO MANUAL DE VALAS COM COMPACTAÇÃO MECANIZADA. AF_04/2016	M3	0,69	25,14	31,89	22,00	0,69	0,69	0,00	100,00%	-	22,00	22,00
12.2.3	C0330	ATERRO C/COMPACTAÇÃO MANUAL S/CONTROLE, MAT. C/ADENSIFICAÇÃO	M3	2,43	90,59	114,91	279,23	2,43	2,43	0,00	100,00%	-	279,23	279,23
<b>12.3</b>	<b>FUNDAÇÕES E ESTRUTURA</b>						<b>R\$ 8.179,51</b>			<b>100,00%</b>	<b>R\$ 0,00</b>	<b>R\$ 8.179,51</b>	<b>R\$ 8.179,51</b>	
12.3.1	96617	LASTRO DE CONCRETO MAGRO, APLICADO EM BLOCOS DE CORDAMENTO OU SAPATAS, ESPESURA DE 3 CM. AF_08/2017	M2	0,64	17,79	22,57	14,44	0,64	0,64	0,00	100,00%	-	14,44	14,44
12.3.2	C0216	ARMADURA CA-32A MÉDIA D= 6,3 A 10,0mm	KG	101,17	13,71	17,39	1.759,35	101,17	101,17	0,00	100,00%	-	1.759,35	1.759,35
12.3.3	C0217	ARMADURA CA-60 FINA D=3,40 A 6,40mm	KG	31,77	11,98	15,20	482,90	31,77	31,77	0,00	100,00%	-	482,90	482,90
12.3.4	C0942	CONCRETO P/BBR, FCK 20 MPa COM AGREGADO ADQUIRIDO	M3	1,93	403,13	511,37	986,94	1,93	1,93	0,00	100,00%	-	986,94	986,94
12.3.5	C1804	LANÇAMENTO E APLICAÇÃO DE CONCRETO S/ ELEVÇÃO	M3	0,84	130,78	165,89	139,35	0,84	0,84	0,00	100,00%	-	139,35	139,35
12.3.6	C1803	LANÇAMENTO E APLICAÇÃO DE CONCRETO C/ ELEVÇÃO	M3	1,09	221,39	280,83	306,10	1,09	1,09	0,00	100,00%	-	306,10	306,10

Matos & Almeida LTDA- ME  
R. Antonio Gomes da Silva, 342 Edmar Barreira Pinheiro  
63.475-000 JAGUARIBE CE  
Cnpj: 01.816.139/0001-70

Rua: Antônio Gomes da Silva, 342, Bairro Edmar Barreira, Jaguaribe-CE. CEP: 63475-000, (88) 9 9827 2375 - Email: matosealmeida@outlook.com  
Raimundo Pereira Lima Neto  
ENG-CIVIL RNP-061237192  
CREA-CE 017765

FCO. ELDER CAVALCANTE BARROSO  
Secretário Municipal da Educação  
e Cultura - Jaguaribe/CE  
PORTARIA Nº 269 / 2021  
CPF: 743.347.003-49

Yukio Progenes Bezerra  
Eng. Civil CREA - CE 341929  
RNP-0610515844

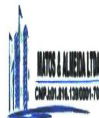

Rua: Antônio Gomes da Silva, 342, Bairro Edmar Barreira, Jaguaribe-CE. CEP: 63475-000, (88) 9 9827 2375 - Email: matosealmeida@outlook.com

FCO. ELDER CAVALCANTE BARROSO  
Secretário Municipal da Educação  
e Cultura - Jaguaribe/CE  
PORTARIA Nº 269/2021  
CPF: 743.347.003-49

BOLETIM DE MEDIÇÃO										VALORES (R\$)				
PREFEITURA MUNICIPAL DE JAGUARIBE										CONTRATO: 16.03.03/2023				
SECRETARIA DE EDUCAÇÃO E CULTURA										MEDIÇÃO Nº 03				
ART. OBRA SERV/ Inicial nº CE2023128653 Alvará de construção nº 580/2023 CNO: 90.016.71412/77										PERÍODO DOS SERVIÇOS: 06/02/2024 a 13/03/2024				
OBRA: CONTRATAÇÃO DE EMPRESA PARA CONSTRUÇÃO DE QUADRAS POLIESPORTIVAS NAS LOCALIDADES DE FECHADO, VISTA ALEGRE E CAJAZEIRAS, JUNTO A SECRETARIA EDUCAÇÃO E CULTURA DO MUNICÍPIO DE JAGUARIBE-CE										VALOR TOTAL SERV. R\$ 1.149.007,53				
CONTRATADA: MATOS & ALMEIDA LTDA CNPJ: 01.816.139/0001-71										ADITIVO: R\$ -				
DATA DE EMISSÃO: quinta-feira, 14 de março de 2024										VALOR DA MEDIÇÃO R\$ 58.525,42				
										MEDIÇÃO ACUMULADA: R\$ 401.937,09				
										SALDO: R\$ 741.070,44				
12.3.7	C3991	FORMA PLANA CHAPA COMPENSADA PLASTIFICADA. ESP= 18mm UTIL. SX	M2	24,83	96,42	122,31	3.036,96	24,83	24,83	0,00	100,00%	-	3.036,96	3.036,96
12.3.8	C4451	LAJE PRÉ-FABRICADA TRELICADA P/ PISO - VÃO DE 1,81 A 2,80 m	M2	9,37	122,29	135,12	1.453,47	9,37	9,37	0,00	100,00%	-	1.453,47	1.453,47
12.4	<b>SISTEMA DE VEDAÇÃO VERTICAL</b>										<b>100,00%</b>	<b>R\$ 0,00</b>	<b>R\$ 4.073,90</b>	<b>R\$ 4.073,90</b>
12.4.1	C0073	ALVENARIA DE TÍDULO CERÂMICO FURADO (9x19x19cm) ARGAMASSA MISTA DE CAL HIDRATADA ESP=10cm (1:2:8)	M2	44,71	58,03	73,61	3.291,10	44,71	44,71	0,00	100,00%	-	3.291,10	3.291,10
12.4.2	C4592	ALVENARIA DE EMBASAMENTO EM TÍDULO CERÂMICO FURADO C/ ARGAMASSA CIMENTO E AREIA 1:4	M2	1,04	593,37	752,69	782,80	1,04	1,04	0,00	100,00%	-	782,80	782,80
12.5	<b>REVESTIMENTOS INTERNOS E EXTERNOS</b>										<b>73,00%</b>	<b>R\$ 0,00</b>	<b>R\$ 5.793,65</b>	<b>R\$ 5.793,65</b>
12.5.1	C4445	CERÂMICA ESMALTADA RETIFICADA C/ ARG. PRÉ-FABRICADA ACIMA DE 30x30cm (900cm²) - PEI-5/PEI-4 - P/ PAREDE	M2	17,60	87,48	110,97	1.953,07	0,00	0,00	17,60	0,00%	-	-	-
12.5.2	C1427	REJUNTAMENTO C/ ARG. PRÉ-FABRICADA, JUNTA ENTRE 2mm E 6mm EM CERÂMICA, ACIMA DE 30x30 cm (900 cm²) E PORCELANATOS (PAREDE/PISO)	M2	17,60	8,51	10,79	189,90	0,00	0,00	17,60	0,00%	-	-	-
12.5.3	C0778	CHAPISCO C/ ARGAMASSA DE CIMENTO E AREIA S/ PENEIRAR TRAÇO 1:3 ESP=5 mm P/ TETO	M2	7,59	11,76	14,92	113,24	7,59	7,59	0,00	100,00%	-	113,24	113,24
12.5.4	C3034	REBOCO C/ ARGAMASSA MISTA DE CIMENTO, CAL HIDRATADA E AREIA S/ PENEIRAR, TRAÇO 1:2:8, ESP=20 mm P/ TETO	M2	7,59	35,13	44,56	338,21	7,59	7,59	0,00	100,00%	-	338,21	338,21
12.5.5	C0776	CHAPISCO C/ ARGAMASSA DE CIMENTO E AREIA S/PENEIRAR TRAÇO 1:3 ESP= 5mm P/ PAREDE	M2	89,42	5,99	7,60	679,59	89,42	89,42	0,00	100,00%	-	679,59	679,59
12.5.6	C3028	REBOCO C/ ARGAMASSA DE CIMENTO E AREIA PENEIRADA, TRAÇO 1:3	M2	71,82	41,92	53,18	3.819,39	71,82	71,82	0,00	100,00%	-	3.819,39	3.819,39
12.5.7	C3023	EMBOÇO C/ ARGAMASSA DE CIMENTO E AREIA PENEIRADA, TRAÇO 1:3	M2	17,60	37,77	47,91	843,22	17,60	17,60	0,00	100,00%	-	843,22	843,22
12.6	<b>SISTEMA DE PISOS</b>										<b>0,00%</b>	<b>R\$ 0,00</b>	<b>R\$ 0,00</b>	<b>R\$ 0,00</b>
12.6.1	C1607	LASTRO DE CONCRETO IMPERMEABILIZADO E=6CM	M2	7,59	45,52	57,74	438,25	0,00	0,00	7,59	0,00%	-	-	-
12.6.2	C2179	REGULARIZAÇÃO DE BASE C/ ARGAMASSA CIMENTO E AREIA S/ PENEIRAR, TRAÇO 1:4 - ESP= 3cm	M2	7,59	21,63	27,44	208,27	0,00	0,00	7,59	0,00%	-	-	-
12.6.3	C3001	CERÂMICA ESMALTADA RETIFICADA C/ ARG. PRÉ-FABRICADA ACIMA DE 30x30 cm (900 cm²) - PEI-5/PEI-4 - P/ PISO	M2	7,59	83,25	105,60	801,30	0,00	0,00	7,59	0,00%	-	-	-
12.6.4	C1427	REJUNTAMENTO C/ ARG. PRÉ-FABRICADA, JUNTA ENTRE 2mm E 6mm EM CERÂMICA, ACIMA DE 30x30 cm (900 cm²) E PORCELANATOS (PAREDE/PISO)	M2	7,59	8,51	10,79	81,90	0,00	0,00	7,59	0,00%	-	-	-
12.6.5	C0819	PISO INTERTRAVADO TIPO TÍDULO (20X10X6CM) 35MPa, COR CINZA - COMPACTAÇÃO MECANIZADA	M2	4,83	46,43	58,90	284,49	0,00	0,00	4,83	0,00%	-	-	-
12.7	<b>SISTEMA DE COBERTURA</b>										<b>100,00%</b>	<b>R\$ 0,00</b>	<b>R\$ 1.903,14</b>	<b>R\$ 1.903,14</b>
12.7.1	C0802	COBERTURA C/ TELHA ONDULADA DE FIBRO-CIMENTO E= 6mm (CHAMBEAMENTO)	M2	7,04	117,87	146,52	1.052,62	7,04	7,04	0,00	100,00%	-	1.052,62	1.052,62
12.7.2	C0773	CHAPIM PRÉ-MOLDADO DE CONCRETO	M2	2,51	108,06	137,07	344,05	2,51	2,51	0,00	100,00%	-	344,05	344,05
12.7.3	C2249	RURO DE CHAPA GALVANIZADA 26 DESENVOLVIMENTO 33cm	M	7,54	33,01	41,87	315,70	7,54	7,54	0,00	100,00%	-	315,70	315,70

Matos & Almeida LTDA ME  
R. Antônio Gomes da Silva, 342 - Edmar Barreira Pinheiro  
63.475-000 JAGUARIBE - CE  
Cnpj: 01.816.139/0001-70

Raimundo Teixeira Lima Neto  
Rua Antônio Gomes da Silva, 342, Bairro Edmar Barreira, Jaguaribe-CE. CEP: 63475-000, (88) 9 9827 2375 - Email: matosealmeida@outlook.com

matosealmeida@outlook.com

FCO. ELDER CAVALCANTE BARROSO  
Secretário Municipal da Educação  
e Cultura - Jaguaribe/CE  
PORTARIA Nº 269/2021  
CPF: 743.347.003-49

Yúrio Diógenes Bezerra  
Eng. Civil CREA - CE 941928  
CPF: 0818515844



Rua: Antônio Gomes da Silva, 342, Bairro Edmar Barreira, Jaguaribe-CE. CEP: 63475-000, (88) 9 9827 2375 - Email:

matosealmeida@outlook.com

FCO. ELDER CAVALCANTE BARROSO  
Secretário Municipal da Educação  
e Cultura - Jaguaribe/CE  
PORTARIA Nº 2691/2021  
CPF: 743.347.003-49

BOLETIM DE MEDIÇÃO												VALORES (R\$)			
PREFEITURA MUNICIPAL DE JAGUARIBE												MEDIDÃO Nº 03			
SECRETARIA DE EDUCAÇÃO E CULTURA												CONTRATO: 16.03.03/2023 R\$ 1.149.007,53			
PERÍODO DOS SERVIÇOS: 06/02/2024 a 13/03/2024												ADITIVO: R\$ -			
DATA DE EMISSÃO: quinta-feira, 14 de março de 2024												VALOR TOTAL SERV. R\$ 1.149.007,53			
ART OBRA SERV/ Inicial nº CE20231288653 Alvará de construção nº 590/2023 CNO: 90.016.71412/77												VALOR DA MEDIÇÃO R\$ 58.525,42			
OBRA: CONTRATAÇÃO DE EMPRESA PARA CONSTRUÇÃO DE QUADRAS POLIESPORTIVAS NAS LOCALIDADES DE FECHADO, VISTA ALEGRE E CAJAZEIRAS, JUNTO A SECRETARIA EDUCAÇÃO E CULTURA DO MUNICÍPIO DE JAGUARIBE-CE												MEDIÇÃO ACUMULADA: R\$ 401.937,09			
CONTRATADA: MATOS & ALMEIDA LTDA CNPJ: 01.816.139/0001-71												SALDO: R\$ 741.070,44			
12.7.4	C062	CALHA DE FIBERGLASS ESP = 2mm DESENVOLVIMENTO 30cm	M	4,14	36,33	46,08	190,77		4,14	4,14	0,00	100,00%	-	190,77	190,77
12.8	ESQUADRIAS					R\$ 2.420,90						3,00%	R\$ 0,00	R\$ 65,45	R\$ 65,45
12.8.1	100701	PORTA DE FERRO, DE ABRIR, TIPO GRADE COM CHAPA, COM GUARNIÇÕES. AF_12/2019	M2	2,94	553,88	702,60	2.065,54		0,00	0,00	2,94	0,00%	-	-	-
12.8.2	C1361	FECHADURA COMPLETA PARA PORTA INTERNA	UN	2,00	117,46	149,00	298,00		0,00	0,00	2,00	0,00%	-	-	-
12.8.3	C084	COBOCÓ ANTI-CHUVA (50x40)cm CARG. CIMENTO E AREIA TRAÇÃO 1:3	M2	0,64	80,62	102,27	65,45		0,64	0,64	0,00	100,00%	-	65,45	65,45
12.9	PINTURAS E ACABAMENTOS					R\$ 1.911,87						0,00%	R\$ 0,00	R\$ 0,00	R\$ 0,00
12.9.1	88489	APLICAÇÃO MANUAL DE PINTURA COM TINTA LÁTEX ACRÍLICA EM TETO, DUAS DEMÃOS. AF_06/2014	M2	7,59	13,77	17,47	132,60		0,00	0,00	7,59	0,00%	-	-	-
12.9.2	88489	APLICAÇÃO MANUAL DE PINTURA COM TINTA LÁTEX ACRÍLICA EM PAREDES, DUAS DEMÃOS. AF_06/2014	M2	71,82	12,14	15,40	1.106,03		0,00	0,00	71,82	0,00%	-	-	-
12.9.3	C1279	ESMALTE DUAS DEMÃOS EM ESQUADRIAS DE FERRO	M2	5,88	36,63	46,47	273,24		0,00	0,00	5,88	0,00%	-	-	-
12.10	INSTALAÇÕES HIDROSSANITÁRIAS					R\$ 10.309,41						5,00%	R\$ 0,00	R\$ 503,15	R\$ 503,15
12.10.1	INSTALAÇÕES HIDRÁULICAS					R\$ 980,15						100,00%	R\$ 0,00	R\$ 980,15	R\$ 980,15
12.10.1.1	C2615	TUBO PVC S.O.D. MARRON D= 20mm (1/2")	M	1,62	5,37	6,81	11,03		1,62	1,62	0,00	100,00%	-	11,03	11,03
12.10.1.2	C2616	TUBO PVC S.O.D. MARRON D= 25mm (3/4")	M	15,80	7,28	9,23	145,83		15,80	15,80	0,00	100,00%	-	145,83	145,83
12.10.1.3	C2617	TUBO PVC S.O.D. MARRON D= 32mm (1")	M	0,64	11,29	14,32	9,16		0,64	0,64	0,00	100,00%	-	9,16	9,16
12.10.1.4	C2618	TUBO PVC S.O.D. MARRON D= 40mm (1.1/4")	M	0,66	16,62	21,34	14,08		0,66	0,66	0,00	100,00%	-	14,08	14,08
12.10.1.5	94703	ADAPTADOR COM FLANGE E ANEL DE VEDAÇÃO, PVC, SOLDÁVEL, DN 25 MM X 3/4", INSTALADO EM RESERVAÇÃO DE ÁGUA DE EDIFICAÇÃO QUE POSSUA RESERVATÓRIO DE FIBRA/FIBROCIMENTO FORNECIMENTO E INSTALAÇÃO. AF_06/2016	UN	1,00	20,35	25,81	25,81		1,00	1,00	0,00	100,00%	-	25,81	25,81
12.10.1.6	94704	ADAPTADOR COM FLANGE E ANEL DE VEDAÇÃO, PVC, SOLDÁVEL, DN 32 MM X 1", INSTALADO EM RESERVAÇÃO DE ÁGUA DE EDIFICAÇÃO QUE POSSUA RESERVATÓRIO DE FIBRA/FIBROCIMENTO FORNECIMENTO E INSTALAÇÃO. AF_06/2016	UN	1,00	27,21	34,52	34,52		1,00	1,00	0,00	100,00%	-	34,52	34,52
12.10.1.7	C2158	REGISTRO DE GAVETA BRUTO D= 25mm (1")	UN	2,00	55,03	69,81	139,62		2,00	2,00	0,00	100,00%	-	139,62	139,62
12.10.1.8	103941	REGISTRO DE ESPERA, PVC, ROSCÁVEL, COM BORBOLETA, 1/2" - FORNECIMENTO E INSTALAÇÃO. AF_08/2021	UN	1,00	19,96	25,32	25,32		1,00	1,00	0,00	100,00%	-	25,32	25,32
12.10.1.9	103947	BUCHA DE REDUÇÃO, CURTA, PVC, SOLDÁVEL, DN 25 X 20 MM, INSTALADO EM RAMAL OU SUB-RAMAL DE ÁGUA - FORNECIMENTO E INSTALAÇÃO. AF_06/2022	UN	1,00	5,09	6,46	6,46		1,00	1,00	0,00	100,00%	-	6,46	6,46
12.10.1.10	89409	BOELHO 45 GRAUS, PVC, SOLDÁVEL, DN 25MM, INSTALADO EM RAMAL DE DISTRIBUIÇÃO DE ÁGUA - FORNECIMENTO E INSTALAÇÃO. AF_06/2022	UN	1,00	7,80	9,89	9,89		1,00	1,00	0,00	100,00%	-	9,89	9,89
12.10.1.11	89358	BOELHO 90 GRAUS, PVC, SOLDÁVEL, DN 20MM, INSTALADO EM RAMAL OU SUB-RAMAL DE ÁGUA - FORNECIMENTO E INSTALAÇÃO. AF_06/2022	UN	1,00	6,34	8,04	8,04		1,00	1,00	0,00	100,00%	-	8,04	8,04

Matos & Almeida LTDA - ME  
R. Antônio Gomes da Silva, 342 - Edmar Barreira - Pinheiro  
83.475-000 JAGUARIBE - CE  
Cnpj: 01.816.139/0001-70

Ranildo de Almeida Lima Neto  
R. Antônio Gomes da Silva, 342, Bairro Edmar Barreira, Jaguaribe-CE. CEP: 63475-000, (88) 9 9827 2375 - Email: matosealmeida@outlook.com  
ENG. CIVIL Nº 100633/2015  
CREA-CE 51765

FCO. ELDER CAVALCANTE BARROSO  
Secretário Municipal da Educação  
e Cultura - Jaguaribe/CE  
PORTARIA Nº 2691/2021  
CPF: 743.347.003-49

Yukio Dionísio Bezerra  
Eng. Civil CREA - CE 341929  
RNP: 0618515844



Rua: Antônio Gomes da Silva, 342, Bairro Edmar Barreira, Jaguaribe-CE. CEP: 63475-000, (88) 9 9827 2375 - Email: matosealmeida@outlook.com

FCO. ELDER CAVALCANTE BARROSO  
Secretário Municipal da Educação  
e Cultura - Jaguaribe/CE  
PORTARIA Nº 269/2021  
CPF: 743.347.003-49

MATOS & ALMEIDA LTDA. CNPJ: 01.816.139/0001-70.		BOLETIM DE MEDIÇÃO										VALORES (R\$)			
		PREFEITURA MUNICIPAL DE JAGUARIBE					SECRETARIA DE EDUCAÇÃO E CULTURA					MEDIÇÃO Nº 03		CONTRATO: 16.03.03/2023	R\$
ART. OBRA SERV/ Inicial nº CE20231288653		Avaliar de construção nº 590/2023		CNO: 90.016.71412/77		PERÍODO DOS SERVIÇOS:		06/02/2024 a 13/03/2024		VALOR TOTAL SERV.		R\$		1.143.007,53	
OBRA: CONTRATAÇÃO DE EMPRESA PARA CONSTRUÇÃO DE QUADRAS POLIESPORTIVAS NAS LOCALIDADES DE FECHADO, VISTA ALEGRE E CAJAZEIRAS, JUNTO A SECRETARIA EDUCAÇÃO E CULTURA DO MUNICÍPIO DE JAGUARIBE-CE		CONTRATADA: MATOS & ALMEIDA LTDA		CNPJ: 01.816.139/0001-71		DATA DE EMISSÃO:		quinta-feira, 14 de março de 2024		VALOR DA MEDIÇÃO		R\$		58.525,42	
										MEDIÇÃO ACUMULADA:		R\$		401.937,09	
										SALDO:		R\$		741.070,44	
12.10.1.12	89362	JOELHO 90 GRAUS, PVC, SOLDÁVEL, DN 25MM, INSTALADO EM RAMAL OU SUB-RAMAL DE ÁGUA - FORNECIMENTO E INSTALAÇÃO. AF_06/2022	UN	1,00	7,58	9,62	9,62	1,00	1,00	0,00	100,00%	-	9,62	9,62	
12.10.1.13	89367	JOELHO 90 GRAUS, PVC, SOLDÁVEL, DN 32MM, INSTALADO EM RAMAL OU SUB-RAMAL DE ÁGUA - FORNECIMENTO E INSTALAÇÃO. AF_06/2022	UN	1,00	10,90	13,83	13,83	1,00	1,00	0,00	100,00%	-	13,83	13,83	
12.10.1.14	00003512	JOELHO PVC, SOLDÁVEL, COM BUCHA DE LATÃO, 90 GRAUS, 20 MM X 1/2", PARA ÁGUA FRIA PREDIAL	UN	1,00	7,18	9,11	9,11	1,00	1,00	0,00	100,00%	-	9,11	9,11	
12.10.1.15	00020149	JOELHO PVC, SOLDÁVEL, COM BUCHA DE LATÃO, 90 GRAUS, 25 MM X 1/2", PARA ÁGUA FRIA PREDIAL	UN	1,00	5,91	7,50	7,50	1,00	1,00	0,00	100,00%	-	7,50	7,50	
12.10.1.16	89624	TÊ DE REDUÇÃO, PVC, SOLDÁVEL, DN 40MM X 32MM, INSTALADO EM PRLIMADA DE ÁGUA - FORNECIMENTO E INSTALAÇÃO. AF_06/2022	UN	1,00	16,58	21,03	21,03	1,00	1,00	0,00	100,00%	-	21,03	21,03	
12.10.1.17	89440	TE, PVC, SOLDÁVEL, DN 25MM, INSTALADO EM RAMAL DE DISTRIBUIÇÃO DE ÁGUA - FORNECIMENTO E INSTALAÇÃO. AF_06/2022	UN	1,00	9,70	12,30	12,30	1,00	1,00	0,00	100,00%	-	12,30	12,30	
<b>12.10.2. INSTALAÇÕES SANITÁRIAS</b>				<b>R\$ 6.438,11</b>				<b>0,00%</b>				<b>R\$ 0,00</b>		<b>R\$ 0,00</b>	
12.10.2.1	89711	TUBO PVC, SERIE NORMAL, ESGOTO PREDIAL, DN 40 MM, FORNECIDO E INSTALADO EM RAMAL DE DESCARGA OU RAMAL DE ESGOTO SANITÁRIO. AF_08/2022	M	2,54	17,25	21,88	59,38	0,00	0,00	2,54	0,00%	-	-	-	
12.10.2.2	89798	TUBO PVC, SERIE NORMAL, ESGOTO PREDIAL, DN 50 MM, FORNECIDO E INSTALADO EM PRLIMADA DE ESGOTO SANITÁRIO OU VENTILAÇÃO. AF_08/2022	M	10,94	11,90	15,10	165,19	0,00	0,00	10,94	0,00%	-	-	-	
12.10.2.3	89714	TUBO PVC, SERIE NORMAL, ESGOTO PREDIAL, DN 100 MM, FORNECIDO E INSTALADO EM RAMAL DE DESCARGA OU RAMAL DE ESGOTO SANITÁRIO. AF_08/2022	M	7,64	33,77	42,84	327,30	0,00	0,00	7,64	0,00%	-	-	-	
12.10.2.4	C3386	CADA SIFONADA 120X150X50cm COM GRELHA - PADRÃO POPULAR	UN	2,00	47,09	99,73	119,46	0,00	0,00	2,00	0,00%	-	-	-	
12.10.2.5	C0605	CADA DE INSPEÇÃO EM ALVENARIA - 1/2 TIPOLO COMUM	M2	1,00	190,87	191,38	191,38	0,00	0,00	1,00	0,00%	-	-	-	
12.10.2.6	89726	JOELHO 45 GRAUS, PVC, SERIE NORMAL, ESGOTO PREDIAL, DN 40 MM, JUNTA SOLDÁVEL, FORNECIDO E INSTALADO EM RAMAL DE DESCARGA OU RAMAL DE ESGOTO SANITÁRIO. AF_08/2022	UN	2,00	7,52	9,54	19,08	0,00	0,00	2,00	0,00%	-	-	-	
12.10.2.7	89724	JOELHO 90 GRAUS, PVC, SERIE NORMAL, ESGOTO PREDIAL, DN 40 MM, JUNTA SOLDÁVEL, FORNECIDO E INSTALADO EM RAMAL DE DESCARGA OU RAMAL DE ESGOTO SANITÁRIO. AF_08/2022	UN	4,00	10,36	13,14	52,56	0,00	0,00	4,00	0,00%	-	-	-	
12.10.2.8	89801	JOELHO 90 GRAUS, PVC, SERIE NORMAL, ESGOTO PREDIAL, DN 50 MM, JUNTA ELÁSTICA, FORNECIDO E INSTALADO EM PRLIMADA DE ESGOTO SANITÁRIO OU VENTILAÇÃO. AF_08/2022	UN	6,00	9,91	12,57	75,42	0,00	0,00	6,00	0,00%	-	-	-	
12.10.2.9	89744	JOELHO 90 GRAUS, PVC, SERIE NORMAL, ESGOTO PREDIAL, DN 100 MM, JUNTA ELÁSTICA, FORNECIDO E INSTALADO EM RAMAL DE DESCARGA OU RAMAL DE ESGOTO SANITÁRIO. AF_08/2022	UN	1,00	27,40	34,76	34,76	0,00	0,00	1,00	0,00%	-	-	-	

Matos & Almeida LTDA ME  
R. Antônio Gomes da Silva, 342 - Edmar Barreira Pintzenro  
83.475-000 JAGUARIBE CE  
Cnpj: 01.816.139/0001-70

FCO. ELDER CAVALCANTE BARROSO  
Secretário Municipal da Educação  
e Cultura - Jaguaribe/CE  
PORTARIA Nº 269/2021  
CPF: 743.347.003-49

Yukio Dreyfus Bezerra  
Eng. Civil CREA - CE 341929  
RNP: 0618615844



Rua: Antônio Gomes da Silva, 342, Bairro Edmar Barreira, Jaguaribe-CE. CEP: 63475-000, (88) 9 9827 2375 - Email: matosealmeida@outlook.com

FCO. ELDER CAVALCANTE BARROSO  
Secretário Municipal de Educação  
e Cultura - Jaguaribe/CE  
PORTARIA Nº 269/2021  
CPF: 743.347.003-49

BOLETIM DE MEDIÇÃO										VALORES (R\$)						
PREFEITURA MUNICIPAL DE JAGUARIBE										CONTRATO: 16.03.03/2023		R\$ 1.143.007,53				
SECRETARIA DE EDUCAÇÃO E CULTURA										ADITIVO:		R\$ -				
MEDIÇÃO Nº 03										VALOR TOTAL SERV.		R\$ 1.143.007,53				
PERÍODO DOS SERVIÇOS:										VALOR DA MEDIÇÃO		R\$ 98.525,42				
06/02/2024 a 13/03/2024										MEDIÇÃO ACUMULADA:		R\$ 401.937,09				
DATA DE EMISSÃO:										SALDO:		R\$ 741.070,44				
quinta-feira, 14 de março de 2024																
ART OBRA SERV/ Incol nº CE20231286653 Alvará de construção nº 580/2023 CNO: 90.016.7141277																
OBRA: CONTRATAÇÃO DE EMPRESA PARA CONSTRUÇÃO DE QUADRAS POLIESPORTIVAS NAS LOCALIDADES DE FECHADO, VISTA ALEGRE E CAJAZEIRAS, JUNTO A SECRETARIA EDUCAÇÃO E CULTURA DO MUNICÍPIO DE JAGUARIBE-CE										CONTRATADA: MATOS & ALMEIDA LTDA		CNPJ: 01.816.139/0001-71				
12.10.2.10	00003639	JUNCO SIMPLS, PVC, DN 100 X 50 MM, SERIE NORMAL, PARA ESGOTO PREDIAL	UN	2,00	17,65	22,39	44,78	0,00	0,00	2,00	0,00%	-	-	-		
12.10.2.11	C1761	LAVA SIMPLS PVC BRANCO PREGOTO 50mm (2")	UN	8,00	6,61	10,92	87,36	0,00	0,00	8,00	0,00%	-	-	-		
12.10.2.12	C1798	LAVA SIMPLS PVC BRANCO PREGOTO 100mm (4")	UN	4,00	18,07	22,92	91,68	0,00	0,00	4,00	0,00%	-	-	-		
12.10.2.13	89825	TE, PVC, SERIE NORMAL, ESGOTO PREDIAL, DN 50 X 50 MM, JUNTA ELÁSTICA, FORNECIDO E INSTALADO EM PNUMADA DE ESGOTO SANITÁRIO OU VENTILAÇÃO. AF_08/2022	UN	2,00	18,26	23,16	46,32	0,00	0,00	2,00	0,00%	-	-	-		
12.10.2.14	89796	TE, PVC, SERIE NORMAL, ESGOTO PREDIAL, DN 100 X 100 MM, JUNTA ELÁSTICA, FORNECIDO E INSTALADO EM RAMAL DE DESCARGA OU RAMAL DE ESGOTO SANITÁRIO. AF_08/2022	UN	1,00	43,69	55,42	55,42	0,00	0,00	1,00	0,00%	-	-	-		
12.10.2.15	C2832	FOSSA SÉPTICA E SUMIDOURO EM ALVENARIA	UN	1,00	3.995,92	5.088,82	5.088,82	0,00	0,00	1,00	0,00%	-	-	-		
<b>12.10.3 LOUÇAS METALIS E ACESSÓRIOS</b>										<b>R\$ 3.400,75</b>		<b>0,00%</b>		<b>R\$ 0,00</b>	<b>R\$ 0,00</b>	<b>R\$ 0,00</b>
12.10.3.1	102605	CADA 1' ÁGUA EM POLIETILENO, 500 LITROS - FORNECIMENTO E INSTALAÇÃO. AF_08/2021	UN	1,00	276,32	350,51	350,51	0,00	0,00	1,00	0,00%	-	-	-		
12.10.3.2	C0346	BACIA DE LOUÇA BRANCA C/ÁGUA ACOPLADA	UN	2,00	719,20	912,31	1.824,62	0,00	0,00	2,00	0,00%	-	-	-		
12.10.3.3	100849	ASSENTO SANITÁRIO CONVENCIONAL - FORNECIMENTO E INSTALAÇÃO. AF_01/2020	UN	2,00	43,51	55,19	110,38	0,00	0,00	2,00	0,00%	-	-	-		
12.10.3.4	C1619	LAVATÓRIO DE LOUÇA BRANCA S/COLUNA C/TORNEIRA E ACESSÓRIOS	UN	2,00	439,59	557,62	1.115,24	0,00	0,00	2,00	0,00%	-	-	-		
<b>12.11 SERVIÇOS FINAIS</b>										<b>R\$ 101,71</b>		<b>0,00%</b>		<b>R\$ 0,00</b>	<b>R\$ 0,00</b>	<b>R\$ 0,00</b>
12.11.1	C1628	LIMPEZA GERAL	M2	7,59	10,56	13,40	101,71	0,00	0,00	7,59	0,00%	-	-	-		
<b>13 DIVERSOS</b>										<b>R\$ 10.440,47</b>		<b>0,00%</b>		<b>R\$ 0,00</b>	<b>R\$ 0,00</b>	<b>R\$ 0,00</b>
13.1	C1349	CONJUNTO PARA FUTSAL COM TRAVES OFICIAIS DE 3,00 X 2,00 M EM TUBO DE AÇO GALVANIZADO 3" COM REQUADRO EM TUBO DE 1", PINTURA EM PRIMER COM TINTA ESMALTE SINTÉTICO E REDES	Q	1,00	3.401,27	4.314,51	4.314,51	0,00	0,00	1,00	0,00%	-	-	-		
13.2	C1351	CONJUNTO PARA QUADRA DE VOLEI OFICIAL COM POSTES EM TUBO DE AÇO GALVANIZADO 3", H = 2559 CM, PINTURA EM TINTA ESMALTE SINTÉTICO, REDE DE NYLON COM 2 MM, MALHA 10 X 10 CM E ANTENAS OFICIAIS	Q	1,00	2.064,87	2.619,29	2.619,29	0,00	0,00	1,00	0,00%	-	-	-		
13.3	C1347	CONJUNTO PARA BASQUETE COM TABELAS EM COMPENSADO NAVAL, MODELO OFICIAL, 1,05X1,80M, ESP. 18MM, COMPLETO, INCLUSIVE ESTRUTURA EM TUBOS DE AÇO GALVANIZADO DE 4" E DE 1", ACABAMENTO EM MASSA PLÁSTICA, PRIMER E TINTA ESMALTE SINTÉTICO, COM REFORÇO TIPO NÃO FRANCESA, JAVANÇO LIVRE DE 2,30M	Q	1,00	3.086,06	3.914,67	3.914,67	0,00	0,00	1,00	0,00%	-	-	-		
<b>14 SERVIÇOS FINAIS</b>										<b>R\$ 881,80</b>		<b>0,00%</b>		<b>R\$ 0,00</b>	<b>R\$ 0,00</b>	<b>R\$ 0,00</b>
14.1	C347	LIMPEZA DE PISO EM ÁREA URBANIZADA	M2	616,64	1,13	1,43	881,80	0,00	0,00	616,64	0,00%	-	-	-		
<b>CONSTRUÇÃO DA QUADRA POLIESPORTIVA COM BANHEIRO - SÍTIO CAJAZEIRAS</b>										<b>R\$ 372.700,90</b>		<b>30,84%</b>		<b>R\$ 41.663,44</b>	<b>R\$ 73.850,12</b>	<b>114.940,14</b>

Matos & Almeida LTDA - ME  
R. Antônio Gomes da Silva, 342 - Edmar Barreira Pioineiro  
63.475-000 JAGUARIBE - CE  
Cnpj: 01.816.139/0001-70

Raimundo Gomes da Silva Neto  
Eng. Civil - RNP 061231190-0  
CREA-CE 51765

matosealmeida@outlook.com

FCO. ELDER CAVALCANTE BARROSO  
Secretário Municipal de Educação  
e Cultura - Jaguaribe/CE  
PORTARIA Nº 269/2021  
CPF: 743.347.003-49

Yulio Digenes  
Eng. Civil CREA - CE 341200  
RNP: 061051384-4



Rua: Antônio Gomes da Silva, 342, Bairro Edmar Barreira, Jaguaribe-CE. CEP: 63475-000, (88) 9 9827 2375 - Email: matosealmeida@outlook.com

FCO. ELDER CAVALCANTE BARROSO  
Secretário Municipal de Educação  
e Cultura - Jaguaribe/CE  
PORTARIA Nº 249/2021  
CPF: 743.347.003-49

BOLETIM DE MEDIÇÃO										VALORES (R\$)					
PREFEITURA MUNICIPAL DE JAGUARIBE										CONTRATO: 16.03.03/2023					
SECRETARIA DE EDUCAÇÃO E CULTURA										MEDIÇÃO Nº 03					
ART. OBRA SERV) Inicial nº CE2023128653 Alvará de construção nº 580/2023 CND: 90.016.7141277										PERÍODO DOS SERVIÇOS: 06/02/2024 a 13/03/2024					
OBRA: CONTRATAÇÃO DE EMPRESA PARA CONSTRUÇÃO DE QUADRAS POLIESPORTIVAS NAS LOCALIDADES DE FECHADO, VISTA ALEGRE E CAJAZEIRAS, JUNTO A SECRETARIA EDUCAÇÃO E CULTURA DO MUNICÍPIO DE JAGUARIBE-CE										VALOR TOTAL SERV. R\$ 1.143.007,53					
CONTRATADA: MATOS & ALMEIDA LTDA CNPJ: 01.816.139/0001-71										ADITIVO: R\$ -					
DATA DE EMISSÃO: quinta-feira, 14 de março de 2024										VALOR DA MEDIÇÃO R\$ 58.525,42					
										MEDIÇÃO ACUMULADA: R\$ 401.937,09					
										SALDO: R\$ 741.070,44					
1	<b>ADMINISTRAÇÃO LOCAL DE OBRA</b>									R\$ 4.909,35	67,00%	R\$ 1.636,45	R\$ 1.636,45	R\$ 3.272,90	
1.1	PMU - 0002	ADMINISTRAÇÃO LOCAL DE OBRA - TIPO 6	MES	3,00	1.290,07	1.636,45	4.909,35	1,00	1,00	2,00	1,00	67,00%	1.636,45	1.636,45	3.272,90
2	<b>SERVIÇOS PRELIMINARES</b>									R\$ 1.487,31	100,00%	R\$ 0,00	R\$ 1.487,31	R\$ 1.487,31	
2.1	C1877	PLACAS PADRÃO DE OBRA	M2	6,00	146,51	106,36	1.118,16	6,00	6,00	0,00	100,00%	-	1.118,16	1.118,16	
2.2	C4819	LIMPEZA MECANIZADA DE TERRENO COM REMOÇÃO DE CAMADA VEGETAL, UTILIZANDO TRATOR DE ESTERIAS	M2	616,64	0,18	0,23	141,83	616,64	616,64	0,00	100,00%	-	141,83	141,83	
2.3	C2873	LOCAÇÃO DA OBRA COM AUXÍLIO TOPOGRÁFICO (ÁREA ATÉ 5000 M2)	M2	616,64	0,25	0,32	197,32	616,64	616,64	0,00	100,00%	-	197,32	197,32	
3	<b>MOVIMENTO DE TERRA</b>									R\$ 2.483,30	54,00%	R\$ 1.118,31	R\$ 1.217,70	R\$ 1.336,01	
3.1	92338	ESCOVAÇÃO MANUAL DE VALE COM PROFUNDIDADE MENOR OU IGUAL A 1,30 M. AF_02/2021	M3	14,85	64,64	82,00	1.217,70	14,85	14,85	0,00	100,00%	-	1.217,70	1.217,70	
3.2	92382	REATERRO MANUAL DE VALAS COM COMPACTAÇÃO MECANIZADA. AF_04/2016	M3	3,71	25,14	31,89	118,31	3,71	0,00	3,71	0,00	100,00%	118,31	118,31	
3.3	C0828	CORTE E ATERRO COMPENSADO S/CONTROLE DO GRAU DE COMPACTAÇÃO	M3	97,72	7,42	9,41	919,35	0,00	0,00	97,72	0,00%	-	-	-	
3.4	C2533	TRANSPORTE DE MATERIAL, EXCETO ROCHA EM CAMINHÃO ATÉ 5 KM	M3	5,25	23,30	28,56	155,19	0,00	0,00	5,25	0,00%	-	-	-	
3.5	C3146	COMPACTAÇÃO DE ATERROS 100% P.N	M3	5,25	3,57	4,53	23,78	0,00	0,00	5,25	0,00%	-	-	-	
3.6	C3209	ESCOVAÇÃO E CARGA DE MATERIAL 2-CAT.	M3	5,25	7,32	9,29	48,77	0,00	0,00	5,25	0,00%	-	-	-	
4	<b>FUNDAÇÕES</b>									R\$ 5.795,59	100,00%	R\$ 5.795,59	R\$ 0,00	R\$ 5.795,59	
4.1	C0054	ALVENARIA DE EMBASAMENTO DE PEDRA ARGAMASSADA	M3	11,14	410,13	520,25	5.795,59	11,14	0,00	11,14	0,00	100,00%	5.795,59	5.795,59	
5	<b>ESTRUTURA</b>									R\$ 11.570,30	100,00%	R\$ 11.570,30	R\$ 0,00	R\$ 11.570,30	
5.1	92004	CINTA DE AMARRAÇÃO DE ALVENARIA MOLDADA IN LOCO EM CONCRETO. AF_03/2016	M	90,80	61,98	78,62	7.138,70	90,80	0,00	90,80	0,00	100,00%	7.138,70	7.138,70	
5.2	92435	MONTAGEM E DESMONTAGEM DE FÓRMA DE PILARES RETANGULARES E ESTRUTURAS SIMILARES, PÉ-DIREITO SIMPLES, EM CHAPA DE MADEIRA COMPENSADA PLASTIFICADA, 12 UTILIZAÇÕES. AF_09/2020	M2	9,28	44,92	56,98	528,77	9,28	0,00	9,28	0,00	100,00%	528,77	528,77	
5.3	C0216	ARMADURA CA-80 MÉDIA D= 6,3 A 10,0mm	KG	114,52	13,71	17,39	1.991,30	114,52	0,00	114,52	0,00	100,00%	1.991,30	1.991,30	
5.4	C0217	ARMADURA CA-80 FINA D= 3,40 A 6,40mm	KG	42,87	11,98	15,20	651,62	42,87	0,00	42,87	0,00	100,00%	651,62	651,62	
5.5	C0842	CONCRETO P/MBR., FCX 20 MPa COM AGREGADO ADQUIRIDO	M3	1,86	403,13	511,37	951,15	1,86	0,00	1,86	0,00	100,00%	951,15	951,15	
5.6	C1604	LANÇAMENTO E APLICAÇÃO DE CONCRETO S/ ELEVÇÃO	M3	1,86	120,78	165,89	308,36	1,86	0,00	1,86	0,00	100,00%	308,36	308,36	
6	<b>MURETA</b>									R\$ 11.624,12	100,00%	R\$ 11.624,12	R\$ 0,00	R\$ 11.624,12	
6.1	C0074	ALVENARIA DE TÍDULO CERÂMICO FURADO (9x19x19)cm ARGAMASSA MISTA DE CAL HIDRATADA ESP=20 cm	M2	46,40	101,66	128,96	5.983,74	46,40	0,00	46,40	0,00	100,00%	5.983,74	5.983,74	
6.2	C0776	CHAPISCO C/ ARGAMASSA DE CIMENTO E AREIA S/ PENETRAR TRAÇO 1:3 ESP= 5mm P/ PAREDE	M2	92,80	5,99	7,60	705,28	92,80	0,00	92,80	0,00	100,00%	705,28	705,28	
6.3	C3028	REBOCO C/ ARGAMASSA DE CIMENTO E AREIA PENETRADA, TRAÇO 1:3	M2	92,80	41,52	53,18	4.935,10	92,80	0,00	92,80	0,00	100,00%	4.935,10	4.935,10	
7	<b>MURO</b>									R\$ 74.487,40	93,00%	R\$ 0,00	R\$ 69.874,24	R\$ 68.974,24	

Matos & Almeida LTDA ME  
R. Antônio Gomes da Silva, 342, Edmar Barreira Pinheiro  
63.475-000 JAGUARIBE CE  
Cnpj: 01.816.139/0001-70

Francinaldo Lima Neto  
ENGENHEIRO CIVIL RNP 061257198  
CREA-CE 51785  
matosealmeida@outlook.com

FCO. ELDER CAVALCANTE BARROSO  
Secretário Municipal de Educação  
e Cultura - Jaguaribe/CE  
PORTARIA Nº 249/2021  
CPF: 743.347.003-49

Yukio Diógenes  
Eng. Civil - RNP 0518515844  
CPF: 743.347.003-49

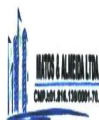

Rua: Antônio Gomes da Silva, 342, Bairro Edmar Barreira, Jaguaribe-CE. CEP: 63475-000, (88) 9 9827 2375 - Email: matosealmeida@outlook.com

FCO. ELDER CAVALCANTE BARROSO  
Secretário Municipal da Educação  
e Cultura - Jaguaribe/CE  
PORTARIA Nº 269/2021  
CPF: 743.347.003-49

BOLETIM DE MEDIÇÃO										VALORES (R\$)				
PREFEITURA MUNICIPAL DE JAGUARIBE										MEDICÃO Nº 03		CONTRATO: 16.03.03/2023	R\$ 1.143.007,53	
SECRETARIA DE EDUCAÇÃO E CULTURA										PERÍODO DOS SERVIÇOS:		ADITIVO:	R\$ -	
ART. OBRA SERV/ Inicial nº CE2021280653 Alvará de construção nº 580/2023 CNO: 90.016.71412/77										06/02/2024 a 13/03/2024		VALOR TOTAL SERV.	R\$ 1.143.007,53	
OBRA: CONTRATAÇÃO DE EMPRESA PARA CONSTRUÇÃO DE QUADRAS POLIESPORTIVAS NAS LOCALIDADES DE FECHADO, VISTA ALEGRE E CAJAZEIRAS, JUNTO A SECRETARIA EDUCAÇÃO E CULTURA DO MUNICÍPIO DE JAGUARIBE-CE										DATA DE EMISSÃO:		VALOR DA MEDIÇÃO	R\$ 58.525,42	
CONTRATADA: MATOS & ALMEIDA LTDA CNPJ: 01.816.139/0001-71										quinta-feira, 14 de março de 2024		MEDIÇÃO ACUMULADA:	R\$ 401.937,09	
												SALDO:	R\$ 741.070,44	
7.1	C1807	MURO CONTOURNO DE ALVENARIA E CONCRETO (PILAR+CINTA) REBOCADO, COM PINTURA	M2	202,77	288,16	340,16	68.974,24	202,77	202,77	0,00	100,00%	-	68.974,24	68.974,24
7.2	100701	PORTA DE FERRO, DE ABRIR, TIPO GRANDE COM CHAPA, COM QUARNIÇÕES. AF_12/2019	M2	7,40	533,88	702,60	5.199,24	0,00	0,00	7,40	0,00%	-	-	-
7.3	C1360	FECHADURA COMPLETA PARA PORTA EXTERNA	UN	2,00	123,77	157,00	314,00	0,00	0,00	2,00	0,00%	-	-	-
<b>8 PAVIMENTAÇÃO</b>							<b>R\$ 78.480,40</b>				<b>0,00%</b>	<b>R\$ 0,00</b>	<b>R\$ 0,00</b>	<b>R\$ 0,00</b>
8.1	C2864	LASTRO DE PÓ DE PEDRA	M3	24,00	87,05	110,42	2.650,08	0,00	0,00	24,00	0,00%	-	-	-
8.2	C1943	POLIMENTO EM PISO INDUSTRIAL	M2	480,00	50,85	64,50	30.960,00	0,00	0,00	480,00	0,00%	-	-	-
8.3	C1400	FORMA DE TÁBUAS DE 1" DE 3A. P/ FUNDAÇÕES ÚTIL. 5 X	M2	7,36	64,22	81,46	599,55	0,00	0,00	7,36	0,00%	-	-	-
8.4	C4071	ARMADURA EM TELA SOLDÁVEL Q-42	M2	576,00	9,51	12,06	6.946,56	0,00	0,00	576,00	0,00%	-	-	-
8.5	C0942	CONCRETO P/MBR., FCX 20 MPa COM AGREGADO ADQUIRIDO	M3	38,40	403,13	511,37	19.636,61	0,00	0,00	38,40	0,00%	-	-	-
8.6	C1694	LANÇAMENTO E APLICAÇÃO DE CONCRETO S/ ELEVAÇÃO	M3	38,40	130,70	165,89	6.370,18	0,00	0,00	38,40	0,00%	-	-	-
8.7	11316	JUNTA PLÁSTICA T 27MM PARA PISOS	M	640,00	1,34	1,70	1.088,00	0,00	0,00	640,00	0,00%	-	-	-
8.8	92282	CORTADORA DE PISO COM MOTOR 4 TEMPOS A GASOLINA, POTÊNCIA DE 13 HP, COM DISCO DE CORTE DIAMANTADO SEGMANTADO PARA CONCRETO, DIÂMETRO DE 350 MM, FLURO DE 1" (14 X 1") - MATERIAS NA OPERAÇÃO. AF_08/2015	H	30,00	6,98	8,85	265,50	0,00	0,00	30,00	0,00%	-	-	-
8.9	C4819	PISO INTERTRAVADO TIPO TETOLINO (20X10X5CM 33MPa, COR CINZA - COMPACTAÇÃO MECANIZADA	M2	118,07	46,43	58,90	6.594,32	0,00	0,00	118,07	0,00%	-	-	-
8.10	C0365	BAQUETA M/ MEIO FIO DE CONCRETO MOLDOADO NO LOCAL	M	103,20	23,06	29,25	3.016,80	0,00	0,00	103,20	0,00%	-	-	-
<b>9 ALAMBRADO</b>							<b>R\$ 99.244,40</b>				<b>0,00%</b>	<b>R\$ 0,00</b>	<b>R\$ 0,00</b>	<b>R\$ 0,00</b>
9.1	C4872	PORTÃO COM PERFIL EM TUBO DE AÇO GALVANIZADO DE 2" (102,5mm, INCL. PILARES DE SUSTENTAÇÃO	UN	2,00	1.649,19	2.092,00	4.184,00	0,00	0,00	2,00	0,00%	-	-	-
9.2	C0035	ALAMBRADO C/ TUBO DE AÇO GALVANIZADO 2", INCLUSIVE PINTURA	M2	269,40	278,17	352,86	95.060,48	0,00	0,00	269,40	0,00%	-	-	-
<b>10 PINTURA</b>							<b>R\$ 5.003,15</b>				<b>0,00%</b>	<b>R\$ 0,00</b>	<b>R\$ 0,00</b>	<b>R\$ 0,00</b>
10.1	C1614	LATEX DUAS DEMÃOIS EM PAREDES EXTERNAS SIMASSA	M2	92,80	20,16	25,57	2.372,30	0,00	0,00	92,80	0,00%	-	-	-
10.2	102594	PINTURA DE DEMARCAÇÃO DE QUADRA POLIESPORTIVA COM TINTA ACRÍLICA, E = 5 CM, APLICAÇÃO MANUAL. AF_05/2021	M	271,16	7,63	9,70	2.630,25	0,00	0,00	271,16	0,00%	-	-	-
<b>11 INSTALAÇÕES ELÉTRICAS</b>							<b>R\$ 27.278,45</b>				<b>0,00%</b>	<b>R\$ 0,00</b>	<b>R\$ 0,00</b>	<b>R\$ 0,00</b>
11.1	C4806	REFLETOR EM LED, CORPO EM ALUMÍNIO, POTÊNCIA MÍNIMA 400W	UN	8,00	742,14	941,40	7.531,20	0,00	0,00	8,00	0,00%	-	-	-
11.2	C3030	POSTE DE CONCRETO CIRCULAR, RESISTÊNCIA NOMINAL 200KG, H= 8,00M, PESO APROXIMADO 570 KG	UN	4,00	860,86	1.092,00	4.368,00	0,00	0,00	4,00	0,00%	-	-	-
11.3	C4765	ATERRAMENTO COMPLETO C/ HASTE COPPERWELD 50% 2-40M	UN	4,00	249,30	316,24	1.264,96	0,00	0,00	4,00	0,00%	-	-	-
11.4	C2072	QUADRO DE DISTRIBUIÇÃO DE LUZ SOBREPOR ATÉ 12 CIRCUITOS 255(CX)135mm, CBARRAMENTO	UN	1,00	261,97	332,31	332,31	0,00	0,00	1,00	0,00%	-	-	-
11.5	C1099	DISJUNTOR MONOPOLAR EM QUADRO DE DISTRIBUIÇÃO 40A	UN	1,00	26,38	33,46	33,46	0,00	0,00	1,00	0,00%	-	-	-

Matos & Almeida LTDA - ME  
R. Antônio Gomes da Silva, 342 - Edmar Barreira Pinheiro  
63.475-000 JAGUARIBE - CE  
Cnpj: 01.816.139/0001-70

Reinaldo Barbosa Lima Neto  
R. Antônio Gomes da Silva, 342, Bairro Edmar Barreira, Jaguaribe-CE. CEP: 63475-000, (88) 9 9827 2375 - Email: matosealmeida@outlook.com  
CNPJ: 01.816.139/0001-70  
CREA-CE 51765

FCO. ELDER CAVALCANTE BARROSO  
Secretário Municipal da Educação  
e Cultura - Jaguaribe/CE  
PORTARIA Nº 269/2021  
CPF: 743.347.003-49

Yukio Diogenes Bezerra  
Eng. Civil - CREA - CE 341929  
RNP: 0618515844



Rua: Antônio Gomes da Silva, 342, Bairro Edmar Barreira, Jaguaribe-CE. CEP: 63475-000, (88) 9 9827 2375 - Email: matosealmeida@outlook.com

FCO. ELDER CAVALCANTE BARROSO  
Secretário Municipal da Educação  
e Cultura - Jaguaribe/CE  
PORTARIA Nº 269/2021  
CPF: 743.347.003-49

BOLETIM DE MEDIÇÃO										VALORES (R\$)				
PREFEITURA MUNICIPAL DE JAGUARIBE										CONTRATO: 16.03.03/2023				
SECRETARIA DE EDUCAÇÃO E CULTURA										MEDIDÇÃO Nº 03				
PERÍODO DOS SERVIÇOS: 06/02/2024 a 13/03/2024										ADITIVO: R\$ -				
DATA DE EMISSÃO: quinta-feira, 14 de março de 2024										VALOR TOTAL SERV. R\$ 1.143.007,53				
ART OBRA SERV/ Inicial nº CE20231288653 Alvará de construção nº 580/2023 CNO: 90.016.71412/77										VALOR DA MEDIÇÃO R\$ 98.525,42				
OBRA: CONTRATAÇÃO DE EMPRESA PARA CONSTRUÇÃO DE QUADRAS POLIESPORTIVAS NAS LOCALIDADES DE FECHADO, VISTA ALEGRE E CAIAZEIRAS, JUNTO A SECRETARIA EDUCAÇÃO E CULTURA DO MUNICÍPIO DE JAGUARIBE-CE										MEDIÇÃO ACUMULADA: R\$ 401.937,09				
CONTRATADA: MATOS & ALMEIDA LTDA CNPJ: 01.816.139/0001-70										SALDO: R\$ 741.070,44				
11.6	C1095	DISJUNTOR MONOPOLAR EM QUADRO DE DISTRIBUIÇÃO 20A	UN	4,00	20,15	25,56	102,24	0,00	0,00	4,00	0,00%	-	-	-
11.7	C1093	DISJUNTOR MONOPOLAR EM QUADRO DE DISTRIBUIÇÃO 16A	UN	1,00	20,15	25,56	25,56	0,00	0,00	1,00	0,00%	-	-	-
11.8	C1196	ELETRODUTO PVC ROSC.INCL.CONEXÕES D= 25mm (3/4")	M	61,76	14,67	18,61	1.149,35	0,00	0,00	61,76	0,00%	-	-	-
11.9	C1197	ELETRODUTO PVC ROSC.INCL.CONEXÕES D= 32mm (1")	M	63,08	22,22	28,19	1.778,23	0,00	0,00	63,08	0,00%	-	-	-
11.10	C1199	ELETRODUTO PVC ROSC.INCL.CONEXÕES D= 50mm (1 1/2")	M	9,44	30,39	38,55	363,91	0,00	0,00	9,44	0,00%	-	-	-
11.11	91855	ELETRODUTO FLEXÍVEL CORRUGADO REFORÇADO, PVC, DN 25 MM (3/4"), PARA CIRCUITOS TERMINAIS, INSTALADO EM PAREDE - FORNECIMENTO E INSTALAÇÃO. AF_12/2015	M	11,69	9,69	12,24	143,09	0,00	0,00	11,69	0,00%	-	-	-
11.12	C0594	CAPO ISOLADO PVC 75XV 4MM2	M	516,00	7,22	9,16	4.726,35	0,00	0,00	516,00	0,00%	-	-	-
11.13	C0540	CAPO ISOLADO PVC 75XV 2,5MM2	M	78,60	5,94	7,53	591,86	0,00	0,00	78,60	0,00%	-	-	-
11.14	C3804	CADA ALVENARIA / REBOCO / C/ TAMPA CONCRETO S/ FUNDO D1=30X30X50 cm	UN	7,00	152,42	193,34	1.353,38	0,00	0,00	7,00	0,00%	-	-	-
11.15	C2090	QUADRO P/ MEDIÇÃO EM POSTE DE CONCRETO	UN	1,00	1.311,49	1.663,63	1.663,63	0,00	0,00	1,00	0,00%	-	-	-
11.16	C1803	MURETA C/ TUDO MACIO, REBOCADA, INCL. FUNDAÇÕES	M2	1,80	306,83	414,58	746,24	0,00	0,00	1,80	0,00%	-	-	-
11.17	C4967	POSTE DE CONCRETO DUPLO T, RESISTÊNCIA NOMINAL 200KG, H= 8,00M, PESO APROXIMADO 400KG	UN	1,00	713,61	905,21	905,21	0,00	0,00	1,00	0,00%	-	-	-
11.18	C1466	INTERRUPTOR LUMA TECLA SIMPLES E TOMADA UNIVERSAL 10A 250V	UN	1,00	29,47	37,38	37,38	0,00	0,00	1,00	0,00%	-	-	-
11.19	C1494	INTERRUPTOR LUMA TECLA SIMPLES 10A 250V	UN	2,00	15,02	19,05	38,10	0,00	0,00	2,00	0,00%	-	-	-
11.20	91936	CADA OCTOGONAL 4" X 4" PVC, INSTALADA EM LAJE - FORNECIMENTO E INSTALAÇÃO. AF_12/2015	UN	3,00	10,26	13,01	39,03	0,00	0,00	3,00	0,00%	-	-	-
11.21	16432	CADA DE EMBUTIR PVC - 4X2 RETANGULAR	UN	3,00	1,70	2,16	6,48	0,00	0,00	3,00	0,00%	-	-	-
11.22	18815	CAPO DE ALUMÍNIO ISOLADO XLPE 06/10X 10MM2	M	39,00	1,52	1,93	75,27	0,00	0,00	39,00	0,00%	-	-	-
12	<b>BANHEIROS</b>						<b>R\$ 38.696,79</b>	<b>28,00%</b>	<b>R\$ 10.918,67</b>	<b>R\$ 0,00</b>	<b>R\$ 10.918,67</b>			
12.1	<b>SERVIÇOS PRELIMINARES</b>						<b>R\$ 70,00</b>	<b>100,00%</b>	<b>R\$ 70,00</b>	<b>R\$ 0,00</b>	<b>R\$ 70,00</b>			
12.1.1	C1630	LOCAÇÃO DA OBRA - EXECUÇÃO DE GABARITO	M2	9,37	5,90	7,48	70,09	9,37	0,00	9,37	100,00%	70,09	-	70,09
12.2	<b>MOVIMENTO DE TERRA</b>						<b>R\$ 902,95</b>	<b>100,00%</b>	<b>R\$ 902,95</b>	<b>R\$ 0,00</b>	<b>R\$ 902,95</b>			
12.2.1	93398	ESCVAÇÃO MANUAL DE VALA COM PROFUNDIDADE MENOR OU IGUAL A 1,30 M. AF_02/2021	M3	2,46	64,64	82,00	201,72	2,46	0,00	2,46	100,00%	201,72	-	201,72
12.2.2	93380	REATERRO MANUAL DE VALAS COM COMPACTAÇÃO MECANIZADA. AF_04/2016	M3	0,69	25,14	31,89	22,00	0,69	0,00	0,69	100,00%	22,00	-	22,00
12.2.3	C0330	ATERRO C/COMPACTAÇÃO MANUAL S/CONTROLE, MAT. CAQUISIÇÃO	M3	2,43	90,59	114,91	279,23	2,43	0,00	2,43	100,00%	279,23	-	279,23
12.3	<b>FUNDAÇÕES E ESTRUTURA</b>						<b>R\$ 8.179,81</b>	<b>77,00%</b>	<b>R\$ 6.271,73</b>	<b>R\$ 0,00</b>	<b>R\$ 6.271,73</b>			
12.3.1	96617	LASTRO DE CONCRETO MAGRO, APLICADO EM BLOCOS DE CORDOMEIRO OU SAPATAS, ESPESURA DE 3 CM. AF_08/2017	M2	0,64	17,79	22,57	14,44	0,64	0,00	0,64	100,00%	14,44	-	14,44
12.3.2	C0216	ARMADURA CA-SUA MÉDIA D= 6,3 A 10/mm	KG	11,17	13,71	17,39	1.799,35	74,12	0,00	74,12	73,00%	1.288,97	-	1.288,97

Matos & Almeida - TDA - ME  
R Antônio Gomes da Silva, 342 - Edmar Barreira Pinheiro  
63.475-000 JAGUARIBE - CE  
Cnpj: 01.816.139/0001 - 70

Raimundo Gomes da Silva Neto  
ENEG. CIVIL - RNP 06/25/1982  
CREA-CE 54765  
matosealmeida@outlook.com

FCO. ELDER CAVALCANTE BARROSO  
Secretário Municipal da Educação  
e Cultura - Jaguaribe/CE  
PORTARIA Nº 269/2021  
CPF: 743.347.003-49

Yukio Diogo da Silva  
Eng. Civil - CREA - CE 341929  
RNP: 06/18515844



Rua: Antônio Gomes da Silva, 342, Bairro Edmar Barreira, Jaguaribe-CE. CEP: 63475-000, (88) 9 9827 2375 - Email:

matosealmeida@outlook.com

FCO. ELDER CAVALCANTE BARROSO  
Secretário Municipal da Educação  
e Cultura - Jaguaribe/CE  
PORTARIA Nº 269/2021  
CPF: 743.347.003-49

BOLETIM DE MEDIÇÃO												VALORES (R\$)				
PREFEITURA MUNICIPAL DE JAGUARIBE										MEDIÇÃO Nº 03		CONTRATO: 16.03.03/2023	R\$	1.143.007,53		
SECRETARIA DE EDUCAÇÃO E CULTURA										PERÍODO DOS SERVIÇOS:		ADITIVO:	R\$	-		
ART. OBRA SERV/ Inicial nº CE20231288653 Alvará de construção nº 580/2023 CNO: 90.016.7141277										06/02/2024 a 13/03/2024		VALOR TOTAL SERV.	R\$	1.143.007,53		
OBRA: CONTRATAÇÃO DE EMPRESA PARA CONSTRUÇÃO DE QUADRAS POLIESPORTIVAS NAS LOCALIDADES DE FECHADO, VISTA ALEGRE E CAJAZEIRAS, JUNTO A SECRETARIA DE EDUCAÇÃO E CULTURA DO MUNICÍPIO DE JAGUARIBE-CE										CONTRATADA: MATOS & ALMEIDA LTDA CNPJ: 01.816.139/0001-71		VALOR DA MEDIÇÃO	R\$	58.525,42		
										DATA DE EMISSÃO:		MEDIÇÃO ACUMULADA:	R\$	401.937,09		
										quinta-feira, 14 de março de 2024		SALDO:	R\$	741.070,44		
12.3.3	C0217	ARMADURA CA-60 FINA D=3,40 A 6,40mm	KG	31,77	11,96	15,20	482,90	23,28	0,00	23,28	8,40	73,00%	353,85	-	353,85	
12.3.4	C0942	CONCRETO P/MBR., PCX 20 MPA COM AGRÉDADO AQUÍDRIDO	M3	1,53	403,13	511,37	986,94	1,25	0,00	1,25	0,68	65,00%	639,01	-	639,01	
12.3.5	C1604	LANÇAMENTO E APLICAÇÃO DE CONCRETO S/ ELEVAÇÃO	M3	0,84	130,78	165,89	139,35	0,16	0,00	0,16	0,68	19,00%	26,54	-	26,54	
12.3.6	C1603	LANÇAMENTO E APLICAÇÃO DE CONCRETO C/ ELEVAÇÃO	M3	1,09	221,39	280,83	306,10	1,09	0,00	1,09	0,00	100,00%	306,10	-	306,10	
12.3.7	C2891	FORMA PLANA CHAPA COMPENSADA PLASTIFICADA, ESP.= 18mm UTIL. SX	M2	24,63	96,42	122,31	3.036,96	17,90	0,00	17,90	6,93	72,00%	2.189,35	-	2.189,35	
12.3.8	C4451	LUXE PRÉ-FABRICADA TRELICADA P/ PISO - VÃO DE 1,81 A 2,80 m	M2	9,37	122,29	155,12	1.453,47	9,37	0,00	9,37	0,00	100,00%	1.453,47	-	1.453,47	
<b>12.4 SISTEMA DE VEDAÇÃO VERTICAL</b>							<b>R\$ 4.073,90</b>		<b>100,00%</b>		<b>R\$ 4.073,90</b>		<b>R\$ 0,00</b>		<b>R\$ 4.073,90</b>	
12.4.1	C0073	ALVENARIA DE TÍPOLO CERÂMICO FURADO (6x19x19)cm ARGAMASSA MISTA DE CAL HIDRATADA ESP.=10cm (1:2:8)	M2	44,71	58,03	73,61	3.291,10	44,71	0,00	44,71	0,00	100,00%	3.291,10	-	3.291,10	
12.4.2	C4592	ALVENARIA DE EMBASAMENTO EM TÍPOLO CERÂMICO FURADO C/ ARGAMASSA CIMENTO E AREIA 1:4	M3	1,04	593,37	752,69	782,80	1,04	0,00	1,04	0,00	100,00%	782,80	-	782,80	
<b>12.5 REVESTIMENTOS INTERNOS E EXTERNOS</b>							<b>R\$ 7.936,62</b>		<b>0,00%</b>		<b>R\$ 0,00</b>		<b>R\$ 0,00</b>		<b>R\$ 0,00</b>	
12.5.1	C4445	CERÂMICA ESMALTADA RETIFICADA C/ ARG. PRÉ-FABRICADA ACIMA DE 30x30cm (900cm²) - PEI-5/PEI-4 - P/ PAREDE	M2	17,60	87,48	110,97	1.953,07	0,00	0,00	17,60	0,00%	-	-	-	-	
12.5.2	C1427	REJUNTAMENTO C/ ARG. PRÉ-FABRICADA, JUNTA ENTRE 2mm E 6mm EM CERÂMICA, ACIMA DE 30x30 cm (900 cm²) E PORCELANATOS (PAREDE/PISO)	M2	17,60	8,51	10,79	189,90	0,00	0,00	17,60	0,00%	-	-	-	-	
12.5.3	C0778	CHAPISCO C/ ARGAMASSA DE CIMENTO E AREIA S/ PENEIRAR TRAÇO 1:3 ESP.=5 mm P/ TETO	M2	7,59	11,76	14,92	113,24	0,00	0,00	7,59	0,00%	-	-	-	-	
12.5.4	C3034	REBOCO C/ ARGAMASSA MISTA DE CIMENTO, CAL HIDRATADA E AREIA S/ PENEIRAR, TRAÇO 1:2:8, ESP.=20 mm P/ TETO	M2	7,59	35,13	44,56	338,21	0,00	0,00	7,59	0,00%	-	-	-	-	
12.5.5	C0776	CHAPISCO C/ ARGAMASSA DE CIMENTO E AREIA S/ PENEIRAR TRAÇO 1:3 ESP.=5mm P/ PAREDE	M2	89,42	5,99	7,60	679,59	0,00	0,00	89,42	0,00%	-	-	-	-	
12.5.6	C3028	REBOCO C/ ARGAMASSA DE CIMENTO E AREIA PENEIRADA, TRAÇO 1:3	M2	71,82	41,52	53,18	3.819,39	0,00	0,00	71,82	0,00%	-	-	-	-	
12.5.7	C3023	EMBOCO C/ ARGAMASSA DE CIMENTO E AREIA PENEIRADA, TRAÇO 1:3	M2	17,60	37,77	47,91	843,22	0,00	0,00	17,60	0,00%	-	-	-	-	
<b>12.6 SISTEMA DE PISOS</b>							<b>R\$ 1.648,90</b>		<b>0,00%</b>		<b>R\$ 0,00</b>		<b>R\$ 0,00</b>		<b>R\$ 0,00</b>	
12.6.1	C1607	LASTRO DE CONCRETO IMPERMEABILIZADO E=6CM	M2	7,59	45,52	57,74	438,25	0,00	0,00	7,59	0,00%	-	-	-	-	
12.6.2	C2179	REGULARIZAÇÃO DE BASE C/ ARGAMASSA CIMENTO E AREIA S/ PENEIRAR, TRAÇO 1:4 - ESP.=3cm	M2	7,59	21,63	27,44	288,27	0,00	0,00	7,59	0,00%	-	-	-	-	
12.6.3	C3001	CERÂMICA ESMALTADA RETIFICADA C/ ARG. PRÉ-FABRICADA ACIMA DE 30x30 cm (900 cm²) - PEI-5/PEI-4 - P/ PISO	M2	7,59	83,25	105,60	801,50	0,00	0,00	7,59	0,00%	-	-	-	-	
12.6.4	C1427	REJUNTAMENTO C/ ARG. PRÉ-FABRICADA, JUNTA ENTRE 2mm E 6mm EM CERÂMICA, ACIMA DE 30x30 cm (900 cm²) E PORCELANATOS (PAREDE/PISO)	M2	7,59	8,51	10,79	81,90	0,00	0,00	7,59	0,00%	-	-	-	-	
12.6.5	C4619	PISO INTERTRAVADO TIPO TÍDOLINO (20X10X10CM) 35MPa, COR CINZA - COMPACTAÇÃO MECANIZADA	M2	2,02	46,43	58,90	118,98	0,00	0,00	2,02	0,00%	-	-	-	-	

Matos & Almeida LTDA - ME  
R. Antônio Gomes da Silva, 342 - Edmar Barreira Pinheiro  
63.475-000 JAGUARIBE CE  
Cnpj: 01.816.139/0001-70

Roberto Lima Neto  
Eng. Civil - CRB 127452-7  
CREA-CE 51765  
matosealmeida@outlook.com

FCO. ELDER CAVALCANTE BARROSO  
Secretário Municipal da Educação  
e Cultura - Jaguaribe/CE  
PORTARIA Nº 269/2021  
CPF: 743.347.003-49

Yukio Diógenes Barreto  
Eng. Civil - CREA - CE 341925  
RNP: 0618515644



Rua: Antônio Gomes da Silva, 342, Bairro Edmar Barreira, Jaguaribe-CE. CEP: 63475-000, (88) 9 9827 2375 - Email:

matoalmeida@outlook.com

FCO. ELDER CAVALCANTE BARROSO  
Secretário Municipal de Educação  
e Cultura - Jaguaribe/CE  
PORTARIA Nº 269/2021  
CPF: 743.347.003-49

MATOS & ALMEIDA LTDA. CNPJ: 01.816.139/0001-70		BOLETIM DE MEDIÇÃO										VALORES (R\$)					
		PREFEITURA MUNICIPAL DE JAGUARIBE					SECRETARIA DE EDUCAÇÃO E CULTURA					MEDIÇÃO Nº 03		CONTRATO: 16.03.03/2023	R\$	1.143.007,53	
ART. OBRA SERV/ Inicial nº CE20231288653		Alvará de construção nº 590/2023		CNO: 90.016.71412/77		PERÍODO DOS SERVIÇOS: 06/02/2024 a 13/03/2024		VALOR TOTAL SERV. R\$ 1.143.007,53		ADITIVO: R\$ -		VALOR DA MEDIÇÃO R\$ 58.525,42		MEDIÇÃO ACUMULADA: R\$ 401.937,09		SALDO: R\$ 741.070,44	
OBRA: CONTRATAÇÃO DE EMPRESA PARA CONSTRUÇÃO DE QUADRAS POLIESPORTIVAS NAS LOCALIDADES DE FECHADO, VISTA ALEGRE E CAJAZEIRAS, JUNTO A SECRETARIA DE EDUCAÇÃO E CULTURA DO MUNICÍPIO DE JAGUARIBE-CE						CONTRATADA: MATOS & ALMEIDA LTDA CNPJ: 01.816.139/0001-71				DATA DE EMISSÃO: quinta-feira, 14 de março de 2024							
12.7	SISTEMA DE COBERTURA	R\$ 1.908,14										0,00%	R\$ 0,00	R\$ 0,00	R\$ 0,00	R\$ 0,00	R\$ 0,00
12.7.1	C0802 COBERTURA (TELHA ONDULADA DE FIBRO-CIMENTO E= 6mm (C/MADEIRAMENTO))	M2	7,04	117,67	149,52	1.052,62	0,00	0,00	7,04	0,00%	-	-	-	-	-	-	
12.7.2	C0773 CHAPIM PRÉ-MOLDADO DE CONCRETO	M2	2,51	108,06	137,07	344,05	0,00	0,00	2,51	0,00%	-	-	-	-	-	-	
12.7.3	C2249 RUPO DE CHAPA GALVANIZADA 26 DESENVOLVIMENTO 33cm	M	7,54	33,01	41,67	315,70	0,00	0,00	7,54	0,00%	-	-	-	-	-	-	
12.7.4	C0662 CALHA DE FIBERGLASS ESP= 2mm DESENVOLVIMENTO 30cm	M	4,14	36,33	46,08	180,77	0,00	0,00	4,14	0,00%	-	-	-	-	-	-	
12.8	ESQUADRIAS	R\$ 2.420,00										0,00%	R\$ 0,00	R\$ 0,00	R\$ 0,00	R\$ 0,00	
12.8.1	100701 PORTA DE FERRO, DE ABRIR, TIPO GRADE COM CHAPA, COM GUARNIÇÕES. AF_12/2019	M2	2,94	553,88	702,60	2.065,64	0,00	0,00	2,94	0,00%	-	-	-	-	-	-	
12.8.2	C1361 FECHADURA COMPLETA PARA PORTA INTERNA	UN	2,00	117,46	149,00	288,00	0,00	0,00	2,00	0,00%	-	-	-	-	-	-	
12.8.3	C0804 C0804 CORCOÇO ANTI-CHUVA (50x40)cm C/ARG. CIMENTO E AREIA TRAÇÃO 1:3	M2	0,64	80,62	102,27	65,45	0,00	0,00	0,64	0,00%	-	-	-	-	-	-	
12.9	PINTURAS E ACABAMENTOS	R\$ 1.511,47										0,00%	R\$ 0,00	R\$ 0,00	R\$ 0,00	R\$ 0,00	
12.9.1	88468 APLICAÇÃO MANUAL DE PINTURA COM TINTA LÁTEX ACRÍLICA EM TETO, DUAS DEMÃOIS. AF_06/2014	M2	7,59	13,77	17,47	132,60	0,00	0,00	7,59	0,00%	-	-	-	-	-	-	
12.9.2	88469 APLICAÇÃO MANUAL DE PINTURA COM TINTA LÁTEX ACRÍLICA EM PAREDES, DUAS DEMÃOIS. AF_06/2014	M2	71,82	12,14	15,40	1.106,03	0,00	0,00	71,82	0,00%	-	-	-	-	-	-	
12.9.3	C1279 ESMALTE DUAS DEMÃOIS EM ESQUADRIAS DE FERRO	M2	5,88	36,63	46,47	273,24	0,00	0,00	5,88	0,00%	-	-	-	-	-	-	
12.10	INSTALAÇÕES HIDROSSANITÁRIAS	R\$ 10.339,01										0,00%	R\$ 0,00	R\$ 0,00	R\$ 0,00	R\$ 0,00	
12.10.1	INSTALAÇÕES HIDRÁULICAS	R\$ 903,15										0,00%	R\$ 0,00	R\$ 0,00	R\$ 0,00	R\$ 0,00	
12.10.1.1	C2615 TUBO PVC S.O.D. MARRON D= 20mm (1/2")	M	1,62	5,37	6,61	11,03	0,00	0,00	1,62	0,00%	-	-	-	-	-	-	
12.10.1.2	C2616 TUBO PVC S.O.D. MARRON D= 25mm (3/4")	M	15,80	7,28	9,23	145,83	0,00	0,00	15,80	0,00%	-	-	-	-	-	-	
12.10.1.3	C2617 TUBO PVC S.O.D. MARRON D= 32mm (1")	M	0,64	11,29	14,32	9,16	0,00	0,00	0,64	0,00%	-	-	-	-	-	-	
12.10.1.4	C2618 TUBO PVC S.O.D. MARRON D= 40mm (1 1/4")	M	0,66	16,82	21,34	14,08	0,00	0,00	0,66	0,00%	-	-	-	-	-	-	
12.10.1.5	94703 ADAPTADOR COM FLANGE E ANEL DE VEDAÇÃO, PVC, SOLDÁVEL, DN 25 MM X 3/4", INSTALADO EM RESERVAÇÃO DE ÁGUA DE EDIFICAÇÃO QUE POSSUA RESERVAÇÃO DE FIBRA/FIBROCIMENTO FORNECIMENTO E INSTALAÇÃO. AF_06/2016	UN	1,00	20,35	25,81	25,81	0,00	0,00	1,00	0,00%	-	-	-	-	-	-	
12.10.1.6	94704 ADAPTADOR COM FLANGE E ANEL DE VEDAÇÃO, PVC, SOLDÁVEL, DN 32 MM X 1", INSTALADO EM RESERVAÇÃO DE ÁGUA DE EDIFICAÇÃO QUE POSSUA RESERVAÇÃO DE FIBRA/FIBROCIMENTO FORNECIMENTO E INSTALAÇÃO. AF_06/2016	UN	1,00	27,21	34,52	34,52	0,00	0,00	1,00	0,00%	-	-	-	-	-	-	
12.10.1.7	C2158 REGISTRO DE GAVETA BRUTO D= 25mm (1")	UN	2,00	55,03	69,61	139,62	0,00	0,00	2,00	0,00%	-	-	-	-	-	-	
12.10.1.8	103041 REGISTRO DE ESPERA, PVC, ROSCÁVEL, COM BORBOLETA, 1/2" - FORNECIMENTO E INSTALAÇÃO. AF_08/2021	UN	1,00	19,96	25,32	25,32	0,00	0,00	1,00	0,00%	-	-	-	-	-	-	
12.10.1.9	103947 BUCHA DE REDUÇÃO, CURTA, PVC, SOLDÁVEL, DN 25 X 20 MM, INSTALADO EM RAMAL OU SUB-RAMAL DE ÁGUA - FORNECIMENTO E INSTALAÇÃO. AF_06/2022	UN	1,00	5,09	6,46	6,46	0,00	0,00	1,00	0,00%	-	-	-	-	-	-	

Matos & Almeida LTDA - ME  
R. Antônio Gomes da Silva, 342 - Edmar Barreira Puiheira  
63.475-000 JAGUARIBE CE  
Cnpj: 01.816.139/0001 - 70

Raimundo Barreira Lima Neto  
RNS: CIVIL / RNP: 061237152-1  
R. Antônio Gomes da Silva, 342, Bairro Edmar Barreira, Jaguaribe-CE. CEP: 63475-000, (88) 9 9827 2375 - Email: matoalmeida@outlook.com

FCO. ELDER CAVALCANTE BARROSO  
Secretário Municipal de Educação  
e Cultura - Jaguaribe/CE  
PORTARIA Nº 269/2021  
CPF: 743.347.003-49

Yukio Diogenes Bezerra  
Eng. Civil - MEA - CE 341929  
RNP: 0618515844



Rua: Antônio Gomes da Silva, 342, Bairro Edmar Barreira, Jaguaribe-CE. CEP: 63475-000, (88) 9 9827 2375 - Email: matosealmeida@outlook.com

FCO. ELDER CAVALCANTE BARROSO  
Secretário Municipal da Educação  
e Cultura - Jaguaribe/CE  
PORTARIA Nº 269/2021  
CPF: 743.347.003-49

BOLETIM DE MEDIÇÃO										VALORES (R\$)				
PREFEITURA MUNICIPAL DE JAGUARIBE										MEDICÃO Nº 03		CONTRATO: 16.03.03/2023	R\$	1.143.007,53
SECRETARIA DE EDUCAÇÃO E CULTURA										PERÍODO DOS SERVIÇOS:		ADITIVO:	R\$	-
ART. OBRA SERV/ Inicial nº CE20231286653 Alvará de construção nº 580/2023 CNO: 90.016.71412/77										06/02/2024 a 13/03/2024		VALOR TOTAL SERV.	R\$	1.143.007,53
OBRA: CONTRATAÇÃO DE EMPRESA PARA CONSTRUÇÃO DE QUADRAS POLIESPORTIVAS NAS LOCALIDADES DE FECHADO, VISTA ALEGRE E CAJAZEIRAS, JUNTO A SECRETARIA EDUCAÇÃO E CULTURA DO MUNICÍPIO DE JAGUARIBE-CE										CONTRATADA: MATOS & ALMEIDA LTDA CNPJ: 01.816.139/0001-71		VALOR DA MEDIÇÃO	R\$	58.525,42
										DATA DE EMISSÃO:		MEDIÇÃO ACUMULADA:	R\$	401.937,09
										quinta-feira, 14 de março de 2024		SALDO:	R\$	741.070,44
12.10.1.10	89409	JOELHO 45 GRAUS, PVC, SOLDÁVEL, DN 25MM, INSTALADO EM RAMAL DE DISTRIBUIÇÃO DE ÁGUA - FORNECIMENTO E INSTALAÇÃO. AF_06/2022	UN	1,00	7,80	9,89	9,89	0,00	0,00	1,00	0,00%	-	-	-
12.10.1.11	89398	JOELHO 90 GRAUS, PVC, SOLDÁVEL, DN 20MM, INSTALADO EM RAMAL OU SUB-RAMAL DE ÁGUA - FORNECIMENTO E INSTALAÇÃO. AF_06/2022	UN	1,00	6,34	8,04	8,04	0,00	0,00	1,00	0,00%	-	-	-
12.10.1.12	89362	JOELHO 90 GRAUS, PVC, SOLDÁVEL, DN 25MM, INSTALADO EM RAMAL OU SUB-RAMAL DE ÁGUA - FORNECIMENTO E INSTALAÇÃO. AF_06/2022	UN	1,00	7,58	9,62	9,62	0,00	0,00	1,00	0,00%	-	-	-
12.10.1.13	89367	JOELHO 90 GRAUS, PVC, SOLDÁVEL, DN 32MM, INSTALADO EM RAMAL OU SUB-RAMAL DE ÁGUA - FORNECIMENTO E INSTALAÇÃO. AF_06/2022	UN	1,00	10,90	13,83	13,83	0,00	0,00	1,00	0,00%	-	-	-
12.10.1.14	00003515	JOELHO PVC, SOLDÁVEL, COM BUCHA DE LATÃO, 90 GRAUS, 20 MM X 1/2", PARA ÁGUA FRIA PREDIAL	UN	1,00	7,18	9,11	9,11	0,00	0,00	1,00	0,00%	-	-	-
12.10.1.15	00000149	JOELHO PVC, SOLDÁVEL, COM BUCHA DE LATÃO, 90 GRAUS, 25 MM X 1/2", PARA ÁGUA FRIA PREDIAL	UN	1,00	5,91	7,50	7,50	0,00	0,00	1,00	0,00%	-	-	-
12.10.1.16	89624	TÊ DE REDUÇÃO, PVC, SOLDÁVEL, DN 40MM X 32MM, INSTALADO EM PULMADA DE ÁGUA - FORNECIMENTO E INSTALAÇÃO. AF_06/2022	UN	1,00	16,58	21,03	21,03	0,00	0,00	1,00	0,00%	-	-	-
12.10.1.17	89940	TE, PVC, SOLDÁVEL, DN 25MM, INSTALADO EM RAMAL DE DISTRIBUIÇÃO DE ÁGUA - FORNECIMENTO E INSTALAÇÃO. AF_06/2022	UN	1,00	9,70	12,30	12,30	0,00	0,00	1,00	0,00%	-	-	-
12.10.2	<b>INSTALAÇÕES SANITÁRIAS</b>					<b>R\$ 6.436,11</b>					<b>0,00%</b>	<b>R\$ 0,00</b>	<b>R\$ 0,00</b>	<b>R\$ 0,00</b>
12.10.2.1	89711	TUBO PVC, SERIE NORMAL, ESGOTO PREDIAL, DN 40 MM, FORNECIDO E INSTALADO EM RAMAL DE DESCARGA OU RAMAL DE ESGOTO SANITÁRIO. AF_08/2022	M	2,54	17,25	21,88	55,98	0,00	0,00	2,54	0,00%	-	-	-
12.10.2.2	89798	TUBO PVC, SERIE NORMAL, ESGOTO PREDIAL, DN 50 MM, FORNECIDO E INSTALADO EM PULMADA DE ESGOTO SANITÁRIO OU VENTILAÇÃO. AF_08/2022	M	10,94	11,90	15,10	165,19	0,00	0,00	10,94	0,00%	-	-	-
12.10.2.3	89714	TUBO PVC, SERIE NORMAL, ESGOTO PREDIAL, DN 100 MM, FORNECIDO E INSTALADO EM RAMAL DE DESCARGA OU RAMAL DE ESGOTO SANITÁRIO. AF_08/2022	M	7,64	33,77	42,84	327,30	0,00	0,00	7,64	0,00%	-	-	-
12.10.2.4	C396	CADA SIPONADA 130x130x90cm COM GRELHA - PADRÃO POPULAR	UN	2,00	47,09	59,73	119,46	0,00	0,00	2,00	0,00%	-	-	-
12.10.2.5	C065	CADA DE INSPEÇÃO EM ALVENARIA - 1/2 TIPO COMUM	M2	1,00	150,87	191,38	191,38	0,00	0,00	1,00	0,00%	-	-	-
12.10.2.6	89726	JOELHO 45 GRAUS, PVC, SERIE NORMAL, ESGOTO PREDIAL, DN 40 MM, JUNTA SOLDÁVEL, FORNECIDO E INSTALADO EM RAMAL DE DESCARGA OU RAMAL DE ESGOTO SANITÁRIO. AF_08/2022	UN	2,00	7,52	9,54	19,08	0,00	0,00	2,00	0,00%	-	-	-
12.10.2.7	89724	JOELHO 90 GRAUS, PVC, SERIE NORMAL, ESGOTO PREDIAL, DN 40 MM, JUNTA SOLDÁVEL, FORNECIDO E INSTALADO EM RAMAL DE DESCARGA OU RAMAL DE ESGOTO SANITÁRIO. AF_08/2022	UN	4,00	10,36	13,14	52,56	0,00	0,00	4,00	0,00%	-	-	-
12.10.2.8	89801	JOELHO 90 GRAUS, PVC, SERIE NORMAL, ESGOTO PREDIAL, DN 50 MM, JUNTA ELÁSTICA, FORNECIDO E INSTALADO EM PULMADA DE ESGOTO SANITÁRIO OU VENTILAÇÃO. AF_08/2022	UN	6,00	9,91	12,57	75,42	0,00	0,00	6,00	0,00%	-	-	-

Matos & Almeida LTDA - ME  
R. Antônio Gomes da Silva, 342 - Edmar Barreira Primeira  
63.475-000 JAGUARIBE - CE  
Cnpj: 01.816.139/0001-70

Raimundo Lima Neto  
Rua: Antônio Gomes da Silva, 342, Bairro Edmar Barreira, Jaguaribe-CE. CEP: 63475-000, (88) 9 9827 2375 - Email: matosealmeida@outlook.com  
CNPJ: 01.816.139/0001-71  
CREA-CE 51765

FCO. ELDER CAVALCANTE BARROSO  
Secretário Municipal da Educação  
e Cultura - Jaguaribe/CE  
PORTARIA Nº 269/2021  
CPF: 743.347.003-49

Yukio Drogens Siqueira  
Eng. Civil CREA - CE 341929  
RNP 0018515844



Rua: Antônio Gomes da Silva, 342, Bairro Edmar Barreira, Jaguaribe-CE. CEP: 63475-000, (88) 9 9827 2375 - Email: matosealmeida@outlook.com

FCO ELDER CAVALCANTE BARROSO  
Secretário Municipal da Educação  
e Cultura - Jaguaribe/CE  
PORTARIA Nº 269/2021  
CPF: 743.347.003-49

MATOS & ALMEIDA LTDA. CNPJ: 01.816.139/0001-70		BOLETIM DE MEDIÇÃO										VALORES (R\$)		
		PREFEITURA MUNICIPAL DE JAGUARIBE					SECRETARIA DE EDUCAÇÃO E CULTURA					MEDIÇÃO Nº 03		CONTRATO: 16.03.03/2023
ART. OBRA SERV/ Inicial nº CE20231288653		Alvará de construção nº 590/2023		CNO: 90.016.71412/77		PERÍODO DOS SERVIÇOS: 06/02/2024 a 13/03/2024					ADITIVO:		R\$ -	
OBRA: CONTRATAÇÃO DE EMPRESA PARA CONSTRUÇÃO DE QUADRAS POLIESPORTIVAS NAS LOCALIDADES DE FECHADO, VISTA ALEGRE E CAJAZEIRAS, JUNTO A SECRETARIA DE EDUCAÇÃO E CULTURA DO MUNICÍPIO DE JAGUARIBE-CE		CONTRATADA: MATOS & ALMEIDA LTDA		CNPJ: 01.816.139/0001-71		DATA DE EMISSÃO: quinta-feira, 14 de março de 2024					VALOR TOTAL SERV.		R\$ 1.143.007,53	
											VALOR DA MEDIÇÃO		R\$ 58.525,42	
											MEDIÇÃO ACUMULADA:		R\$ 401.937,09	
											SALDO:		R\$ 741.070,44	
12.10.2.9	89744	XOELHO 90 GRAUS, PVC, SERIE NORMAL, ESGOTO PREDIAL, DN 100 MM, JUNTA ELÁSTICA, FORNECIDO E INSTALADO EM RAMAL DE DESCARGA OU RAMAL DE ESGOTO SANITÁRIO. AF_08/2022	UN	1,00	27,40	34,76	34,76	0,00	0,00	1,00	0,00%	-	-	-
12.10.2.10	00003639	JUNCO SIMPLES, PVC, DN 100 X 50 MM, SERIE NORMAL, PARA ESGOTO PREDIAL	UN	2,00	17,65	22,39	44,78	0,00	0,00	2,00	0,00%	-	-	-
12.10.2.11	CI.761	LULA SIMPLES PVC BRANCO P/ESGOTO 50mm (2")	UN	8,00	8,61	10,92	87,36	0,00	0,00	8,00	0,00%	-	-	-
12.10.2.12	CI.758	LULA SIMPLES PVC BRANCO P/ESGOTO 100mm (4")	UN	4,00	18,07	22,92	91,68	0,00	0,00	4,00	0,00%	-	-	-
12.10.2.13	89825	TE, PVC, SERIE NORMAL, ESGOTO PREDIAL, DN 50 X 50 MM, JUNTA ELÁSTICA, FORNECIDO E INSTALADO EM PRUMADA DE ESGOTO SANITÁRIO OU VENTILAÇÃO. AF_08/2022	UN	2,00	18,26	23,16	46,32	0,00	0,00	2,00	0,00%	-	-	-
12.10.2.14	89796	TE, PVC, SERIE NORMAL, ESGOTO PREDIAL, DN 100 X 100 MM, JUNTA ELÁSTICA, FORNECIDO E INSTALADO EM RAMAL DE DESCARGA OU RAMAL DE ESGOTO SANITÁRIO. AF_08/2022	UN	1,00	43,69	55,42	55,42	0,00	0,00	1,00	0,00%	-	-	-
12.10.2.15	C2832	FOSSA SÉPTICA E SUMIDOURO EM ALVENARIA	UN	1,00	3.995,92	5.068,82	5.068,82	0,00	0,00	1,00	0,00%	-	-	-
<b>12.10.3 LOUÇAS METALIS E ACESSÓRIOS</b>						<b>R\$ 3.400,75</b>				<b>0,00%</b>	<b>R\$ 0,00</b>	<b>R\$ 0,00</b>	<b>R\$ 0,00</b>	
12.10.3.1	102605	CADA D'ÁGUA EM POLIETILENO, 500 LITROS - FORNECIMENTO E INSTALAÇÃO. AF_06/2021	UN	1,00	276,32	350,51	350,51	0,00	0,00	1,00	0,00%	-	-	-
12.10.3.2	CI.949	BACIA DE LOUÇA BRANCA C/CADEA ACOPLADA	UN	2,00	719,20	912,31	1.824,62	0,00	0,00	2,00	0,00%	-	-	-
12.10.3.3	100849	ASSENTO SANITÁRIO CONVENCIONAL - FORNECIMENTO E INSTALAÇÃO. AF_01/2020	UN	2,00	43,51	55,19	110,38	0,00	0,00	2,00	0,00%	-	-	-
12.10.3.4	CI.619	LAVATÓRIO DE LOUÇA BRANCA S/COLUNA C/TORNEIRA E ACESSÓRIOS	UN	2,00	49,59	557,62	1.115,24	0,00	0,00	2,00	0,00%	-	-	-
<b>12.11 SERVIÇOS FINAIS</b>						<b>R\$ 101,71</b>				<b>0,00%</b>	<b>R\$ 0,00</b>	<b>R\$ 0,00</b>	<b>R\$ 0,00</b>	
12.11.1	CI.628	LIMPEZA GERAL	M2	7,59	10,56	13,40	101,71	0,00	0,00	7,59	0,00%	-	-	-
<b>13 DIVERSOS</b>						<b>R\$ 18.940,47</b>				<b>0,00%</b>	<b>R\$ 0,00</b>	<b>R\$ 0,00</b>	<b>R\$ 0,00</b>	
13.1	CI.249	CONJUNTO PARA FUTSAL COM TRAVES OFICIAIS DE 3,00 X 2,00 M EM TUBO DE AÇO GALVANIZADO 3" COM REQUILIBRO EM TUBO DE 1", PINTURA EM PRIMER COM TINTA ESMALTE SINTÉTICO E REDES	CI	1,00	3.401,27	4.314,51	4.314,51	0,00	0,00	1,00	0,00%	-	-	-

Matos & Almeida LTDA - ME  
R. Antônio Gomes da Silva, 342 - Edmar Barreira Pinheiro  
63.475-000 JAGUARIBE CE  
Cnpj: 01.816.139/0001 - 70

Raimundo Teixeira Lima Neto  
ENG. CIVIL / RNP 081237152-4  
CREA-CE 51765

FCO ELDER CAVALCANTE BARROSO  
Secretário Municipal da Educação  
e Cultura - Jaguaribe/CE  
PORTARIA Nº 269/2021  
CPF: 743.347.003-49

Yukio Diógenes Bezerra  
Eng. Civil CREA - CE 341929  
RNP: 0618515044

Rua: Antônio Gomes da Silva, 342, Bairro Edmar Barreira, Jaguaribe-CE. CEP: 63475-000, (88) 9 9827 2375 - Email: matosealmeida@outlook.com



Rua: Antônio Gomes da Silva, 342, Bairro Edmar Barreira, Jaguaribe-CE, CEP: 63475-000, (88) 9 9827 2375 - Email: matos@almeida@outlook.com

MATOS & ALMEIDA LTDA. CNPJ: 01.816.139/0001-70		BOLETIM DE MEDIÇÃO								VALORES (R\$)						
		PREFEITURA MUNICIPAL DE JAGUARIBE				MEDIÇÃO Nº 03				CONTRATO: 16.03.03/2023	R\$	1.143.007,53				
		SECRETARIA DE EDUCAÇÃO E CULTURA				PERÍODO DOS SERVIÇOS:				ADITIVO:	R\$	-				
ART. OBRA: SERVIÇO: Edital nº CE20231286653		Alvará de construção nº 580/2023		CND: 90.016.7141277		06/02/2024 a 13/03/2024				VALOR TOTAL SERV.	R\$	1.143.007,53				
OBRA: CONTRATAÇÃO DE EMPRESA PARA CONSTRUÇÃO DE QUADRAS POLIESPORTIVAS NAS LOCALIDADES DE FECHADO, VISTA ALEGRE E CAJAZEIRAS, JUNTO A SECRETARIA EDUCAÇÃO E CULTURA DO MUNICÍPIO DE JAGUARIBE-CE		CONTRATADA: MATOS & ALMEIDA LTDA CNPJ: 01.816.139/0001-71				DATA DE EMISSÃO: quinta-feira, 14 de março de 2024				VALOR DA MEDIÇÃO	R\$	58.525,42				
										MEDIÇÃO ACUMULADA:	R\$	401.937,09				
										SALDO:	R\$	791.070,44				
13.2	C1351	CONJUNTO PARA QUADRA DE VOLEI OFICIAL COM POSTES EM TUBO DE AÇO GALVANIZADO Ø 71,4 x 4259 CM, PINTURA EM TINTA ESMALTE SINTÉTICO, REDE DE NYLON COM 2 MM, MALHA 12 X 10 CM E ANTENAS OFICIAIS	Q	1,00	2.064,87	2.619,29	2.619,29	0,00	0,00	1,00	0,00%					
13.3	C1347	CONJUNTO PARA BASQUETE COM TABELAS EM COMPENSADO NAVAL, MODELO OFICIAL, 1,05x0,80x0,80M, COMPLETO, INCLUSIVE ESTRUTURA EM TUBOS DE AÇO GALVANIZADO DE 4" E DE 1", ACABAMENTO EM MASSA PLÁSTICA, PRIMER E TINTA ESMALTE SINTÉTICO, COM REFORÇO TIPO MÃO FRANCESA, AVANÇO LIVRE DE 2,30M	Q	1,00	3.086,26	3.914,57	3.914,57	0,00	0,00	1,00	0,00%					
14	SERVIÇOS FINAIS						R\$ 881,80			0,00%	R\$ 0,00	R\$ 0,00	R\$ 0,00			
14.1	C3447	LIMPEZA DE PISO EM ÁREA ORGANIZADA	M2	616,64	1,43	1,43	881,80	0,00	0,00	616,64	0,00%					
CONSTRUÇÃO DA QUADRA POLIESPORTIVA COM BANHEIRO - SÍTIO FECHADO		VALOR ORÇAMENTO C/ BDI	R\$	386.528,01	VALOR MEDIÇÃO C/ BDI	R\$	16.862,36	ACUMULADO	38,50%	TOTAL GERAL DO BOLETIM C/ BDI (26,85%) R\$	R\$	88.525,42	R\$	343.411,67	R\$	401.937,09
CONSTRUÇÃO DA QUADRA POLIESPORTIVA COM BANHEIRO - SÍTIO VISTA ALEGRE		VALOR ORÇAMENTO C/ BDI	R\$	381.712,53	VALOR MEDIÇÃO C/ BDI	R\$	0,38	PERÍODO	35,99%	PARTE GERAL DOS SERVIÇOS CONCLUÍDOS	5,12%	30,04%	35,16%			
CONSTRUÇÃO DA QUADRA POLIESPORTIVA COM BANHEIRO - SÍTIO CAJAZEIRAS		VALOR ORÇAMENTO C/ BDI	R\$	372.766,99	VALOR MEDIÇÃO C/ BDI	R\$	41.662,44	PERÍODO	30,84%	(CINQUENTA E OITO MIL QUINHENTOS E VINTE E CINCO REAIS EQURENTA E DOIS CENTAVOS)						
VALOR TOTAL C/ BDI		R\$	1.143.007,53	R\$	58.525,42	PERÍODO	35,16%									

FCO. ELDER CAVALCANTE BARROSO  
Secretário Municipal da Educação e Cultura - Jaguaribe/CE  
PORTARIA Nº 269/2021  
CPF: 743.347.063-49

Matos & Almeida LTDA - ME  
R. Antônio Gomes da Silva, 342 - Bairro Barreira Proibido  
63.475-000 JAGUARIBE - CE  
Cnpj: 01.816.139/0001 - 70

Reinaldo Teixeira Lima Neto  
ENG. CIVIL - RNP 081237152-9  
CREA-CE 51765

Yukio Diógenes Bezerra  
Eng. Civil CRP 341920  
RNP: 0618515644



**MATOS & ALMEIDA LTDA.**

**CNPJ:01.816.139/0001-70.**

# **DIÁRIO DE OBRA**

**CONTRATAÇÃO DE EMPRESA PARA  
CONSTRUÇÃO DE QUADRAS  
POLIESPORTIVAS NAS LOCALIDADES DE  
FECHADO, VISTA ALEGRE E CAJAZEIRAS,  
JUNTO A SECRETARIA EDUCAÇÃO E  
CULTURA DO MUNICIPIO DE JAGUARIBE-  
CE**

**CONTRATO Nº 16.03.03/2023**

**ART  
Nº CE20231288653**

**mar/24**

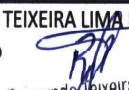
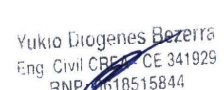

## DIÁRIO DE OBRA - FECHADO

 <b>MATOS &amp; ALMEIDA LTDA.</b> CNPJ: 01.816.139/0001-70.		<b>PREFEITURA MUNICIPAL DE JAGUARIBE-CE</b> <b>SECRETARIA DE EDUCAÇÃO E CULTURA</b>			
<b>CONTRATAÇÃO DE EMPRESA PARA CONSTRUÇÃO DE QUADRAS POLIESPORTIVAS NAS LOCALIDADES DE FECHADO, VISTA ALEGRE E CAJAZEIRAS, JUNTO A SECRETARIA EDUCAÇÃO E CULTURA DO MUNICÍPIO DE JAGUARIBE-CE</b>					
<b>CONTRATO Nº 16.03.03/2023</b>					
<b>DATA:</b> 01/03/2024	<b>SEMANA:</b> sexta-feira	<b>PERÍODO:</b> 90	<b>CONDIÇÃO DO TEMPO</b>		
<b>DIAS DECORRIDOS:</b> 99	<b>DIAS RESTANTES:</b> -9	<b>LIV/DIAR</b>	<b>MANHÃ</b>	<b>TARDE</b>	<b>NOITE</b>
ART INC. Nº CE20231288653 CNO: 90.016.71412/77 ALVARÁ CONST. Nº 580/2023		001/2023  PAG: 01	BOM INSTÁVEL CHUVOSO S/ ATIVIDADE	BOM INSTÁVEL CHUVOSO S/ ATIVIDADE	BOM INSTÁVEL CHUVOSO S/ ATIVIDADE
<b>EVOLUÇÃO DOS SERVIÇOS</b>					
EXECUÇÃO DE CERÂMICA					
<b>ACIDENTES/INCIDENTES DO TRABALHO</b>					
NÃO HOUVE ACIDENTES					
<b>ANOTAÇÕES DA FISCALIZAÇÃO</b>					
<b>RESPONSÁVEL PELA CONTRATADA</b>			<b>RESPONSÁVEL PELA FISCALIZAÇÃO</b>		
NOME: RAIMUNDO TEIXEIRA LIMA NETO CREA CE nº: 51765D ENGENHEIRO CIVIL ASS: _____  Raimundo Teixeira Lima Neto ENG CIVIL RNP: 061237152-7 CREA-CE 51765			 Yukio Diogenes Bezerra Eng Civil CREA-CE 341929 RNP: 0618515844		

**MATOS & ALMEIDA LTDA**

**RUA ANTONIO GOMES DA SILVA Nº 342, BAIRRO EDMAR BARREIRA - JAGUARIBE - CE.**

## DIÁRIO DE OBRA - FECHADO

 <p><b>MATOS &amp; ALMEIDA LTDA.</b> CNPJ: 01.816.139/0001-70.</p>	<p><b>PREFEITURA MUNICIPAL DE JAGUARIBE-CE</b> <b>SECRETARIA DE EDUCAÇÃO E CULTURA</b></p>				
<p><b>CONTRATAÇÃO DE EMPRESA PARA CONSTRUÇÃO DE QUADRAS POLIESPORTIVAS NAS LOCALIDADES DE FECHADO, VISTA ALEGRE E CAJAZEIRAS, JUNTO A SECRETARIA EDUCAÇÃO E CULTURA DO MUNICÍPIO DE JAGUARIBE-CE</b></p>					
<p><b>CONTRATO Nº 16.03.03/2023</b></p>					
<p><b>DATA:</b> 02/03/2024</p>	<p><b>SEMANA:</b> sábado</p>	<p><b>PERÍODO:</b> 90</p>	<p><b>CONDIÇÃO DO TEMPO</b></p>		
<p><b>DIAS DECORRIDOS:</b> 100</p>	<p><b>DIAS RESTANTES:</b> -10</p>	<p><b>LIV/DIAR</b></p>	<p><b>MANHÃ</b></p>	<p><b>TARDE</b></p>	<p><b>NOITE</b></p>
<p>ART INC. Nº CE20231288653 CNO: 90.016.71412/77 ALVARÁ CONST. Nº 580/2023</p>		<p>001/2023  PAG: 01</p>	<p>BOM INSTÁVEL CHUVOSO S/ ATIVIDADE</p>	<p>BOM INSTÁVEL CHUVOSO S/ ATIVIDADE</p>	<p>BOM INSTÁVEL CHUVOSO S/ ATIVIDADE</p>
<p><b>EVOLUÇÃO DOS SERVIÇOS</b></p>					
<p>DESCANSO SEMANAL</p>					
<p><b>ACIDENTES/INCIDENTES DO TRABALHO</b></p>					
<p>NÃO HOUVE ACIDENTES</p>					
<p><b>ANOTAÇÕES DA FISCALIZAÇÃO</b></p>					
<p><b>RESPONSÁVEL PELA CONTRATADA</b></p>			<p><b>RESPONSÁVEL PELA FISCALIZAÇÃO</b></p>		
<p>NOME: RAIMUNDO TEIXEIRA LIMA NETO CREA CE nº: 51765D ENGENHEIRO CIVIL</p> <p style="text-align: right;">                       Raimundo Teixeira Lima Neto                      ENG CIVIL RNP: 061237152-2                      CREA-CE 51765                 </p> <p>ASS: _____</p>			<p style="text-align: right;">                     Yukio Diógenes Bezerra                      Eng. Civil CREA - CE 341929                      RNP: 0618515844                 </p>		

## DIÁRIO DE OBRA - FECHADO

 <p><b>MATOS &amp; ALMEIDA LTDA.</b> CNPJ: 01.816.139/0001-70.</p>	<p><b>PREFEITURA MUNICIPAL DE JAGUARIBE-CE</b> <b>SECRETARIA DE EDUCAÇÃO E CULTURA</b></p>				
<p><b>CONTRATAÇÃO DE EMPRESA PARA CONSTRUÇÃO DE QUADRAS POLIESPORTIVAS NAS LOCALIDADES DE FECHADO, VISTA ALEGRE E CAJAZEIRAS, JUNTO A SECRETARIA EDUCAÇÃO E CULTURA DO MUNICÍPIO DE JAGUARIBE-CE</b></p>					
<p><b>CONTRATO Nº 16.03.03/2023</b></p>					
<p><b>DATA:</b> 03/03/2024</p>	<p><b>SEMANA:</b> domingo</p>	<p><b>PERÍODO:</b> 90</p>	<p><b>CONDIÇÃO DO TEMPO</b></p>		
<p><b>DIAS DECORRIDOS:</b> 101</p>	<p><b>DIAS RESTANTES:</b> -11</p>	<p><b>LIV/DIAR</b></p>	<p><b>MANHÃ</b></p>	<p><b>TARDE</b></p>	<p><b>NOITE</b></p>
<p>ART INC. Nº CE20231288653 CNO: 90.016.71412/77 ALVARÁ CONST. Nº 580/2023</p>		<p>001/2023  PAG: 01</p>	<p>BOM INSTÁVEL CHUVOSO S/ ATIVIDADE</p>	<p>BOM INSTÁVEL CHUVOSO S/ ATIVIDADE</p>	<p>BOM INSTÁVEL CHUVOSO S/ ATIVIDADE</p>
<p><b>EVOLUÇÃO DOS SERVIÇOS</b></p>					
<p>DESCANSO SEMANAL</p>					
<p><b>ACIDENTES/INCIDENTES DO TRABALHO</b></p>					
<p>NÃO HOUVE ACIDENTES</p>					
<p><b>ANOTAÇÕES DA FISCALIZAÇÃO</b></p>					
<p><b>RESPONSÁVEL PELA CONTRATADA</b></p>			<p><b>RESPONSÁVEL PELA FISCALIZAÇÃO</b></p>		
<p>NOME: RAIMUNDO TEIXEIRA LIMA NETO CREA CE nº: 51765D ENGENHEIRO CIVIL ASS: _____</p> <p style="font-size: small; text-align: center;">Raimundo Teixeira Lima Neto ENG. CIVIL RNP: 061237152-5 CREA-CE 51765</p>			<p style="text-align: center;">Yukio Digenes Bezerra Eng. Civil CREA - CE 341929 RNP: 0618515844</p>		

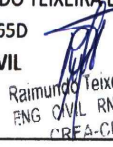

## DIÁRIO DE OBRA - FECHADO

 <b>MATOS &amp; ALMEIDA LTDA.</b> CNPJ: 01.816.139/0001-70.		<b>PREFEITURA MUNICIPAL DE JAGUARIBE-CE</b> <b>SECRETARIA DE EDUCAÇÃO E CULTURA</b>			
<b>CONTRATAÇÃO DE EMPRESA PARA CONSTRUÇÃO DE QUADRAS POLIESPORTIVAS NAS LOCALIDADES DE FECHADO, VISTA ALEGRE E CAJAZEIRAS, JUNTO A SECRETARIA EDUCAÇÃO E CULTURA DO MUNICÍPIO DE JAGUARIBE-CE</b>					
<b>CONTRATO Nº 16.03.03/2023</b>					
<b>DATA:</b> 04/03/2024	<b>SEMANA:</b> segunda-feira	<b>PERÍODO:</b> 90	<b>CONDIÇÃO DO TEMPO</b>		
<b>DIAS DECORRIDOS:</b> 102	<b>DIAS RESTANTES:</b> -12	<b>LIV/DIAR:</b> 001/2023  PAG: 01	<b>MANHÃ</b> BOM INSTÁVEL CHUVOSO S/ ATIVIDADE	<b>TARDE</b> BOM INSTÁVEL CHUVOSO S/ ATIVIDADE	<b>NOITE</b> BOM INSTÁVEL CHUVOSO S/ ATIVIDADE
<b>ART INC. Nº CE20231288653</b> <b>CNO: 90.016.71412/77</b> <b>ALVARÁ CONST. Nº 580/2023</b>					
<b>EVOLUÇÃO DOS SERVIÇOS</b>					
EXECUÇÃO DE CERÂMICA					
<b>ACIDENTES/INCIDENTES DO TRABALHO</b>					
NÃO HOUVE ACIDENTES					
<b>ANOTAÇÕES DA FISCALIZAÇÃO</b>					
<b>RESPONSÁVEL PELA CONTRATADA</b>			<b>RESPONSÁVEL PELA FISCALIZAÇÃO</b>		
NOME: RAIMUNDO TEIXEIRA LIMA NETO CREA CE nº: 51765D ENGENHEIRO CIVIL ASS:  Raimundo Teixeira Lima Neto ENG CIVIL RNP: 061237152-7 CREA-CE 51765			Yukio Diógenes Bezerra Eng. Civil CREA - CE 341929 RNP: 0618515844		

**MATOS & ALMEIDA LTDA**

**RUA ANTONIO GOMES DA SILVA Nº 342, BAIRRO EDMAR BARREIRA - JAGUARIBE - CE.**

## DIÁRIO DE OBRA - FECHADO

 <b>MATOS &amp; ALMEIDA LTDA.</b> CNPJ: 01.816.139/0001-70.		<b>PREFEITURA MUNICIPAL DE JAGUARIBE-CE</b> <b>SECRETARIA DE EDUCAÇÃO E CULTURA</b>			
<b>CONTRATAÇÃO DE EMPRESA PARA CONSTRUÇÃO DE QUADRAS POLIESPORTIVAS NAS LOCALIDADES DE FECHADO, VISTA ALEGRE E CAJAZEIRAS, JUNTO A SECRETARIA EDUCAÇÃO E CULTURA DO MUNICÍPIO DE JAGUARIBE-CE</b>					
<b>CONTRATO Nº 16.03.03/2023</b>					
<b>DATA:</b> 05/03/2024	<b>SEMANA:</b> terça-feira	<b>PERÍODO:</b> 90	<b>CONDIÇÃO DO TEMPO</b>		
<b>DIAS DECORRIDOS:</b> 103	<b>DIAS RESTANTES:</b> -13	<b>LIV/DIAR</b>	<b>MANHÃ</b>	<b>TARDE</b>	<b>NOITE</b>
ART INC. Nº CE20231288653 CNO: 90.016.71412/77 ALVARÁ CONST. Nº 580/2023		001/2023  PAG: 01	BOM INSTÁVEL CHUVOSO S/ ATIVIDADE	BOM INSTÁVEL CHUVOSO S/ ATIVIDADE	BOM INSTÁVEL CHUVOSO S/ ATIVIDADE
<b>EVOLUÇÃO DOS SERVIÇOS</b>					
EXECUÇÃO DE CERÂMICA					
<b>ACIDENTES/INCIDENTES DO TRABALHO</b>					
NÃO HOUVE ACIDENTES					
<b>ANOTAÇÕES DA FISCALIZAÇÃO</b>					
<b>RESPONSÁVEL PELA CONTRATADA</b>			<b>RESPONSÁVEL PELA FISCALIZAÇÃO</b>		
NOME: RAIMUNDO TEIXEIRA LIMA NETO CREA CE nº: 51765D ENGENHEIRO CIVIL  ASS:  Raimundo Teixeira Lima Neto ENG. CIVIL RNP: 061237152-2 CREA CE 51765			Yukio Diogenes Bozaris Eng. Civil CREA CE 341929 RNP: 1678515844		

**MATOS & ALMEIDA LTDA**

RUA ANTONIO GOMES DA SILVA Nº 342. BAIRRO EDMAR BARREIRA - JAGUARIBE - CE.

## DIÁRIO DE OBRA - FECHADO



**MATOS & ALMEIDA LTDA.**  
CNPJ: 01.816.139/0001-70.

**PREFEITURA MUNICIPAL DE JAGUARIBE-CE**  
**SECRETARIA DE EDUCAÇÃO E CULTURA**

**CONTRATAÇÃO DE EMPRESA PARA CONSTRUÇÃO DE QUADRAS POLIESPORTIVAS NAS LOCALIDADES DE FECHADO, VISTA ALEGRE E CAJAZEIRAS, JUNTO A SECRETARIA EDUCAÇÃO E CULTURA DO MUNICÍPIO DE JAGUARIBE-CE**

**CONTRATO Nº 16.03.03/2023**

<b>DATA:</b> 06/03/2024	<b>SEMANA:</b> quarta-feira	<b>PERÍODO:</b> 90	<b>CONDIÇÃO DO TEMPO</b>			
<b>DIAS DECORRIDOS:</b> 104	<b>DIAS RESTANTES:</b> -14	<b>LIV/DIAR</b>	<b>MANHÃ</b>	<b>TARDE</b>	<b>NOITE</b>	
<b>ART INC. Nº CE20231288653</b>		<b>001/2023</b>	BOM	BOM	BOM	
<b>CNO: 90.016.71412/77</b>			INSTÁVEL	INSTÁVEL	INSTÁVEL	
<b>ALVARÁ CONST. Nº 580/2023</b>		<b>PAG: 01</b>	CHUVOSO	CHUVOSO	CHUVOSO	
			S/ ATIVIDADE	S/ ATIVIDADE	S/ ATIVIDADE	

### EVOLUÇÃO DOS SERVIÇOS

EXECUÇÃO DE CERÂMICA

### ACIDENTES/INCIDENTES DO TRABALHO

NÃO HOUE ACIDENTES

### ANOTAÇÕES DA FISCALIZAÇÃO

#### RESPONSÁVEL PELA CONTRATADA

**NOME: RAIMUNDO TEIXEIRA LIMA NETO**  
**CREA CE nº: 51765D**  
**ENGENHEIRO CIVIL**

Raimundo Teixeira Lima Neto  
 ENG. CIVIL RNP: 061237152-2  
 CREA-CE 51765

ASS: \_\_\_\_\_



#### RESPONSÁVEL PELA FISCALIZAÇÃO

Yukio Diógenes Bezerra  
 Eng. Civil CREA - CE 341929  
 RNP: 0618515844

**MATOS & ALMEIDA LTDA**

**RUA ANTONIO GOMES DA SILVA Nº 342. BAIRRO EDMAR BARREIRA - JAGUARIBE - CE.**

## DIÁRIO DE OBRA - FECHADO

 <p><b>MATOS &amp; ALMEIDA LTDA.</b> CNPJ: 01.816.139/0001-70.</p>	<p><b>PREFEITURA MUNICIPAL DE JAGUARIBE-CE</b> <b>SECRETARIA DE EDUCAÇÃO E CULTURA</b></p>				
<p><b>CONTRATAÇÃO DE EMPRESA PARA CONSTRUÇÃO DE QUADRAS POLIESPORTIVAS NAS LOCALIDADES DE FECHADO, VISTA ALEGRE E CAJAZEIRAS, JUNTO A SECRETARIA EDUCAÇÃO E CULTURA DO MUNICÍPIO DE JAGUARIBE-CE</b></p>					
<p><b>CONTRATO Nº 16.03.03/2023</b></p>					
<p><b>DATA:</b> 07/03/2024</p>	<p><b>SEMANA:</b> quinta-feira</p>	<p><b>PERÍODO:</b> 90</p>	<p><b>CONDIÇÃO DO TEMPO</b></p>		
<p><b>DIAS DECORRIDOS:</b> 105</p>	<p><b>DIAS RESTANTES:</b> -15</p>	<p><b>LIV/DIAR</b></p>	<p><b>MANHÃ</b></p>	<p><b>TARDE</b></p>	<p><b>NOITE</b></p>
<p>ART INC. Nº CE20231288653 CNO: 90.016.71412/77 ALVARÁ CONST. Nº 580/2023</p>		<p>001/2023  PAG: 01</p>	<p>BOM INSTÁVEL CHUVOSO S/ ATIVIDADE</p>	<p>BOM INSTÁVEL CHUVOSO S/ ATIVIDADE</p>	<p>BOM INSTÁVEL CHUVOSO S/ ATIVIDADE</p>
<p><b>EVOLUÇÃO DOS SERVIÇOS</b></p>					
<p>EXECUÇÃO DE CERÂMICA</p>					
<p><b>ACIDENTES/INCIDENTES DO TRABALHO</b></p>					
<p>NÃO HOUVE ACIDENTES</p>					
<p><b>ANOTAÇÕES DA FISCALIZAÇÃO</b></p>					
<p><b>RESPONSÁVEL PELA CONTRATADA</b></p>			<p><b>RESPONSÁVEL PELA FISCALIZAÇÃO</b></p>		
<p>NOME: RAIMUNDO TEIXEIRA LIMA NETO CREA CE nº: 51765D ENGENHEIRO CIVIL</p> <p style="text-align: right;">                       Raimundo Teixeira Lima Neto                      ENG. CIVIL RNP: 061237152-7                      CREA-CE 51765                 </p> <p>ASS: _____</p>			<p style="text-align: right;">                       Yukio Diógenes Bezerra                      Eng. Civil CREA - CE 341929                      RNP: 0618515844                 </p>		

**MATOS & ALMEIDA LTDA**

**RUA ANTONIO GOMES DA SILVA Nº 342, BAIRRO EDMAR BARREIRA - JAGUARIBE - CE.**

## DIÁRIO DE OBRA - FECHADO



**MATOS & ALMEIDA LTDA.**  
CNPJ: 01.816.139/0001-70.

**PREFEITURA MUNICIPAL DE JAGUARIBE-CE**  
**SECRETARIA DE EDUCAÇÃO E CULTURA**

**CONTRATAÇÃO DE EMPRESA PARA CONSTRUÇÃO DE QUADRAS POLIESPORTIVAS NAS LOCALIDADES DE FECHADO, VISTA ALEGRE E CAJAZEIRAS, JUNTO A SECRETARIA EDUCAÇÃO E CULTURA DO MUNICÍPIO DE JAGUARIBE-CE**

**CONTRATO Nº 16.03.03/2023**

CONDIÇÃO DO TEMPO						
DATA:	SEMANA:	PERÍODO:				
08/03/2024	sexta-feira	90				
DIAS DECORRIDOS:	DIAS RESTANTES:	LIV/DIAR	MANHÃ	TARDE	NOITE	
106	-16		BOM	BOM	BOM	
ART INC. Nº CE20231288653		001/2023	INSTÁVEL	INSTÁVEL	INSTÁVEL	
CNO: 90.016.71412/77			CHUVOSO	CHUVOSO	CHUVOSO	
ALVARÁ CONST. Nº 580/2023			S/ ATIVIDADE	S/ ATIVIDADE	S/ ATIVIDADE	
ALVARÁ CONST. Nº 580/2023		PAG: 01				

### EVOLUÇÃO DOS SERVIÇOS

EXECUÇÃO DE CERÂMICA

### ACIDENTES/INCIDENTES DO TRABALHO

NÃO HOUVE ACIDENTES

### ANOTAÇÕES DA FISCALIZAÇÃO

#### RESPONSÁVEL PELA CONTRATADA

#### RESPONSÁVEL PELA FISCALIZAÇÃO



NOME: RAIMUNDO TEIXEIRA LIMA NETO  
 CREA CE nº: 51765D  
 ENGENHEIRO CIVIL  
 Raimundo Teixeira Lima Neto  
 ENG CIVIL RNP: 061237152-7  
 CREA-CE 51765  
 ASS: \_\_\_\_\_

Yukio Diógenes Bezerra  
 Eng. Civil - CREA - CE 341929  
 RNP: 0618515844

**MATOS & ALMEIDA LTDA**

**RUA ANTONIO GOMES DA SILVA Nº 342, BAIRRO EDMAR BARREIRA - JAGUARIBE - CE.**

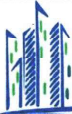

## DIÁRIO DE OBRA - FECHADO

 <b>MATOS &amp; ALMEIDA LTDA.</b> CNPJ: 01.816.139/0001-70.		<b>PREFEITURA MUNICIPAL DE JAGUARIBE-CE</b> <b>SECRETARIA DE EDUCAÇÃO E CULTURA</b>			
<b>CONTRATAÇÃO DE EMPRESA PARA CONSTRUÇÃO DE QUADRAS POLIESPORTIVAS NAS LOCALIDADES DE FECHADO, VISTA ALEGRE E CAJAZEIRAS, JUNTO A SECRETARIA EDUCAÇÃO E CULTURA DO MUNICÍPIO DE JAGUARIBE-CE</b>					
<b>CONTRATO Nº 16.03.03/2023</b>					
<b>DATA:</b> 09/03/2024	<b>SEMANA:</b> sábado	<b>PERÍODO:</b> 90	<b>CONDIÇÃO DO TEMPO</b>		
<b>DIAS DECORRIDOS:</b> 107	<b>DIAS RESTANTES:</b> -17	<b>LIV/DIAR</b>	<b>MANHÃ</b>	<b>TARDE</b>	<b>NOITE</b>
ART INC. Nº CE20231288653 CNO: 90.016.71412/77 ALVARÁ CONST. Nº 580/2023		001/2023  PAG: 01	BOM INSTÁVEL CHUVOSO S/ ATIVIDADE	BOM INSTÁVEL CHUVOSO S/ ATIVIDADE	BOM INSTÁVEL CHUVOSO S/ ATIVIDADE
<b>EVOLUÇÃO DOS SERVIÇOS</b>					
DESCANSO SEMANAL					
<b>ACIDENTES/INCIDENTES DO TRABALHO</b>					
NÃO HOUVE ACIDENTES					
<b>ANOTAÇÕES DA FISCALIZAÇÃO</b>					
<b>RESPONSÁVEL PELA CONTRATADA</b>			<b>RESPONSÁVEL PELA FISCALIZAÇÃO</b>		
NOME: RAIMUNDO TEIXEIRA LIMA NETO CREA CE nº: 51765D ENGENHEIRO CIVIL ASS: _____  Raimundo Teixeira Lima Neto ENG. CIVIL RNP: 061237152-7 CREA-CE 51765			 Yukio Diógenes Bezerra Eng. Civil CREA - CE 341929 RNP: 0618515844		

**MATOS & ALMEIDA LTDA**

**RUA ANTONIO GOMES DA SILVA Nº 342, BAIRRO EDMAR BARREIRA - JAGUARIBE - CE.**

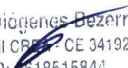

## DIÁRIO DE OBRA - FECHADO

 <p><b>MATOS &amp; ALMEIDA LTDA.</b> CNPJ: 01.816.139/0001-70.</p>	<p><b>PREFEITURA MUNICIPAL DE JAGUARIBE-CE</b> <b>SECRETARIA DE EDUCAÇÃO E CULTURA</b></p>				
<p><b>CONTRATAÇÃO DE EMPRESA PARA CONSTRUÇÃO DE QUADRAS POLIESPORTIVAS NAS LOCALIDADES DE FECHADO, VISTA ALEGRE E CAJAZEIRAS, JUNTO A SECRETARIA EDUCAÇÃO E CULTURA DO MUNICÍPIO DE JAGUARIBE-CE</b></p>					
<p><b>CONTRATO Nº 16.03.03/2023</b></p>					
<p><b>DATA:</b> 10/03/2024</p>	<p><b>SEMANA:</b> domingo</p>	<p><b>PERÍODO:</b> 90</p>	<p><b>CONDIÇÃO DO TEMPO</b></p>		
<p><b>DIAS DECORRIDOS:</b> 108</p>	<p><b>DIAS RESTANTES:</b> -18</p>	<p><b>LIV/DIAR</b></p>	<p><b>MANHÃ</b></p>	<p><b>TARDE</b></p>	<p><b>NOITE</b></p>
<p>ART INC. Nº CE20231288653 CNO: 90.016.71412/77 ALVARÁ CONST. Nº 580/2023</p>		<p>001/2023  PAG: 01</p>	<p>BOM INSTÁVEL CHUVOSO S/ ATIVIDADE</p>	<p>BOM INSTÁVEL CHUVOSO S/ ATIVIDADE</p>	<p>BOM INSTÁVEL CHUVOSO S/ ATIVIDADE</p>
<p><b>EVOLUÇÃO DOS SERVIÇOS</b></p>					
<p>DESCANSO SEMANAL</p>					
<p><b>ACIDENTES/INCIDENTES DO TRABALHO</b></p>					
<p>NÃO HOUVE ACIDENTES</p>					
<p><b>ANOTAÇÕES DA FISCALIZAÇÃO</b></p>					
<p><b>RESPONSÁVEL PELA CONTRATADA</b></p>			<p><b>RESPONSÁVEL PELA FISCALIZAÇÃO</b></p>		
<p>NOME: RAIMUNDO TEIXEIRA LIMA NETO CREA CE nº: 51765D ENGENHEIRO CIVIL ASS: _____</p> <p style="font-size: small; margin-left: 20px;">                       Raimundo Teixeira Lima Neto                      ENG. CIVIL RNP-061237152-2                      CREA-CE 51765                 </p>			<p style="font-size: small; margin-left: 20px;">                       Yukio Diógenes Bezerra                      Eng. Civil CREA-CE 341929                      RNP: 0618515844                 </p>		

**MATOS & ALMEIDA LTDA**

**RUA ANTONIO GOMES DA SILVA Nº 342, BAIRRO EDMAR BARREIRA - JAGUARIBE - CE.**



## DIÁRIO DE OBRA - FECHADO

 <p><b>MATOS &amp; ALMEIDA LTDA.</b> CNPJ: 01.816.139/0001-70.</p>	<p><b>PREFEITURA MUNICIPAL DE JAGUARIBE-CE</b> <b>SECRETARIA DE EDUCAÇÃO E CULTURA</b></p>				
<p><b>CONTRATAÇÃO DE EMPRESA PARA CONSTRUÇÃO DE QUADRAS POLIESPORTIVAS NAS LOCALIDADES DE FECHADO, VISTA ALEGRE E CAJAZEIRAS, JUNTO A SECRETARIA EDUCAÇÃO E CULTURA DO MUNICÍPIO DE JAGUARIBE-CE</b></p>					
<p><b>CONTRATO Nº 16.03.03/2023</b></p>					
<p><b>DATA:</b> 11/03/2024</p>	<p><b>SEMANA:</b> segunda-feira</p>	<p><b>PERÍODO:</b> 90</p>	<p><b>CONDIÇÃO DO TEMPO</b></p>		
<p><b>DIAS DECORRIDOS:</b> 109</p>	<p><b>DIAS RESTANTES:</b> -19</p>	<p><b>LIV/DIAR</b></p>	<p><b>MANHÃ</b></p>	<p><b>TARDE</b></p>	<p><b>NOITE</b></p>
<p>ART INC. Nº CE20231288653 CNO: 90.016.71412/77 ALVARÁ CONST. Nº 580/2023</p>		<p>001/2023  PAG: 01</p>	<p>BOM INSTÁVEL CHUVOSO S/ ATIVIDADE</p>	<p>BOM INSTÁVEL CHUVOSO S/ ATIVIDADE</p>	<p>BOM INSTÁVEL CHUVOSO S/ ATIVIDADE</p>
<p><b>EVOLUÇÃO DOS SERVIÇOS</b></p>					
<p>EXECUÇÃO DE CERÂMICA</p>					
<p><b>ACIDENTES/INCIDENTES DO TRABALHO</b></p>					
<p>NÃO HOUVE ACIDENTES</p>					
<p><b>ANOTAÇÕES DA FISCALIZAÇÃO</b></p>					
<p><b>RESPONSÁVEL PELA CONTRATADA</b></p>			<p><b>RESPONSÁVEL PELA FISCALIZAÇÃO</b></p>		
<p>NOME: RAIMUNDO TEIXEIRA LIMA NETO CREA CE nº: 51765D ENGENHEIRO CIVIL ASS: _____</p> <p style="font-size: small; margin-left: 100px;">                       Raimundo Teixeira Lima Neto                      ENG. CIVIL RNP: 061237152-2                      CREA-CE 51765                 </p>			<p style="font-size: small; margin-left: 100px;">                       Yukio Dógenes Bezerra                      Eng. Civil CREA-CE 341929                      RNP: 6618515844                 </p>		

**MATOS & ALMEIDA LTDA**

**RUA ANTONIO GOMES DA SILVA Nº 342, BAIRRO EDMAR BARREIRA – JAGUARIBE – CE.**

## DIÁRIO DE OBRA - FECHADO

 <p><b>MATOS &amp; ALMEIDA LTDA.</b> CNPJ: 01.816.139/0001-70.</p>	<p><b>PREFEITURA MUNICIPAL DE JAGUARIBE-CE</b> <b>SECRETARIA DE EDUCAÇÃO E CULTURA</b></p>					
<p><b>CONTRATAÇÃO DE EMPRESA PARA CONSTRUÇÃO DE QUADRAS POLIESPORTIVAS NAS LOCALIDADES DE FECHADO, VISTA ALEGRE E CAJAZEIRAS, JUNTO A SECRETARIA EDUCAÇÃO E CULTURA DO MUNICÍPIO DE JAGUARIBE-CE</b></p>						
<p><b>CONTRATO Nº 16.03.03/2023</b></p>						
<p><b>DATA:</b> 12/03/2024</p>	<p><b>SEMANA:</b> terça-feira</p>	<p><b>PERÍODO:</b> 90</p>	<p><b>CONDIÇÃO DO TEMPO</b></p>			
<p><b>DIAS DECORRIDOS:</b> 110</p>	<p><b>DIAS RESTANTES:</b> -20</p>	<p><b>LIV/DIAR</b></p>	<p><b>MANHÃ</b></p>	<p><b>TARDE</b></p>	<p><b>NOITE</b></p>	
<p>ART INC. Nº CE20231288653 CNO: 90.016.71412/77 ALVARÁ CONST. Nº 580/2023</p>		<p>001/2023 PAG: 01</p>	<p>BOM INSTÁVEL CHUVOSO S/ ATIVIDADE</p>	<p>BOM INSTÁVEL CHUVOSO S/ ATIVIDADE</p>	<p>BOM INSTÁVEL CHUVOSO S/ ATIVIDADE</p>	
<p><b>EVOLUÇÃO DOS SERVIÇOS</b></p>						
<p>EXECUÇÃO DE CERÂMICA</p>						
<p><b>ACIDENTES/INCIDENTES DO TRABALHO</b></p>						
<p>NÃO HOUVE ACIDENTES</p>						
<p><b>ANOTAÇÕES DA FISCALIZAÇÃO</b></p>						
<p><b>RESPONSÁVEL PELA CONTRATADA</b></p>			<p><b>RESPONSÁVEL PELA FISCALIZAÇÃO</b></p>			
<p>NOME: RAIMUNDO TEIXEIRA LIMA NETO CREA CE nº: 51765D ENGENHEIRO CIVIL</p> <p style="text-align: right;">                       Raimundo Teixeira Lima Neto                      ENG. CIVIL RNP: 061237152-7                      CREA-CE 51765                 </p> <p>ASS: _____</p>			<p style="text-align: right;">                       Yukio Diógenes Bezerra                      Eng. Civil CREA - CE 041029                      RNP: 0618510644                 </p>			

**MATOS & ALMEIDA LTDA**

**RUA ANTONIO GOMES DA SILVA Nº 342, BAIRRO EDMAR BARREIRA - JAGUARIBE - CE.**

## DIÁRIO DE OBRA - FECHADO

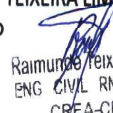
 <b>MATOS &amp; ALMEIDA LTDA.</b> CNPJ: 01.816.139/0001-70.		<b>PREFEITURA MUNICIPAL DE JAGUARIBE-CE</b> <b>SECRETARIA DE EDUCAÇÃO E CULTURA</b>			
<b>CONTRATAÇÃO DE EMPRESA PARA CONSTRUÇÃO DE QUADRAS POLIESPORTIVAS NAS LOCALIDADES DE FECHADO, VISTA ALEGRE E CAJAZEIRAS, JUNTO A SECRETARIA EDUCAÇÃO E CULTURA DO MUNICÍPIO DE JAGUARIBE-CE</b>					
<b>CONTRATO Nº 16.03.03/2023</b>					
<b>DATA:</b> 13/03/2024	<b>SEMANA:</b> quarta-feira	<b>PERÍODO:</b> 90	<b>CONDIÇÃO DO TEMPO</b>		
<b>DIAS DECORRIDOS:</b> 111	<b>DIAS RESTANTES:</b> -21	<b>LIV/DIAR</b>	<b>MANHÃ</b>	<b>TARDE</b>	<b>NOITE</b>
ART INC. Nº CE20231288653 CNO: 90.016.71412/77 ALVARÁ CONST. Nº 580/2023		001/2023	BOM	BOM	BOM
		PAG: 01	INSTÁVEL	INSTÁVEL	INSTÁVEL
		S/ ATIVIDADE	CHUVOSO	CHUVOSO	CHUVOSO
		S/ ATIVIDADE	S/ ATIVIDADE	S/ ATIVIDADE	S/ ATIVIDADE
<b>EVOLUÇÃO DOS SERVIÇOS</b>					
EXECUÇÃO DE REJUNTE					
<b>ACIDENTES/INCIDENTES DO TRABALHO</b>					
NÃO HOUVE ACIDENTES					
<b>ANOTAÇÕES DA FISCALIZAÇÃO</b>					
<b>RESPONSÁVEL PELA CONTRATADA</b>			<b>RESPONSÁVEL PELA FISCALIZAÇÃO</b>		
NOME: RAIMUNDO TEIXEIRA LIMA NETO CREA CE nº: 51765D ENGENHEIRO CIVIL  Raimundo Teixeira Lima Neto ENG CIVIL RNP: 061237152-5 CREA-CE 51765 ASS: _____			Yukio Diógenes Bezerra Eng. Civil CREA - CE 341928 RNP: 0618515844		

**MATOS & ALMEIDA LTDA**

RUA ANTONIO GOMES DA SILVA Nº 342, BAIRRO EDMAR BARREIRA - JAGUARIBE - CE.



**MATOS & ALMEIDA LTDA.**

**CNPJ:01.816.139/0001-70.**

# **DIÁRIO DE OBRA**



**CONTRATAÇÃO DE EMPRESA PARA  
CONSTRUÇÃO DE QUADRAS  
POLIESPORTIVAS NAS LOCALIDADES DE  
FECHADO, VISTA ALEGRE E CAJAZEIRAS,  
JUNTO A SECRETARIA EDUCAÇÃO E  
CULTURA DO MUNICIPIO DE JAGUARIBE-  
CE**

**CONTRATO Nº 16.03.03/2023**

**ART  
Nº CE20231288653**

**fev/24**

## DIÁRIO DE OBRA - CAJAZEIRAS

 <b>MATOS &amp; ALMEIDA LTDA.</b> CNPJ: 01.816.139/0001-70.		<b>PREFEITURA MUNICIPAL DE JAGUARIBE-CE</b> <b>SECRETARIA DE EDUCAÇÃO E CULTURA</b>																
<b>CONTRATAÇÃO DE EMPRESA PARA CONSTRUÇÃO DE QUADRAS POLIESPORTIVAS NAS LOCALIDADES DE FECHADO, VISTA ALEGRE E CAJAZEIRAS, JUNTO A SECRETARIA EDUCAÇÃO E CULTURA DO MUNICÍPIO DE JAGUARIBE-CE</b>																		
<b>CONTRATO Nº 16.03.03/2023</b>																		
<b>DATA:</b> 06/02/2024	<b>SEMANA:</b> terça-feira	<b>PERÍODO:</b> 90	CONDIÇÃO DO TEMPO															
<b>DIAS DECORRIDOS:</b> 37	<b>DIAS RESTANTES:</b> 53	<b>LIV/DIAR</b>																
ART INC. Nº CE20231288653 CNO: 90.016.71412/77 ALVARÁ CONST. Nº 580/2023		001/2023  PAG: 01	<table border="1" style="width: 100%; border-collapse: collapse;"> <thead> <tr> <th style="width: 33%;">MANHÃ</th> <th style="width: 33%;">TARDE</th> <th style="width: 33%;">NOITE</th> </tr> </thead> <tbody> <tr> <td>BOM</td> <td>BOM</td> <td>BOM</td> </tr> <tr> <td>INSTÁVEL</td> <td>INSTÁVEL</td> <td>INSTÁVEL</td> </tr> <tr> <td>CHUVOSO</td> <td>CHUVOSO</td> <td>CHUVOSO</td> </tr> <tr> <td>S/ ATIVIDADE</td> <td>S/ ATIVIDADE</td> <td>S/ ATIVIDADE</td> </tr> </tbody> </table>	MANHÃ	TARDE	NOITE	BOM	BOM	BOM	INSTÁVEL	INSTÁVEL	INSTÁVEL	CHUVOSO	CHUVOSO	CHUVOSO	S/ ATIVIDADE	S/ ATIVIDADE	S/ ATIVIDADE
MANHÃ	TARDE	NOITE																
BOM	BOM	BOM																
INSTÁVEL	INSTÁVEL	INSTÁVEL																
CHUVOSO	CHUVOSO	CHUVOSO																
S/ ATIVIDADE	S/ ATIVIDADE	S/ ATIVIDADE																
EVOLUÇÃO DOS SERVIÇOS																		
EXECUÇÃO DE ALVENARIAS																		
ACIDENTES/INCIDENTES DO TRABALHO																		
NÃO HOUVE ACIDENTES																		
ANOTAÇÕES DA FISCALIZAÇÃO																		
RESPONSÁVEL PELA CONTRATADA		RESPONSÁVEL PELA FISCALIZAÇÃO																
NOME: RAIMUNDO TEIXEIRA LIMA NETO CREA CE nº: 51765D ENGENHEIRO CIVIL ASS: _____  Raimundo Teixeira Lima Neto ENG CIVIL RNP: 061237152-1 CREA/CE 51765		 Yúrio D. Rodrigues Bezeira Eng. Civil CREA - CE 341929 RNP: 0518515844																

**MATOS & ALMEIDA LTDA**

**RUA ANTONIO GOMES DA SILVA Nº 342, BAIRRO EDMAR BARREIRA - JAGUARIBE - CE.**

## DIÁRIO DE OBRA - CAJAZEIRAS



**MATOS & ALMEIDA LTDA.**  
CNPJ: 01.816.139/0001-70.

**PREFEITURA MUNICIPAL DE JAGUARIBE-CE**  
**SECRETARIA DE EDUCAÇÃO E CULTURA**

**CONTRATAÇÃO DE EMPRESA PARA CONSTRUÇÃO DE QUADRAS POLIESPORTIVAS NAS LOCALIDADES DE FECHADO, VISTA ALEGRE E CAJAZEIRAS, JUNTO A SECRETARIA EDUCAÇÃO E CULTURA DO MUNICÍPIO DE JAGUARIBE-CE**

**CONTRATO Nº 16.03.03/2023**

DATA: 07/02/2024	SEMANA: quarta-feira	PERÍODO: 90	<b>CONDIÇÃO DO TEMPO</b>			
DIAS DECORRIDOS: 38	DIAS RESTANTES: 52	LIV/DIAR	<b>MANHÃ</b>	<b>TARDE</b>	<b>NOITE</b>	
ART INC. Nº CE20231288653 CNO: 90.016.71412/77 ALVARÁ CONST. Nº 580/2023		001/2023  PAG: 01	BOM INSTÁVEL CHUVOSO S/ ATIVIDADE	BOM INSTÁVEL CHUVOSO S/ ATIVIDADE	BOM INSTÁVEL CHUVOSO S/ ATIVIDADE	

### EVOLUÇÃO DOS SERVIÇOS

EXECUÇÃO DE ALVENARIAS

### ACIDENTES/INCIDENTES DO TRABALHO

NÃO HOUE ACIDENTES

### ANOTAÇÕES DA FISCALIZAÇÃO

#### RESPONSÁVEL PELA CONTRATADA

NOME: RAIMUNDO TEIXEIRA LIMA/NETO  
CREA CE nº: 51765D  
ENGENHEIRO CIVIL  
Raimundo Teixeira Lima Neto  
ENG. CIVIL RNP 081237152-2  
CREA-CE 51765  
ASS: \_\_\_\_\_



#### RESPONSÁVEL PELA FISCALIZAÇÃO

Yekio Dionecio Bezerra  
Eng. Civil CREA - CE 341929  
RNP: 0612515844

**MATOS & ALMEIDA LTDA**

**RUA ANTONIO GOMES DA SILVA Nº 342, BAIRRO EDMAR BARREIRA - JAGUARIBE - CE.**



## DIÁRIO DE OBRA - CAJAZEIRAS

 <p><b>MATOS &amp; ALMEIDA LTDA.</b> CNPJ: 01.816.139/0001-70.</p>	<p><b>PREFEITURA MUNICIPAL DE JAGUARIBE-CE</b> <b>SECRETARIA DE EDUCAÇÃO E CULTURA</b></p>				
<p><b>CONTRATAÇÃO DE EMPRESA PARA CONSTRUÇÃO DE QUADRAS POLIESPORTIVAS NAS LOCALIDADES DE FECHADO, VISTA ALEGRE E CAJAZEIRAS, JUNTO A SECRETARIA EDUCAÇÃO E CULTURA DO MUNICÍPIO DE JAGUARIBE-CE</b></p>					
<p><b>CONTRATO Nº 16.03.03/2023</b></p>					
<p><b>DATA:</b> 09/02/2024</p>	<p><b>SEMANA:</b> sexta-feira</p>	<p><b>PERÍODO:</b> 90</p>	CONDIÇÃO DO TEMPO		
<p><b>DIAS DECORRIDOS:</b> 40</p>	<p><b>DIAS RESTANTES:</b> 50</p>	<p><b>LIV/DIAR</b></p>	MANHÃ	TARDE	NOITE
<p>ART INC. Nº CE20231288653 CNO: 90.016.71412/77 ALVARÁ CONST. Nº 580/2023</p>		<p>001/2023  PAG: 01</p>	<p>BOM INSTÁVEL CHUVOSO S/ ATIVIDADE</p>	<p>BOM INSTÁVEL CHUVOSO S/ ATIVIDADE</p>	<p>BOM INSTÁVEL CHUVOSO S/ ATIVIDADE</p>
EVOLUÇÃO DOS SERVIÇOS					
EXECUÇÃO DE ALVENARIAS					
ACIDENTES/INCIDENTES DO TRABALHO					
NÃO HOUVE ACIDENTES					
ANOTAÇÕES DA FISCALIZAÇÃO					
RESPONSÁVEL PELA CONTRATADA			RESPONSÁVEL PELA FISCALIZAÇÃO		
<p>NOME: RAIMUNDO TEIXEIRA LIMA NETO CREA CE nº: 51765D ENGENHEIRO CIVIL</p> <p>ASS: </p> <p style="font-size: small;">Raimundo Teixeira Lima Neto ENG CIVIL RNP: 061237152-3 CREA-CE 51765</p>			<p></p> <p style="font-size: small;">Yukio Dionísio Bezerra Eng. Civil CREA - CE 341929 RNP: 0618515844</p>		

**MATOS & ALMEIDA LTDA**

**RUA ANTONIO GOMES DA SILVA Nº 342, BAIRRO EDMAR BARREIRA - JAGUARIBE - CE.**

## DIÁRIO DE OBRA - CAJAZEIRAS

 <b>MATOS &amp; ALMEIDA LTDA.</b> CNPJ: 01.816.139/0001-70.		<b>PREFEITURA MUNICIPAL DE JAGUARIBE-CE</b> <b>SECRETARIA DE EDUCAÇÃO E CULTURA</b>			
<b>CONTRATAÇÃO DE EMPRESA PARA CONSTRUÇÃO DE QUADRAS POLIESPORTIVAS NAS LOCALIDADES DE FECHADO, VISTA ALEGRE E CAJAZEIRAS, JUNTO A SECRETARIA EDUCAÇÃO E CULTURA DO MUNICÍPIO DE JAGUARIBE-CE</b>					
<b>CONTRATO Nº 16.03.03/2023</b>					
<b>DATA:</b> 08/02/2024	<b>SEMANA:</b> quinta-feira	<b>PERÍODO:</b> 90	<b>CONDIÇÃO DO TEMPO</b>		
<b>DIAS DECORRIDOS:</b> 39	<b>DIAS RESTANTES:</b> 51	<b>LIV/DIAR</b>	<b>MANHÃ</b>	<b>TARDE</b>	<b>NOITE</b>
ART INC. Nº CE20231288653 CNO: 90.016.71412/77 ALVARÁ CONST. Nº 580/2023		001/2023	BOM	BOM	BOM
		PAG: 01	INSTÁVEL	INSTÁVEL	INSTÁVEL
		S/ ATIVIDADE	CHUVOSO	CHUVOSO	CHUVOSO
		S/ ATIVIDADE	S/ ATIVIDADE	S/ ATIVIDADE	S/ ATIVIDADE
<b>EVOLUÇÃO DOS SERVIÇOS</b>					
EXECUÇÃO DE ALVENARIAS					
<b>ACIDENTES/INCIDENTES DO TRABALHO</b>					
NÃO HOUVE ACIDENTES					
<b>ANOTAÇÕES DA FISCALIZAÇÃO</b>					
<b>RESPONSÁVEL PELA CONTRATADA</b>			<b>RESPONSÁVEL PELA FISCALIZAÇÃO</b>		
NOME: RAIMUNDO TEIXEIRA LIMA NETO CREA CE nº: 51765D ENGENHEIRO CIVIL ASS: _____ <div style="text-align: right; margin-top: 10px;">                       Raimundo Teixeira Lima Neto                      ENG. CIVIL RNP: 061237152-2                      CREA-CE 51765                 </div>			<div style="text-align: right; margin-top: 10px;">                       Yukio Diógenes Bezerra                      Eng. Civil CREA - CE 341929                      RNP: 0618510244                 </div>		

**MATOS & ALMEIDA LTDA**

**RUA ANTONIO GOMES DA SILVA Nº 342. BAIRRO EDMAR BARREIRA - JAGUARIBE - CE.**

## DIÁRIO DE OBRA - CAJAZEIRAS



**MATOS & ALMEIDA LTDA.**  
CNPJ: 01.816.139/0001-70.

**PREFEITURA MUNICIPAL DE JAGUARIBE-CE**  
**SECRETARIA DE EDUCAÇÃO E CULTURA**

**CONTRATAÇÃO DE EMPRESA PARA CONSTRUÇÃO DE QUADRAS POLIESPORTIVAS NAS LOCALIDADES DE FECHADO, VISTA ALEGRE E CAJAZEIRAS, JUNTO A SECRETARIA EDUCAÇÃO E CULTURA DO MUNICÍPIO DE JAGUARIBE-CE**

**CONTRATO Nº 16.03.03/2023**

<b>DATA:</b> 10/02/2024	<b>SEMANA:</b> sábado	<b>PERÍODO:</b> 90	<b>CONDIÇÃO DO TEMPO</b>			
<b>DIAS DECORRIDOS:</b> 41	<b>DIAS RESTANTES:</b> 49	<b>LIV/DIAR</b>	<b>MANHÃ</b>	<b>TARDE</b>	<b>NOITE</b>	
ART INC. Nº CE20231288653 CNO: 90.016.71412/77 ALVARÁ CONST. Nº 580/2023		001/2023	BOM	BOM	BOM	
			INSTÁVEL	INSTÁVEL	INSTÁVEL	
			CHUVOSO	CHUVOSO	CHUVOSO	
		<b>PAG: 01</b>	S/ ATIVIDADE	S/ ATIVIDADE	S/ ATIVIDADE	

### EVOLUÇÃO DOS SERVIÇOS

DESCANSO SEMANAL

### ACIDENTES/INCIDENTES DO TRABALHO

NÃO HOUVE ACIDENTES

### ANOTAÇÕES DA FISCALIZAÇÃO

RESPONSÁVEL PELA CONTRATADA	RESPONSÁVEL PELA FISCALIZAÇÃO
NOME: RAIMUNDO TEIXEIRA LIMA NETO CREA CE nº: 51765D ENGENHEIRO CIVIL ASS: _____ <div style="text-align: right; margin-top: 10px;">                       Raimundo Teixeira Lima Neto                      ENG. CIVIL RNP: 061237152-7                      CREA-CE 51765                 </div>	<div style="text-align: right; margin-top: 10px;">                       Yukio Diógenes Szeffra                      Eng. Civil CREA-CE 341029                      RNP: 0618515844                 </div>

**MATOS & ALMEIDA LTDA**

**RUA ANTONIO GOMES DA SILVA Nº 342. BAIRRO EDMAR BARREIRA - JAGUARIBE - CE.**

## DIÁRIO DE OBRA - CAJAZEIRAS



**MATOS & ALMEIDA LTDA.**  
CNPJ: 01.816.139/0001-70.

**PREFEITURA MUNICIPAL DE JAGUARIBE-CE**  
**SECRETARIA DE EDUCAÇÃO E CULTURA**

**CONTRATAÇÃO DE EMPRESA PARA CONSTRUÇÃO DE QUADRAS POLIESPORTIVAS NAS LOCALIDADES DE FECHADO, VISTA ALEGRE E CAJAZEIRAS, JUNTO A SECRETARIA EDUCAÇÃO E CULTURA DO MUNICÍPIO DE JAGUARIBE-CE**

**CONTRATO Nº 16.03.03/2023**

DATA: 11/02/2024	SEMANA: domingo	PERÍODO: 90	<b>CONDIÇÃO DO TEMPO</b>			
DIAS DECORRIDOS: 42	DIAS RESTANTES: 48	LIV/DIAR	<b>MANHÃ</b>	<b>TARDE</b>	<b>NOITE</b>	
ART INC. Nº CE20231288653		001/2023	BOM	BOM	BOM	
CNO: 90.016.71412/77			INSTÁVEL	INSTÁVEL	INSTÁVEL	
ALVARÁ CONST. Nº 580/2023			CHUVOSO	CHUVOSO	CHUVOSO	
		PAG: 01	S/ ATIVIDADE	S/ ATIVIDADE	S/ ATIVIDADE	

### EVOLUÇÃO DOS SERVIÇOS

DESCANSO SEMANAL

### ACIDENTES/INCIDENTES DO TRABALHO

NÃO HOUVE ACIDENTES



### ANOTAÇÕES DA FISCALIZAÇÃO

RESPONSÁVEL PELA CONTRATADA	RESPONSÁVEL PELA FISCALIZAÇÃO
<p>NOME: RAIMUNDO TEIXEIRA LIMA NETO                  CREA CE nº: 51765D                  ENGENHEIRO CIVIL</p> <p style="text-align: right;">                   Raimundo Teixeira Lima Neto                  ENG. CIVIL RNP 061237152-9                  CREA-CE 51765             </p> <p>ASS: _____</p>	<p style="text-align: right;">                   Yukio Diogenes Bezerra                  Eng. Civil CREA - CE 341929                  RNP: 0518515844             </p>

**MATOS & ALMEIDA LTDA**

**RUA ANTONIO GOMES DA SILVA Nº 342. BAIRRO EDMAR BARREIRA - JAGUARIBE - CE.**

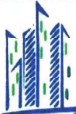

## DIÁRIO DE OBRA - CAJAZEIRAS

 <b>MATOS &amp; ALMEIDA LTDA.</b> CNPJ: 01.816.139/0001-70.		<b>PREFEITURA MUNICIPAL DE JAGUARIBE-CE</b> <b>SECRETARIA DE EDUCAÇÃO E CULTURA</b>																					
<b>CONTRATAÇÃO DE EMPRESA PARA CONSTRUÇÃO DE QUADRAS POLIESPORTIVAS NAS LOCALIDADES DE FECHADO, VISTA ALEGRE E CAJAZEIRAS, JUNTO A SECRETARIA EDUCAÇÃO E CULTURA DO MUNICÍPIO DE JAGUARIBE-CE</b>																							
<b>CONTRATO Nº 16.03.03/2023</b>																							
<b>DATA:</b> 12/02/2024	<b>SEMANA:</b> segunda-feira	<b>PERÍODO:</b> 90	CONDIÇÃO DO TEMPO																				
<b>DIAS DECORRIDOS:</b> 43	<b>DIAS RESTANTES:</b> 47	<b>LIV/DIAR</b>	<table border="1" style="width: 100%; border-collapse: collapse;"> <thead> <tr> <th style="width: 25%;">MANHÃ</th> <th style="width: 25%;">TARDE</th> <th style="width: 25%;">NOITE</th> <th style="width: 25%;"></th> </tr> </thead> <tbody> <tr> <td>BOM</td> <td>BOM</td> <td>BOM</td> <td></td> </tr> <tr> <td>INSTÁVEL</td> <td>INSTÁVEL</td> <td>INSTÁVEL</td> <td></td> </tr> <tr> <td>CHUVOSO</td> <td>CHUVOSO</td> <td>CHUVOSO</td> <td></td> </tr> <tr> <td>S/ ATIVIDADE</td> <td>S/ ATIVIDADE</td> <td>S/ ATIVIDADE</td> <td></td> </tr> </tbody> </table>	MANHÃ	TARDE	NOITE		BOM	BOM	BOM		INSTÁVEL	INSTÁVEL	INSTÁVEL		CHUVOSO	CHUVOSO	CHUVOSO		S/ ATIVIDADE	S/ ATIVIDADE	S/ ATIVIDADE	
MANHÃ	TARDE	NOITE																					
BOM	BOM	BOM																					
INSTÁVEL	INSTÁVEL	INSTÁVEL																					
CHUVOSO	CHUVOSO	CHUVOSO																					
S/ ATIVIDADE	S/ ATIVIDADE	S/ ATIVIDADE																					
ART INC. Nº CE20231288653 CNO: 90.016.71412/77 ALVARÁ CONST. Nº 580/2023		001/2023  PAG: 01																					
EVOLUÇÃO DOS SERVIÇOS																							
EXECUÇÃO DE ALVENARIAS																							
ACIDENTES/INCIDENTES DO TRABALHO																							
NÃO HOUVE ACIDENTES																							
ANOTAÇÕES DA FISCALIZAÇÃO																							
RESPONSÁVEL PELA CONTRATADA		RESPONSÁVEL PELA FISCALIZAÇÃO																					
NOME: RAIMUNDO TEIXEIRA LIMA NETO CREA CE nº: 51765D ENGENHEIRO CIVIL  ASS: _____ <div style="text-align: right; margin-top: 10px;">                       Raimundo Teixeira Lima Neto                      ENG CIVIL RNP: 061237452-7                      CREA-CE 51765                 </div>		<div style="text-align: right; margin-top: 10px;">                       Yukio Diógenes Bezerra                      Eng. Civil CREA - CE 241922                      RNP: 0610515844                 </div>																					

**MATOS & ALMEIDA LTDA**

**RUA ANTONIO GOMES DA SILVA Nº 342, BAIRRO EDMAR BARREIRA - JAGUARIBE - CE.**

## DIÁRIO DE OBRA - CAJAZEIRAS

 <b>MATOS &amp; ALMEIDA LTDA.</b> CNPJ: 01.816.139/0001-70.		<b>PREFEITURA MUNICIPAL DE JAGUARIBE-CE</b> <b>SECRETARIA DE EDUCAÇÃO E CULTURA</b>																
<b>CONTRATAÇÃO DE EMPRESA PARA CONSTRUÇÃO DE QUADRAS POLIESPORTIVAS NAS LOCALIDADES DE FECHADO, VISTA ALEGRE E CAJAZEIRAS, JUNTO A SECRETARIA EDUCAÇÃO E CULTURA DO MUNICÍPIO DE JAGUARIBE-CE</b>																		
<b>CONTRATO Nº 16.03.03/2023</b>																		
<b>DATA:</b> 13/02/2024	<b>SEMANA:</b> terça-feira	<b>PERÍODO:</b> 90	<b>CONDIÇÃO DO TEMPO</b>															
<b>DIAS DECORRIDOS:</b> 44	<b>DIAS RESTANTES:</b> 46	<b>LIV/DIAR</b> 001/2023	<table border="1" style="width: 100%; border-collapse: collapse;"> <thead> <tr> <th style="width: 33%;">MANHÃ</th> <th style="width: 33%;">TARDE</th> <th style="width: 33%;">NOITE</th> </tr> </thead> <tbody> <tr> <td>BOM</td> <td>BOM</td> <td>BOM</td> </tr> <tr> <td>INSTÁVEL</td> <td>INSTÁVEL</td> <td>INSTÁVEL</td> </tr> <tr> <td>CHUVOSO</td> <td>CHUVOSO</td> <td>CHUVOSO</td> </tr> <tr> <td>S/ ATIVIDADE</td> <td>S/ ATIVIDADE</td> <td>S/ ATIVIDADE</td> </tr> </tbody> </table>	MANHÃ	TARDE	NOITE	BOM	BOM	BOM	INSTÁVEL	INSTÁVEL	INSTÁVEL	CHUVOSO	CHUVOSO	CHUVOSO	S/ ATIVIDADE	S/ ATIVIDADE	S/ ATIVIDADE
MANHÃ	TARDE	NOITE																
BOM	BOM	BOM																
INSTÁVEL	INSTÁVEL	INSTÁVEL																
CHUVOSO	CHUVOSO	CHUVOSO																
S/ ATIVIDADE	S/ ATIVIDADE	S/ ATIVIDADE																
ART INC. Nº CE20231288653 CNO: 90.016.71412/77 ALVARÁ CONST. Nº 580/2023		<b>PAG: 01</b>																
<b>EVOLUÇÃO DOS SERVIÇOS</b>																		
EXECUÇÃO DE ALVENARIAS																		
<b>ACIDENTES/INCIDENTES DO TRABALHO</b>																		
NÃO HOUVE ACIDENTES																		
<b>ANOTAÇÕES DA FISCALIZAÇÃO</b>																		
<b>RESPONSÁVEL PELA CONTRATADA</b>		<b>RESPONSÁVEL PELA FISCALIZAÇÃO</b>																
NOME: RAIMUNDO TEIXEIRA LIMA NETO CREA CE nº: 51765D ENGENHEIRO CIVIL ASS: _____ <div style="text-align: right;">                       Raimundo Teixeira Lima Neto                      ENG CIVIL RNP 061237152-7                      CREA-CE 51765                 </div>		<div style="text-align: right;">                       Yukio Diógenes Bezerra                      Eng. Civil CREA-CE 341929                      RNP 0618515844                 </div>																

**MATOS & ALMEIDA LTDA**

**RUA ANTONIO GOMES DA SILVA Nº 342. BAIRRO EDMAR BARREIRA - JAGUARIBE - CE.**

## DIÁRIO DE OBRA - CAJAZEIRAS



**MATOS & ALMEIDA LTDA.**  
CNPJ: 01.816.139/0001-70.

**PREFEITURA MUNICIPAL DE JAGUARIBE-CE**  
**SECRETARIA DE EDUCAÇÃO E CULTURA**

**CONTRATAÇÃO DE EMPRESA PARA CONSTRUÇÃO DE QUADRAS POLIESPORTIVAS NAS LOCALIDADES DE FECHADO, VISTA ALEGRE E CAJAZEIRAS, JUNTO A SECRETARIA EDUCAÇÃO E CULTURA DO MUNICÍPIO DE JAGUARIBE-CE**

**CONTRATO Nº 16.03.03/2023**

DATA: 14/02/2024	SEMANA: quarta-feira	PERÍODO: 90	<b>CONDIÇÃO DO TEMPO</b>			
DIAS DECORRIDOS: 45	DIAS RESTANTES: 45	LIV/DIAR	<b>MANHÃ</b>	<b>TARDE</b>	<b>NOITE</b>	
ART INC. Nº CE20231288653		001/2023	BOM	BOM	BOM	
CNO: 90.016.71412/77			INSTÁVEL	INSTÁVEL	INSTÁVEL	
ALVARÁ CONST. Nº 580/2023			CHUVOSO	CHUVOSO	CHUVOSO	
		PAG: 01	S/ ATIVIDADE	S/ ATIVIDADE	S/ ATIVIDADE	

### EVOLUÇÃO DOS SERVIÇOS

FERIADO

### ACIDENTES/INCIDENTES DO TRABALHO

NÃO HOUVE ACIDENTES

### ANOTAÇÕES DA FISCALIZAÇÃO

RESPONSÁVEL PELA CONTRATADA	RESPONSÁVEL PELA FISCALIZAÇÃO
NOME: RAIMUNDO TEIXEIRA LIMA NETO CREA CE nº: 51765D ENGENHEIRO CIVIL  ASS: Raimundo Teixeira Lima Neto ENG. CIVIL RNP 061237152-9 CREA-CE 51765	           Yukio Dógenes Bezerra Eng. Civil CREA-CE 34132-9 RNP: 0619515344

**MATOS & ALMEIDA LTDA**

**RUA ANTONIO GOMES DA SILVA Nº 342, BAIRRO EDMAR BARREIRA - JAGUARIBE - CE.**

## DIÁRIO DE OBRA - CAJAZEIRAS



**MATOS & ALMEIDA LTDA.**  
CNPJ: 01.816.139/0001-70.

**PREFEITURA MUNICIPAL DE JAGUARIBE-CE**  
**SECRETARIA DE EDUCAÇÃO E CULTURA**

**CONTRATAÇÃO DE EMPRESA PARA CONSTRUÇÃO DE QUADRAS POLIESPORTIVAS NAS LOCALIDADES DE FECHADO, VISTA ALEGRE E CAJAZEIRAS, JUNTO A SECRETARIA EDUCAÇÃO E CULTURA DO MUNICÍPIO DE JAGUARIBE-CE**

**CONTRATO Nº 16.03.03/2023**

<b>DATA:</b> 15/02/2024	<b>SEMANA:</b> quinta-feira	<b>PERÍODO:</b> 90	<b>CONDIÇÃO DO TEMPO</b>			
<b>DIAS DECORRIDOS:</b> 46	<b>DIAS RESTANTES:</b> 44	<b>LIV/DIAR</b>	<b>MANHÃ</b>	<b>TARDE</b>	<b>NOITE</b>	
ART INC. Nº CE20231288653 CNO: 90.016.71412/77 ALVARÁ CONST. Nº 580/2023		001/2023	BOM	BOM	BOM	
			INSTÁVEL	INSTÁVEL	INSTÁVEL	
			CHUVOSO	CHUVOSO	CHUVOSO	
		PAG: 01	S/ ATIVIDADE	S/ ATIVIDADE	S/ ATIVIDADE	

### EVOLUÇÃO DOS SERVIÇOS

EXECUÇÃO DE ALVENARIAS  
EXECUÇÃO DE ESTRUTURA DE CONCRETO ARMADO

### ACIDENTES/INCIDENTES DO TRABALHO

NÃO HOUVE ACIDENTES

### ANOTAÇÕES DA FISCALIZAÇÃO

RESPONSÁVEL PELA CONTRATADA	RESPONSÁVEL PELA FISCALIZAÇÃO
NOME: RAIMUNDO TEIXEIRA LIMA NETO CREA CE nº: 51765D ENGENHEIRO CIVIL ASS: _____ <div style="text-align: right; margin-top: 10px;">                     Raimundo Teixeira Lima Neto                      Eng. Civil RNP: 061237152-7                      CREA-CE 51765                 </div>	<div style="margin-top: 10px;">                     Yukio Dique Junior Bezerra                      Eng. Civil CREA - CE 341926                      RNP: 0618515844                 </div>

**MATOS & ALMEIDA LTDA**

**RUA ANTONIO GOMES DA SILVA Nº 342. BAIRRO EDMAR BARREIRA - JAGUARIBE - CE.**

## DIÁRIO DE OBRA - CAJAZEIRAS



**MATOS & ALMEIDA LTDA.**  
CNPJ: 01.816.139/0001-70.

**PREFEITURA MUNICIPAL DE JAGUARIBE-CE**  
**SECRETARIA DE EDUCAÇÃO E CULTURA**

**CONTRATAÇÃO DE EMPRESA PARA CONSTRUÇÃO DE QUADRAS POLIESPORTIVAS NAS LOCALIDADES DE FECHADO, VISTA ALEGRE E CAJAZEIRAS, JUNTO A SECRETARIA EDUCAÇÃO E CULTURA DO MUNICÍPIO DE JAGUARIBE-CE**

**CONTRATO Nº 16.03.03/2023**

DATA: 16/02/2024	SEMANA: sexta-feira	PERÍODO: 90	<b>CONDIÇÃO DO TEMPO</b>			
DIAS DECORRIDOS: 47	DIAS RESTANTES: 43	LIV/DIAR	<b>MANHÃ</b>	<b>TARDE</b>	<b>NOITE</b>	
ART INC. Nº CE20231288653		001/2023	BOM	BOM	BOM	
CNO: 90.016.71412/77			INSTÁVEL	INSTÁVEL	INSTÁVEL	
ALVARÁ CONST. Nº 580/2023			CHUVOSO	CHUVOSO	CHUVOSO	
		PAG: 01	S/ ATIVIDADE	S/ ATIVIDADE	S/ ATIVIDADE	

### EVOLUÇÃO DOS SERVIÇOS

EXECUÇÃO DE ESTRUTURA DE CONCRETO ARMADO

### ACIDENTES/INCIDENTES DO TRABALHO

NÃO HOUVE ACIDENTES

### ANOTAÇÕES DA FISCALIZAÇÃO

RESPONSÁVEL PELA CONTRATADA	RESPONSÁVEL PELA FISCALIZAÇÃO
<p>NOME: RAIMUNDO TEIXEIRA LIMA NETO CREA CE nº: 51765D ENGENHEIRO CIVIL</p> <p style="text-align: right;">                       Raimundo Teixeira Lima Neto                      ENG. CIVIL RNP: 061237152-2                      CREA-CE 51765                 </p> <p>ASS: _____</p>	<p style="text-align: right;">                       Yukio Diógenes Bezerra                      Eng. Civil CREA - CE 341929                      RNP: 0618515844                 </p>

**MATOS & ALMEIDA LTDA**

**RUA ANTONIO GOMES DA SILVA Nº 342. BAIRRO EDMAR BARREIRA - JAGUARIBE - CE.**

## DIÁRIO DE OBRA - CAJAZEIRAS



**MATOS & ALMEIDA LTDA.**  
CNPJ: 01.816.139/0001-70.

**PREFEITURA MUNICIPAL DE JAGUARIBE-CE**  
**SECRETARIA DE EDUCAÇÃO E CULTURA**

**CONTRATAÇÃO DE EMPRESA PARA CONSTRUÇÃO DE QUADRAS POLIESPORTIVAS NAS LOCALIDADES DE FECHADO, VISTA ALEGRE E CAJAZEIRAS, JUNTO A SECRETARIA EDUCAÇÃO E CULTURA DO MUNICÍPIO DE JAGUARIBE-CE**

**CONTRATO Nº 16.03.03/2023**

DATA: 17/02/2024	SEMANA: sábado	PERÍODO: 90	<b>CONDIÇÃO DO TEMPO</b>			
DIAS DECORRIDOS: 48	DIAS RESTANTES: 42	LIV/DIAR	<b>MANHÃ</b>	<b>TARDE</b>	<b>NOITE</b>	
ART INC. Nº CE20231288653 CNO: 90.016.71412/77 ALVARÁ CONST. Nº 580/2023		001/2023	BOM INSTÁVEL CHUVOSO S/ ATIVIDADE	BOM INSTÁVEL CHUVOSO S/ ATIVIDADE	BOM INSTÁVEL CHUVOSO S/ ATIVIDADE	
		PAG: 01				

### EVOLUÇÃO DOS SERVIÇOS

DESCANSO SEMANAL

### ACIDENTES/INCIDENTES DO TRABALHO

NÃO HOUVE ACIDENTES

### ANOTAÇÕES DA FISCALIZAÇÃO

#### RESPONSÁVEL PELA CONTRATADA

NOME: RAIMUNDO TEIXEIRA LIMA NETO  
CREA CE nº: 51765D  
ENGENHEIRO CIVIL

ASS: \_\_\_\_\_

  
 Raimundo Teixeira Lima Neto  
 ENG. CIVIL RNP: 061237152-2  
 CREA CE 51765

#### RESPONSÁVEL PELA FISCALIZAÇÃO

  
 Yukio Diqueiros Brandão  
 Eng. Civil CREA CE 341929  
 RNP: 0618515844

**MATOS & ALMEIDA LTDA**

**RUA ANTONIO GOMES DA SILVA Nº 342. BAIRRO EDMAR BARREIRA - JAGUARIBE - CE.**

## DIÁRIO DE OBRA - CAJAZEIRAS



**MATOS & ALMEIDA LTDA.**  
CNPJ: 01.816.139/0001-70.

**PREFEITURA MUNICIPAL DE JAGUARIBE-CE**  
**SECRETARIA DE EDUCAÇÃO E CULTURA**

**CONTRATAÇÃO DE EMPRESA PARA CONSTRUÇÃO DE QUADRAS POLIESPORTIVAS NAS LOCALIDADES DE FECHADO, VISTA ALEGRE E CAJAZEIRAS, JUNTO A SECRETARIA EDUCAÇÃO E CULTURA DO MUNICÍPIO DE JAGUARIBE-CE**

**CONTRATO Nº 16.03.03/2023**

DATA: 18/02/2024	SEMANA: domingo	PERÍODO: 90	<b>CONDIÇÃO DO TEMPO</b>			
DIAS DECORRIDOS: 49	DIAS RESTANTES: 41	LIV/DIAR	<b>MANHÃ</b>	<b>TARDE</b>	<b>NOITE</b>	
ART INC. Nº CE20231288653 CNO: 90.016.71412/77 ALVARÁ CONST. Nº 580/2023		001/2023	BOM INSTÁVEL CHUVOSO S/ ATIVIDADE	BOM INSTÁVEL CHUVOSO S/ ATIVIDADE	BOM INSTÁVEL CHUVOSO S/ ATIVIDADE	
		PAG: 01				

### EVOLUÇÃO DOS SERVIÇOS

DESCANSO SEMANAL

### ACIDENTES/INCIDENTES DO TRABALHO

NÃO HOUVE ACIDENTES



### ANOTAÇÕES DA FISCALIZAÇÃO

RESPONSÁVEL PELA CONTRATADA	RESPONSÁVEL PELA FISCALIZAÇÃO
NOME: RAIMUNDO TEIXEIRA LIMA NETO CREA CE nº: 51765D ENGENHEIRO CIVIL ASS: _____ <div style="text-align: right; margin-top: 10px;">                       Raimundo Teixeira Lima Neto                      ENG. CIVIL RNP 061237152-4                      CREA-CE 51765                 </div>	<div style="text-align: right; margin-top: 10px;">                       Yukio Dias dos Santos                      Eng. Civil CREA-CE 341929                      RNP 0618515844                 </div>

**MATOS & ALMEIDA LTDA**

**RUA ANTONIO GOMES DA SILVA Nº 342. BAIRRO EDMAR BARREIRA - JAGUARIBE - CE.**



## DIÁRIO DE OBRA - CAJAZEIRAS

 <b>MATOS &amp; ALMEIDA LTDA.</b> CNPJ: 01.816.139/0001-70.		<b>PREFEITURA MUNICIPAL DE JAGUARIBE-CE</b> SECRETARIA DE EDUCAÇÃO E CULTURA																
CONTRATAÇÃO DE EMPRESA PARA CONSTRUÇÃO DE QUADRAS POLIESPORTIVAS NAS LOCALIDADES DE FECHADO, VISTA ALEGRE E CAJAZEIRAS, JUNTO A SECRETARIA EDUCAÇÃO E CULTURA DO MUNICÍPIO DE JAGUARIBE-CE																		
CONTRATO Nº 16.03.03/2023																		
DATA: 19/02/2024	SEMANA: segunda-feira	PERÍODO: 90	CONDIÇÃO DO TEMPO															
DIAS DECORRIDOS: 50	DIAS RESTANTES: 40	LIV/DIAR 001/2023	<table border="1" style="width: 100%; border-collapse: collapse;"> <thead> <tr> <th style="width: 33%;">MANHÃ</th> <th style="width: 33%;">TARDE</th> <th style="width: 33%;">NOITE</th> </tr> </thead> <tbody> <tr> <td>BOM</td> <td>BOM</td> <td>BOM</td> </tr> <tr> <td>INSTÁVEL</td> <td>INSTÁVEL</td> <td>INSTÁVEL</td> </tr> <tr> <td>CHUVOSO</td> <td>CHUVOSO</td> <td>CHUVOSO</td> </tr> <tr> <td>S/ ATIVIDADE</td> <td>S/ ATIVIDADE</td> <td>S/ ATIVIDADE</td> </tr> </tbody> </table>	MANHÃ	TARDE	NOITE	BOM	BOM	BOM	INSTÁVEL	INSTÁVEL	INSTÁVEL	CHUVOSO	CHUVOSO	CHUVOSO	S/ ATIVIDADE	S/ ATIVIDADE	S/ ATIVIDADE
MANHÃ	TARDE	NOITE																
BOM	BOM	BOM																
INSTÁVEL	INSTÁVEL	INSTÁVEL																
CHUVOSO	CHUVOSO	CHUVOSO																
S/ ATIVIDADE	S/ ATIVIDADE	S/ ATIVIDADE																
ART INC. Nº CE20231288653 CNO: 90.016.71412/77 ALVARÁ CONST. Nº 580/2023		PAG: 01																
EVOLUÇÃO DOS SERVIÇOS																		
EXECUÇÃO DE ESTRUTURA DE CONCRETO ARMADO																		
ACIDENTES/INCIDENTES DO TRABALHO																		
NÃO HOUVE ACIDENTES																		
ANOTAÇÕES DA FISCALIZAÇÃO																		
RESPONSÁVEL PELA CONTRATADA		RESPONSÁVEL PELA FISCALIZAÇÃO																
NOME: RAIMUNDO TEIXEIRA LIMA NETO CREA CE nº: 51765D ENGENHEIRO CIVIL ASS: _____  Raimundo Teixeira Lima Neto ENG. CIVIL / RNP: 061237152-3 CREA-CE 51765		 Yukio Otonari Eng. Civil CREA - CE 341929 RNP: 0618515844																

**MATOS & ALMEIDA LTDA**

**RUA ANTONIO GOMES DA SILVA Nº 342, BAIRRO EDMAR BARREIRA - JAGUARIBE - CE.**

## DIÁRIO DE OBRA - CAJAZEIRAS

 <b>MATOS &amp; ALMEIDA LTDA.</b> CNPJ: 01.816.139/0001-70.		<b>PREFEITURA MUNICIPAL DE JAGUARIBE-CE</b> <b>SECRETARIA DE EDUCAÇÃO E CULTURA</b>			
<b>CONTRATAÇÃO DE EMPRESA PARA CONSTRUÇÃO DE QUADRAS POLIESPORTIVAS NAS LOCALIDADES DE FECHADO, VISTA ALEGRE E CAJAZEIRAS, JUNTO A SECRETARIA EDUCAÇÃO E CULTURA DO MUNICÍPIO DE JAGUARIBE-CE</b>					
<b>CONTRATO Nº 16.03.03/2023</b>					
<b>DATA:</b> 20/02/2024	<b>SEMANA:</b> terça-feira	<b>PERÍODO:</b> 90	<b>CONDIÇÃO DO TEMPO</b>		
<b>DIAS DECORRIDOS:</b> 51	<b>DIAS RESTANTES:</b> 39	<b>LIV/DIAR</b>	<b>MANHÃ</b>	<b>TARDE</b>	<b>NOITE</b>
ART INC. Nº CE20231288653 CNO: 90.016.71412/77 ALVARÁ CONST. Nº 580/2023		001/2023  PAG: 01	BOM INSTÁVEL CHUVOSO S/ ATIVIDADE	BOM INSTÁVEL CHUVOSO S/ ATIVIDADE	BOM INSTÁVEL CHUVOSO S/ ATIVIDADE
<b>EVOLUÇÃO DOS SERVIÇOS</b>					
EXECUÇÃO DE ESTRUTURA DE CONCRETO ARMADO					
<b>ACIDENTES/INCIDENTES DO TRABALHO</b>					
NÃO HOUVE ACIDENTES					
<b>ANOTAÇÕES DA FISCALIZAÇÃO</b>					
<b>RESPONSÁVEL PELA CONTRATADA</b>			<b>RESPONSÁVEL PELA FISCALIZAÇÃO</b>		
NOME: RAIMUNDO TEIXEIRA LIMA NETO CREA CE nº: 51765D ENGENHEIRO CIVIL  ASS: _____   Raimundo Teixeira Lima Neto ENG. CIVIL RNP: 061237152-7 CREA-CE 51765			 Yukio Dionísio Bezerra Eng. Civil CREA-CE 341929 RNP: 0618515844		

**MATOS & ALMEIDA LTDA**

**RUA ANTONIO GOMES DA SILVA Nº 342, BAIRRO EDMAR BARREIRA - JAGUARIBE - CE.**

## DIÁRIO DE OBRA - CAJAZEIRAS

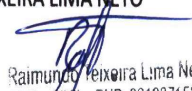
 <p><b>MATOS &amp; ALMEIDA LTDA.</b> CNPJ: 01.816.139/0001-70.</p>	<p><b>PREFEITURA MUNICIPAL DE JAGUARIBE-CE</b> <b>SECRETARIA DE EDUCAÇÃO E CULTURA</b></p>				
<p><b>CONTRATAÇÃO DE EMPRESA PARA CONSTRUÇÃO DE QUADRAS POLIESPORTIVAS NAS LOCALIDADES DE FECHADO, VISTA ALEGRE E CAJAZEIRAS, JUNTO A SECRETARIA EDUCAÇÃO E CULTURA DO MUNICÍPIO DE JAGUARIBE-CE</b></p>					
<p><b>CONTRATO Nº 16.03.03/2023</b></p>					
<p><b>DATA:</b> 21/02/2024</p>	<p><b>SEMANA:</b> quarta-feira</p>	<p><b>PERÍODO:</b> 90</p>	<p><b>CONDIÇÃO DO TEMPO</b></p>		
<p><b>DIAS DECORRIDOS:</b> 52</p>	<p><b>DIAS RESTANTES:</b> 38</p>	<p><b>LIV/DIAR</b></p>	<p><b>MANHÃ</b></p>	<p><b>TARDE</b></p>	<p><b>NOITE</b></p>
<p>ART INC. Nº CE20231288653 CNO: 90.016.71412/77 ALVARÁ CONST. Nº 580/2023</p>		<p>001/2023  PAG: 01</p>	<p>BOM INSTÁVEL CHUVOSO S/ ATIVIDADE</p>	<p>BOM INSTÁVEL CHUVOSO S/ ATIVIDADE</p>	<p>BOM INSTÁVEL CHUVOSO S/ ATIVIDADE</p>
<p><b>EVOLUÇÃO DOS SERVIÇOS</b></p>					
<p>EXECUÇÃO DE LAJE</p>					
<p><b>ACIDENTES/INCIDENTES DO TRABALHO</b></p>					
<p>NÃO HOUVE ACIDENTES</p>					
<p><b>ANOTAÇÕES DA FISCALIZAÇÃO</b></p>					
<p><b>RESPONSÁVEL PELA CONTRATADA</b></p>			<p><b>RESPONSÁVEL PELA FISCALIZAÇÃO</b></p>		
<p>NOME: RAIMUNDO TEIXEIRA LIMA NETO CREA CE nº: 51765D ENGENHEIRO CIVIL</p>			<p>Yukio Douglas Bezerra Eng. Civil CREA - CE 341929 RNP 0518515844</p>		
<p>ASS: _____  Raimundo Teixeira Lima Neto ENG CIVIL RNP: 061237152-7 CREA-CE 51765</p>			<p>_____</p>		

**MATOS & ALMEIDA LTDA**

**RUA ANTONIO GOMES DA SILVA Nº 342, BAIRRO EDMAR BARREIRA - JAGUARIBE - CE.**

## DIÁRIO DE OBRA - CAJAZEIRAS



**MATOS & ALMEIDA LTDA.**  
CNPJ: 01.816.139/0001-70.

**PREFEITURA MUNICIPAL DE JAGUARIBE-CE**  
**SECRETARIA DE EDUCAÇÃO E CULTURA**

**CONTRATAÇÃO DE EMPRESA PARA CONSTRUÇÃO DE QUADRAS POLIESPORTIVAS NAS LOCALIDADES DE FECHADO, VISTA ALEGRE E CAJAZEIRAS, JUNTO A SECRETARIA EDUCAÇÃO E CULTURA DO MUNICÍPIO DE JAGUARIBE-CE**

**CONTRATO Nº 16.03.03/2023**

DATA: 22/02/2024	SEMANA: quinta-feira	PERÍODO: 90	<b>CONDIÇÃO DO TEMPO</b>			
DIAS DECORRIDOS: 53	DIAS RESTANTES: 37	LIV/DIAR	<b>MANHÃ</b>	<b>TARDE</b>	<b>NOITE</b>	
ART INC. Nº CE20231288653		001/2023	BOM	BOM	BOM	
CNO: 90.016.71412/77			INSTÁVEL	INSTÁVEL	INSTÁVEL	
ALVARÁ CONST. Nº 580/2023			CHUVOSO	CHUVOSO	CHUVOSO	
		PAG: 01	S/ ATIVIDADE	S/ ATIVIDADE	S/ ATIVIDADE	

### EVOLUÇÃO DOS SERVIÇOS

EXECUÇÃO DE CHAPISCO

### ACIDENTES/INCIDENTES DO TRABALHO

NÃO HOUVE ACIDENTES



### ANOTAÇÕES DA FISCALIZAÇÃO

RESPONSÁVEL PELA CONTRATADA	RESPONSÁVEL PELA FISCALIZAÇÃO
NOME: RAIMUNDO TEIXEIRA LIMA NETO CREA CE nº: 51765D ENGENHEIRO CIVIL ASS: Raimundo Teixeira Lima Neto ENG. CIVIL RNP: 061237152-1 CREA-CE: 51765	Yukio Dícenes Bezerra Eng. Civil CREA-CE 341929 RNP: 0618515844

**MATOS & ALMEIDA LTDA**

**RUA ANTONIO GOMES DA SILVA Nº 342, BAIRRO EDMAR BARREIRA - JAGUARIBE - CE.**

## DIÁRIO DE OBRA - CAJAZEIRAS

 <b>MATOS &amp; ALMEIDA LTDA.</b> CNPJ: 01.816.139/0001-70.		<b>PREFEITURA MUNICIPAL DE JAGUARIBE-CE</b> <b>SECRETARIA DE EDUCAÇÃO E CULTURA</b>			
<b>CONTRATAÇÃO DE EMPRESA PARA CONSTRUÇÃO DE QUADRAS POLIESPORTIVAS NAS LOCALIDADES DE FECHADO, VISTA ALEGRE E CAJAZEIRAS, JUNTO A SECRETARIA EDUCAÇÃO E CULTURA DO MUNICÍPIO DE JAGUARIBE-CE</b>					
<b>CONTRATO Nº 16.03.03/2023</b>					
<b>DATA:</b> 23/02/2024	<b>SEMANA:</b> sexta-feira	<b>PERÍODO:</b> 90	<b>CONDIÇÃO DO TEMPO</b>		
<b>DIAS DECORRIDOS:</b> 54	<b>DIAS RESTANTES:</b> 36	<b>LIV/DIAR</b>	<b>MANHÃ</b>	<b>TARDE</b>	<b>NOITE</b>
ART INC. Nº CE20231288653 CNO: 90.016.71412/77 ALVARÁ CONST. Nº 580/2023		001/2023  PAG: 01	BOM INSTÁVEL CHUVOSO S/ ATIVIDADE	BOM INSTÁVEL CHUVOSO S/ ATIVIDADE	BOM INSTÁVEL CHUVOSO S/ ATIVIDADE
<b>EVOLUÇÃO DOS SERVIÇOS</b>					
EXECUÇÃO DE CHAPISCO					
<b>ACIDENTES/INCIDENTES DO TRABALHO</b>					
NÃO HOUVE ACIDENTES					
<b>ANOTAÇÕES DA FISCALIZAÇÃO</b>					
<b>RESPONSÁVEL PELA CONTRATADA</b>			<b>RESPONSÁVEL PELA FISCALIZAÇÃO</b>		
NOME: RAIMUNDO TEIXEIRA LIMA NETO CREA CE nº: 51765D ENGENHEIRO CIVIL ASS: _____  Raimundo Teixeira Lima Neto ENG. CIVIL RNP: 061237152-1 CREA-CE 51765			 Yukio Diogenes Bezerra Eng. Civil CREA-CE 341929 RNP: 0618515844		

**MATOS & ALMEIDA LTDA**

**RUA ANTONIO GOMES DA SILVA Nº 342, BAIRRO EDMAR BARREIRA - JAGUARIBE - CE.**

## DIÁRIO DE OBRA - CAJAZEIRAS



**MATOS & ALMEIDA LTDA.**  
CNPJ: 01.816.139/0001-70.

**PREFEITURA MUNICIPAL DE JAGUARIBE-CE**  
**SECRETARIA DE EDUCAÇÃO E CULTURA**

**CONTRATAÇÃO DE EMPRESA PARA CONSTRUÇÃO DE QUADRAS POLIESPORTIVAS NAS LOCALIDADES DE FECHADO, VISTA ALEGRE E CAJAZEIRAS, JUNTO A SECRETARIA EDUCAÇÃO E CULTURA DO MUNICÍPIO DE JAGUARIBE-CE**

**CONTRATO Nº 16.03.03/2023**

DATA: 24/02/2024	SEMANA: sábado	PERÍODO: 90	<b>CONDIÇÃO DO TEMPO</b>		
DIAS DECORRIDOS: 55	DIAS RESTANTES: 35	LIV/DIAR	<b>MANHÃ</b>	<b>TARDE</b>	<b>NOITE</b>
ART INC. Nº CE20231288653 CNO: 90.016.71412/77 ALVARÁ CONST. Nº 580/2023		001/2023  PAG: 01	BOM INSTÁVEL CHUVOSO S/ ATIVIDADE	BOM INSTÁVEL CHUVOSO S/ ATIVIDADE	BOM INSTÁVEL CHUVOSO S/ ATIVIDADE

### EVOLUÇÃO DOS SERVIÇOS

DESCANSO SEMANAL

### ACIDENTES/INCIDENTES DO TRABALHO

NÃO HOUE ACIDENTES

### ANOTAÇÕES DA FISCALIZAÇÃO

#### RESPONSÁVEL PELA CONTRATADA

NOME: RAIMUNDO TEIXEIRA LIMA NETO  
CREA CE nº: 51765D  
ENGENHEIRO CIVIL  
ASS: \_\_\_\_\_  
*Raimundo Teixeira Lima Neto*  
ENG CIVIL RNP: 061237152-0  
CREA-CE 51765

#### RESPONSÁVEL PELA FISCALIZAÇÃO

*Yukio Diogenes Bezerra*  
Eng. Civil CREA-CE 341029  
RNP: 0510515944

**MATOS & ALMEIDA LTDA**

**RUA ANTONIO GOMES DA SILVA Nº 342, BAIRRO EDMAR BARREIRA - JAGUARIBE - CE.**

## DIÁRIO DE OBRA - CAJAZEIRAS



**MATOS & ALMEIDA LTDA.**  
CNPJ: 01.816.139/0001-70.

**PREFEITURA MUNICIPAL DE JAGUARIBE-CE**  
**SECRETARIA DE EDUCAÇÃO E CULTURA**

**CONTRATAÇÃO DE EMPRESA PARA CONSTRUÇÃO DE QUADRAS POLIESPORTIVAS NAS LOCALIDADES DE FECHADO, VISTA ALEGRE E CAJAZEIRAS, JUNTO A SECRETARIA EDUCAÇÃO E CULTURA DO MUNICÍPIO DE JAGUARIBE-CE**

**CONTRATO Nº 16.03.03/2023**

DATA: 25/02/2024	SEMANA: domingo	PERÍODO: 90	<b>CONDIÇÃO DO TEMPO</b>			
DIAS DECORRIDOS: 56	DIAS RESTANTES: 34	LIV/DIAR	<b>MANHÃ</b>	<b>TARDE</b>	<b>NOITE</b>	
ART INC. Nº CE20231288653		001/2023	BOM	BOM	BOM	
CNO: 90.016.71412/77			INSTÁVEL	INSTÁVEL	INSTÁVEL	
ALVARÁ CONST. Nº 580/2023			CHUVOSO	CHUVOSO	CHUVOSO	
		PAG: 01	S/ ATIVIDADE	S/ ATIVIDADE	S/ ATIVIDADE	

### EVOLUÇÃO DOS SERVIÇOS

DESCANSO SEMANAL

### ACIDENTES/INCIDENTES DO TRABALHO

NÃO HOUVE ACIDENTES



### ANOTAÇÕES DA FISCALIZAÇÃO

RESPONSÁVEL PELA CONTRATADA	RESPONSÁVEL PELA FISCALIZAÇÃO
NOME: RAIMUNDO TEIXEIRA LIMA NETO CREA CE nº: 51765D ENGENHEIRO CIVIL ASS: _____ <div style="text-align: right; margin-top: 10px;">                       Raimundo Teixeira Lima Neto                      ENG. CIVIL RNP: 061237152-1                      CREA-CE 51765                 </div>	<div style="text-align: right; margin-top: 10px;">                       Yukio Diógenes Bezerra                      Eng. Civil CREA-CE 341925                      RNP: 051851584-1                 </div>

**MATOS & ALMEIDA LTDA**

**RUA ANTONIO GOMES DA SILVA Nº 342. BAIRRO EDMAR BARREIRA - JAGUARIBE - CE.**

## DIÁRIO DE OBRA - CAJAZEIRAS

 <b>MATOS &amp; ALMEIDA LTDA.</b> CNPJ: 01.816.139/0001-70.		<b>PREFEITURA MUNICIPAL DE JAGUARIBE-CE</b> <b>SECRETARIA DE EDUCAÇÃO E CULTURA</b>			
<b>CONTRATAÇÃO DE EMPRESA PARA CONSTRUÇÃO DE QUADRAS POLIESPORTIVAS NAS LOCALIDADES DE FECHADO, VISTA ALEGRE E CAJAZEIRAS, JUNTO A SECRETARIA EDUCAÇÃO E CULTURA DO MUNICÍPIO DE JAGUARIBE-CE</b>					
<b>CONTRATO Nº 16.03.03/2023</b>					
<b>DATA:</b> 26/02/2024	<b>SEMANA:</b> segunda-feira	<b>PERÍODO:</b> 90	<b>CONDIÇÃO DO TEMPO</b>		
<b>DIAS DECORRIDOS:</b> 57	<b>DIAS RESTANTES:</b> 33	<b>LIV/DIAR</b>	<b>MANHÃ</b>	<b>TARDE</b>	<b>NOITE</b>
ART INC. Nº CE20231288653 CNO: 90.016.71412/77 ALVARÁ CONST. Nº 580/2023		001/2023  PAG: 01	BOM INSTÁVEL CHUVOSO S/ ATIVIDADE	BOM INSTÁVEL CHUVOSO S/ ATIVIDADE	BOM INSTÁVEL CHUVOSO S/ ATIVIDADE
<b>EVOLUÇÃO DOS SERVIÇOS</b>					
EXECUÇÃO DE REBOCO					
<b>ACIDENTES/INCIDENTES DO TRABALHO</b>					
NÃO HOUVE ACIDENTES					
<b>ANOTAÇÕES DA FISCALIZAÇÃO</b>					
<b>RESPONSÁVEL PELA CONTRATADA</b>			<b>RESPONSÁVEL PELA FISCALIZAÇÃO</b>		
NOME: RAIMUNDO TEIXEIRA LIMA NETO CREA CE nº: 51765D ENGENHEIRO CIVIL  ASS: _____			 Raimundo Teixeira Lima Neto ENG CIVIL RNP: 061237152-5 CREA CE: 51765		
			 Yulio Djalma Bezerra Eng. Civil CREA CE 341629 RNP: 0618515844		

**MATOS & ALMEIDA LTDA**

**RUA ANTONIO GOMES DA SILVA Nº 342, BAIRRO EDMAR BARREIRA - JAGUARIBE - CE.**

## DIÁRIO DE OBRA - CAJAZEIRAS



**MATOS & ALMEIDA LTDA.**  
CNPJ: 01.816.139/0001-70.

**PREFEITURA MUNICIPAL DE JAGUARIBE-CE**  
**SECRETARIA DE EDUCAÇÃO E CULTURA**

**CONTRATAÇÃO DE EMPRESA PARA CONSTRUÇÃO DE QUADRAS POLIESPORTIVAS NAS LOCALIDADES DE FECHADO, VISTA ALEGRE E CAJAZEIRAS, JUNTO A SECRETARIA EDUCAÇÃO E CULTURA DO MUNICÍPIO DE JAGUARIBE-CE**

**CONTRATO Nº 16.03.03/2023**

DATA: 27/02/2024	SEMANA: terça-feira	PERÍODO: 90	<b>CONDIÇÃO DO TEMPO</b>			
DIAS DECORRIDOS: 58	DIAS RESTANTES: 32	LIV/DIAR	<b>MANHÃ</b>	<b>TARDE</b>	<b>NOITE</b>	
ART INC. Nº CE20231288653 CNO: 90.016.71412/77 ALVARÁ CONST. Nº 580/2023		001/2023  PAG: 01	BOM INSTÁVEL CHUVOSO S/ ATIVIDADE	BOM INSTÁVEL CHUVOSO S/ ATIVIDADE	BOM INSTÁVEL CHUVOSO S/ ATIVIDADE	

### EVOLUÇÃO DOS SERVIÇOS

EXECUÇÃO DE REBOCO

### ACIDENTES/INCIDENTES DO TRABALHO

NÃO HOUVE ACIDENTES

### ANOTAÇÕES DA FISCALIZAÇÃO

#### RESPONSÁVEL PELA CONTRATADA

NOME: RAIMUNDO TEIXEIRA LIMA NETO  
CREA CE nº: 51765D  
ENGENHEIRO CIVIL

ASS: \_\_\_\_\_

  
Raimundo Teixeira Lima Neto  
ENG. CIVIL RNP: 061237152-7  
CREA CE 51765



#### RESPONSÁVEL PELA FISCALIZAÇÃO

  
Yukio Diogenes Bezerra  
Eng. Civil CREA - CE 341926  
RNP 0618515844

**MATOS & ALMEIDA LTDA**

**RUA ANTONIO GOMES DA SILVA Nº 342, BAIRRO EDMAR BARREIRA - JAGUARIBE - CE.**



## DIÁRIO DE OBRA - CAJAZEIRAS

 <b>MATOS &amp; ALMEIDA LTDA.</b> CNPJ: 01.816.139/0001-70.		<b>PREFEITURA MUNICIPAL DE JAGUARIBE-CE</b> <b>SECRETARIA DE EDUCAÇÃO E CULTURA</b>			
<b>CONTRATAÇÃO DE EMPRESA PARA CONSTRUÇÃO DE QUADRAS POLIESPORTIVAS NAS LOCALIDADES DE FECHADO, VISTA ALEGRE E CAJAZEIRAS, JUNTO A SECRETARIA EDUCAÇÃO E CULTURA DO MUNICÍPIO DE JAGUARIBE-CE</b>					
<b>CONTRATO Nº 16.03.03/2023</b>					
<b>DATA:</b> 28/02/2024	<b>SEMANA:</b> quarta-feira	<b>PERÍODO:</b> 90	CONDIÇÃO DO TEMPO		
<b>DIAS DECORRIDOS:</b> 59	<b>DIAS RESTANTES:</b> 31	<b>LIV/DIAR</b>	MANHÃ	TARDE	NOITE
ART INC. Nº CE20231288653 CNO: 90.016.71412/77 ALVARÁ CONST. Nº 580/2023		001/2023  PAG: 01	BOM INSTÁVEL CHUVOSO S/ ATIVIDADE	BOM INSTÁVEL CHUVOSO S/ ATIVIDADE	BOM INSTÁVEL CHUVOSO S/ ATIVIDADE
EVOLUÇÃO DOS SERVIÇOS					
EXECUÇÃO DE REBOCO					
ACIDENTES/INCIDENTES DO TRABALHO					
NÃO HOUVE ACIDENTES					
ANOTAÇÕES DA FISCALIZAÇÃO					
RESPONSÁVEL PELA CONTRATADA			RESPONSÁVEL PELA FISCALIZAÇÃO		
NOME: RAIMUNDO TEIXEIRA LIMA NETO CREA CE nº: 51765D ENGENHEIRO CIVIL ASS: _____ <div style="text-align: right; margin-top: 10px;">                       Raimundo Teixeira Lima Neto                      ENG CIVIL RNP 061237152-4                      CREA-CE 51765                 </div>			<div style="text-align: right; margin-top: 10px;">                       Yukio Diógenes Bezerra                      Eng. Civil RNP CE 341929                      RNP 0618515844                 </div>		

**MATOS & ALMEIDA LTDA**

**RUA ANTONIO GOMES DA SILVA Nº 342, BAIRRO EDMAR BARREIRA - JAGUARIBE - CE.**

## DIÁRIO DE OBRA - CAJAZEIRAS

 <p><b>MATOS &amp; ALMEIDA LTDA.</b> CNPJ: 01.816.139/0001-70.</p>	<p><b>PREFEITURA MUNICIPAL DE JAGUARIBE-CE</b> <b>SECRETARIA DE EDUCAÇÃO E CULTURA</b></p>				
<p><b>CONTRATAÇÃO DE EMPRESA PARA CONSTRUÇÃO DE QUADRAS POLIESPORTIVAS NAS LOCALIDADES DE FECHADO, VISTA ALEGRE E CAJAZEIRAS, JUNTO A SECRETARIA EDUCAÇÃO E CULTURA DO MUNICÍPIO DE JAGUARIBE-CE</b></p>					
<p><b>CONTRATO Nº 16.03.03/2023</b></p>					
<p><b>DATA:</b> 29/02/2024</p>	<p><b>SEMANA:</b> quinta-feira</p>	<p><b>PERÍODO:</b> 90</p>	CONDIÇÃO DO TEMPO		
<p><b>DIAS DECORRIDOS:</b> 60</p>	<p><b>DIAS RESTANTES:</b> 30</p>	<p><b>LIV/DIAR</b></p>	MANHÃ	TARDE	NOITE
<p>ART INC. Nº CE20231288653 CNO: 90.016.71412/77 ALVARÁ CONST. Nº 580/2023</p>		<p>001/2023  PAG: 01</p>	<p>BOM INSTÁVEL CHUVOSO S/ ATIVIDADE</p>	<p>BOM INSTÁVEL CHUVOSO S/ ATIVIDADE</p>	<p>BOM INSTÁVEL CHUVOSO S/ ATIVIDADE</p>
EVOLUÇÃO DOS SERVIÇOS					
EXECUÇÃO DE REBOCO					
ACIDENTES/INCIDENTES DO TRABALHO					
NÃO HOUVE ACIDENTES					
ANOTAÇÕES DA FISCALIZAÇÃO					
RESPONSÁVEL PELA CONTRATADA			RESPONSÁVEL PELA FISCALIZAÇÃO		
<p>NOME: RAIMUNDO TEIXEIRA LIMA NETO CREA CE nº: 51765D ENGENHEIRO CIVIL</p> <p style="text-align: right;">                       Raimundo Teixeira Lima Neto                      ENG. CIVIL RNP: 061237152-2                      CREA-CE 51765                 </p> <p>ASS: _____</p>			<p style="text-align: right;">                       Yukio Diógenes Bezerra                      Eng. Civil CREA-CE 341920                      RNP: 418515644                 </p>		

**MATOS & ALMEIDA LTDA**

**RUA ANTONIO GOMES DA SILVA Nº 342, BAIRRO EDMAR BARREIRA - JAGUARIBE - CE.**



**MATOS & ALMEIDA LTDA.**

**CNPJ:01.816.139/0001-70.**

# **DIÁRIO DE OBRA**



**CONTRATAÇÃO DE EMPRESA PARA  
CONSTRUÇÃO DE QUADRAS  
POLIESPORTIVAS NAS LOCALIDADES DE  
FECHADO, VISTA ALEGRE E CAJAZEIRAS,  
JUNTO A SECRETARIA EDUCAÇÃO E  
CULTURA DO MUNICIPIO DE JAGUARIBE-  
CE**

**CONTRATO Nº 16.03.03/2023**

**ART  
Nº CE20231288653**

**mar/24**



## DIÁRIO DE OBRA - CAJAZEIRAS

 <p><b>MATOS &amp; ALMEIDA LTDA.</b> CNPJ: 01.816.139/0001-70.</p>	<p><b>PREFEITURA MUNICIPAL DE JAGUARIBE-CE</b> <b>SECRETARIA DE EDUCAÇÃO E CULTURA</b></p>				
<p><b>CONTRATAÇÃO DE EMPRESA PARA CONSTRUÇÃO DE QUADRAS POLIESPORTIVAS NAS LOCALIDADES DE FECHADO, VISTA ALEGRE E CAJAZEIRAS, JUNTO A SECRETARIA EDUCAÇÃO E CULTURA DO MUNICÍPIO DE JAGUARIBE-CE</b></p>					
<p><b>CONTRATO Nº 16.03.03/2023</b></p>					
<p><b>DATA:</b> 01/03/2024</p>	<p><b>SEMANA:</b> sexta-feira</p>	<p><b>PERÍODO:</b> 90</p>	<p><b>CONDIÇÃO DO TEMPO</b></p>		
<p><b>DIAS DECORRIDOS:</b> 61</p>	<p><b>DIAS RESTANTES:</b> 29</p>	<p><b>LIV/DIAR</b></p>	<p><b>MANHÃ</b></p>	<p><b>TARDE</b></p>	<p><b>NOITE</b></p>
<p>ART INC. Nº CE20231288653 CNO: 90.016.71412/77 ALVARÁ CONST. Nº 580/2023</p>		<p>001/2023  PAG: 01</p>	<p>BOM INSTÁVEL CHUVOSO S/ ATIVIDADE</p>	<p>BOM INSTÁVEL CHUVOSO S/ ATIVIDADE</p>	<p>BOM INSTÁVEL CHUVOSO S/ ATIVIDADE</p>
<p><b>EVOLUÇÃO DOS SERVIÇOS</b></p>					
<p>EXECUÇÃO DE REBOCO</p>					
<p><b>ACIDENTES/INCIDENTES DO TRABALHO</b></p>					
<p>NÃO HOUVE ACIDENTES</p>					
<p><b>ANOTAÇÕES DA FISCALIZAÇÃO</b></p>					
<p><b>RESPONSÁVEL PELA CONTRATADA</b></p>			<p><b>RESPONSÁVEL PELA FISCALIZAÇÃO</b></p>		
<p>NOME: RAIMUNDO TEIXEIRA LIMA NETO CREA CE nº: 51765D ENGENHEIRO CIVIL</p> <p>ASS: </p> <p style="font-size: small; text-align: center;">Raimundo Teixeira Lima Neto ENG. CIVIL / RNP 061237152-5 CREA-CE 51765</p>			<p></p> <p style="font-size: small; text-align: center;">Yukio D'Amorim Bezerra Eng. Civil CREA - CE 341926 RNP - 0618515844</p>		

**MATOS & ALMEIDA LTDA**

**RUA ANTONIO GOMES DA SILVA Nº 342, BAIRRO EDMAR BARREIRA - JAGUARIBE - CE.**



## DIÁRIO DE OBRA - CAJAZEIRAS

 <b>MATOS &amp; ALMEIDA LTDA.</b> CNPJ: 01.816.139/0001-70.		<b>PREFEITURA MUNICIPAL DE JAGUARIBE-CE</b> <b>SECRETARIA DE EDUCAÇÃO E CULTURA</b>			
<b>CONTRATAÇÃO DE EMPRESA PARA CONSTRUÇÃO DE QUADRAS POLIESPORTIVAS NAS LOCALIDADES DE FECHADO, VISTA ALEGRE E CAJAZEIRAS, JUNTO A SECRETARIA EDUCAÇÃO E CULTURA DO MUNICÍPIO DE JAGUARIBE-CE</b>					
<b>CONTRATO Nº 16.03.03/2023</b>					
<b>DATA:</b> 02/03/2024	<b>SEMANA:</b> sábado	<b>PERÍODO:</b> 90	<b>CONDIÇÃO DO TEMPO</b>		
<b>DIAS DECORRIDOS:</b> 62	<b>DIAS RESTANTES:</b> 28	<b>LIV/DIAR</b>	<b>MANHÃ</b>	<b>TARDE</b>	<b>NOITE</b>
ART INC. Nº CE20231288653 CNO: 90.016.71412/77 ALVARÁ CONST. Nº 580/2023		001/2023  PAG: 01	BOM INSTÁVEL CHUVOSO S/ ATIVIDADE	BOM INSTÁVEL CHUVOSO S/ ATIVIDADE	BOM INSTÁVEL CHUVOSO S/ ATIVIDADE
<b>EVOLUÇÃO DOS SERVIÇOS</b>					
DESCANSO SEMANAL					
<b>ACIDENTES/INCIDENTES DO TRABALHO</b>					
NÃO HOUVE ACIDENTES					
<b>ANOTAÇÕES DA FISCALIZAÇÃO</b>					
<b>RESPONSÁVEL PELA CONTRATADA</b>			<b>RESPONSÁVEL PELA FISCALIZAÇÃO</b>		
NOME: RAIMUNDO TEIXEIRA LIMA NETO CREA CE nº: 51765D ENGENHEIRO CIVIL  ASS: _____ <div style="text-align: right; margin-top: 10px;">                       Raimundo Teixeira Lima Neto                      ENG CIVIL RNP: 061237152-9                      CREA-CE 51765                 </div>			<div style="text-align: right; margin-top: 10px;">                       Ysmael Dionísio Bezerra                      Eng. Civil CREA - CE 341929                      RNP: 0610515044                 </div>		

**MATOS & ALMEIDA LTDA**

**RUA ANTONIO GOMES DA SILVA Nº 342, BAIRRO EDMAR BARREIRA - JAGUARIBE - CE.**



## DIÁRIO DE OBRA - CAJAZEIRAS

 <b>MATOS &amp; ALMEIDA LTDA.</b> CNPJ: 01.816.139/0001-70.		<b>PREFEITURA MUNICIPAL DE JAGUARIBE-CE</b> <b>SECRETARIA DE EDUCAÇÃO E CULTURA</b>																
CONTRATAÇÃO DE EMPRESA PARA CONSTRUÇÃO DE QUADRAS POLIESPORTIVAS NAS LOCALIDADES DE FECHADO, VISTA ALEGRE E CAJAZEIRAS, JUNTO A SECRETARIA EDUCAÇÃO E CULTURA DO MUNICÍPIO DE JAGUARIBE-CE																		
<b>CONTRATO Nº 16.03.03/2023</b>																		
<b>DATA:</b> 03/03/2024	<b>SEMANA:</b> domingo	<b>PERÍODO:</b> 90	<b>CONDIÇÃO DO TEMPO</b>															
<b>DIAS DECORRIDOS:</b> 63	<b>DIAS RESTANTES:</b> 27	<b>LIV/DIAR</b> 001/2023  <b>PAG: 01</b>	<table border="1" style="width: 100%; border-collapse: collapse;"> <thead> <tr> <th style="width: 33%;">MANHÃ</th> <th style="width: 33%;">TARDE</th> <th style="width: 33%;">NOITE</th> </tr> </thead> <tbody> <tr> <td style="text-align: center;">BOM</td> <td style="text-align: center;">BOM</td> <td style="text-align: center;">BOM</td> </tr> <tr> <td style="text-align: center;">INSTÁVEL</td> <td style="text-align: center;">INSTÁVEL</td> <td style="text-align: center;">INSTÁVEL</td> </tr> <tr> <td style="text-align: center;">CHUVOSO</td> <td style="text-align: center;">CHUVOSO</td> <td style="text-align: center;">CHUVOSO</td> </tr> <tr> <td style="text-align: center;">S/ ATIVIDADE</td> <td style="text-align: center;">S/ ATIVIDADE</td> <td style="text-align: center;">S/ ATIVIDADE</td> </tr> </tbody> </table>	MANHÃ	TARDE	NOITE	BOM	BOM	BOM	INSTÁVEL	INSTÁVEL	INSTÁVEL	CHUVOSO	CHUVOSO	CHUVOSO	S/ ATIVIDADE	S/ ATIVIDADE	S/ ATIVIDADE
MANHÃ	TARDE	NOITE																
BOM	BOM	BOM																
INSTÁVEL	INSTÁVEL	INSTÁVEL																
CHUVOSO	CHUVOSO	CHUVOSO																
S/ ATIVIDADE	S/ ATIVIDADE	S/ ATIVIDADE																
ART INC. Nº CE20231288653 CNO: 90.016.71412/77 ALVARÁ CONST. Nº 580/2023																		
<b>EVOLUÇÃO DOS SERVIÇOS</b>																		
DESCANSO SEMANAL																		
<b>ACIDENTES/INCIDENTES DO TRABALHO</b>																		
NÃO HOUE ACIDENTES																		
<b>ANOTAÇÕES DA FISCALIZAÇÃO</b>																		
<b>RESPONSÁVEL PELA CONTRATADA</b>		<b>RESPONSÁVEL PELA FISCALIZAÇÃO</b>																
NOME: RAIMUNDO TEIXEIRA LIMA NETO CREA CE nº: 51765D ENGENHEIRO CIVIL		Yuki D. Santos Bezerra Eng. Civil CREA - CE 341929 RNP: 0618515844																
ASS:  Raimundo Teixeira Lima Neto ENG. CIVIL RNP: 061237152-2 CREA-CE 51765		 Yuki D. Santos Bezerra Eng. Civil CREA - CE 341929 RNP: 0618515844																

**MATOS & ALMEIDA LTDA**

**RUA ANTONIO GOMES DA SILVA Nº 342, BAIRRO EDMAR BARREIRA - JAGUARIBE - CE.**

## DIÁRIO DE OBRA - CAJAZEIRAS

 <b>MATOS &amp; ALMEIDA LTDA.</b> CNPJ: 01.816.139/0001-70.		<b>PREFEITURA MUNICIPAL DE JAGUARIBE-CE</b> <b>SECRETARIA DE EDUCAÇÃO E CULTURA</b>																
<b>CONTRATAÇÃO DE EMPRESA PARA CONSTRUÇÃO DE QUADRAS POLIESPORTIVAS NAS LOCALIDADES DE FECHADO, VISTA ALEGRE E CAJAZEIRAS, JUNTO A SECRETARIA EDUCAÇÃO E CULTURA DO MUNICÍPIO DE JAGUARIBE-CE</b>																		
<b>CONTRATO Nº 16.03.03/2023</b>																		
<b>DATA:</b> 04/03/2024	<b>SEMANA:</b> segunda-feira	<b>PERÍODO:</b> 90	<b>CONDIÇÃO DO TEMPO</b>															
<b>DIAS DECORRIDOS:</b> 64	<b>DIAS RESTANTES:</b> 26	<b>LIV/DIAR</b> 001/2023	<table border="1" style="width: 100%; border-collapse: collapse;"> <thead> <tr> <th style="width: 33%;">MANHÃ</th> <th style="width: 33%;">TARDE</th> <th style="width: 33%;">NOITE</th> </tr> </thead> <tbody> <tr> <td style="text-align: center;">BOM</td> <td style="text-align: center;">BOM</td> <td style="text-align: center;">BOM</td> </tr> <tr> <td style="text-align: center;">INSTÁVEL</td> <td style="text-align: center;">INSTÁVEL</td> <td style="text-align: center;">INSTÁVEL</td> </tr> <tr> <td style="text-align: center;">CHUVOSO</td> <td style="text-align: center;">CHUVOSO</td> <td style="text-align: center;">CHUVOSO</td> </tr> <tr> <td style="text-align: center;">S/ ATIVIDADE</td> <td style="text-align: center;">S/ ATIVIDADE</td> <td style="text-align: center;">S/ ATIVIDADE</td> </tr> </tbody> </table>	MANHÃ	TARDE	NOITE	BOM	BOM	BOM	INSTÁVEL	INSTÁVEL	INSTÁVEL	CHUVOSO	CHUVOSO	CHUVOSO	S/ ATIVIDADE	S/ ATIVIDADE	S/ ATIVIDADE
MANHÃ	TARDE	NOITE																
BOM	BOM	BOM																
INSTÁVEL	INSTÁVEL	INSTÁVEL																
CHUVOSO	CHUVOSO	CHUVOSO																
S/ ATIVIDADE	S/ ATIVIDADE	S/ ATIVIDADE																
ART INC. Nº CE20231288653 CNO: 90.016.71412/77 ALVARÁ CONST. Nº 580/2023		<b>PAG: 01</b>																
<b>EVOLUÇÃO DOS SERVIÇOS</b>																		
EXECUÇÃO DE REBOCO																		
<b>ACIDENTES/INCIDENTES DO TRABALHO</b>																		
NÃO HOUVE ACIDENTES																		
<b>ANOTAÇÕES DA FISCALIZAÇÃO</b>																		
<b>RESPONSÁVEL PELA CONTRATADA</b>		<b>RESPONSÁVEL PELA FISCALIZAÇÃO</b>																
NOME: RAIMUNDO TEIXEIRA LIMA NETO CREA CE nº: 51765D ENGENHEIRO CIVIL ASS: _____		 Yukio Dreyeres Bezerra Eng. Civil CREA-CE 341925 RNP 0618515844																

**MATOS & ALMEIDA LTDA**

**RUA ANTONIO GOMES DA SILVA Nº 342, BAIRRO EDMAR BARREIRA - JAGUARIBE - CE.**

## DIÁRIO DE OBRA - CAJAZEIRAS



**MATOS & ALMEIDA LTDA.**  
CNPJ: 01.816.139/0001-70.

**PREFEITURA MUNICIPAL DE JAGUARIBE-CE**  
**SECRETARIA DE EDUCAÇÃO E CULTURA**

**CONTRATAÇÃO DE EMPRESA PARA CONSTRUÇÃO DE QUADRAS POLIESPORTIVAS NAS LOCALIDADES DE FECHADO, VISTA ALEGRE E CAJAZEIRAS, JUNTO A SECRETARIA EDUCAÇÃO E CULTURA DO MUNICÍPIO DE JAGUARIBE-CE**

**CONTRATO Nº 16.03.03/2023**

DATA: 05/03/2024	SEMANA: terça-feira	PERÍODO: 90	<b>CONDIÇÃO DO TEMPO</b>			
DIAS DECORRIDOS: 65	DIAS RESTANTES: 25	LIV/DIAR	<b>MANHÃ</b>	<b>TARDE</b>	<b>NOITE</b>	
ART INC. Nº CE20231288653		001/2023	BOM	BOM	BOM	
CNO: 90.016.71412/77			INSTÁVEL	INSTÁVEL	INSTÁVEL	
ALVARÁ CONST. Nº 580/2023			CHUVOSO	CHUVOSO	CHUVOSO	
		PAG: 01	S/ ATIVIDADE	S/ ATIVIDADE	S/ ATIVIDADE	

### EVOLUÇÃO DOS SERVIÇOS

EXECUÇÃO DE REBOCO

### ACIDENTES/INCIDENTES DO TRABALHO

NÃO HOUVE ACIDENTES

### ANOTAÇÕES DA FISCALIZAÇÃO

RESPONSÁVEL PELA CONTRATADA	RESPONSÁVEL PELA FISCALIZAÇÃO
NOME: RAIMUNDO TEIXEIRA LIMA NETO CREA CE nº: 51765D ENGENHEIRO CIVIL ASS: _____ Raimundo Teixeira Lima Neto ENG CIVIL RNP: 061237152-2 CREA-CE 51765	Yukio D'Ágostino Bezerra Eng. Civil CREA - CE 341028 RNP: 0618515844

**MATOS & ALMEIDA LTDA**

**RUA ANTONIO GOMES DA SILVA Nº 342. BAIRRO EDMAR BARREIRA - JAGUARIBE - CE.**

## DIÁRIO DE OBRA - CAJAZEIRAS



**MATOS & ALMEIDA LTDA.**  
CNPJ: 01.816.139/0001-70.

**PREFEITURA MUNICIPAL DE JAGUARIBE-CE**  
**SECRETARIA DE EDUCAÇÃO E CULTURA**

**CONTRATAÇÃO DE EMPRESA PARA CONSTRUÇÃO DE QUADRAS POLIESPORTIVAS NAS LOCALIDADES DE FECHADO, VISTA ALEGRE E CAJAZEIRAS, JUNTO A SECRETARIA EDUCAÇÃO E CULTURA DO MUNICIPIO DE JAGUARIBE-CE**

**CONTRATO Nº 16.03.03/2023**

<b>DATA:</b> 06/03/2024	<b>SEMANA:</b> quarta-feira	<b>PERÍODO:</b> 90	<b>CONDIÇÃO DO TEMPO</b>			
<b>DIAS DECORRIDOS:</b> 66	<b>DIAS RESTANTES:</b> 24	<b>LIV/DIAR</b>	<b>MANHÃ</b>	<b>TARDE</b>	<b>NOITE</b>	
ART INC. Nº CE20231288653 CNO: 90.016.71412/77 ALVARÁ CONST. Nº 580/2023		001/2023	BOM	BOM	BOM	
			INSTÁVEL	INSTÁVEL	INSTÁVEL	
			CHUVOSO	CHUVOSO	CHUVOSO	
		PAG: 01	S/ ATIVIDADE	S/ ATIVIDADE	S/ ATIVIDADE	

### EVOLUÇÃO DOS SERVIÇOS

EXECUÇÃO DE REBOCO

### ACIDENTES/INCIDENTES DO TRABALHO

NÃO HOUVE ACIDENTES

### ANOTAÇÕES DA FISCALIZAÇÃO

#### RESPONSÁVEL PELA CONTRATADA

#### RESPONSÁVEL PELA FISCALIZAÇÃO

NOME: RAIMUNDO TEIXEIRA LIMA NETO  
 CREA CE nº: 51765D  
 ENGENHEIRO CIVIL  
 ASS: \_\_\_\_\_  
  
 Raimundo Teixeira Lima Neto  
 ENG. CIVIL RNP: 061237152-5  
 CREA-CE 51765

Yukio Dionísio Bezerra  
 Eng. Civil CREA - CE 341929  
 RNP: 0618515844

**MATOS & ALMEIDA LTDA**

**RUA ANTONIO GOMES DA SILVA Nº 342. BAIRRO EDMAR BARREIRA - JAGUARIBE - CE.**

## DIÁRIO DE OBRA - CAJAZEIRAS

 <b>MATOS &amp; ALMEIDA LTDA.</b> CNPJ: 01.816.139/0001-70.		<b>PREFEITURA MUNICIPAL DE JAGUARIBE-CE</b> <b>SECRETARIA DE EDUCAÇÃO E CULTURA</b>																
CONTRATAÇÃO DE EMPRESA PARA CONSTRUÇÃO DE QUADRAS POLIESPORTIVAS NAS LOCALIDADES DE FECHADO, VISTA ALEGRE E CAJAZEIRAS, JUNTO A SECRETARIA EDUCAÇÃO E CULTURA DO MUNICIPIO DE JAGUARIBE-CE																		
CONTRATO Nº 16.03.03/2023																		
DATA: 07/03/2024	SEMANA: quinta-feira	PERÍODO: 90	<b>CONDIÇÃO DO TEMPO</b>															
DIAS DECORRIDOS: 67	DIAS RESTANTES: 23	LIV/DIAR 001/2023	<table border="1" style="width: 100%; border-collapse: collapse;"> <thead> <tr> <th style="width: 33%;">MANHÃ</th> <th style="width: 33%;">TARDE</th> <th style="width: 33%;">NOITE</th> </tr> </thead> <tbody> <tr> <td style="text-align: center;">BOM</td> <td style="text-align: center;">BOM</td> <td style="text-align: center;">BOM</td> </tr> <tr> <td style="text-align: center;">INSTÁVEL</td> <td style="text-align: center;">INSTÁVEL</td> <td style="text-align: center;">INSTÁVEL</td> </tr> <tr> <td style="text-align: center;">CHUVOSO</td> <td style="text-align: center;">CHUVOSO</td> <td style="text-align: center;">CHUVOSO</td> </tr> <tr> <td style="text-align: center;">S/ ATIVIDADE</td> <td style="text-align: center;">S/ ATIVIDADE</td> <td style="text-align: center;">S/ ATIVIDADE</td> </tr> </tbody> </table>	MANHÃ	TARDE	NOITE	BOM	BOM	BOM	INSTÁVEL	INSTÁVEL	INSTÁVEL	CHUVOSO	CHUVOSO	CHUVOSO	S/ ATIVIDADE	S/ ATIVIDADE	S/ ATIVIDADE
MANHÃ	TARDE	NOITE																
BOM	BOM	BOM																
INSTÁVEL	INSTÁVEL	INSTÁVEL																
CHUVOSO	CHUVOSO	CHUVOSO																
S/ ATIVIDADE	S/ ATIVIDADE	S/ ATIVIDADE																
ART INC. Nº CE20231288653 CNO: 90.016.71412/77 ALVARÁ CONST. Nº 580/2023		PAG: 01																
<b>EVOLUÇÃO DOS SERVIÇOS</b>																		
EXECUÇÃO DE REBOCO																		
<b>ACIDENTES/INCIDENTES DO TRABALHO</b>																		
NÃO HOUVE ACIDENTES																		
<b>ANOTAÇÕES DA FISCALIZAÇÃO</b>																		
<b>RESPONSÁVEL PELA CONTRATADA</b>		<b>RESPONSÁVEL PELA FISCALIZAÇÃO</b>																
NOME: RAIMUNDO TEIXEIRA LIMA NETO CREA CE nº: 51765D ENGENHEIRO CIVIL Raimundo Teixeira Lima Neto ENG. CIVIL RNP: 061237152-7 CREA-CE 51765 ASS: _____		Raimundo Dionísio Bezerra Eng. Civil CREA - CE 341926 RNP: 0610615944																

**MATOS & ALMEIDA LTDA**

RUA ANTONIO GOMES DA SILVA Nº 342. BAIRRO EDMAR BARREIRA - JAGUARIBE - CE.

## DIÁRIO DE OBRA - CAJAZEIRAS



**MATOS & ALMEIDA LTDA.**  
CNPJ: 01.816.139/0001-70.

**PREFEITURA MUNICIPAL DE JAGUARIBE-CE**  
**SECRETARIA DE EDUCAÇÃO E CULTURA**

**CONTRATAÇÃO DE EMPRESA PARA CONSTRUÇÃO DE QUADRAS POLIESPORTIVAS NAS LOCALIDADES DE FECHADO, VISTA ALEGRE E CAJAZEIRAS, JUNTO A SECRETARIA EDUCAÇÃO E CULTURA DO MUNICÍPIO DE JAGUARIBE-CE**

**CONTRATO Nº 16.03.03/2023**

DATA: 08/03/2024	SEMANA: sexta-feira	PERÍODO: 90	<b>CONDIÇÃO DO TEMPO</b>			
DIAS DECORRIDOS: 68	DIAS RESTANTES: 22	LIV/DIAR	<b>MANHÃ</b>	<b>TARDE</b>	<b>NOITE</b>	
ART INC. Nº CE20231288653		001/2023	BOM	BOM	BOM	
CNO: 90.016.71412/77			INSTÁVEL	INSTÁVEL	INSTÁVEL	
ALVARÁ CONST. Nº 580/2023			CHUVOSO	CHUVOSO	CHUVOSO	
		PAG: 01	S/ ATIVIDADE	S/ ATIVIDADE	S/ ATIVIDADE	

### EVOLUÇÃO DOS SERVIÇOS

EXECUÇÃO DE REBOCO

### ACIDENTES/INCIDENTES DO TRABALHO

NÃO HOUVE ACIDENTES



### ANOTAÇÕES DA FISCALIZAÇÃO

RESPONSÁVEL PELA CONTRATADA	RESPONSÁVEL PELA FISCALIZAÇÃO
NOME: RAIMUNDO TEIXEIRA LIMA NETO CREA CE nº: 51765D ENGENHEIRO CIVIL ASS: _____ <div style="text-align: right; margin-top: 10px;">                       Raimundo Teixeira Lima Neto                      ENG CIVIL RNP: 061237152-5                      CREA-CE 51765                 </div>	<div style="text-align: right; margin-top: 10px;">                       Yukio Gonçalves Bezerra                      Eng. Civil CREA - Ce 341.929                      RNP: 0618515844                 </div>

**MATOS & ALMEIDA LTDA**

**RUA ANTONIO GOMES DA SILVA Nº 342, BAIRRO EDMAR BARREIRA - JAGUARIBE - CE.**

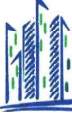
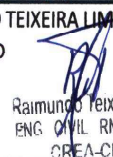
## DIÁRIO DE OBRA - CAJAZEIRAS

 <p><b>MATOS &amp; ALMEIDA LTDA.</b> CNPJ: 01.816.139/0001-70.</p>	<p><b>PREFEITURA MUNICIPAL DE JAGUARIBE-CE</b> <b>SECRETARIA DE EDUCAÇÃO E CULTURA</b></p>					
<p><b>CONTRATAÇÃO DE EMPRESA PARA CONSTRUÇÃO DE QUADRAS POLIESPORTIVAS NAS LOCALIDADES DE FECHADO, VISTA ALEGRE E CAJAZEIRAS, JUNTO A SECRETARIA EDUCAÇÃO E CULTURA DO MUNICÍPIO DE JAGUARIBE-CE</b></p>						
<p><b>CONTRATO Nº 16.03.03/2023</b></p>						
<p><b>DATA:</b> 09/03/2024</p>	<p><b>SEMANA:</b> sábado</p>	<p><b>PERÍODO:</b> 90</p>	<p><b>CONDIÇÃO DO TEMPO</b></p>			
<p><b>DIAS DECORRIDOS:</b> 69</p>	<p><b>DIAS RESTANTES:</b> 21</p>	<p><b>LIV/DIAR</b></p>	<p><b>MANHÃ</b></p>	<p><b>TARDE</b></p>	<p><b>NOITE</b></p>	
<p>ART INC. Nº CE20231288653 CNO: 90.016.71412/77 ALVARÁ CONST. Nº 580/2023</p>		<p>001/2023  PAG: 01</p>	<p>BOM INSTÁVEL CHUVOSO S/ ATIVIDADE</p>	<p>BOM INSTÁVEL CHUVOSO S/ ATIVIDADE</p>	<p>BOM INSTÁVEL CHUVOSO S/ ATIVIDADE</p>	
<p><b>EVOLUÇÃO DOS SERVIÇOS</b></p>						
<p>DESCANSO SEMANAL</p>						
<p><b>ACIDENTES/INCIDENTES DO TRABALHO</b></p>						
<p>NÃO HOUVE ACIDENTES</p>						
<p><b>ANOTAÇÕES DA FISCALIZAÇÃO</b></p>						
<p><b>RESPONSÁVEL PELA CONTRATADA</b></p>			<p><b>RESPONSÁVEL PELA FISCALIZAÇÃO</b></p>			
<p>NOME: RAIMUNDO TEIXEIRA LIMA NETO CREA CE nº: 51765D ENGENHEIRO CIVIL</p> <p style="text-align: right;">                       Raimundo Teixeira Lima Neto                      ENG. CIVIL RNP: 061237152-2                      CREA-CE 51765                 </p> <p>ASS: _____</p>			<p style="text-align: right;">                       Yelton Dias dos Santos                      Eng. Civil CREA - CE 341025                      RNP- 0510515844                 </p>			

**MATOS & ALMEIDA LTDA**

**RUA ANTONIO GOMES DA SILVA Nº 342, BAIRRO EDMAR BARREIRA - JAGUARIBE - CE.**

## DIÁRIO DE OBRA - CAJAZEIRAS

 <b>MATOS &amp; ALMEIDA LTDA.</b> CNPJ: 01.816.139/0001-70.		<b>PREFEITURA MUNICIPAL DE JAGUARIBE-CE</b> <b>SECRETARIA DE EDUCAÇÃO E CULTURA</b>			
<b>CONTRATAÇÃO DE EMPRESA PARA CONSTRUÇÃO DE QUADRAS POLIESPORTIVAS NAS LOCALIDADES DE FECHADO, VISTA ALEGRE E CAJAZEIRAS, JUNTO A SECRETARIA EDUCAÇÃO E CULTURA DO MUNICÍPIO DE JAGUARIBE-CE</b>					
<b>CONTRATO Nº 16.03.03/2023</b>					
<b>DATA:</b> 10/03/2024	<b>SEMANA:</b> domingo	<b>PERÍODO:</b> 90	<b>CONDIÇÃO DO TEMPO</b>		
<b>DIAS DECORRIDOS:</b> 70	<b>DIAS RESTANTES:</b> 20	<b>LIV/DIAR</b>	<b>MANHÃ</b>	<b>TARDE</b>	<b>NOITE</b>
ART INC. Nº CE20231288653 CNO: 90.016.71412/77 ALVARÁ CONST. Nº 580/2023		001/2023	BOM INSTÁVEL CHUVOSO S/ ATIVIDADE	BOM INSTÁVEL CHUVOSO S/ ATIVIDADE	BOM INSTÁVEL CHUVOSO S/ ATIVIDADE
		PAG: 01			
		<b>EVOLUÇÃO DOS SERVIÇOS</b>			
DESCANSO SEMANAL					
<b>ACIDENTES/INCIDENTES DO TRABALHO</b>					
NÃO HOUVE ACIDENTES					
<b>ANOTAÇÕES DA FISCALIZAÇÃO</b>					
<b>RESPONSÁVEL PELA CONTRATADA</b>			<b>RESPONSÁVEL PELA FISCALIZAÇÃO</b>		
NOME: RAIMUNDO TEIXEIRA LIMA NETO CREA CE nº: 51765D ENGENHEIRO CIVIL ASS: _____ <div style="text-align: right; margin-top: 10px;">                     Raimundo Teixeira Lima Neto                      ENG. CIVIL RNP 061237152-5                      CREA-CE 51765                 </div>			<div style="text-align: right; margin-top: 10px;">                     Yukio Dias Bezerra                      Eng. Civil CREA - Ce 341925                      RNP- 0618515844                 </div>		

**MATOS & ALMEIDA LTDA**

**RUA ANTONIO GOMES DA SILVA Nº 342, BAIRRO EDMAR BARREIRA - JAGUARIBE - CE.**

## DIÁRIO DE OBRA - CAJAZEIRAS



**MATOS & ALMEIDA LTDA.**  
CNPJ: 01.816.139/0001-70.

**PREFEITURA MUNICIPAL DE JAGUARIBE-CE**  
**SECRETARIA DE EDUCAÇÃO E CULTURA**

**CONTRATAÇÃO DE EMPRESA PARA CONSTRUÇÃO DE QUADRAS POLIESPORTIVAS NAS LOCALIDADES DE FECHADO, VISTA ALEGRE E CAJAZEIRAS, JUNTO A SECRETARIA EDUCAÇÃO E CULTURA DO MUNICÍPIO DE JAGUARIBE-CE**

**CONTRATO Nº 16.03.03/2023**

<b>DATA:</b> 11/03/2024	<b>SEMANA:</b> segunda-feira	<b>PERÍODO:</b> 90	<b>CONDIÇÃO DO TEMPO</b>			
<b>DIAS DECORRIDOS:</b> 71	<b>DIAS RESTANTES:</b> 19	<b>LIV/DIAR:</b> 001/2023	<b>MANHÃ</b>	<b>TARDE</b>	<b>NOITE</b>	
ART INC. Nº CE20231288653 CNO: 90.016.71412/77 ALVARÁ CONST. Nº 580/2023			BOM	BOM	BOM	
			INSTÁVEL	INSTÁVEL	INSTÁVEL	
			CHUVOSO	CHUVOSO	CHUVOSO	
			S/ ATIVIDADE	S/ ATIVIDADE	S/ ATIVIDADE	

### EVOLUÇÃO DOS SERVIÇOS

EXECUÇÃO DE REBOCO



### ACIDENTES/INCIDENTES DO TRABALHO

NÃO HOUVE ACIDENTES

### ANOTAÇÕES DA FISCALIZAÇÃO

RESPONSÁVEL PELA CONTRATADA	RESPONSÁVEL PELA FISCALIZAÇÃO
NOME: RAIMUNDO TEIXEIRA LIMA NETO CREA CE nº: 51765D ENGENHEIRO CIVIL ASS: _____ <div style="text-align: right; margin-top: 10px;">                       Raimundo Teixeira Lima Neto                      ENG. CIVIL RNP: 061237152-7                      CREA-CE 51765                 </div>	<div style="margin-top: 10px;">                       Yulio Douglas Bezerra                      Eng. Civil CREA - CE 341929                      RNP: 6510515044                 </div>

## DIÁRIO DE OBRA - CAJAZEIRAS

 <p><b>MATOS &amp; ALMEIDA LTDA.</b> CNPJ: 01.816.139/0001-70.</p>	<p><b>PREFEITURA MUNICIPAL DE JAGUARIBE-CE</b> <b>SECRETARIA DE EDUCAÇÃO E CULTURA</b></p>				
<p><b>CONTRATAÇÃO DE EMPRESA PARA CONSTRUÇÃO DE QUADRAS POLIESPORTIVAS NAS LOCALIDADES DE FECHADO, VISTA ALEGRE E CAJAZEIRAS, JUNTO A SECRETARIA EDUCAÇÃO E CULTURA DO MUNICÍPIO DE JAGUARIBE-CE</b></p>					
<p><b>CONTRATO Nº 16.03.03/2023</b></p>					
<p><b>DATA:</b> 12/03/2024</p>	<p><b>SEMANA:</b> terça-feira</p>	<p><b>PERÍODO:</b> 90</p>	<p><b>CONDIÇÃO DO TEMPO</b></p>		
<p><b>DIAS DECORRIDOS:</b> 72</p>	<p><b>DIAS RESTANTES:</b> 18</p>	<p><b>LIV/DIAR</b></p>	<p><b>MANHÃ</b></p>	<p><b>TARDE</b></p>	<p><b>NOITE</b></p>
<p>ART INC. Nº CE20231288653 CNO: 90.016.71412/77 ALVARÁ CONST. Nº 580/2023</p>		<p>001/2023  PAG: 01</p>	<p>BOM INSTÁVEL CHUVOSO S/ ATIVIDADE</p>	<p>BOM INSTÁVEL CHUVOSO S/ ATIVIDADE</p>	<p>BOM INSTÁVEL CHUVOSO S/ ATIVIDADE</p>
<p><b>EVOLUÇÃO DOS SERVIÇOS</b></p>					
<p>EXECUÇÃO DE REBOCO</p>					
<p><b>ACIDENTES/INCIDENTES DO TRABALHO</b></p>					
<p>NÃO HOUVE ACIDENTES</p>					
<p><b>ANOTAÇÕES DA FISCALIZAÇÃO</b></p>					
<p><b>RESPONSÁVEL PELA CONTRATADA</b></p>			<p><b>RESPONSÁVEL PELA FISCALIZAÇÃO</b></p>		
<p>NOME: RAIMUNDO TEIXEIRA LIMA NETO CREA CE nº: 51765D ENGENHEIRO CIVIL ASS: _____</p>			<p style="text-align: center;">                       Yukio Douglas Bezerra                      Eng. Civil - CREA - CE 341929                      RNP: 6618515844                 </p>		

**MATOS & ALMEIDA LTDA**

**RUA ANTONIO GOMES DA SILVA Nº 342, BAIRRO EDMAR BARREIRA - JAGUARIBE - CE.**

## DIÁRIO DE OBRA - CAJAZEIRAS

 <p><b>MATOS &amp; ALMEIDA LTDA.</b> CNPJ: 01.816.139/0001-70.</p>	<p><b>PREFEITURA MUNICIPAL DE JAGUARIBE-CE</b> <b>SECRETARIA DE EDUCAÇÃO E CULTURA</b></p>					
<p><b>CONTRATAÇÃO DE EMPRESA PARA CONSTRUÇÃO DE QUADRAS POLIESPORTIVAS NAS LOCALIDADES DE FECHADO, VISTA ALEGRE E CAJAZEIRAS, JUNTO A SECRETARIA EDUCAÇÃO E CULTURA DO MUNICÍPIO DE JAGUARIBE-CE</b></p>						
<p><b>CONTRATO Nº 16.03.03/2023</b></p>						
<p><b>DATA:</b> 13/03/2024</p>	<p><b>SEMANA:</b> quarta-feira</p>	<p><b>PERÍODO:</b> 90</p>	<p><b>CONDIÇÃO DO TEMPO</b></p>			
<p><b>DIAS DECORRIDOS:</b> 73</p>	<p><b>DIAS RESTANTES:</b> 17</p>	<p><b>LIV/DIAR</b></p>	<p><b>MANHÃ</b></p>	<p><b>TARDE</b></p>	<p><b>NOITE</b></p>	
<p>ART INC. Nº CE20231288653 CNO: 90.016.71412/77 ALVARÁ CONST. Nº 580/2023</p>		<p>001/2023  PAG: 01</p>	<p>BOM INSTÁVEL CHUVOSO S/ ATIVIDADE</p>	<p>BOM INSTÁVEL CHUVOSO S/ ATIVIDADE</p>	<p>BOM INSTÁVEL CHUVOSO S/ ATIVIDADE</p>	
<p><b>EVOLUÇÃO DOS SERVIÇOS</b></p>						
<p>EXECUÇÃO DE REBOCO</p>						
<p><b>ACIDENTES/INCIDENTES DO TRABALHO</b></p>						
<p>NÃO HOUVE ACIDENTES</p>						
<p><b>ANOTAÇÕES DA FISCALIZAÇÃO</b></p>						
<p><b>RESPONSÁVEL PELA CONTRATADA</b></p>			<p><b>RESPONSÁVEL PELA FISCALIZAÇÃO</b></p>			
<p>NOME: RAIMUNDO TEIXEIRA LIMA NETO CREA CE nº: 51765D ENGENHEIRO CIVIL</p>			<p>Yukio Dionísio Bezerra Eng. Civil - CREA - CE 341929 RNP: 0618515844</p>			
<p>ASS: _____</p>			<p>_____</p>			

**MATOS & ALMEIDA LTDA**

**RUA ANTONIO GOMES DA SILVA Nº 342, BAIRRO EDMAR BARREIRA - JAGUARIBE - CE.**