

Estado do Ceará
MUNICÍPIO: JAGUARIBE
PREFEITURA MUNICIPAL DE JAGUARIBE
CNPJ: 07.443.708/0001-66

UNIDADE GESTORA

FUNDO MUNICIPAL DE EDUCAÇÃO

PROCESSO DE PAGAMENTO
Restos a Pagar Exercício 2023

Nº 31.07.0055

| Nº EMPENHO | DATA EMISSÃO | DATA PAGAMENTO | VALOR PAGAMENTO (R\$) |
|-------------------|-------------------|-------------------|-----------------------|
| 26.12.0021 | 26/12/2023 | 31/07/2024 | 16.000,00 |

CREDOR

MATOS & ALMEIDA LTDA.

FUNCIONAL PROGRAMATICA E FONTE DE RECURSO

ÓRGÃO: 05 SECRETARIA DA EDUCACAO E CULTURA
U. ORCAMENT.: 05.07 FUNDO MUNICIPAL DE EDUCACAO E CULTURA
FUNÇÃO: 12 EDUCAÇÃO
SUBFUNÇÃO: 361 ENSINO FUNDAMENTAL
PROGRAMA: 0008 PADROES BASICOS DE FUNCIONAMENTO DAS ESCOLAS DO ENSINO
PROJETO: 1.005 CONSTRUCAO, AMPLIACAO, REFORMA E APARELHAGEM DE UNIDADES ESCOLARES DO ENSINO FUNDAMENTAL
NATUREZA: 4.4.90.51.00 OBRAS E INSTALAÇÕES
F. RECURSO: 15.00.10 RECEITAS DE IMPOSTOS E DE TRANSFERÊNCIA DE IMPOSTOS – EDUCAÇÃO
TIPO CRÉDITO:

HISTÓRICO

CONTRATAÇÃO DE EMPRESA PARA CONSTRUÇÃO DE QUADRAS POLIESPORTIVAS NAS LOCALIDADES DE ILHA GRANDE E CATOLÉ, CONFORME CONTRATO Nº 20.03.03/2023, JUNTO A SECRETARIA DE EDUCAÇÃO E CULTURA, DO MUNICÍPIO DE JAGUARIBE/CE. REFERENTE A NF Nº 323

| CONTA BANCÁRIA | TIPO DOCUMENTO | Nº DOCUMENTO | VALOR DOC. (R\$) |
|-----------------------|----------------|--------------|------------------|
| B.B 1.124-X (F.M.E) | OUTROS | 552199000 | 16.000,00 |

NOTA DE PAGAMENTO - Nº 31.07.0055

RESTOS A PAGAR

DADOS DO EMPENHO

| NÚMERO | DATA EMISSÃO | TIPO | VALOR N.E. (R\$) | MODALIDADE / Nº LICITAÇÃO | Nº CONTRATO |
|----------|--------------|--------|------------------|--------------------------------------|---------------|
| 26120021 | 26/12/2023 | GLOBAL | 115.000,00 | CONCORRENCIA PUBLICA / 20.03.03/2023 | 20.03.03/2023 |

FUNCIONAL PROGRAMATICA E FONTE DE RECURSO

ÓRGÃO: 05 SECRETARIA DA EDUCACAO E CULTURA
U. ORCAMENT.: 05.07 FUNDO MUNICIPAL DE EDUCACAO E CULTURA
FUNÇÃO: 12 EDUCAÇÃO
SUBFUNÇÃO: 361 ENSINO FUNDAMENTAL
PROGRAMA: 0008 PADROES BASICOS DE FUNCIONAMENTO DAS ESCOLAS DO ENSINO
PROJETO: 1.005 CONSTRUCAO, AMPLIACAO, REFORMA E APARELHAGEM DE UNIDADES ESCOLARES DO ENSINO FUNDAMENTAL
NATUREZA: 4.4.90.51.00 OBRAS E INSTALAÇÕES
FONTE: 15.00.100100 RECEITAS DE IMPOSTOS E DE TRANSFERÊNCIA DE IMPOSTOS – EDUCAÇÃO

DADOS DO CREDOR

NOME: MATOS & ALMEIDA LTDA.
ENDEREÇO: RUA ANTONIO GOMES DA SILVA, 342 - EDMAR BARREIRA - JAGUARIBE CE
C N P J: 01.816.139/0001-70 C G F: 63475 INSC.MUN.: 3535 TELEFONE:

DADOS DO PAGAMENTO

| Nº PROCESSO | SALDO ANTERIOR (R\$) | VALOR DESTE PAGTO. (R\$) | SALDO DISPONIVEL (R\$) |
|-------------|----------------------|--------------------------|------------------------|
| 31070055 | 51.584,25 | 16.000,00 | 35.584,25 |
| DATA | VALOR BRUTO (R\$) | VALOR RETIDO (R\$) | VALOR LIQUIDO (R\$) |
| 31/07/2024 | 16.000,00 | 0,00 | 16.000,00 |
| COMPETÊNCIA | PRINCIPAL (R\$) | JUROS E MULTA (R\$) | |
| 12/2023 | 16.000,00 | 0,00 | ----- |

HISTÓRICO DO PAGAMENTO

CONTRATAÇÃO DE EMPRESA PARA CONSTRUÇÃO DE QUADRAS POLIESPORTIVAS NAS LOCALIDADES DE ILHA GRANDE E CATOLÉ, CONFORME CONTRATO Nº 20.03.03/2023, JUNTO A SECRETARIA DE EDUCAÇÃO E CULTURA, DO MUNICÍPIO DE JAGUARIBE/CE. REFERENTE A NF Nº 323

CERTIFICAÇÃO DO PAGAMENTO

EU, **LUCIANO COSTA DA SILVA**, TESOUREIRO(A) DO(A) **FUNDO MUNICIPAL DE EDUCACAO E CULTURA**, POR ORDEM DO(A) ORDENADOR(A) DE DESPESA SENHOR(A) **FRANCISCO ELDER CAVALCANTE BARROSO**, CERTIFICO QUE DEI CUMPRIMENTO A REALIZAÇÃO DO PAGAMENTO DA DESPESA ORA DESCRITA, APÓS VERIFICADA A DISPONIBILIDADE(S) FINANCEIRA(S) NA(S) CONTA(S) BANCÁRIA(S) A SEGUIR INDICADA(S):

| CONTA BANCÁRIA | TIPO DOCUMENTO | Nº DOCUMENTO | VAL. DOCUMENTO (R\$) |
|-----------------------|----------------|--------------|----------------------|
| B.B 1.124-X (F.M.E) | OUTROS | 552199000 | 16.000,00 |

Jaguaribe, 31 de Julho de 2024

FRANCISCO ELDER CAVALCANTE BARROSO
ORDENADOR(A)

NOTA DE SUB EMPENHO DE RESTOS A PAGAR - Nº 31.07.0055

DADOS DO EMPENHO

| NÚMERO | DATA EMISSÃO | TIPO | VALOR N.E. (R\$) | MODALIDADE / Nº LICITAÇÃO | Nº CONTRATO |
|------------|--------------|--------|------------------|--------------------------------------|---------------|
| 26.12.0021 | 26/12/2023 | GLOBAL | 115.000,00 | CONCORRENCIA PUBLICA / 20.03.03/2023 | 20.03.03/2023 |

FUNCIONAL PROGRAMATICA E FONTE DE RECURSO

ÓRGÃO: 05 SECRETARIA DA EDUCACAO E CULTURA
U. ORCAMENT.: 05.07 FUNDO MUNICIPAL DE EDUCACAO E CULTURA
FUNÇÃO: 12 EDUCAÇÃO
SUBFUNÇÃO: 361 ENSINO FUNDAMENTAL
PROGRAMA: 0008
PROJETO: 1.005 INSTALAÇÃO DE BIBLIOTECAS NAS ESCOLAS DO ENSINO FUNDAMENTAL
NATUREZA: 4.4.90.51.00 OBRAS E INSTALAÇÕES
FONTE: 15.00.100100 RECEITAS DE IMPOSTOS E DE TRANSFERÊNCIA DE IMPOSTOS – EDUCAÇÃO
TIPO CRÉDITO:

DADOS DO CREDOR

NOME: MATOS & ALMEIDA LTDA.
ENDEREÇO: RUA ANTONIO GOMES DA SILVA, 342 - EDMAR BARREIRA - JAGUARIBE CE
C N P J: 01.816.139/0001-70 C G F: 63475 INSC.MUN.: 3535 TELEFONE:

MOVIMENTAÇÃO DE SUB-EMPENHO

| Nº PROCESSO | DATA | SALDO ANTERIOR (R\$) | VALOR DESTA PAGTO. (R\$) | SALDO DISPONIVEL (R\$) |
|-------------|------------|----------------------|--------------------------|------------------------|
| 31.07.0055 | 31/07/2024 | 51.584,25 | 16.000,00 | 35.584,25 |

HISTÓRICO

CONTRATAÇÃO DE EMPRESA PARA CONSTRUÇÃO DE QUADRAS POLIESPORTIVAS NAS LOCALIDADES DE ILHA GRANDE E CATOLÉ, CONFORME CONTRATO Nº 20.03.03/2023, JUNTO A SECRETARIA DE EDUCAÇÃO E CULTURA, DO MUNICÍPIO DE JAGUARIBE/CE. REFERENTE A NF Nº 323

A DOCUMENTAÇÃO QUE HABILITA O PRESENTE PROCESSO DE PAGAMENTO, ENCONTRA-SE ANEXADA AO PROCESSO Nº 15030017 DE 15/03/2024

Jaguaribe, 31 de Julho de 2024



FRANCISCO ELDER CAVALCANTE BARROSO
ORDENADOR(A)

NOTA DE LIQUIDAÇÃO DE RESTOS A PAGAR - Nº 0000054

DADOS DO EMPENHO ORIGINAL

| DATA EMISSÃO | Nº EMPENHO | VALOR N.E. (R\$) | VALOR ANULADO (R\$) | TIPO |
|--------------|------------|------------------|---------------------|--------|
| 26/12/2023 | 26.12.0021 | 115.000,00 | 0,00 | GLOBAL |

FUNCIONAL PROGRAMATICA E FONTE DE RECURSO

ÓRGÃO: 05 SECRETARIA DA EDUCACAO E CULTURA
U. ORCAMENT.: 05.07 FUNDO MUNICIPAL DE EDUCACAO E CULTURA
FUNÇÃO: 12 EDUCAÇÃO
SUBFUNÇÃO: 361 ENSINO FUNDAMENTAL
PROGRAMA: 0008 PADROES BASICOS DE FUNCIONAMENTO DAS ESCOLAS DO ENSINO
PROJETO: 1.005 CONSTRUCAO, AMPLIACAO, REFORMA E APARELHAGEM DE UNIDADES ESCOLARES DO ENSINO FUNDAMENTAL
NATUREZA: 4.4.90.51.00 OBRAS E INSTALAÇÕES
FONTE: 15.00.100100 RECEITAS DE IMPOSTOS E DE TRANSFERÊNCIA DE IMPOSTOS – EDUCAÇÃO
TIPO CRÉDITO:

DADOS DO CREDOR

NOME: MATOS & ALMEIDA LTDA.
ENDEREÇO: RUA ANTONIO GOMES DA SILVA, 342 - EDMAR BARREIRA - JAGUARIBE CE
C N P J: 01.816.139/0001-70 C G F: 63475 INSC.MUN.: 3535 Telefone:

DADOS DA LIQUIDAÇÃO

| | | | |
|---|--|---|--|
| DATA DA LIQUIDAÇÃO 01/07/2024 | VALOR LIQUIDADO: (R\$) 113.858,44 | VALOR DO DESCONTO: (R\$) 0,00 | TIPO DA LIQUIDAÇÃO: COM NOTA FISCAL |
| TIPO DA NOTA FISCAL: SERVIÇO | SUB TIPO DA NOTA FISCAL: ELETRÔNICA FORA DO PADRÃO | Nº DA NOTA FISCAL: 323 | Nº DOS FORMULÁRIOS: 1 |
| DATA DA EMISSÃO DA NOTA: 17/01/2024 | DATA LIMITE PARA EXPEDIÇÃO: 17/01/2024 | SÉRIE DA NOTA: E | SÉRIE DO SELO DE AUTENTICIDADE: INTERNETCE |
| Nº DO PROTOCOLO DE AUTORIZAÇÃO: | SÉRIE DO SELO: 0 | Nº DO SELO FISCAL: | OBS: |
| CHAVE DE ACESSO: 0 | CHAVE DE VERIFICAÇÃO: RDHLJ9WYBFVZUNE6C725QLOATMX | | |

HISTÓRICO DA LIQUIDAÇÃO

REFERENTE AO 1º BOLETIM DE MEDIÇÃO DA CONTRATAÇÃO DE EMPRESA PARA A CONSTRUÇÃO DE QUADRAS POLIESPORTIVAS NAS LOCALIDADES DE ILHA GRANDE E CATOLÉ, NO MUNICÍPIO DE JAGUARIBE-CE.

Jaguaribe, 1 de Julho de 2024



FRANCISCO ELDER CAVALCANTE BARROSO
LIQUIDANTE



NOTA DE EMPENHO - Nº 26.12.0021

DADOS DO EMPENHO

| DATA EMISSÃO | TIPO | MODALIDADE / Nº LICITAÇÃO | Nº CONTRATO | DID |
|-----------------|--------|--------------------------------------|---------------|-----------|
| 26/12/2023 | GLOBAL | CONCORRÊNCIA PÚBLICA / 20.03.03/2023 | 20.03.03/2023 | 108592023 |
| CENTRO DE CUSTO | | | | OBS |

OBRAS E REFORMAS MUNICIPAIS

FUNCIONAL PROGRAMÁTICA E FONTE DE RECURSO

ÓRGÃO: 05 SECRETARIA DA EDUCACAO E CULTURA
U. ORCAMENT.: 05.07 FUNDO MUNICIPAL DE EDUCACAO E CULTURA
FUNÇÃO: 12 EDUCAÇÃO
SUBFUNÇÃO: 361 ENSINO FUNDAMENTAL
PROGRAMA: 0008 PADROES BASICOS DE FUNCIONAMENTO DAS ESCOLAS DO ENSINO
PROJETO: 1.005 CONSOLIDAU, AMPLIACAU, REFORMA E APARELHAGEM DE UNIDADES ESCOLARES DO ENSINO FUNDAMENTAL
NATUREZA: 4.4.90.51.00 OBRAS E INSTALAÇÕES
FONTE: 15.00.100100 RECEITAS DE IMPOSTOS E DE TRANSFERÊNCIA DE IMPOSTOS – EDUCAÇÃO
TIPO CRÉDITO: 1 ORÇAMENTÁRIO
PCASP: 123210601 OBRAS EM ANDAMENTO

DEMONSTRATIVO DO SALDO DA DOTAÇÃO

| FICHA | SALDO ANTERIOR (R\$) | VALOR DO EMPENHO (R\$) | SALDO ATUAL (R\$) |
|-------|----------------------|------------------------|-------------------|
| 126 | 388.542,25 | 115.000,00 | 273.542,25 |

DADOS DO CREDOR

NOME: MATOS & ALMEIDA LTDA.
ENDEREÇO: RUA ANTONIO GOMES DA SILVA, 342 - EDMAR BARREIRA - JAGUARIBE CE
C N P J: 01.816.139/0001-70 C G F: 63475 INSC.MUN.: 3535 Telefone:

HISTÓRICO DO EMPENHO

VALOR EMPENHADO PARA ATENDER DESPESAS COM CONTRATAÇÃO DE EMPRESA PARA CONSTRUÇÃO DE QUADRAS POLIESPORTIVAS NAS LOCALIDADES DE ILHA GRANDE E CATOLÉ, CONFORME CONTRATO Nº 20.03.03/2023, JUNTO A SECRETARIA DE EDUCAÇÃO E CULTURA, DO MUNICÍPIO DE JAGUARIBE/CE.

ITENS DO EMPENHO

| CÓDIGO | ESPECIFICAÇÃO | UNIDADE | QUANT. | VAL. UNITÁRIO (R\$) | VAL. TOTAL (R\$) |
|------------------------|--|---------|--------|---------------------|------------------|
| 53885 | ONSTRUÇÃO DE QUADRAS POLIESPORTIVAS NAS LOCALIDADES DE | SERV | 1 | 115.000,00 | 115.000,00 |
| Total dos Itens: (R\$) | | | | | 115.000,00 |

Eu, **FRANCISCO ELDER CAVALCANTE BARROSO**, no uso competente das minhas atribuições de Ordenador(a) da Despesa do(a) **FUNDO MUNICIPAL DE EDUCACAO E CULTURA**, autorizo o fornecimento ou execução dos serviços ora descritos, obedecidas as condições e especificações desta Nota de Empenho Nº **26120021**. A(os) **26 de Dezembro de 2023**



Responsável pelo Setor



FRANCISCO ELDER CAVALCANTE BARROSO
ORDENADOR(A)



Município Municipal de Jaguaribe
Documento de Intenção de Despesa

DID: 108592023

Data: 26/12/2023

Fornecedor: MATOS & ALMEIDA LTDA.

CNPJ: 01.816.139/0001-70

Endereço: RUA ANTONIO GOMES DA SILVA, 342

Bairro: EDMAR BARREIRA

Cidade: Jaguaribe

UF: CE

CEP: 63475000

Telefone:

E-Mail:

U. Orçamentária: 0507 - Fundo Municipal de Educação e Cultura

U. Funcional: Depto. Financeiro

Função: 12 - Educação

Dotação: 126

Subfunção: 361 - Ensino Fundamental

Programa: 0008 - Padroes Basicos de Funcionamento das Escolas do Ensino

Proj\Atividade: 1005 - Construcao, Ampliacao, Reforma e Aparelhagem de Unidades Escolares do Ensino Fundamental

Natureza: 4.4.90.51.00 - Obras e Instalações

Fonte Recurso: 1500100100 - Receitas de Impostos e de Transferência de Impostos - Educação

Centro de Custo: OBRAS E REFORMAS MUNICIPAIS

Tipo Processo: Concorrência

Nº Processo: Contrato: 20.03.03/2023 - Licitação: 20.03.03/2023

Modalidade: Global

Valor do DID: R\$ 115.000,00

Histórico

CONTRATAÇÃO DE EMPRESA PARA CONSTRUÇÃO DE QUADRAS POLIESPORTIVAS NAS LOCALIDADES DE ILHA GRANDE E CATOLÉ, CONFORME CONTRATO Nº 20.03.03/2023, JUNTO A SECRETARIA DE EDUCAÇÃO E CULTURA, DO MUNICÍPIO DE JAGUARIBE/CE.

Itens do DID

| Item | Qtde DID | Val. Unit | Total |
|--|----------|------------|------------|
| CONSTRUÇÃO DE QUADRAS POLIESPORTIVAS NAS LOCALIDADES DE ILHA GRANDE E CATOLÉ | 1,00 | 115.000,00 | 115.000,00 |

[Handwritten Signature]
 Ordenador

Responsável pelo planejamento

[Handwritten Signature]

Recepção em: .../.../...

31/07/2024 - BANCO DO BRASIL - 13:52:01
219902199 SEGUNDA VIA 0001
COMPROVANTE DE TRANSFERENCIA
DE CONTA CORRENTE P/ CONTA CORRENTE

CLIENTE: PMJ FME
AGENCIA: 2199-7 CONTA: 1.124-X

=====

| | |
|-----------------------|---------------------|
| DATA DA TRANSFERENCIA | 31/07/2024 |
| NR. DOCUMENTO | 552.199.000.020.206 |
| VALOR TOTAL | 16.000,00 |

***** TRANSFERIDO PARA:

CLIENTE: MATOS & ALMEIDA LTDA
AGENCIA: 2199-7 CONTA: 20.206-1
NR. DOCUMENTO 552.199.000.001.124

=====

| | |
|-----------------|-----------------------|
| NR.AUTENTICACAO | C.623.FA0.13B.140.EFA |
|-----------------|-----------------------|

Transação efetuada com sucesso por: JE790331 FRANCISCO ELDER CAVALCANTE BARROSO.

G333311341376001014
31/07/2024 13:52:01

Transferência entre contas diversas

Debitado

Nome PMJ FME
Agência 2199-7
Conta corrente 1124-X

Creditado

Nome MATOS & ALMEIDA LTDA
Agência 2199-7
Conta corrente 20206-1
Valor 16.000,00
Destinação 0
Data Nesta data

Assinada por JE790331 FRANCISCO ELDER CAVALCANTE BARROSO 31/07/2024 12:48:57
JE689885 IVONETE SALDANHA DA SILVA 31/07/2024 13:52:01

Transação efetuada com sucesso.

Transação efetuada com sucesso por: JE689885 IVONETE SALDANHA DA SILVA.



Entre contas correntes

G3313112432179601
31/07/2024 12:49:54

Debitado

| | |
|----------------|---------|
| Nome | PMJ FME |
| Agência | 2199-7 |
| Conta corrente | 1124-X |

Creditado

| | |
|----------------|----------------------|
| Nome | MATOS & ALMEIDA LTDA |
| Agência | 2199-7 |
| Conta corrente | 20206-1 |
| Valor | 16.000,00 |
| Data | Nesta data |

Transação registrada como pendente por insuficiência de assinaturas.

Pendência número: **344396602**.

Usuário: JE790331 FRANCISCO ELDER CAVALCANTE BARROSO.



ESTADO DO CEARA
PREFEITURA MUNICIPAL DE JAGUARIBE
SEC. DO PLANEJAMENTO E GESTÃO - SEPLAG

Nota Nº
0000000323

SÉRIE

ELETRÔNICA

NOTA FISCAL ELETRÔNICA DE PRESTAÇÃO DE SERVIÇOS

| | | | | | |
|-----------------|------------|--------------------|--------------|-------------------------|------------|
| Data de Geração | 17/01/2024 | Competência | JAN/2024 | Nº da NFS-e Substituída | 0 |
| Nº do RPS | 0 | Local da Prestação | JAGUARIBE-CE | Optante do Simples | SIM |

DADOS DO PRESTADOR DO SERVIÇO

| | | | | | | | |
|---------------|--|-----------------|----------|-------|--------|----------|----------------|
| Razão Social | MATOS & ALMEIDA LTDA | | | | | | |
| Nome Fantasia | CONSTRUTORA MATOS | | | | | | |
| Endereço | RUA ANTONIO GOMES DA SILVA, 342 - EDMAR BARREIRA | | | | | | |
| CPF/CNPJ | 01.816.139/0001-70 | Insc. Municipal | 3535 | UF | CE | | Insc. Estadual |
| Cidade | JAGUARIBE | C.E.P | 63475000 | Comp. | TERREO | Telefone | (88) 3522-3044 |

DADOS DO TOMADOR DO SERVIÇO

| | | | | | | | |
|--------------|---|-----------------|---|----------------|--|----------|--|
| Razão Social | FUNDO MUNICIPAL DE EDUCACAO | | | E-mail | | | |
| Endereço | AV AV 08 DE NOVEMBRO, 767 TERREO CENTRO 63475000 JAGUARIBE-CE | | | | | | |
| CPF/CNPJ | 30.625.199/0001-04 | Insc. Municipal | 0 | Insc. Estadual | | Telefone | |

DESCRIÇÃO DOS SERVIÇOS

REF: Ao Pagamento do 1ª Boletim de Medição da CÂ CONTRATAÇÃO DE EMPRESA PARA CONSTRUÇÃO DE QUADRAS POLIESPORTIVAS NAS LOCALIDADES DE ILHA GRANDE E CATOLÉ, NO MUNICIPIO DE JAGUARIBE-CE.
 CONFORME CONTRATO: 20.03.03/2023. CNO nº 90.017.55043/70,
 DOC. EMITIDO POR EMPRESA OPTANTE PELO SIMPLES NACIONAL



CODIGO DA ATIVIDADE/SERVIÇO

702 / 412040000 - Construção de edifícios

INFORMAÇÕES PARA SERVIÇOS DE CONSTRUÇÃO CIVIL

| | | | |
|----------------|--|-------------|---------------|
| CÓDIGO DA OBRA | | ART DA OBRA | CE20231336958 |
|----------------|--|-------------|---------------|

TRIBUTOS FEDERAIS

| | | | | | | | | | |
|-----|------|--------|------|------|------|------|------|------|------|
| PIS | 0,00 | COFINS | 0,00 | INSS | 0,00 | CSLL | 0,00 | IRRF | 0,00 |
|-----|------|--------|------|------|------|------|------|------|------|

| VALORES DO PRESTADOR | | INFORMAÇÕES DA OPERAÇÃO | | CÁLCULO DO ISS | |
|-----------------------------|------------|---------------------------------|--|------------------------------|-----------------|
| Valor dos Serviços | 113.858,44 | Natureza da Operação | | Valor dos Serviços | 113.858,44 |
| (-) Desconto Incondicionado | 0,00 | Tributada no Município | | (-) Dedução permitida em lei | 45.543,37 |
| (-) Desconto condicionado | 0,00 | Regime Especial de Tributação | | (-) Desconto Incondicionado | 0,00 |
| (-) Retenções Federais | 0,00 | 0-Nenhum | | Base de Cálculo | 68.315,07 |
| Outras Retenções | 0,00 | Código de Validação/Link | | (X) Alíquota do ISS | 5,0000% |
| (-) ISS Retido | 3.415,75 | rdhlj9wybfvzune6c725qloatmx | | ISS a Reter | (X) Sim () Não |
| (=) Valor Líquido | 110.442,69 | https://www.jaguaribe.ce.gov.br | | (=) Valor do ISS | 3.415,75 |

INFORMAÇÕES ADICIONAIS

Dados Bancários jurídica, BANCO DO BRASIL; AG: 2199-7, C/C: 20.206-1

OUTRAS INFORMAÇÕES

Impressa em: 17/01/24 11:11

Hora da emissão: 11:11:53



ORDEM DE SERVIÇO

| | | |
|---|----------------|-------------------------|
| Nº da Ordem de Serviço | | Modalidade da Licitação |
| 20.03.03/2023 | | CONCORRÊNCIA PUBLICA |
| SECRETARIA DE EDUCAÇÃO E CULTURA | | |
| Nº da Licitação | Nº do Contrato | Data de Contrato |
| 20.03.03/2023 | 20.03.03/2023 | 26 de dezembro de 2023 |
| Contratado | | |
| MATOS & ALMEIDA LTDA | | |
| Endereço | | |
| RUA ANTONIO GOMES DA SILVA, 342, TERREO, EDMAR BARREIRA, CEP: 63.475-000, JAGUARIBE/CE. | | |
| Nº do CNPJ/CPF | | Nº Telefone/E-mail |
| 01.816.139/0001-70 | | - |
| Autorizo a execução dos serviços abaixo discriminados | | |
| CONTRATAÇÃO DE EMPRESA PARA CONSTRUÇÃO DE QUADRAS POLIESPORTIVAS NAS LOCALIDADES DE ILHA GRANDE E CATOLÉ, JUNTO A SECRETARIA DE EDUCAÇÃO E CULTURA DO MUNICÍPIO DE JAGUARIBE/CE | | |
| Valor Global | | |
| R\$ 793.411,14 (Setecentos e noventa e três mil, quatrocentos e onze reais e quatorze centavos) | | |
| Validade da proposta | | Prazo de execução |
| 60 (sessenta) dias | | 90 (Noventa) dias |

Jaguaribe - CE, 26 de dezembro de 2023.

FRANCISCO ELDER
CAVALCANTE

BARROSO:7433470034
9

Assinado de forma digital por
FRANCISCO ELDER CAVALCANTE
BARROSO:74334700349
Data: 2023.12.26 10:36:32 -05'00'

Francisco Elder Cavalcante Barroso
Secretário de Educação e Cultura
CONTRATANTE

Denis Weima Silva Cardoso
MATOS & ALMEIDA LTDA
CONTRATADA



CADASTRO NACIONAL DE OBRAS - CNO



COMPROVANTE DE INSCRIÇÃO DE OBRA

Informações da obra

Número de inscrição da obra 90.017.55043/70 Nome da obra CONST DE QUADRAS POLIESPORTIVAS Data do cadastramento 27/12/2023 09:03

Origem do cadastramento e-CAC

Tipo Zona Zona Rural ART CE20231336958 RRT CIB 0000000-0 Cadastro Imobiliário

Data do início da obra 26/12/2023 CNAE 4299501 Construção de instalações esportivas e recreativas

Situação da obra

Situação Ativa Data 26/12/2023

Endereço

País BRASIL Município JAGUARIBE UF CE CEP 63475000

Bairro ZONA RURAL Logradouro VILA ILHA GRANDE E CATOLE Número SN

Responsável

Nome MATOS & ALMEIDA LTDA CPF/CNPJ 01.816.139/0001-70 Vínculo Construtora

Data de início da responsabilidade 26/12/2023 Data de término da responsabilidade

Contratantes

CPF/CNPJ 30.625.199/0001-04 Nome FUNDO MUNICIPAL DE EDUCACAO

Áreas Complementares

| Categoria | Destinação | Tipo de Obra | Tipo de Área | Área Coberta | Área Descoberta | Área Total |
|-----------|-------------------|--------------|----------------------------------|---------------------|-----------------------|-----------------------|
| Obra Nova | Galpão industrial | Alvenaria | Quadra Esportiva e Poliesportiva | 0,00 m ² | 549,51 m ² | 549,51 m ² |

Área Resultante

Área Resultante da Obra 549,51 m²

MATOS & ALMEIDA LTDA.
CNPJ: 01.816.139/0001-70.

ART. OBRA SERV. INÍCIU Nº CE20231336958 Avará de construção nº 638/2024
OBRA: A CONTRATAÇÃO DE EMPRESA PARA CONSTRUÇÃO DE QUADRAS POLIESPORTIVAS NAS LOCALIDADES DE ILHA GRANDE E CATOLÉ,
JUNTO A SECRETARIA DE EDUCAÇÃO E CULTURA DO MUNICÍPIO DE JAGUARIBE-CE

BOLETIM DE MEDIÇÃO

PREFEITURA MUNICIPAL DE JAGUARIBE
RECURSO SECRETARIA MUNICIPAL DE EDUCAÇÃO

MEDIÇÃO Nº 01
PERÍODO DOS SERVIÇOS:
26/12/2023 a 12/01/2024
DATA DE EMISSÃO:
sexta-feira, 12 de janeiro de 2024

CONTRATO: 20.03.03/2023
ADITIVO:
VALOR TOTAL SERV.
VALOR DA MEDIÇÃO
MEDIÇÃO ACUMULADA:
SALDO:

| ITEM | CÓDIGO | DESCRIÇÃO | UNID | QUANT. | P. UNIT. S/BDI R\$ | P. UNIT. C/BDI R\$ | P. TOTAL R\$ | QUANTIDADE REALIZADA | | PERCENT. % | PERÍODO | VALORES (R\$) |
|--|--|--|--------|--------|--------------------|--------------------|--------------|----------------------|-------------|------------|-----------|---------------|
| | | | | | | | | ACUM. ANTERIOR | ACUM. ATUAL | | | |
| CONSTRUÇÃO DA QUADRA POLIESPORTIVA COM BANHEIRO - SÍTIO ILHA GRANDE | | | | | | | | | | | | |
| ADMINISTRAÇÃO LOCAL DE OBRA | | | | | | | | | | | | |
| 1.1 | P.MJ - 0002 | ADMINISTRAÇÃO LOCAL DE OBRA - TIPO 6 | MES | 3,00 | 1.291,40 | 1.638,14 | 4.914,42 | 0,00 | 1,00 | 33,00% | 51.680,49 | R\$ |
| SERVIÇOS PRELIMINARES | | | | | | | | | | | | |
| 2.1 | C1937 | PLACAS PADRÃO DE OBRA | M2 | 6,00 | 147,06 | 186,55 | 1.458,45 | 0,00 | 6,00 | 100,00% | 1.638,14 | R\$ |
| 2.2 | C4919 | LIMPEZA MECANIZADA DE TERRENO COM REMOÇÃO DE CAMADA VEGETAL, UTILIZANDO TRATOR DE ESTEIRAS | M2 | 616,64 | 0,18 | 0,23 | 111,83 | 0,00 | 616,64 | 100,00% | 1.458,45 | R\$ |
| 2.3 | C2873 | LOCAÇÃO DA OBRA COM AUXÍLIO TOPOGRÁFICO (ÁREA ATÉ 5000 M2) | M2 | 616,64 | 0,25 | 0,32 | 197,32 | 0,00 | 616,64 | 100,00% | 141,83 | R\$ |
| MOVIMENTO DE TERRA | | | | | | | | | | | | |
| 3.1 | 93358 | ESCAVAÇÃO MANUAL DE VALA COM PROFUNDIDADE MENOR OU IGUAL A 1,30 M. AF. 02/2021 | M3 | 14,85 | 64,68 | 82,05 | 3.317,49 | 0,00 | 14,85 | 79,60% | 197,32 | R\$ |
| 3.2 | 93382 | REATERRO MANUAL DE VALAS COM COMPACTAÇÃO MECANIZADA AF. 04/2016 | M3 | 3,71 | 25,16 | 31,92 | 1.218,44 | 0,00 | 3,71 | 100,00% | 2.625,85 | R\$ |
| 3.3 | C0928 | CORTE E TERRO COMPENSADO S/CONTROLE DO GRAU DE COMPACTAÇÃO | M3 | 170,65 | 7,42 | 9,41 | 1.188,42 | 0,00 | 2,60 | 70,00% | 1.218,44 | R\$ |
| 3.4 | C2533 | TRANSPORTE DE MATERIAL, EXCETO ROCHA EM CAMINHÃO ATÉ 5 KM | M3 | 8,64 | 23,30 | 29,56 | 1.605,82 | 0,00 | 120,00 | 70,00% | 82,99 | R\$ |
| 3.5 | C3146 | COMPACTAÇÃO DE TERROS 100% P.N | M3 | 8,64 | 3,57 | 4,53 | 255,40 | 0,00 | 4,50 | 52,00% | 132,02 | R\$ |
| 3.6 | C3209 | ESCAVAÇÃO E CARGA DE MATERIAL 2-CAT. | M3 | 8,64 | 7,32 | 9,29 | 39,14 | 0,00 | 4,50 | 52,00% | 20,39 | R\$ |
| FUNDAÇÕES | | | | | | | | | | | | |
| 4.1 | C0054 | ALVENARIA DE EMBASAMENTO DE PEDRA ARGAMASSADA | M3 | 11,14 | 410,51 | 520,73 | 5.800,93 | 0,00 | 0,00 | 0,00% | 41,21 | R\$ |
| ESTRUTURA | | | | | | | | | | | | |
| 1 | 93204 | CINTA DE AMARRAÇÃO DE ALVENARIA MOLDADA IN LOCO EM CONCRETO AF. 03/2016 | M | 90,80 | 62,02 | 78,67 | 11.577,00 | 0,00 | 0,00 | 0,00% | 0,00 | R\$ |
| 2 | 92435 | MONTAGEM E DESMONTAGEM DE FORMA DE PILARES RETANGULARES E ESTRUTURAS SIMILARES, PÉ-DIREITO SIMPLES, EV. CHAPA DE MADEIRA COMPENSADA PLASTIFICADA, 12 UTILIZAÇÕES AF. 09/2020 | M2 | 9,28 | 44,98 | 57,06 | 7.143,24 | 0,00 | 0,00 | 0,00% | 90,80 | R\$ |
| 3 | C0216 | ARMADURA CA-50A MÉDIA D= 6,3 A 10,0mm | KG | 114,52 | 13,71 | 17,39 | 1.991,50 | 0,00 | 0,00 | 0,00% | 0,00 | R\$ |
| 4 | C0217 | ARMADURA CA-60 FINA D=3,40 A 6,40mm | KG | 42,87 | 11,99 | 15,21 | 632,05 | 0,00 | 0,00 | 0,00% | 114,52 | R\$ |
| 5 | C0842 | CONCRETO P/VÍBR, FCK 20 MPa COM AGREGADO ADQUIRIDO | M3 | 1,86 | 403,38 | 511,69 | 951,74 | 0,00 | 0,00 | 0,00% | 42,87 | R\$ |
| 6 | C1604 | LANÇAMENTO E APLICAÇÃO DE CONCRETO S/ ELEVAÇÃO | M3 | 1,86 | 130,94 | 166,10 | 308,95 | 0,00 | 0,00 | 0,00% | 1,86 | R\$ |
| MURETA | | | | | | | | | | | | |
| C0074 | ALVENARIA DE TIJOLO CERÂMICO FURADO (9x19x19)cm C/ARGAMASSA MISTA DE CAL HIDRATADA ESP=20 cm | M2 | 46,40 | 101,73 | 129,04 | 11.633,41 | 0,00 | 0,00 | 0,00 | 0,00% | 0,00 | R\$ |
| C0776 | CHAPISCO C/ ARGAMASSA DE CIMENTO E AREIA S/ PENEIRAR TRACO 1:3 ESP= 5mm P/ PAREDE | M2 | 92,80 | 5,99 | 7,60 | 5.987,46 | 0,00 | 0,00 | 0,00 | 0,00% | 46,40 | R\$ |
| C3028 | REBOCO C/ ARGAMASSA DE CIMENTO E AREIA PENEIRADA, TRACO 1:3 | M2 | 92,80 | 41,97 | 53,24 | 705,28 | 0,00 | 0,00 | 0,00 | 0,00% | 92,80 | R\$ |
| MURO | | | | | | | | | | | | |
| C1807 | MURO CONTORNO DE ALVENARIA E CONCRETO (PILAR-CINTA) REBOCADO, COM PINTURA | M2 | 293,59 | 268,37 | 340,43 | 103.198,54 | 0,00 | 0,00 | 0,00 | 45,00% | 45.958,05 | R\$ |
| 100701 | PORTA DE FERRO, TIPO GRADE COM CHAPA, COM GUARNIÇÕES AF. 12/2019 | M2 | 4,40 | 554,44 | 703,31 | 99.946,84 | 135,00 | 135,00 | 135,00 | 46,00% | 45.958,05 | R\$ |
| C1360 | FECHADURA COMPLETA PARA PORTA EXTERNA | UN | 1,00 | 123,88 | 157,14 | 3.094,56 | 0,00 | 0,00 | 0,00 | 0,00% | 0,00 | R\$ |
| PAVIMENTAÇÃO | | | | | | | | | | | | |
| C2864 | LASTRO DE PÓ DE PEDRA | M3 | 24,00 | 87,15 | 110,35 | 78.558,81 | 0,00 | 0,00 | 0,00 | 0,00% | 0,00 | R\$ |
| SOMENTE PARA O PERÍODO DE 01/01/2024 A 31/12/2024 | | | | | | | | | | | | |
| VALORES (R\$) | | | | | | | | | | | | |
| SALDO: R\$ 45.958,05 | | | | | | | | | | | | |

FELIPE M. DE ALMEIDA
Matos & Almeida Ltda - ME
R. Antônio Gomes de Sá, nº 10 - Bairro Barragem
63.475-000 JAGUARIBE - CE

MATOS & ALMEIDA LTDA.
 CNPJ: 01.816.139/0001-70.

SECRETARIA DA INFRAESTRUTURA,
 TRANSPORTES E URBANISMO

BOLETIM DE MEDIÇÃO
 PREFEITURA MUNICIPAL DE JAGUARIBE

RECORSO SECRETARIA MUNICIPAL DE
 EDUCAÇÃO

VALORES (R\$)

ART OBRA SERV/ Inid nº CE20231336958 Avard de construção nº 638/2024
 OBRA: A CONTRATAÇÃO DE EMPRESA PARA CONSTRUÇÃO DE QUADROS POLIESPORTIVOS NAS LOCALIDADES DE LUVA GRANDE E CATOLÉ,
 JUNTO A SECRETARIA EDUCAÇÃO E CULTURA DO MUNICÍPIO DE JAGUARIBE-CE
 Nº: 90.017.35043/70
 CONTRATAÇÃO: MATOS & ALMEIDA LTDA
 CNPJ: 01.816.139/0001-71
 PERÍODO DOS SERVIÇOS: 26/12/2023 a 12/01/2024
 DATA DE EMISSÃO: sexta-feira, 12 de Janeiro de 2024

CONTRATO: 20.0303/2023
 ADITIVO:
 VALOR TOTAL SERV. R\$
 VALOR DA MEDIÇÃO R\$
 MEDIÇÃO ACUMULADA: R\$
 SALDO: R\$

| Item | Descrição | Unid | Quantidade | Valor Unit | Valor Total | Valor Unit | Valor Total | Valor Unit | Valor Total | Valor Unit | Valor Total |
|------|---|------|------------|------------|-------------|------------|-------------|------------|-------------|------------|-------------|
| 8.2 | C1943 POLIMENTO EM PISO INDUSTRIAL | M2 | 480,00 | 50,89 | 64,55 | 30.984,00 | 0,00 | 0,00 | 0,00 | 0,00 | 0,00 |
| 8.3 | C1400 FORMA DE TÁBUAS DE 1,30x3,00 PARA FUNDAÇÕES UTIL 15X | M2 | 7,36 | 64,27 | 81,57 | 600,86 | 0,00 | 0,00 | 0,00 | 0,00 | 0,00 |
| 8.4 | C4071 ARMADURA EM TELA SOLDAVEL Q=92 | M2 | 576,00 | 9,52 | 12,00 | 6.590,08 | 0,00 | 0,00 | 0,00 | 0,00 | 0,00 |
| 8.5 | C0842 CONCRETO P/VIAS, FCR 20 MPa COM AGREGADO ALIQUOTADO | M3 | 38,40 | 403,38 | 511,69 | 19.640,90 | 0,00 | 0,00 | 0,00 | 0,00 | 0,00 |
| 8.6 | C1604 LANÇAMENTO E APLICAÇÃO DE CONCRETO S/ ELEVAÇÃO | M3 | 38,40 | 130,94 | 106,10 | 6.378,24 | 0,00 | 0,00 | 0,00 | 0,00 | 0,00 |
| 8.7 | B7 11316 JUNTA PLÁSTICA T 27MM PARA PISOS | M | 640,00 | 1,34 | 1,70 | 1.088,00 | 0,00 | 0,00 | 0,00 | 0,00 | 0,00 |
| 8.8 | 91282 CORTA-BOCA DE PISO COM MOTOR 4 TEMPOS A GASOLINA, POTÊNCIA DE 13 HP COM DISCO DECORTE E DIAMETRADO SECCIONADO PARA CONCRETO, DIÂMETRO DE 350 MM, FURO DE 1" (14 X 17) - MATERIAS NA OPERAÇÃO AF 08/2015 | H | 30,00 | 7,00 | 0,88 | 266,40 | 0,00 | 0,00 | 0,00 | 0,00 | 0,00 |
| 8.9 | C4819 PISO INTERTRAVADO TIPO TITANUSHO (20X106X61 35MPa COR CINZA - COMPACTAÇÃO MECANIZADA | M2 | 118,07 | 46,47 | 58,95 | 6.960,21 | 0,00 | 0,00 | 0,00 | 0,00 | 0,00 |
| 8.10 | C0345 BANQUETA/ MEIO RIO DE CONCRETO MOLDADO NO LOCAL | M | 103,20 | 23,08 | 29,28 | 3.021,70 | 0,00 | 0,00 | 0,00 | 0,00 | 0,00 |
| 9 | ALAMBRAO | | | | | | | | | | |
| 9.1 | C4072 PORTÃO COM PERFIL EM TUBO DE AÇO GALVANIZADO DE 2" (1X1,5) JM, INCL. PILARES DE SUSTENTAÇÃO | UN | 2,00 | 1.650,29 | 2.074,03 | 4.188,06 | 0,00 | 0,00 | 0,00 | 0,00 | 0,00 |
| 9.2 | C0035 ALAMBRAO C/ TUBO DE AÇO GALVANIZADO 2". INCLUSIVE PINTURA | M2 | 269,40 | 278,45 | 353,21 | 95.134,17 | 0,00 | 0,00 | 0,00 | 0,00 | 0,00 |
| 10 | PINTURA | | | | | | | | | | |
| 10.1 | C1614 LATEX DUAS DEMÃO EM PAREDES EXTERNAS S/MASSA PINTURA DE DEMARCAÇÃO DE QUADRO POLIESPORTIVA COM TINTA ACRILICA, E = 5 CM APLICAÇÃO MANUAL AF 05/2015 | M2 | 92,80 | 20,18 | 25,60 | 5.005,43 | 0,00 | 0,00 | 0,00 | 0,00 | 0,00 |
| 0.2 | 102504 REFELETORES EM LED, COR DO ALUMINIO, INTENSIDADE MINIMA 400W | M | 271,16 | 7,65 | 9,70 | 2.630,25 | 0,00 | 0,00 | 0,00 | 0,00 | 0,00 |
| 1.1 | C4806 REFELETORES EM LED, COR DO ALUMINIO, INTENSIDADE MINIMA 400W | UN | 8,00 | 742,89 | 942,36 | 7.538,88 | 0,00 | 0,00 | 0,00 | 0,00 | 0,00 |
| 1.2 | C5030 POSTE DE CONCRETO CIRCULAR, RESISTENCIA NOMINAL 200KG, H= 8,00M, PESO APROXIMADO 570 KG | UN | 4,00 | 861,65 | 1.093,00 | 4.372,00 | 0,00 | 0,00 | 0,00 | 0,00 | 0,00 |
| 2 | C4765 ATERRAMENTO COMPLETO C/ HASTE COPPERWELD 5/8" X 2,40M | UN | 4,00 | 249,55 | 316,55 | 1.266,20 | 0,00 | 0,00 | 0,00 | 0,00 | 0,00 |
| 4 | C2072 QUADRO DE DISTRIBUIÇÃO DE LUZ SOBREIRO ATÉ 12 DIVISÕES 255X131X135mm C/BARRAMENTO | UN | 1,00 | 262,23 | 332,64 | 332,64 | 0,00 | 0,00 | 0,00 | 0,00 | 0,00 |
| 5 | C1099 DISJUNTOR MONOPOLAR EM QUADRO DE DISTRIBUIÇÃO 40A | UN | 1,00 | 26,41 | 33,50 | 33,50 | 0,00 | 0,00 | 0,00 | 0,00 | 0,00 |
| 6 | C1095 DISJUNTOR MONOPOLAR EM QUADRO DE DISTRIBUIÇÃO 20A | UN | 4,00 | 20,16 | 25,57 | 102,28 | 0,00 | 0,00 | 0,00 | 0,00 | 0,00 |
| 7 | C1093 DISJUNTOR MONOPOLAR EM QUADRO DE DISTRIBUIÇÃO 16A | UN | 1,00 | 20,16 | 25,57 | 25,57 | 0,00 | 0,00 | 0,00 | 0,00 | 0,00 |
| 1 | C1196 ELETRODUTO PVC ROSC INCL CONEXÕES D= 25mm (3/4") | M | 61,76 | 14,68 | 18,62 | 1.149,97 | 0,00 | 0,00 | 0,00 | 0,00 | 0,00 |
| | C1197 ELETRODUTO PVC ROSC INCL CONEXÕES D= 32mm (1") | M | 63,08 | 22,23 | 28,26 | 1.778,86 | 0,00 | 0,00 | 0,00 | 0,00 | 0,00 |
| 0 | C1199 ELETRODUTO PVC ROSC INCL CONEXÕES D= 50mm (1 1/2") | M | 9,44 | 30,42 | 38,59 | 364,29 | 0,00 | 0,00 | 0,00 | 0,00 | 0,00 |
| 1 | 91855 ELETRODUTO FLEXIVEL CORRUGADO REFORÇADO, PVC, DN 25 MM (3/4") PARA CIRCUTOS TERMINAIS, INSTALADO EM PAREDE - FORNECIMENTO E INSTALAÇÃO, AF 12/2015 | M | 11,69 | 9,65 | 12,24 | 143,09 | 0,00 | 0,00 | 0,00 | 0,00 | 0,00 |
| | C0534 CABO ISOLADO PVC 750V 4MM2 | M | 516,00 | 7,23 | 9,17 | 4.731,72 | 0,00 | 0,00 | 0,00 | 0,00 | 0,00 |
| | C0540 CABO ISOLADO PVC 750V 2,5MM2 | M | 78,60 | 5,95 | 7,55 | 592,43 | 0,00 | 0,00 | 0,00 | 0,00 | 0,00 |
| | C3504 FUNDO DI=30X30X50 cm | UN | 7,00 | 152,54 | 193,50 | 1.354,50 | 0,00 | 0,00 | 0,00 | 0,00 | 0,00 |

MATOS & ALMEIDA LTDA
 Rua: ...
 CEP: 01.816.139/0001-70
 JAGUARIBE - CE

ART. OBRAS SERV. INDIC. Nº 02/2023/3369898 - Alameda de contigüidade nº 638/2024 - CNO: 90.017.55043/70
 OBRAS: A CONTRATAÇÃO DE EMPRESA PARA CONSTRUÇÃO DE QUADRAS POLIESPORTIVAS NAS LOCALIDADES DE ILHA GRANDE E CATOLÉ,
 JUNTO A SECRETARIA DE EDUCAÇÃO E CULTURA DO MUNICÍPIO DE JAGUARIBE-CE
 CONTRATADA: MATOS & ALMEIDA LTDA
 CNPJ: 01.816.139/0001-71
 PERÍODO DOS SERVIÇOS: 26/12/2023 a 12/01/2024
 DATA DE EMISSÃO: 12 de Janeiro de 2024

| Item | Descrição | Unid. | Quantidade | Valor Unit. | Valor Total | Valor Unit. (R\$) | Valor Total (R\$) | Valor Unit. (R\$) | Valor Total (R\$) |
|----------|--|-------|------------|-------------|-------------|-------------------|-------------------|-------------------|-------------------|
| 12.5.6 | C3028 REBOCO / ARGAMASSA DE CIMENTO E AREIA FENEBRIDA, TRAÇO 1:3 | M2 | 71,82 | 41,97 | 3.014,70 | 0,00% | R\$ - | R\$ - | R\$ - |
| 12.5.7 | C3023 REBOCO / ARGAMASSA DE CIMENTO E AREIA FENEBRIDA, TRAÇO 1:3 | M2 | 17,60 | 37,80 | 664,32 | 0,00% | R\$ - | R\$ - | R\$ - |
| 12.6 | SISTEMA DE PISOS | | | | 1.816,09 | 0,00% | R\$ - | R\$ - | R\$ - |
| 12.6.1 | C1607 LASTRO DE CONCRETO IMPERMEABILIZADO E-6CM | M2 | 7,59 | 45,56 | 345,79 | 0,00% | R\$ - | R\$ - | R\$ - |
| 12.6.2 | C2179 RECURVAÇÃO DE BASE/ARGAMASSA CIMENTO E AREIA S/ FENEBRIDA, TRAÇO 1:4 - ESP= 3cm | M2 | 7,59 | 21,65 | 164,32 | 0,00% | R\$ - | R\$ - | R\$ - |
| 12.6.3 | C3001 CERÂMICA ESMALTADA RETIFICADA C/ ARG. PRÉ-FABRICADA ACIMA DE 30x30 cm (900 cm²) - PEI-5/PEI-4 P/INSO | M2 | 7,59 | 83,32 | 632,59 | 0,00% | R\$ - | R\$ - | R\$ - |
| 12.6.4 | C1427 REJUNTAMENTO C/ ARG. PRÉ-FABRICADA, JUNTA ENTRE 2mm E 6mm EM CERÂMICA, ACIMA DE 30x30 cm (900 cm²) E PORCELANATOS (PAREDE/INSO) | M2 | 7,59 | 8,53 | 64,72 | 0,00% | R\$ - | R\$ - | R\$ - |
| 12.6.5 | C4819 PISO INTERTRAVADO TIPO TOLUIDINHO (20X10X6CM) 35X11,5 CM CINZA - COMERCIALIZAÇÃO MECANIZADA | M2 | 4,83 | 46,47 | 224,73 | 0,00% | R\$ - | R\$ - | R\$ - |
| 12.7 | SISTEMA DE COBERTURA | | | | 1.964,98 | 0,00% | R\$ - | R\$ - | R\$ - |
| 12.7.1 | C0802 COBERTURA C/ TELHA ONDULADA DE FIBRO CIMENTO E-6mm (C/ MADEIRAMENTO) | M2 | 7,04 | 117,98 | 830,78 | 0,00% | R\$ - | R\$ - | R\$ - |
| 12.7.2 | C0773 CHAPIM PRÉ-MOLDADO DE CONCRETO | M2 | 2,51 | 108,15 | 271,56 | 0,00% | R\$ - | R\$ - | R\$ - |
| 12.7.3 | C2348 RUFO DE CHAPA GALVANIZADA 26 DESENVOLVIMENTO 33cm | M | 7,54 | 33,04 | 248,90 | 0,00% | R\$ - | R\$ - | R\$ - |
| 12.7.4 | C0662 CALHA DE FIBERGLASS ESP = 2mm DESENVOLVIMENTO 30cm | M | 4,14 | 36,37 | 150,76 | 0,00% | R\$ - | R\$ - | R\$ - |
| 12.8 | ESQUADRIAS | | | | 2.431,55 | 0,00% | R\$ - | R\$ - | R\$ - |
| 12.8.1 | 100701 PORTA DE FERRO, DE ABRIR, TIPO GRANDE COM CHAPA, CONJUNTOS AF 12/2019 | M2 | 2,94 | 554,44 | 1.628,05 | 0,00% | R\$ - | R\$ - | R\$ - |
| 2.8.2 | C1361 FECHADURA COMPLETA PARA PORTA INTERNA | UN | 2,00 | 117,57 | 235,14 | 0,00% | R\$ - | R\$ - | R\$ - |
| 2.8.3 | C0804 CONJUNTO ANTI-CHUVA (60x40)cm C/ ARG. CIMENTO E AREIA TRAÇO 1:3 | M2 | 0,64 | 80,73 | 51,67 | 0,00% | R\$ - | R\$ - | R\$ - |
| 2.9 | PINTURAS E ACABAMENTOS | | | | 1.512,96 | 0,00% | R\$ - | R\$ - | R\$ - |
| 2.9.1 | 88488 APLICAÇÃO MANUAL DE PINTURA COM TINTA LÁTEX ACRILICA EM TETO, DUAS DEMAS, AF 06/2014 | M2 | 7,59 | 13,78 | 105,27 | 0,00% | R\$ - | R\$ - | R\$ - |
| 2.9.2 | 88489 APLICAÇÃO MANUAL DE PINTURA COM TINTA LÁTEX ACRILICA EM PAREDES, DUAS DEMAS AF 06/2014 | M2 | 71,82 | 12,15 | 872,85 | 0,00% | R\$ - | R\$ - | R\$ - |
| 2.9.3 | C1279 ESMALTE DUAS DEMAS EM EQUADRIAS DE FERRO | M2 | 5,88 | 36,67 | 215,43 | 0,00% | R\$ - | R\$ - | R\$ - |
| 2.10 | INSTALAÇÕES HIDROSSANITÁRIAS | | | | 10.347,54 | 0,00% | R\$ - | R\$ - | R\$ - |
| 2.10.1 | INSTALAÇÕES HIDRÁULICAS | | | | 501,49 | 0,00% | R\$ - | R\$ - | R\$ - |
| 2.10.1.1 | C2615 TUBO PVC SOLID. MARRON D= 20mm (1/2") | M | 1,62 | 5,38 | 8,62 | 0,00% | R\$ - | R\$ - | R\$ - |
| 2.10.1.2 | C2616 TUBO PVC SOLID. MARRON D= 32mm (3/4") | M | 15,80 | 7,28 | 114,83 | 0,00% | R\$ - | R\$ - | R\$ - |
| 2.10.1.3 | C2617 TUBO PVC SOLID. MARRON D= 37mm (1") | M | 0,64 | 11,31 | 7,24 | 0,00% | R\$ - | R\$ - | R\$ - |
| 2.10.1.4 | C2618 TUBO PVC SOLID. MARRON D= 48mm (1 1/4") | M | 0,66 | 16,83 | 11,10 | 0,00% | R\$ - | R\$ - | R\$ - |
| 10.1.5 | 94703 ADAPTADOR COM FLANGE E ANEL DE VEDAÇÃO, PVC, SOLDAVEL, DN 25 MM X 3/4", INSTALADO EM RESERVAÇÃO DE ÁGUA DE EDIFICAÇÃO QUE POSSUA RESERVATÓRIO DE FIBRA/FIBROCEMENTO FORNECIMENTO E INSTALAÇÃO AF 06/2016 | UN | 1,00 | 20,37 | 20,37 | 0,00% | R\$ - | R\$ - | R\$ - |
| 10.1.6 | 94704 ADAPTADOR COM FLANGE E ANEL DE VEDAÇÃO, PVC, SOLDAVEL, DN 32 MM X 1", INSTALADO EM RESERVAÇÃO DE ÁGUA DE EDIFICAÇÃO QUE POSSUA RESERVATÓRIO DE FIBRA/FIBROCEMENTO FORNECIMENTO E INSTALAÇÃO AF 06/2016 | UN | 1,00 | 27,24 | 27,24 | 0,00% | R\$ - | R\$ - | R\$ - |
| 0.1.8 | 103041 REGISTRO DE ESFERA, PVC, ROÇÁVEL, COM BARRILETA, 1/2" - FORNECIMENTO E INSTALAÇÃO, AF 08/2021 | UN | 1,00 | 19,30 | 19,30 | 0,00% | R\$ - | R\$ - | R\$ - |
| 0.1.9 | 103947 BUCHA DE REDUÇÃO, CURTA, PVC SOLDAVEL, DN 32 X 20 MM, INSTALADO EM RAMAL OU SUB-RAMAL DE ÁGUA - FORNECIMENTO E INSTALAÇÃO AF 06/2022 | UN | 1,00 | 5,09 | 5,09 | 0,00% | R\$ - | R\$ - | R\$ - |

SECRETARIA DA INFRAESTRUTURA, TRANSPORTES E URBANISMO
 JAGUARIBE - CE
 12 de Janeiro de 2024

ART OBRAS SERV/ Inicial nº CE20231336958 Avaria de construção nº 638/2024
 JUNTO A SECRETARIA DE EDUCAÇÃO E CULTURA DO MUNICÍPIO DE JAGUARIBE-CE
 CNPJ: 01.816.139/0001-71
 PERÍODO DOS SERVIÇOS: 25/12/2023 a 12/01/2024
 DATA DE EMISSÃO: 25-Fev, 12 de Janeiro de 2024

| 12.10.1.10 | 89409 | JOELHO 45 GRAUS, PVC, SOLDAVEL, DN 25MM, INSTALADO EM RAMAL DE DISTRIBUICAO DE AGUA - FORNECIMENTO E INSTALACAO, AF 06/2022 | UN | 1,00 | 7,81 | 9,91 | 0,00 | 0,00 | 0,00 | 0,00 | 0,00 | 0,00 | 0,00 | 0,00 | 0,00 | 0,00 | 0,00% | R\$ | - | R\$ | - | R\$ |
|------------|-------------------------------|--|----|-------|--------|-----------------|------|------|------|------|------|------|------|------|------|--|------------|----------|------------|----------|------------|-----|
| 12.10.1.11 | 89358 | JOELHO 90 GRAUS, PVC, SOLDAVEL, DN 20MM, INSTALADO EM RAMAL OU SUB-RAMAL DE AGUA - FORNECIMENTO E INSTALACAO, AF 06/2022 | UN | 1,00 | 6,24 | 8,04 | 0,00 | 0,00 | 0,00 | 0,00 | 0,00 | 0,00 | 0,00 | 0,00 | 0,00 | 0,00% <td>R\$</td> <td>-</td> <td>R\$</td> <td>-</td> <td>R\$</td> | R\$ | - | R\$ | - | R\$ | |
| 12.10.1.12 | 89362 | JOELHO 90 GRAUS, PVC, SOLDAVEL, DN 25MM, INSTALADO EM RAMAL OU SUB-RAMAL DE AGUA - FORNECIMENTO E INSTALACAO, AF 06/2022 | UN | 1,00 | 7,59 | 9,63 | 0,00 | 0,00 | 0,00 | 0,00 | 0,00 | 0,00 | 0,00 | 0,00 | 0,00 | 0,00% <td>R\$</td> <td>-</td> <td>R\$</td> <td>-</td> <td>R\$</td> | R\$ | - | R\$ | - | R\$ | |
| 12.10.1.13 | 89367 | JOELHO 90 GRAUS, PVC, SOLDAVEL, DN 32MM, INSTALADO EM RAMAL OU SUB-RAMAL DE AGUA - FORNECIMENTO E INSTALACAO, AF 06/2022 | UN | 1,00 | 10,90 | 13,83 | 0,00 | 0,00 | 0,00 | 0,00 | 0,00 | 0,00 | 0,00 | 0,00 | 0,00 | 0,00% <td>R\$</td> <td>-</td> <td>R\$</td> <td>-</td> <td>R\$</td> | R\$ | - | R\$ | - | R\$ | |
| 12.10.1.14 | 00003515 | JOELHO PVC, SOLDAVEL, COM BUCHA DE LATAO, 90 GRAUS, 20 MM X 1/2", PARA AGUA FRIA PREDIAL | UN | 1,00 | 7,19 | 9,12 | 0,00 | 0,00 | 0,00 | 0,00 | 0,00 | 0,00 | 0,00 | 0,00 | 0,00 | 0,00% <td>R\$</td> <td>-</td> <td>R\$</td> <td>-</td> <td>R\$</td> | R\$ | - | R\$ | - | R\$ | |
| 12.10.1.15 | 00020147 | JOELHO PVC, SOLDAVEL, COM BUCHA DE LATAO, 90 GRAUS, 25 MM X 1/2", PARA AGUA FRIA PREDIAL | UN | 1,06 | 5,91 | 7,50 | 0,00 | 0,00 | 0,00 | 0,00 | 0,00 | 0,00 | 0,00 | 0,00 | 0,00 | 0,00% <td>R\$</td> <td>-</td> <td>R\$</td> <td>-</td> <td>R\$</td> | R\$ | - | R\$ | - | R\$ | |
| 12.10.1.16 | 89624 | TE DE REDUCCAO PVC, SOLDAVEL, DN 40MM X 32MM, INSTALADO EM TUBOVADIA DE AGUA - FORNECIMENTO E INSTALACAO, AF 06/2022 | UN | 1,00 | 16,60 | 21,06 | 0,00 | 0,00 | 0,00 | 0,00 | 0,00 | 0,00 | 0,00 | 0,00 | 0,00 | 0,00% <td>R\$</td> <td>-</td> <td>R\$</td> <td>-</td> <td>R\$</td> | R\$ | - | R\$ | - | R\$ | |
| 12.10.1.17 | 89440 | TE, PVC, SOLDAVEL, DN 25MM, INSTALADO EM RAMAL DE DISTRIBUICAO DE AGUA - FORNECIMENTO E INSTALACAO, AF 06/2022 | UN | 1,00 | 9,70 | 12,30 | 0,00 | 0,00 | 0,00 | 0,00 | 0,00 | 0,00 | 0,00 | 0,00 | 0,00 | 0,00% <td>R\$</td> <td>-</td> <td>R\$</td> <td>-</td> <td>R\$</td> | R\$ | - | R\$ | - | R\$ | |
| 12.10.2 | INSTALACOES SANITARIAS | | | | | 6.439,91 | | | | | | | | | | 0,00% | R\$ | - | R\$ | - | R\$ | |
| 12.10.2.1 | 89711 | TUBO PVC, SERIE NORMAL, ESGOTO PREDIAL, DN 40 MM, FORNECIDO E INSTALADO EM RAMAL DE DESCARGA OU RAMAL DE ESGOTO SANITARIO, AF 08/2022 | M | 2,54 | 17,26 | 21,89 | 0,00 | 0,00 | 0,00 | 0,00 | 0,00 | 0,00 | 0,00 | 0,00 | 0,00 | 0,00% <td>R\$</td> <td>-</td> <td>R\$</td> <td>-</td> <td>R\$</td> | R\$ | - | R\$ | - | R\$ | |
| 2.10.2.2 | 03798 | TUBO PVC, SERIE NORMAL, ESGOTO PREDIAL, DN 50 MM, FORNECIDO E INSTALADO EM PRUMADA DE ESGOTO SANITARIO OU VENTILACAO, AF 08/2022 | M | 10,94 | 11,91 | 15,11 | 0,00 | 0,00 | 0,00 | 0,00 | 0,00 | 0,00 | 0,00 | 0,00 | 0,00 | 0,00% <td>R\$</td> <td>-</td> <td>R\$</td> <td>-</td> <td>R\$</td> | R\$ | - | R\$ | - | R\$ | |
| 2.10.2.3 | 89714 | TUBO PVC, SERIE NORMAL, ESGOTO PREDIAL, DN 100 MM, RAMAL DE ESGOTO SANITARIO, AF 08/2022 | M | 7,64 | 33,79 | 42,85 | 0,00 | 0,00 | 0,00 | 0,00 | 0,00 | 0,00 | 0,00 | 0,00 | 0,00 | 0,00% <td>R\$</td> <td>-</td> <td>R\$</td> <td>-</td> <td>R\$</td> | R\$ | - | R\$ | - | R\$ | |
| 2.10.2.4 | C3586 | CAIXA SIFONADA 150X150X50cm COM GRELHA - FADREAO POPULAR | UN | 2,00 | 47,14 | 59,80 | 0,00 | 0,00 | 0,00 | 0,00 | 0,00 | 0,00 | 0,00 | 0,00 | 0,00 | 0,00% <td>R\$</td> <td>-</td> <td>R\$</td> <td>-</td> <td>R\$</td> | R\$ | - | R\$ | - | R\$ | |
| 2.10.2.5 | C0605 | CAIXA DE INSPECÇÃO EM ALVENARIA - 1/2 TIPOLO COMUM | M2 | 1,00 | 150,97 | 191,51 | 0,00 | 0,00 | 0,00 | 0,00 | 0,00 | 0,00 | 0,00 | 0,00 | 0,00 | 0,00% <td>R\$</td> <td>-</td> <td>R\$</td> <td>-</td> <td>R\$</td> | R\$ | - | R\$ | - | R\$ | |
| 2.10.2.6 | 89726 | JOELHO 45 GRAUS, PVC, SERIE NORMAL, ESGOTO PREDIAL, DN 40 MM, JUNTA SOLDAVEL, FORNECIDO E INSTALADO EM RAMAL DE DESCARGA OU RAMAL DE ESGOTO SANITARIO, AF 08/2022 | UN | 2,00 | 7,53 | 9,55 | 0,00 | 0,00 | 0,00 | 0,00 | 0,00 | 0,00 | 0,00 | 0,00 | 0,00 | 0,00% <td>R\$</td> <td>-</td> <td>R\$</td> <td>-</td> <td>R\$</td> | R\$ | - | R\$ | - | R\$ | |
| 10.2.7 | 89724 | JOELHO 90 GRAUS, PVC, SERIE NORMAL, ESGOTO PREDIAL, DN 40 MM, JUNTA SOLDAVEL, FORNECIDO E INSTALADO EM RAMAL DE DESCARGA OU RAMAL DE ESGOTO SANITARIO, AF 08/2022 | UN | 4,00 | 10,36 | 13,14 | 0,00 | 0,00 | 0,00 | 0,00 | 0,00 | 0,00 | 0,00 | 0,00 | 0,00 | 0,00% <td>R\$</td> <td>-</td> <td>R\$</td> <td>-</td> <td>R\$</td> | R\$ | - | R\$ | - | R\$ | |
| 10.2.8 | 89801 | JOELHO 90 GRAUS, PVC, SERIE NORMAL, ESGOTO PREDIAL, DN 50 MM, JUNTA ELASTICA, FORNECIDO E INSTALADO EM PRUMADA DE ESGOTO SANITARIO OU VENTILACAO, AF 08/2022 | UN | 6,00 | 9,91 | 12,57 | 0,00 | 0,00 | 0,00 | 0,00 | 0,00 | 0,00 | 0,00 | 0,00 | 0,00 | 0,00% <td>R\$</td> <td>-</td> <td>R\$</td> <td>-</td> <td>R\$</td> | R\$ | - | R\$ | - | R\$ | |
| 10.2.9 | 89744 | JOELHO 90 GRAUS, PVC, SERIE NORMAL, ESGOTO PREDIAL, DN 100 MM, JUNTA ELASTICA, FORNECIDO E INSTALADO EM RAMAL DE DESCARGA OU RAMAL DE ESGOTO SANITARIO, AF 08/2022 | UN | 1,00 | 27,43 | 34,79 | 0,00 | 0,00 | 0,00 | 0,00 | 0,00 | 0,00 | 0,00 | 0,00 | 0,00 | 0,00% <td>R\$</td> <td>-</td> <td>R\$</td> <td>-</td> <td>R\$</td> | R\$ | - | R\$ | - | R\$ | |
| 10.2.10 | 00003659 | BUZACO SIMPLES, PVC, DN 100 X 50 MM, SERIE NORMAL, P/ESGOTO PREDIAL | UN | 2,00 | 17,67 | 22,41 | 0,00 | 0,00 | 0,00 | 0,00 | 0,00 | 0,00 | 0,00 | 0,00 | 0,00 | 0,00% <td>R\$</td> <td>-</td> <td>R\$</td> <td>-</td> <td>R\$</td> | R\$ | - | R\$ | - | R\$ | |
| 0.2.11 | C1761 | LUBA SIMPLES PVC BRANCO P/ESGOTO 50mm (Z7) | UN | 9,00 | 8,62 | 10,99 | 0,00 | 0,00 | 0,00 | 0,00 | 0,00 | 0,00 | 0,00 | 0,00 | 0,00 | 0,00% <td>R\$</td> <td>-</td> <td>R\$</td> <td>-</td> <td>R\$</td> | R\$ | - | R\$ | - | R\$ | |
| 0.2.12 | C1738 | LUBA SIMPLES PVC BRANCO P/ESGOTO 100mm (4) | UN | 4,00 | 18,08 | 22,94 | 0,00 | 0,00 | 0,00 | 0,00 | 0,00 | 0,00 | 0,00 | 0,00 | 0,00 | 0,00% <td>R\$</td> <td>-</td> <td>R\$</td> <td>-</td> <td>R\$</td> | R\$ | - | R\$ | - | R\$ | |

Matos & Almeida Ltda. ME
 R. Soterio Gomes, em s/nº 347, Eixo O, Jaguaribe - CE
 CEP: 03.175-000 JAGUARIBE - CE
 CNPJ: 01.816.139/0001-70

[Handwritten Signature]

| MATOS & ALMEIDA LTDA. CNPJ: 01.816.139/0001-70. | | BOLETIM DE MEDIÇÃO | | | | VALORES (R\$) | |
|---|-------|--|-------|------------------------------------|------|-------------------------|----|
| ART OBRA SERV/ Início nº CE20231336958 Alvará de construção nº 638/2024 | | PREFEITURA MUNICIPAL DE JAGUARIBE | | MEDICÇÃO Nº 01 | | CONTRATO: 20.03.03/2023 | |
| SECRETARIA DA INFRAESTRUTURA, TRANSPORTES E URBANISMO | | RECURSO SECRETARIA MUNICIPAL DE EDUCAÇÃO | | PERÍODO DOS SERVIÇOS: | | ADITIVO: | |
| CNO: 59.017.55043/70 | | CONTRATADA: MATOS & ALMEIDA LTDA | | 28/12/2023 a 12/01/2024 | | VALOR TOTAL SERV. | |
| OBRA: À CONTRATAÇÃO DE EMPRESA PARA CONSTRUÇÃO DE QUADRAS POLIESPORTIVAS NAS LOCALIDADES DE IUA GRANDE E CATOLÉ, JUNTO A SECRETARIA EDUCAÇÃO E CULTURA DO MUNICÍPIO DE JAGUARIBE-CE | | CNPJ: 01.816.139/0001-71 | | DATA DE EMISSÃO: | | MEDICÇÃO ACUMULADA: | |
| TE PVC SERIE NORMAL, ESGOTO PREDIAL UN 50 X 50 MM, JUNTA ELÁSTICA, FORNECIDO E INSTALADO EM PRUMADA DE ESGOTO SANITÁRIO OU VENTILAÇÃO. AF_08/2022 | | UN | | sexta-feira, 12 de Janeiro de 2024 | | SALDO: | |
| 12.10.2.13 | 89825 | 2,00 | 18,27 | 23,18 | 0,00 | 0,00% | RS |
| | | | 46,36 | 0,00 | 0,00 | 0,00% | RS |
| | | | | | | | RS |

RECIBO DE MEDIÇÃO Nº 01
 EMISSÃO: 12/01/2024
 VALOR TOTAL SERV: R\$ 0,00
 MEDICÇÃO ACUMULADA: R\$ 0,00
 SALDO: R\$ 0,00

MATOS & ALMEIDA LTDA - ME
 Antonio Gomes da Silva, ME - Engenheiro Brasileiro
 53.475-000 JAGUARIBE - CE
 CNPJ: 01.816.139/0001-70

RECIBO DE MEDIÇÃO Nº 01
 EMISSÃO: 12/01/2024
 VALOR TOTAL SERV: R\$ 0,00
 MEDICÇÃO ACUMULADA: R\$ 0,00
 SALDO: R\$ 0,00

ART. OBRA SERV/ Inicial nº CE20231336958 Avião de construção nº 638/2024
 OBRA: A CONTRATAÇÃO DE EMPRESA PARA CONSTRUÇÃO DE QUADROS POLIESPORTIVOS NAS LOCALIDADES DE JUA GRANDE E CATOLÉ, JUNTO A SECRETARIA DE EDUCAÇÃO E CULTURA DO MUNICÍPIO DE JAGUARIBE-CE
 CONTRATADA: MATOS & ALMEIDA LTDA
 CNPJ: 01.816.139/0001-71
 SALDO: R\$

| ITEM | DESCRIÇÃO | UNID. | QUANT. | VALOR UNIT. | VALOR TOTAL | VALOR UNIT. (R\$) | VALOR TOTAL (R\$) | VALOR UNIT. (R\$) | VALOR TOTAL (R\$) |
|---|---|-------|--------|-------------|-------------|-------------------|-------------------|-------------------|-------------------|
| 12.10.2.14 | 89796 M.M. JUNTA ELÁSTICA, FORNECIMENTO E INSTALAÇÃO EM RAMAL DE DESCARGA OU RAMAL DE ESGOTO SANITÁRIO. AF 08/2022 | UN | 1,00 | 43,74 | 55,48 | 0,00% | R\$ | R\$ | R\$ |
| 12.10.2.15 | C8932 FOSSE SÉPTICA ESQUIVADOURA EM ALVENARIA | UN | 1,00 | 3999,02 | 5072,76 | 0,00% | R\$ | R\$ | R\$ |
| 12.10.3 | LOUÇAS, METAIS E ACESSÓRIOS | | | | 3.404,44 | 0,00% | R\$ | R\$ | R\$ |
| 12.10.3.1 | 102605 CAIXA D'ÁGUA EM POLIÉTERENO, 500 LITROS - FORNECIMENTO E INSTALAÇÃO. AF 06/2021 | UN | 1,00 | 276,61 | 350,88 | 0,00% | R\$ | R\$ | R\$ |
| 12.10.3.2 | C0348 BACIA DE LOUÇA BRANCA C/CAIXA ACOPIADA | UN | 2,00 | 719,92 | 913,22 | 0,00% | R\$ | R\$ | R\$ |
| 12.10.3.3 | 100849 ASSETO SANITÁRIO CONVENCIONAL - FORNECIMENTO E INSTALAÇÃO. AF 01/2020 | UN | 2,00 | 43,55 | 55,24 | 0,00% | R\$ | R\$ | R\$ |
| 12.10.3.4 | C1619 LAVATÓRIO DE LOUÇA BRANCA S/COLUNA C/TORSEIRA E ACESSÓRIOS | UN | 2,00 | 440,02 | 558,17 | 0,00% | R\$ | R\$ | R\$ |
| 12.11 | SERVIÇOS FINAIS | | | | 101,78 | 0,00% | R\$ | R\$ | R\$ |
| 12.11.1 | C1638 LIMPEZA GERAL | M2 | 7,39 | 10,57 | 101,78 | 0,00% | R\$ | R\$ | R\$ |
| 13 | DIVERSOS | | | | 108.956,64 | 0,00% | R\$ | R\$ | R\$ |
| 13.1 | C1349 CONJUNTO PARA FUTSAL COM TRAVESSE OFICIAIS DE 3,00 X 2,00 M EM TUBO DE AÇO GALVANIZADO 3" COM REQUADRO EM TUBO DE 1", PINTURA EM PRIMEIRO COM TINTA ESMALTE SINTÉTICO E REDES | CJ | 1,00 | 3.404,77 | 4.318,95 | 0,00% | R\$ | R\$ | R\$ |
| 13.2 | C1351 CONJUNTO PARA QUADRA DE VOLEI OFICIAL COM POSTES EM TUBO DE AÇO GALVANIZADO 3" H. *255 CM. PINTURA EM TINTA ESMALTE SINTÉTICO, REDE DE NYLON COM 2 MM, MALHA 19 X 19 CM E ANTENAS OFICIAIS | CJ | 1,00 | 2.067,00 | 2.621,99 | 0,00% | R\$ | R\$ | R\$ |
| 13.3 | C1347 CONJUNTO PARA BASQUETE COM TABELAS EM COMPENSADO NAVAL, MODELO OFICIAL, 1,05X1,80M, ESP. 18MM, COMPLETO, INCLUSIVE ESTRUTURA EM TUBOS DE AÇO GALVANIZADO DE 4" E DE 1", ACABAMENTO EM MASSA PLÁSTICA, PRIMEIRO E TINTA ESMALTE SINTÉTICO, COM REQUADRO TIPO MÃO FRANCESA, AVANÇO LIVRE DE 2,30M | CJ | 1,00 | 3.089,24 | 3.918,70 | 0,00% | R\$ | R\$ | R\$ |
| 4 | SERVIÇOS FINAIS | | | | 891,80 | 0,00% | R\$ | R\$ | R\$ |
| 4.1 | C1447 LIMPEZA DE PISO EM ÁREA URBANIZADA | M2 | 616,64 | 1,13 | 891,80 | 0,00% | R\$ | R\$ | R\$ |
| CONSTRUÇÃO DA QUADRA POLIESPORTIVA COM BANHEIRO - SITIO CATOLÉ | | | | | | | | | |
| ADMINISTRAÇÃO LOCAL DE OBRA | | | | | 4.914,42 | 0,00% | R\$ | R\$ | R\$ |
| ADMINISTRAÇÃO LOCAL DE OBRA - TIPO 6 | | MES | 3,00 | 1.291,40 | 1.638,14 | 0,00% | R\$ | R\$ | R\$ |
| SERVIÇOS PRELIMINARES | | | | | 1.438,45 | 0,00% | R\$ | R\$ | R\$ |
| 1 | C1937 PIACASTRADA DE OBRA | M2 | 6,00 | 147,06 | 186,55 | 0,00% | R\$ | R\$ | R\$ |
| 2 | C1919 LIMPEZA MECANIZADA DE TERRENO COM REMOÇÃO DE CAMADA VEGETAL, UTILIZANDO TRATOR DE ESTERRAS | M2 | 616,64 | 0,18 | 141,83 | 0,00% | R\$ | R\$ | R\$ |
| 3 | C2873 LOCALIZAÇÃO DA OBRA COM AUXÍLIO TOPOGRÁFICO (ÁREA ATÉ 5000 M2) | M2 | 616,64 | 0,25 | 197,12 | 0,00% | R\$ | R\$ | R\$ |
| MOVIMENTO DE TERRA | | | | | 4.049,20 | 0,00% | R\$ | R\$ | R\$ |
| 1 | 93358 ESCAVACÃO MANUAL DE VALA COM PROFUNDIDADE MENOR OU IGUAL A 3,0 M, AF 02/2021 | M3 | 14,85 | 64,68 | 93,05 | 0,00% | R\$ | R\$ | R\$ |
| 2 | 93382 REATERRO MANUAL DE VALAS COM COMPACTAÇÃO MECANIZADA, AF 04/2016 | M3 | 3,71 | 25,16 | 31,92 | 0,00% | R\$ | R\$ | R\$ |
| 3 | C0928 CORTE E ATERRO COMPENSADO/S/CONTROLE DO GRAU DE COMPACTAÇÃO | M3 | 133,72 | 7,42 | 9,41 | 0,00% | R\$ | R\$ | R\$ |
| 4 | C0533 TRANSPORTE DE MATERIAL, EXCETO ROCHA EM CAMINHO ATÉ 5 KM | M3 | 38,53 | 23,20 | 29,56 | 0,00% | R\$ | R\$ | R\$ |
| 5 | C3146 COMPACTAÇÃO DE ATERROS 100% P.M. | M3 | 33,53 | 3,57 | 4,53 | 0,00% | R\$ | R\$ | R\$ |
| 6 | C3209 ESCAVACÃO E CARGA DE MATERIAL 2" CAT | M3 | 33,53 | 7,32 | 9,29 | 0,00% | R\$ | R\$ | R\$ |
| FUNDAÇÕES | | | | | 5.800,93 | 0,00% | R\$ | R\$ | R\$ |
| 1 | C0054 ALVENARIA DE EMASAMENTO DE PEDRA ARCAMASSADA | M3 | 11,14 | 410,51 | 520,73 | 0,00% | R\$ | R\$ | R\$ |
| | | | | | 5.800,93 | 0,00% | R\$ | R\$ | R\$ |
| | | | | | 390.545,01 | 0,00% | R\$ | R\$ | R\$ |
| | | | | | 4.914,42 | 0,00% | R\$ | R\$ | R\$ |
| | | | | | 4.914,42 | 0,00% | R\$ | R\$ | R\$ |
| | | | | | 1.438,45 | 0,00% | R\$ | R\$ | R\$ |
| | | | | | 1.119,30 | 0,00% | R\$ | R\$ | R\$ |
| | | | | | 141,83 | 0,00% | R\$ | R\$ | R\$ |
| | | | | | 197,12 | 0,00% | R\$ | R\$ | R\$ |
| | | | | | 4.049,20 | 0,00% | R\$ | R\$ | R\$ |
| | | | | | 1.218,44 | 0,00% | R\$ | R\$ | R\$ |
| | | | | | 118,42 | 0,00% | R\$ | R\$ | R\$ |
| | | | | | 1.258,31 | 0,00% | R\$ | R\$ | R\$ |
| | | | | | 99,115 | 0,00% | R\$ | R\$ | R\$ |
| | | | | | 151,89 | 0,00% | R\$ | R\$ | R\$ |
| | | | | | 111,49 | 0,00% | R\$ | R\$ | R\$ |
| | | | | | 16,70 | 0,00% | R\$ | R\$ | R\$ |
| | | | | | 16,70 | 0,00% | R\$ | R\$ | R\$ |
| | | | | | 16,83 | 0,00% | R\$ | R\$ | R\$ |
| | | | | | 16,83 | 0,00% | R\$ | R\$ | R\$ |
| | | | | | 39,72 | 0,00% | R\$ | R\$ | R\$ |
| | | | | | 16,83 | 0,00% | R\$ | R\$ | R\$ |
| | | | | | 50,05% | 0,00% | R\$ | R\$ | R\$ |
| | | | | | 155,14 | 0,00% | R\$ | R\$ | R\$ |
| | | | | | 0,00% | 0,00% | R\$ | R\$ | R\$ |

Assinatura do Responsável Técnico
 Engenheiro Civil
 [Assinatura]

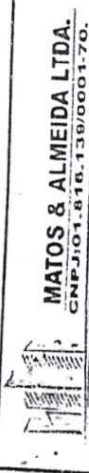

MATOS & ALMEIDA LTDA.
 CNPJ: 01.816.139/0001-70

ART. OBRAS SERV. INICIUM Nº CE20231336958 Alvará de construção nº 638/2024
 OBRAS: A CONTRATAÇÃO DE EMPRESA PARA CONSTRUÇÃO DE QUADRAS POLIESPORTIVAS NAS LOCALIDADES DE IUA GRANDE E CATOLÉ,
 JUNTO A SECRETARIA DE EDUCAÇÃO E CULTURA DO MUNICÍPIO DE JAGUARIBE-CE

SECRETARIA DA INFRAESTRUTURA, TRANSPORTES E URBANISMO
 CNPJ: 90.017.55043/70
 CHOF: 90.017.55043/70

PREFEITURA MUNICIPAL DE JAGUARIBE
 RECURSO SECRETARIA MUNICIPAL DE EDUCAÇÃO
 CONTRATADA: MATOS & ALMEIDA LTDA
 CNPJ: 01.816.139/0001-71

BOLETIM DE MEDIÇÃO

PERÍODO DOS SERVIÇOS: 26/12/2023 a 12/01/2024
 DATA DE EMISSÃO: sexta-feira, 12 de Janeiro de 2024

CONTRATO: 20.03.03/2023
 ADITIVO: VALOR TOTAL SERV. R\$ -
 VALOR DA MEDIÇÃO R\$ -
 MEDIÇÃO ACUMULADA: R\$ -
 SALDO: R\$ -

| ITEM | DESCRIÇÃO | UNID. | QUANT. | VALOR UNIT. | VALOR TOTAL | VALORES (R\$) |
|------|---|-------|--------|-------------|-------------|---------------|
| 5.1 | CINTA DE AMARRAÇÃO DE ALVENARIA MOLDADA IN LUCCO EM CONCRETO AF. 03/2016 | M | 90,80 | 63,02 | 78,67 | R\$ 90,80 |
| 5.2 | MONTAGEM E DESMONTAGEM DE FORMA DE PILARES RETANGULARES E ESTRUTURAS SIMILARES, PE-DIRETO SIMPLES, EM CHAPA DE MADEIRA COMPENSADA PLASTIFICADA, 12 UTILIZAÇÕES AF. 09/2020 | M2 | 9,28 | 44,98 | 57,06 | R\$ 9,28 |
| 5.3 | ARMADURA CA-50A, MEDIA D= 6,3 A 10,0mm | KG | 114,52 | 11,71 | 17,79 | R\$ 114,52 |
| 5.4 | ARMADURA CA-60 FINA D=3,0 A 6,40mm | KG | 42,97 | 11,99 | 13,21 | R\$ 42,97 |
| 5.5 | CONCRETO F/VIBR., FCK 20 MPa COM AGREGADO ADQUIRIDO | M3 | 1,86 | 403,28 | 511,69 | R\$ 1,86 |
| 5.6 | LANÇAMENTO E APLICAÇÃO DE CONCRETOS/ ELEVACÃO | M3 | 1,86 | 130,94 | 166,10 | R\$ 1,86 |
| 6 | MURETA | | | | | |
| 6.1 | ALVENARIA DE TIPO CERÂMICO FURADO (9x13x19)cm C/ARGAMASSA MISTA DE CAL HIDRATADA EST= 20 cm | M2 | 46,40 | 101,73 | 127,01 | R\$ 46,40 |
| 6.2 | CHAPISCO/ ARGAMASSA DE CIMENTO E AREIA S/ FERRAGEM TRACO 1:3 ESP= 5mm P/ PAREDE | M2 | 92,80 | 5,99 | 7,60 | R\$ 92,80 |
| 6.3 | REBOCO C/ ARGAMASSA DE CIMENTO E AREIA PENEIRADA, TRACO 1:3 | M2 | 92,80 | 41,97 | 53,24 | R\$ 92,80 |
| 7 | MURO | | | | | |
| 7.1 | MURO COM TORNO DE ALVENARIA E CONCRETO (PILAR+CINTA) REBOCADO, COM PINTURA | M2 | 255,92 | 248,37 | 340,43 | R\$ 255,92 |
| 7.2 | PORTA DE FERRO, DE ABRIR, TIPO GRADE COM CHAPA, COM GUARNIÇÕES AF. 12/2019 | M2 | 4,40 | 554,44 | 703,31 | R\$ 4,40 |
| 7.3 | FECHADURA COMPLETA PARA PORTA EXTERNA | UN | 1,00 | 123,08 | 157,14 | R\$ 1,00 |
| 8 | PAVIMENTAÇÃO | | | | | |
| 8.1 | LASTRO DE FO DE PEDRA | M3 | 24,00 | 87,15 | 110,55 | R\$ 24,00 |
| 8.2 | POLIMENTO EM PISO INDUSTRIAL | M2 | 480,00 | 50,89 | 64,55 | R\$ 480,00 |
| 8.3 | FORMA DE TÁBUAS DE 1" DE 3A P/ PUNDAÇÕES UTIL 5 X | M2 | 7,36 | 64,27 | 81,53 | R\$ 7,36 |
| 8.4 | ARMADURA EM TELA SOLDÁVEL Q-92 | M2 | 576,00 | 9,52 | 12,06 | R\$ 576,00 |
| 8.5 | CONCRETO F/VIBR., FCK 20 MPa COM AGREGADO AUXILIAR | M3 | 38,40 | 103,38 | 511,69 | R\$ 38,40 |
| 8.6 | LANÇAMENTO E APLICAÇÃO DE CONCRETO S/ ELEVACÃO | M3 | 38,40 | 130,94 | 166,10 | R\$ 38,40 |
| 8.7 | JUNTA PLÁSTICA T 27MM PARA PISOS | M | 640,00 | 1,24 | 1,70 | R\$ 640,00 |
| 8.8 | CORTADORA DE PISO COM MOTOR 4 TEMPOS A GASOLINA, POTÊNCIA DE 13 HP, COM DISCO DE CORTE DIAMANTADO SEGUENTADO PARA CONCRETO, DIÂMETRO DE 350 MM, FURO DE 1" (14 X 1") - MATERIAIS NA OPERAÇÃO. | H | 30,00 | 7,00 | 9,88 | R\$ 30,00 |
| 8.9 | PISO INTRERVADELO TIPO TITOLINHO (20X10X6)CM 35MPa, COB CINZA - COMPACTAÇÃO MECANIZADA AF. 09/2015 | M2 | 118,07 | 46,47 | 58,95 | R\$ 118,07 |
| 8.10 | RAYQUETA/MEIO FIO DE CONCRETO MOLDADO NO LOCAL | M | 103,20 | 23,08 | 29,28 | R\$ 103,20 |
| 9 | ALAMBRADO | | | | | |
| 9.1 | PORTÃO COM PERFIL EM TUBO DE AÇO GALVANIZADO DE 2" (1X2,5)mm, INCL. PILARES DE SUSTENTAÇÃO | UN | 2,00 | 1.650,29 | 2.084,03 | R\$ 2,00 |
| 9.2 | ALAMBRADO C/ TUBO DE AÇO GALVANIZADO 2", INCLUSIVE PINTURA | M2 | 269,40 | 278,45 | 353,21 | R\$ 269,40 |
| 9.3 | LATEX DUAS DEMÃOES EM PAREDES EXTERNAS S/ MASSA | M2 | 92,80 | 20,18 | 2.375,48 | R\$ 92,80 |
| 9.4 | PINTURA DE DEMARCAÇÃO DE QUADRA POLIESPORTIVA COM TINTA ACRÍLICA, E = 5 CM, APLICAÇÃO MANUAL AF. 05/2021 | M | 271,16 | 7,65 | 2.639,25 | R\$ 271,16 |
| 9.5 | INSTALAÇÕES ELÉTRICAS | | | | | |
| 9.6 | REFLETOR EM LED, CORPO EM ALUMÍNIO, POTÊNCIA MÍNIMA 400W | UN | 8,00 | 742,89 | 942,36 | R\$ 8,00 |

MATOS & ALMEIDA LTDA - ME
 P. Wilson Gomes da Silva, 12 - Favela Bananeira - JAGUARIBE - CE
 CEP: 01.816.139/0001-70
 011 316 139 0001-70

MATOS & ALMEIDA LTDA.
CNPJ: 01.816.139/0001-71

SECRETARIA DA INFRAESTRUTURA
TRANSPORTES E URBANISMO

BOLETIM DE MEDIÇÃO
RECUSO SECRETARIA MUNICIPAL DE EDUCAÇÃO

MEDIÇÃO Nº 01
PERÍODO DOS SERVIÇOS: 25/12/2023 a 12/01/2024
DATA DE EMISSÃO: 30-01-2024

VALORES (R\$)
CONTRATO: 20.03.03/2023
ADITIVO:
VALOR TOTAL SERV.
VALOR DA MEDIÇÃO
MEDIÇÃO ACUMLADA:
SALDO:

ART ORBA SEUV/ Inicial nº CE0201336958 Avião de construção nº 638/2024 Avião de construção nº 638/2024
OBRA: A CONTRATAÇÃO DE EMPRESA PARA CONSTRUÇÃO DE QUADROS POLIESPORTIVOS NAS LOCALIDADES DE IUA GRANDE E CATOLÉ, JUNTO A SECRETARIA DE EDUCAÇÃO E CULTURA DO MUNICÍPIO DE JAGUARIIBE-CE
CNPJ: 01.816.139/0001-71
CNPJ: 01.816.139/0001-71
CONTRATADA: MATOS & ALMEIDA LTDA
CNPJ: 01.816.139/0001-71

| Item | Descrição | Unidade | Quantidade | Valor Unitário | Valor Total | Valor Acumulado | Saldo |
|--------|---|---------|------------|----------------|-------------|-----------------|-------|
| 1.1.2 | POSTE DE CONCRETO CIRCULAR, RESISTENCIA NOMINAL 200KG, H= 8,00M, PESO APROXIMADO 570 KG | UN | 4,00 | 861,65 | 1.093,00 | 4.372,00 | 0,00 |
| 1.1.3 | ATERRAMENTO COMPLETO C/ HASTE COPPERWELD 5/8"X 2,40M | UN | 4,00 | 249,55 | 316,55 | 1.266,50 | 0,00 |
| 1.1.4 | QUADRO DE DISTRIBUIÇÃO DE LUZ SOBRETETO ATE 12 DIVISÕES 255X315X135mm C/BARBANTE | UN | 1,00 | 262,23 | 332,64 | 332,64 | 0,00 |
| 1.1.5 | DISTRIBUIDOR MONOPOLAR EM QUADRO DE DISTRIBUIÇÃO 40A | UN | 1,00 | 26,41 | 33,50 | 30,50 | 0,00 |
| 1.1.6 | DISTRIBUIDOR MONOPOLAR EM QUADRO DE DISTRIBUIÇÃO 20A | UN | 4,00 | 20,16 | 25,57 | 102,28 | 0,00 |
| 1.1.7 | DISJUNTOR MONOPOLAR EM QUADRO DE DISTRIBUIÇÃO 16A | UN | 1,00 | 20,16 | 25,57 | 25,57 | 0,00 |
| 1.1.8 | ELETRODUTO PVC RIGID. INCL. CONEXÕES D= 35mm (3/4") | M | 61,76 | 14,58 | 18,62 | 1.319,97 | 0,00 |
| 1.1.9 | ELETRODUTO PVC RIGID. INCL. CONEXÕES D= 32mm (1") | M | 63,08 | 22,23 | 28,20 | 1.778,86 | 0,00 |
| 1.1.10 | ELETRODUTO PVC RIGID. INCL. CONEXÕES D= 50mm (1 1/2") | M | 9,44 | 30,42 | 38,54 | 361,29 | 0,00 |
| 1.1.11 | ELETRODUTO FLEXIVEL CORRUGADO REFORÇADO, PVC, DN 25 MM (3/4") PARA CIRCUITOS TERMINAIS, INSTALADO EM PAREDE- FORNECIMENTO E INSTALAÇÃO AF 12/2015 | M | 11,69 | 9,65 | 12,24 | 143,09 | 0,00 |
| 1.1.12 | CABO ISOLADO PVC 250V 4MM2 | M | 516,00 | 7,23 | 9,17 | 4.731,72 | 0,00 |
| 1.1.13 | CABO ISOLADO PVC 250V 2,5MM2 | M | 78,60 | 5,95 | 7,55 | 593,43 | 0,00 |
| 1.1.14 | CASA ALVENARIA / REBOCO / C/TAMPA CONCRETO S/ FUNDO DI. 30X30X50 cm | UN | 7,00 | 152,54 | 193,50 | 1.351,50 | 0,00 |
| 1.1.5 | QUADRO P/ MEDIÇÃO EM PÓSTE DE CONCRETO | UN | 1,00 | 1.312,80 | 1.655,29 | 1.655,29 | 0,00 |
| 1.1.16 | MARFETA C/ TIPOLO MACIÇO, REBOCADA, INCL. FUNDAÇÕES | M2 | 1,80 | 327,05 | 414,86 | 746,75 | 0,00 |
| 1.1.17 | POSTE DE CONCRETO DUPLO T, RESISTENCIA NOMINAL 200KG, H= 8,00M, PESO APROXIMADO 400KG | UN | 1,00 | 714,24 | 906,01 | 906,01 | 0,00 |
| 1.1.18 | INTERRIPIOR DUMA TELLA SIMPLES- TOMADA UNIVERSAL 10A 250V | UN | 1,00 | 29,49 | 37,41 | 37,41 | 0,00 |
| 1.1.19 | CABO OCTOCIONAL 4 X 4", PVC, INSTALADO EM LAJE- FORNECIMENTO E INSTALAÇÃO AF 12/2015 | UN | 2,00 | 15,03 | 19,07 | 38,14 | 0,00 |
| 1.20 | CAIXA DE ABERTUR PVC - 4X2 RETANGULAR | UN | 3,00 | 10,26 | 13,01 | 39,03 | 0,00 |
| 1.21 | CAIXA DE ABERTUR PVC - 4X2 RETANGULAR | UN | 3,00 | 1,70 | 2,16 | 6,48 | 0,00 |
| 1.22 | CABO DE ALUMINIO ISOLADO XLPE 06/1KV 10MM2 | M | 69,00 | 1,52 | 1,93 | 133,17 | 0,00 |
| 1.1 | SERVÇOS PRELIMINARES | | | | | 38.778,33 | |
| 1.1 | MOVIMENTO DE TERRA | M3 | 9,37 | 5,91 | 7,50 | 70,28 | 0,00 |
| 2.1 | ESCAVAÇÃO MANUAL DE VALA COM PROFUNDIDADE MENOR OU IGUAL A 1,30 M, AF. 02/2021 | M3 | 2,46 | 64,68 | 82,05 | 201,84 | 0,00 |
| 2.2 | REATERO MANUAL DE VALAS COM COMPACTAÇÃO MECANIZADA AF 04/2016 | M3 | 0,69 | 25,16 | 31,92 | 22,02 | 0,00 |
| 2.3 | ATERRO C/ COMPACTAÇÃO MANUAL S/ CONTROLE, MAT. C/ AQUISIÇÃO | M3 | 2,43 | 90,69 | 115,04 | 229,55 | 0,00 |
| 3 | FUNDAÇÕES E ESTRUTURA | | | | | 8.184,54 | |
| 3.1 | LASTRO DE CONCRETO MACRO, APLICADO EM BLOCOS DE CONDOMENIO OU SAPATAS, ESPESURA DE 3 CM, AF. 08/2017 | M2 | 0,64 | 12,80 | 22,58 | 14,45 | 0,00 |
| 3.2 | ARMAADURA GA-50A MÉDIA D= 6,3 A 10,0mm | KG | 101,17 | 13,71 | 17,39 | 1.759,35 | 0,00 |
| 3.3 | ARMAADURA CA-60 FINA D= 3,40 A 6,40mm | KG | 31,77 | 11,99 | 15,21 | 493,22 | 0,00 |
| 3.4 | CONCRETO P/ VIBR., FCK 20 MPa COM AGREGADO ADQURIDO | M3 | 1,93 | 403,98 | 511,69 | 487,56 | 0,00 |
| 3.5 | LANÇAMENTO E APLICAÇÃO DE CONCRETO S/ ELEVAÇÃO | M3 | 0,84 | 130,94 | 166,10 | 139,32 | 0,00 |
| 3.6 | LANÇAMENTO E APLICAÇÃO DE CONCRETO C/ ELEVAÇÃO | M3 | 1,09 | 221,65 | 281,16 | 306,16 | 0,00 |

MATOS & ALMEIDA LTDA
R. Antonio Gomes Castanho, 100 - J. do Espírito Santo
63.475-008 JAGUARIIBE-CE
CNPJ: 01.816.139/0001-71

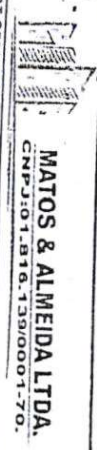

MATOS & ALMEIDA LTDA.
 CNPJ: 01.816.139/0001-70.

**SECRETARIA DA INFRAESTRUTURA,
 TRANSPORTES E URBANISMO**

**RECURSO SECRETARIA MUNICIPAL DE
 EDUCAÇÃO**

VALORES (R\$)

ART OBRAS SERV/ Inda nº CE20231336958 Avaid de construção nº 638/2024 CNO: .90.017.55043/70
 OBRAS À CONTRATAÇÃO DE EMPRESA PARA CONSTRUÇÃO DE QUADRAS POLIESPORTIVAS NAS LOCALIDADES DE TIJUA GRANDE E CATOLÉ
 JUNTO À SECRETARIA DE EDUCAÇÃO E CULTURA DO MUNICÍPIO DE JAGUARIBE/CE
 Nº 01/2024
 CONTRATAÇÃO: MATOS & ALMEIDA LTDA
 CNPJ: 01.816.139/0001-71
 PERÍODO DOS SERVIÇOS: 26/12/2023 a 12/01/2024
 DATA DE EMISSÃO: 26/12/2024
 MEDIDA Nº 01
 VALOR TOTAL SERV. ADITIVO: R\$ - - - - -
 VALOR DA MEDIÇÃO: R\$ - - - - -
 MEDIÇÃO ACUMULADA: R\$ - - - - -
 SALDO: R\$ - - - - -

| 12.10.1.1 | 12.10.1.2 | 12.10.1.3 | 12.10.1.4 | 12.10.1.5 | 12.10.1.7 | 12.10.1.9 | 12.10.1.10 | 12.10.1.11 | 12.10.1.12 | 2.10.1.11.1 | 2.10.1.11.2 | 2.10.1.11.3 | 2.10.1.11.4 | 2.10.1.11.5 | 2.10.1.11.6 | 2.10.1.11.7 | 10.2.1 | 10.2.2 | 10.2.3 | 10.2.4 | 0.2.5 | |
|-------------------------|--|--|--------------------------------------|--|--|--|---|--|--|--|--|--|------------------------|---|--|--|---|---|--------|--------|--------|--------|
| INSTALAÇÕES HIDRÁULICAS | TUBO PVC SOL. D. MARROM D= 25mm (1/2") | TUBO PVC SOL. D. MARROM D= 25mm (3/4") | TUBO PVC SOL. D. MARROM D= 32mm (1") | TUBO PVC SOL. D. MARROM D= 40mm (1 1/4") | ADAPTADOR COM FLANGE ENVEL. DEVEDAÇÃO, PVC, SOLDÁVEL, DN 25 MM X 1, INSTALADO EM RESERVAÇÃO DE ÁGUA DE EDIFICAÇÃO QUE POSSUA RESERVATÓRIO DE FIBRA/FIBROCIMENTO FORNECIMENTO E INSTALAÇÃO AF 06/2024 | REGISTRO DE ESFERA, PVC, ROSCÁVEL, COM BORBOLETA, 1/2" - FORNECIMENTO E INSTALAÇÃO, AF 08/2021 | BICHA DE REDUÇÃO, GIETA, PVC, SOLDÁVEL, DN 25 X 20 MM, INSTALADO EM RAMAL OU SUB-RAMAL DE ÁGUA - FORNECIMENTO E INSTALAÇÃO AF 06/2022 | JOELHO 90 GRAUS, PVC, SOLDÁVEL, DN 20MM, INSTALADO EM RAMAL OU SUB-RAMAL DE ÁGUA - FORNECIMENTO E INSTALAÇÃO, AF 06/2022 | JOELHO 90 GRAUS, PVC, SOLDÁVEL, DN 25MM, INSTALADO EM RAMAL OU SUB-RAMAL DE ÁGUA - FORNECIMENTO E INSTALAÇÃO, AF 06/2022 | JOELHO 90 GRAUS, PVC, SOLDÁVEL, DN 32MM, INSTALADO EM RAMAL OU SUB-RAMAL DE ÁGUA - FORNECIMENTO E INSTALAÇÃO, AF 06/2022 | JOELHO 90 GRAUS, PVC, SOLDÁVEL, DN 40MM X 32MM, INSTALADO EM PRUMADA DE ÁGUA - FORNECIMENTO E INSTALAÇÃO, AF 06/2022 | TE, PVC, SOLDÁVEL, DN 25MM, INSTALADO EM RAMAL DE DISTRIBUIÇÃO DE ÁGUA - FORNECIMENTO E INSTALAÇÃO, AF 06/2022 | INSTALAÇÕES SANITÁRIAS | TUBO PVC, SERIE NORMAL, ESCOTO PREDIAL, DN 40 MM, FORNECIDO E INSTALADO EM RAMAL DE DESCARGA OU RAMAL DE ESCOTO SANITÁRIO, AF 08/2022 | TUBO PVC, SERIE NORMAL, ESCOTO PREDIAL, DN 50 MM, FORNECIDO E INSTALADO EM PRUMADA DE ESCOTO SANITÁRIO OU VENTILAÇÃO, AF 08/2022 | TUBO PVC, SERIE NORMAL, ESCOTO PREDIAL, DN 100 MM, FORNECIDO E INSTALADO EM RAMAL DE DESCARGA OU RAMAL DE ESCOTO SANITÁRIO, AF 08/2022 | CARDA SIFONADA 150X150X50cm COM GRELHA - PADRÃO POPULAR | CARDA DE INSPEÇÃO EM ALVENARIA - 1/2 TIPOLO COMUM | | | | |
| | M | M | M | M | UN | UN | UN | UN | UN | UN | UN | UN | UN | UN | UN | UN | M2 | M2 | M | M | UN | M2 |
| | 1,62 | 15,80 | 0,64 | 0,66 | 1,00 | 1,00 | 1,00 | 1,00 | 1,00 | 1,00 | 1,00 | 1,00 | 1,00 | 1,00 | 1,00 | 1,00 | 1,00 | 1,00 | 2,54 | 10,94 | 7,64 | 2,00 |
| | 5,38 | 7,28 | 11,31 | 19,83 | 27,24 | 55,04 | 19,48 | 5,09 | 7,81 | 7,55 | 10,90 | 7,19 | 5,91 | 33,79 | 18,60 | 9,70 | 150,97 | 191,51 | 17,26 | 11,91 | 33,79 | 47,14 |
| | 6,62 | 9,23 | 14,35 | 21,35 | 34,53 | 59,88 | 25,34 | 6,46 | 9,91 | 13,85 | 9,12 | 7,50 | 42,06 | 21,06 | 12,30 | 191,51 | 191,51 | 59,80 | 21,89 | 15,11 | 42,06 | 59,80 |
| | 503,49 | 11,05 | 45,83 | 9,18 | 14,55 | 19,76 | 25,34 | 6,46 | 9,91 | 13,83 | 9,12 | 7,50 | 327,45 | 21,06 | 12,30 | 191,51 | 191,51 | 119,00 | 55,66 | 165,30 | 327,45 | 119,00 |
| | 0,00 | 0,00 | 0,00 | 0,00 | 0,00 | 0,00 | 0,00 | 0,00 | 0,00 | 0,00 | 0,00 | 0,00 | 0,00 | 0,00 | 0,00 | 0,00 | 0,00 | 0,00 | 0,00 | 0,00 | 0,00 | 0,00 |
| | 0,00 | 0,00 | 0,00 | 0,00 | 0,00 | 0,00 | 0,00 | 0,00 | 0,00 | 0,00 | 0,00 | 0,00 | 0,00 | 0,00 | 0,00 | 0,00 | 0,00 | 0,00 | 0,00 | 0,00 | 0,00 | 0,00 |
| | 0,00 | 0,00 | 0,00 | 0,00 | 0,00 | 0,00 | 0,00 | 0,00 | 0,00 | 0,00 | 0,00 | 0,00 | 0,00 | 0,00 | 0,00 | 0,00 | 0,00 | 0,00 | 0,00 | 0,00 | 0,00 | 0,00 |
| | 0,00% | 0,00% | 0,00% | 0,00% | 0,00% | 0,00% | 0,00% | 0,00% | 0,00% | 0,00% | 0,00% | 0,00% | 0,00% | 0,00% | 0,00% | 0,00% | 0,00% | 0,00% | 0,00% | 0,00% | 0,00% | 0,00% |
| | R\$ | R\$ | R\$ | R\$ | R\$ | R\$ | R\$ | R\$ | R\$ | R\$ | R\$ | R\$ | R\$ | R\$ | R\$ | R\$ | R\$ | R\$ | R\$ | R\$ | R\$ | R\$ |
| | - | - | - | - | - | - | - | - | - | - | - | - | - | - | - | - | - | - | - | - | - | - |
| | R\$ | R\$ | R\$ | R\$ | R\$ | R\$ | R\$ | R\$ | R\$ | R\$ | R\$ | R\$ | R\$ | R\$ | R\$ | R\$ | R\$ | R\$ | R\$ | R\$ | R\$ | R\$ |

MATOS & ALMEIDA LTDA.
 Avenida Getúlio Vargas, 150 - JAGUARIBE - CE
 CEP: 01.816.139/0001-70

MATOS & ALMEIDA LTDA.
 Avenida Getúlio Vargas, 150 - JAGUARIBE - CE
 CEP: 01.816.139/0001-70

MATOS & ALMEIDA LTDA.
 CNPJ: 01.816.139/0001-70.

**SECRETARIA DA INFRAESTRUTURA,
 TRANSPORTES E URBANISMO**

**RECURSO SECRETARIA MUNICIPAL DE
 EDUCAÇÃO**

MEDICÃO Nº 01

VALORES (R\$)

ARRIBA: CONTRATAÇÃO DE EMPRESA PARA CONSTRUÇÃO DE QUADRAS POLIESPORTIVAS NAS LOCAIDADES DE LUVA GRANDE E CANTOLÉ, JUNTO A SECRETARIA DE EDUCAÇÃO E CULTURA DO MUNICÍPIO DE JAGUARIBE-CE
 Nº do Contrato nº 638/2024
 Nº do Edital nº 55043/770
 Nº do Processo nº 01.816.139/0001-71
 DATA DE EMISSÃO: 26/12/2023 a 12/01/2024
 PERÍODO DOS SERVIÇOS: 26/12/2023 a 12/01/2024
 DATA DE EMISSÃO: 26/12/2023 a 12/01/2024
 VALOR TOTAL SERV. ADITIVO: R\$ -

| Item | Descrição | Quantidade | Valor Unitário | Valor Total | Valor Aditivo | Valor Acumulado | Saldo |
|------------|--|------------|----------------|-------------|---------------|-----------------|-------|
| 12.10.2.6 | JOELHO 45 GRAUS, PVC, SERIE NORMAL, ESCOTO PREDIAL, DN 40 MM, JUNTA SOLDAVEL, FORNECIDO E INSTALADO EM RAMAL DE DESCARGA OU RAMAL DE ESCOTO SANITÁRIO, AF 08/2022 | UN | 2,00 | 7,53 | 19,10 | 0,00% | R\$ - |
| 12.10.2.7 | JOELHO 90 GRAUS, PVC, SERIE NORMAL, ESCOTO PREDIAL, DN 40 MM, JUNTA SOLDAVEL, FORNECIDO E INSTALADO EM RAMAL DE DESCARGA OU RAMAL DE ESCOTO SANITÁRIO, AF 08/2022 | UN | 4,00 | 10,36 | 52,56 | 0,00% | R\$ - |
| 12.10.2.8 | JOELHO 90 GRAUS, PVC, SERIE NORMAL, ESCOTO PREDIAL, DN 50 MM, JUNTA ELASTICA, FORNECIDO E INSTALADO EM PRIMARIA DE ESCOTO SANITARIO OU VENTILACAO, AF 08/2022 | UN | 4,00 | 9,91 | 75,47 | 0,00% | R\$ - |
| 12.10.2.9 | JOELHO 90 GRAUS, PVC, SERIE NORMAL, ESCOTO PREDIAL, DN 100 MM, JUNTA ELASTICA, FORNECIDO E INSTALADO EM RAMAL DE DESCARGA OU RAMAL DE ESCOTO SANITARIO, AF 08/2022 | UN | 1,00 | 27,42 | 31,79 | 0,00% | R\$ - |
| 12.10.2.10 | JUNCAO SIMILES, PVC, DN 100 X 50 MM, SERIE NORMAL PARA ESCOTO PREDIAL | UN | 2,00 | 17,67 | 11,87 | 0,00% | R\$ - |
| 12.10.2.11 | LUVA SIMPLIS PVC BRANCO P/ESCOTO 50mm (2") | UN | 8,00 | 8,62 | 87,41 | 0,00% | R\$ - |
| 12.10.2.12 | LUVA SIMPLIS PVC BRANCO P/ESCOTO 100mm (4") | UN | 4,00 | 18,00 | 91,72 | 0,00% | R\$ - |
| 12.10.2.13 | TE. PVC, SERIE NORMAL, ESCOTO PREDIAL, DN 50 X 50 MM, JUNTA ELASTICA, FORNECIDO E INSTALADO EM PRIMARIA DE ESCOTO SANITARIO OU VENTILACAO, AF 08/2022 | UN | 2,00 | 18,27 | 46,36 | 0,00% | R\$ - |
| 2.10.2.14 | TE. PVC, SERIE NORMAL, ESCOTO PREDIAL, DN 100 X 100 MM, JUNTA ELASTICA, FORNECIDO E INSTALADO EM RAMAL DE DESCARGA OU RAMAL DE ESCOTO SANITARIO, AF 08/2022 | UN | 1,00 | 43,74 | 55,48 | 0,00% | R\$ - |
| 2.10.2.15 | FOSSA SÉPTICA ESMALDADO EM ALVENARIA | UN | 1,00 | 3.999,02 | 5.072,76 | 0,00% | R\$ - |
| 2.10.3 | LOUÇAS, METAIS E ACESSÓRIOS | UN | 1,00 | 276,61 | 350,88 | 0,00% | R\$ - |
| 2.10.3.1 | CAIXA D'ÁGUA EM POLIETILENO, 500 LITROS, FORNECIDO E INSTALADO, AF 06/2021 | UN | 2,00 | 719,92 | 1.876,41 | 0,00% | R\$ - |
| 2.10.3.3 | ASSENTO SANITÁRIO CONVENCIONAL - FORNECIDO E INSTALADO, AF 01/2020 | UN | 2,00 | 43,55 | 110,48 | 0,00% | R\$ - |
| 2.10.3.4 | LAVATÓRIO DE LOUÇA BRANCA/COLUNA C/TORNEIRA E ACESSÓRIOS | UN | 2,00 | 440,02 | 1.115,34 | 0,00% | R\$ - |
| 11.1 | SERVIÇOS FINAIS | M2 | 7,59 | 10,57 | 101,78 | 0,00% | R\$ - |
| 11.1 | LIMPEZA GERAL | M2 | 7,59 | 10,57 | 101,78 | 0,00% | R\$ - |
| 1 | CONJUNTO PARA FUTSAL COM TRAVES OFICIAIS DE 3,00 X 2,00 M EM TUBO DE AÇO GALVANIZADO 3" COM REQUADRO EM TUBO DE 1", PINTURA EM PRIMER COM TINTA ESMALTE SINTÉTICO E REDES | CJ | 1,00 | 3.404,77 | 4.318,95 | 0,00% | R\$ - |
| C1349 | CONJUNTO PARA QUADRA DE VOLEI OFICIAL COM POSTES EM TUBO DE AÇO GALVANIZADO 3" H = 7,55*CM, PINTURA EM TINTA ESMALTE SINTÉTICO, REDE DE NYLON COM 2 MM, MALHA 10 X 10 CM E ANTENAS OFICIAIS | CJ | 1,00 | 2.067,00 | 2.621,96 | 0,00% | R\$ - |
| C1351 | CONJUNTO PARA BASQUETE COM TABELAS EM CONPENSADO MATAVAL, MODELO OFICIAL, 1,05X1,80M, ESP. 18MM, COMPLETO, INCLUSIVE ESTRUTURA EM TUBOS DE AÇO GALVANIZADO DE 4" E DE 1", ACABAMENTO EM MASSA PLÁSTICA, PRIMER E TINTA ESMALTE SINTÉTICO, COM REFORÇO TIPO MÃO FRANCESA, AVANÇO LIVRE DE 2,30M | CJ | 1,00 | 3.089,24 | 3.918,70 | 0,00% | R\$ - |
| C1347 | SERVIÇOS FINAIS | | | | | | |
| C1417 | LIMPEZA DE PISO EM ÁREA URBANIZADA | M2 | 616,64 | 113 | 1,43 | 0,00% | R\$ - |
| | | | | | 891,88 | 0,00% | R\$ - |
| | | | | | 601,98 | 0,00% | R\$ - |
| | | | | | 0,00% | 0,00% | R\$ - |
| | | | | | 616,64 | 0,00% | R\$ - |
| | | | | | 0,00% | 0,00% | R\$ - |

Assinatura e rubrica do responsável técnico.

| MOTOS & ALMEIDA LTDA. CNPJ: 01.816.139/0001-70 | | BOLETIM DE MEDIÇÃO | | VALORES (R\$) | |
|---|--|---|----------------|-------------------------|-------|
| SECRETARIA DA INFRAESTRUTURA, TRANSPORTES E URBANISMO CNO.: 90.017.55043/70 | | PREFEITURA MUNICIPAL DE JAGUARIBE RECURSO SECRETARIA MUNICIPAL DE EDUCAÇÃO | | CONTRATO: 20.03.03/2023 | |
| ART OBRA SERV/ Inicial nº CE20231336958 Alvará de construção nº 638/2024 | | SECRETARIA DA INFRAESTRUTURA, TRANSPORTES E URBANISMO CNO.: 90.017.55043/70 | | ADITIVO: | |
| OBRA: A CONTRATAÇÃO DE EMPRESA PARA CONSTRUÇÃO DE QUADRAS POLIESPORTIVAS NAS LOCALIDADES DE ILHA GRANDE E CATOLÉ, JUNTO A SECRETARIA EDUCAÇÃO E CULTURA DO MUNICÍPIO DE JAGUARIBE-CE | | CONTRATADA: MATOS & ALMEIDA LTDA CNPJ: 01.816.139/0001-71 | | VALOR TOTAL SERV. | |
| CONSTRUÇÃO DA QUADRA POLIESPORTIVA COM BANHEIRO - SÍTIO ILHA GRANDE | | VALOR ORÇAMENTO C/ BDI: | R\$ 402.866,13 | VALOR DA MEDIÇÃO | |
| CONSTRUÇÃO DA QUADRA POLIESPORTIVA COM BANHEIRO - SÍTIO CATOLÉ | | VALOR ORÇAMENTO C/ BDI: | R\$ 390.545,01 | MEDIÇÃO ACUMULADA: | |
| | | VALOR TOTAL C/BDI | R\$ 793.411,14 | SALDO: | |
| | | | | R\$ 113.858,44 | R\$ - |
| | | | | 14,35% | 0,00% |

FECHADO AUTORA JERALT DE OLIVEIRA JUNIOR

Matos & Almeida - LTDA - ME
R. Antônio Gonçalves Silva, 14 - Bairro: São Francisco - Jaguaribe - CE
63.475-000 JAGUARIBE - CE
Cnpj: 01.816.139/0001-70



MATOS & ALMEIDA LTDA.
CNPJ:01.816.139/0001-70.

OBRA: À CONTRATAÇÃO DE EMPRESA PARA CONSTRUÇÃO DE QUADRAS POLIESPORTIVAS NAS LOCALIDADES SÍTIO ILHA GRANDE E CATOLÉ, NO MUNICÍPIO DE JAGUARIBE-CE

ART OBRA SERV/ Inicial nº CE20231336958

Alvará de construção nº 638/2024

CNO: .90.017.55043/70

RAZÃO SOCIAL: MATOS & ALMEIDA LTDA - ME

CNPJ: 01.816.139/0001-70

BOLETIM DE MEDIÇÃO Nº 01/2024

PÉRIODO: 26/12/2023 a 12/01/2024 , DATA DA EMISSÃO: 12 de Janeiro de 2024,

MEMÓRIA DE CÁLCULO - QUANTITATIVOS

CONSTRUÇÃO DA QUADRA POLIESPORTIVA COM BANHEIRO - SÍTIO ILHA GRANDE

1.1. PMJ00102 ADMINISTRAÇÃO LOCAL DE OBRA - TIPO 6 (MÊS)

| | | QTD |
|----------------------|------------|------|
| EXECUTADO NO PERÍODO | 1,00000000 | 1,00 |
| | | 1,00 |

2.1. C1937 PLACAS PADRÃO DE OBRA (M2)

| | | QTD |
|--|------------|------|
| Área de Placa = comprimento * largura | 6,00000000 | 6,00 |
| | | 6,00 |

2.2. C4919 LIMPEZA MECANIZADA DE TERRENO COM REMOÇÃO DE CAMADA VEGETAL, UTILIZANDO TRATOR DE ESTEIRAS

| | | QTD |
|--|--------------|--------|
| ÁREA DO TERRENO = (COMPRIMENTO * CALÇADA) * (LARGURA * CALÇADA) | 616,64000000 | 616,64 |
| | | 616,64 |

2.3. C2873 LOCAÇÃO DA OBRA COM AUXÍLIO TOPOGRÁFICO (ÁREA ATÉ 5000 M2) (M2)

| | | QTD |
|--------------------|--------------|--------|
| IDEM ITEM ANTERIOR | 616,64000000 | 616,64 |
| | | 616,64 |

3.1. 93358 ESCAVAÇÃO MANUAL DE VALA COM PROFUNDIDADE MENOR OU IGUAL A 1,30 M. AF_02/2021 (M3)

| | | QTD |
|--|-------------|-------|
| VALA PARA BALDRAMES = PERÍMETRO DAS PARDES * LARGURA DA VALA * PROFUNDIDADE DA VALA | 14,84800000 | 14,85 |
| | | 14,85 |

3.2. 93382 REATERRO MANUAL DE VALAS COM COMPACTAÇÃO MECANIZADA. AF_04/2016 (M3)

| | | QTD |
|----------------------|------------|------|
| EXECUTADO NO PERÍODO | 2,80000000 | 2,60 |
| | | 2,60 |

3.3. C0928 CORTE E ATERRO COMPENSADO S/CONTROLE DO GRAU DE COMPACTAÇÃO (M3)

| | | QTD |
|----------------------|--------------|--------|
| EXECUTADO NO PERÍODO | 120,00000000 | 120,00 |
| | | 120,00 |

3.4. C2533 TRANSPORTE DE MATERIAL, EXCETO ROCHA EM CAMINHÃO ATÉ 5 KM (M3)

| | | QTD |
|--|--|-----|
| | | |

FCR ELABORADO POR: [Assinatura]
Sec. de Construção Civil - Prefeitura Municipal de Jaguaribe - CE
Data: 12/01/2024
CNPJ: 01.816.139/0001-70

[Assinatura]

[Assinatura]

| | | |
|----------------------|------------|------|
| EXECUTADO NO PERIODO | 4,50000000 | 4,50 |
| | | 4,50 |

3.5. C3146 COMPACTAÇÃO DE ATERROS 100% P.N (M3)

| | | |
|-------------------------------------|------------|------|
| | | QTD |
| VOLUME DE ATERRO OBTIDO NO CIVIL 3D | 4,50000000 | 4,50 |
| | | 4,50 |

3.6. C3209 ESCAVAÇÃO E CARGA DE MATERIAL 2-CAT. (M3)

| | | |
|-------------------------------------|------------|------|
| | | QTD |
| VOLUME DE ATERRO OBTIDO NO CIVIL 3D | 4,50000000 | 4,50 |
| | | 4,50 |

7.1. C1807 MURO CONTORNO DE ALVENARIA E CONCRETO (PILAR+CINTA) REBOCADO, COM PINTURA (M2)

| | | |
|---------------------------------------|--------------|--------|
| | | QTD |
| MURO DA QUADRA - EXECUTADO NO PERIODO | 135,00000000 | 135,00 |
| | | 135,00 |

CONSTRUÇÃO DA QUADRA POLIESPORTIVA COM BANHEIRO - SITIO CATOLÉ

1.1. PMJ00102 ADMINISTRAÇÃO LOCAL DE OBRA - TIPO 6 (MES)

| | | |
|----------------------|------------|------|
| | | QTD |
| EXECUTADO NO PERIODO | 1,00000000 | 1,00 |
| | | 1,00 |

2.1. C1937 PLACAS PADRÃO DE OBRA (M2)

| | | |
|---------------------------------------|------------|------|
| | | QTD |
| Área de Placa = comprimento * largura | 6,00000000 | 6,00 |
| | | 6,00 |

2.2. C4919 LIMPEZA MECANIZADA DE TERRENO COM REMOCAO DE CAMADA VEGETAL, UTILIZANDO TRATOR DE ESTEIRAS (M2)

| | | |
|---|--------------|--------|
| | | QTD |
| AREA DO TERRENO = (COMPRIMENTO + CALÇADA)*(LARGURA + CALÇADA) | 616,64000000 | 616,64 |
| | | 616,64 |

2.3. C2873 LOCAÇÃO DA OBRA COM AUXÍLIO TOPOGRÁFICO (ÁREA ATÉ 5000 M2) (M2)

| | | |
|--------------------|--------------|--------|
| | | QTD |
| IDEM ITEM ANTERIOR | 616,64000000 | 616,64 |
| | | 616,64 |

3.1. 93358 ESCAVAÇÃO MANUAL DE VALA COM PROFUNDIDADE MENOR OU IGUAL A 1,30 M. AF_02/2021 (M3)

| | | |
|--|-------------|-------|
| | | QTD |
| VALA PARA BALDRAMES = EXECUTADO NO PERIODO | 14,85000000 | 14,85 |
| | | 14,85 |

3.2. 93382 REATERRO MANUAL DE VALAS COM COMPACTAÇÃO MECANIZADA. AF_04/2016 (M3)

| | | |
|---|------------|------|
| | | QTD |
| VOLUME DE SOLO DE REATERRO - EXECUTADO NO PERIODO | 2,60000000 | 2,60 |
| | | 2,60 |

3.3. C0928 CORTE E ATERRO COMPENSADO S/CONTROLE DO GRAU DE COMPACTAÇÃO (M3)



| | | QTD |
|---|-------------|-------|
| VOLUME OBTIDO NO CMIL 3D - EXECUTADO NO PERIODO | 94,00000000 | 94,00 |
| | | 94,00 |

3.4. C2533 TRANSPORTE DE MATERIAL, EXCETO ROCHA EM CAMINHÃO ATÉ 5 KM (M3)

| | | QTD |
|---|-------------|-------|
| VOLUME DE ATERRO OBTIDO NO CMIL 3D - EXECUTADO NO PERIODO | 16,70000000 | 16,70 |
| | | 16,70 |

3.5. C3146 COMPACTAÇÃO DE ATERROS 100% P.N (M3)

| | | QTD |
|---|-------------|-------|
| VOLUME DE ATERRO OBTIDO NO CMIL 3D - EXECUTADO NO PERIODO | 16,70000000 | 16,70 |
| | | 16,70 |

3.6. C3209 ESCAVAÇÃO E CARGA DE MATERIAL 2-CAT. (M3)

| | | QTD |
|---|-------------|-------|
| VOLUME DE ATERRO OBTIDO NO CMIL 3D - EXECUTADO NO PERIODO | 16,70000000 | 16,70 |
| | | 16,70 |

7.1. C1807 MURO CONTORNO DE ALVENARIA E CONCRETO (PILAR+CINTA) REBOCADO, COM PINTURA (M2)

| | | QTD |
|---------------------------------------|--------------|--------|
| MURO DA QUADRA - EXECUTADO NO PERIODO | 165,00000000 | 165,00 |
| | | 165,00 |

 F. FERROSO
 Sec. de Administração
 2021
 05-49

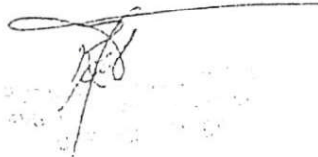

FERNANDO ANTONIO SERRA DE OLIVEIRA Junior
 Eng. Civil

 MATEUS ANTONIO DE...
 63 475-000 JAGUARIBE CE
 01 816.139/0001 70



REPÚBLICA FEDERATIVA DO BRASIL
CADASTRO NACIONAL DA PESSOA JURÍDICA

NUMERO DE INSCRIÇÃO
01.816.139/0001-70
MATRIZ

COMPROVANTE DE INSCRIÇÃO E DE SITUAÇÃO
CADASTRAL

DATA DE ABERTURA
13/05/1997

NOME EMPRESARIAL
MATOS & ALMEIDA LTDA

TÍTULO DO ESTABELECIMENTO (NOME DE FANTASIA)
CONSTRUTORA MATOS

PORTE
ME

CÓDIGO E DESCRIÇÃO DA ATIVIDADE ECONÔMICA PRINCIPAL
41.20-4-00 - Construção de edifícios

CODIGO E DESCRIÇÃO DAS ATIVIDADES ECONÔMICAS SECUNDÁRIAS
 23.30-3-01 - Fabricação de estruturas pré-moldadas de concreto armado, em série e sob encomenda
 23.30-3-04 - Fabricação de casas pré-moldadas de concreto
 23.91-5-02 - Aparelhamento de pedras para construção, exceto associado à extração
 38.11-4-00 - Coleta de resíduos não-perigosos
 42.13-8-00 - Obras de urbanização - ruas, praças e calçadas
 42.21-9-01 - Construção de barragens e represas para geração de energia elétrica
 42.22-7-01 - Construção de redes de abastecimento de água, coleta de esgoto e construções correlatas, exceto obras de irrigação
 42.92-8-01 - Montagem de estruturas metálicas
 42.99-5-01 - Construção de instalações esportivas e recreativas
 42.99-5-99 - Outras obras de engenharia civil não especificadas anteriormente
 43.11-8-01 - Demolição de edifícios e outras estruturas
 43.13-4-00 - Obras de terraplenagem
 43.21-5-00 - Instalação e manutenção elétrica
 43.22-3-01 - Instalações hidráulicas, sanitárias e de gás
 43.29-1-04 - Montagem e instalação de sistemas e equipamentos de iluminação e sinalização em vias públicas, portos e aeroportos
 43.99-1-05 - Perfuração e construção de poços de água
 43.99-1-99 - Serviços especializados para construção não especificados anteriormente
 49.24-8-00 - Transporte escolar
 77.11-0-00 - Locação de automóveis sem condutor
 93.19-1-01 - Produção e promoção de eventos esportivos

CODIGO E DESCRIÇÃO DA NATUREZA JURÍDICA
206-2 - Sociedade Empresária Limitada

LOGRADOURO
R ANTONIO GOMES DA SILVA

NUMERO
342

COMPLEMENTO
: TERREO;

CEP
53.475-000

BAIRRO/DISTRITO
EDMAR BARREIRA

MUNICIPIO
JAGUARIBE

UF
CE

ENDEREÇO ELETRÔNICO
FLIMA@BRISANET.COM.BR

TELEFONE
(88) 3522-1138/ (88) 9957-3228

ENTE FEDERATIVO RESPONSÁVEL (EFR)

SITUAÇÃO CADASTRAL
ATIVA

DATA DA SITUAÇÃO CADASTRAL
03/11/2005

MOTIVO DE SITUAÇÃO CADASTRAL

SITUAÇÃO ESPECIAL

DATA DA SITUAÇÃO ESPECIAL

Aprovado pela Instrução Normativa RFB nº 2.119, de 06 de dezembro de 2022.

Emitido no dia 12/01/2024 às 09:45:16 (data e hora de Brasília).



Sociedade de Planejamento e Gestão



PREFEITURA DE
JAGUARIBE

ALVARÁ LOCALIZAÇÃO E FUNCIONAMENTO 2024

ALVARÁ Nº: 0000000789

INSCRIÇÃO MUNICIPAL: 3535

VALIDADE: 31/12/2024

DADOS DO ESTABELECIMENTO

NOME, RAZÃO SOCIAL: MATOS & ALMEIDA LTDA

CNPJ/CPF: CNPJ: 01.816.139/0001-70

NOME FANTASIA: CONSTRUTORA MATOS

ENDEREÇO: RUA ANTONIO GOMES DA SILVA, 342 - TERREO - EDMAR BARREIRA

COMPLEMENTO: TERREO

DESCRIÇÃO DA ATIVIDADE PRINCIPAL:

4120400 - Construção de edifícios

OBSERVAÇÕES:

ÁREA UTILIZADA: 18,48

HORÁRIO DE FUNCIONAMENTO: 07:00 AS 18:00

Este contribuinte está autorizado a desenvolver as atividades acima elencadas e firma compromisso, sob as penas da Lei, de que conhece e atende os requisitos legais exigido para funcionamento e exercício das atividades econômicas constantes no objeto social, no que respalda o uso e a ocupação do solo, as atividades domésticas e restrições ao uso do espaço público, acessibilidade e de segurança sanitária e de prevenção contra incêndio e pânico. O contribuinte reconhece que o não atendimento a estes requisitos acarretará a suspensão e a cassação subsequente do Alvará de Funcionamento, nos termos da legislação vigente.

ESTE ALVARÁ É VÁLIDO SOMENTE PARA LOCALIZAÇÃO E ATIVIDADES ACIMA DISCRIMINADAS

IVONETE SALDANHA DA SILVA
SECRETARIA DO PLANEJAMENTO E GESTÃO

CÓD. DE VALIDAÇÃO 01104203A00000003535

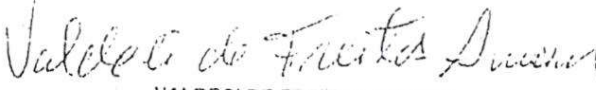
VALDECI DE FREITAS AMORIM
COORDENADOR DE ARRECAÇÃO TRIBUTÁRIA



MATOS & ALMEIDA LTDA.
CNPJ: 01.816.139/0001-70.

OBRA: À CONTRATAÇÃO DE EMPRESA PARA CONSTRUÇÃO DE QUADRAS POLIESPORTIVAS NAS LOCALIDADES SÍTIO ILHA GRANDE E CATOLÉ, NO MUNICÍPIO DE JAGUARIBE-CE

ART' OBRA SERV/ Inicial nº CE20231336958
RAZÃO SOCIAL: MATOS & ALMEIDA LTDA - ME
CNPJ: 01.816.139/0001-70

Alvará de construção nº 638/2024

CNO: .90.017.55043/70

PÉRIODO: 26/12/2023 a 12/01/2024 , DATA DA EMISSÃO: 12 de Janeiro de 2024,

RESUMO DO BOLETIM DE MEDIÇÃO Nº 01

| ITENS | DESCRIÇÕES | SÍTIO ILHA GRANDE | | SÍTIO CATOLÉ | |
|----------------------|-----------------------------|-------------------|------------|---------------|------------|
| | | VALOR | PERCENTUAL | VALOR | PERCENTUAL |
| 1 | ADMINISTRAÇÃO LOCAL DE OBRA | R\$ 1.638,14 | 33,00% | R\$ 1.638,14 | 33,00% |
| 2 | SERVIÇOS PRELIMINARES | R\$ 1.458,45 | 100,00% | R\$ 1.458,45 | 100,00% |
| 3 | MOVIMENTO DE TERRA | R\$ 2.625,85 | 79,00% | R\$ 2.910,41 | 72,00% |
| 4 | FUNDAÇÕES | R\$ 0,00 | 0,00% | R\$ 0,00 | 0,00% |
| 5 | ESTRUTURA | R\$ 0,00 | 0,00% | R\$ 0,00 | 0,00% |
| 6 | MURETA | R\$ 0,00 | 0,00% | R\$ 0,00 | 0,00% |
| 7 | MURO | R\$ 45.958,05 | 45,00% | R\$ 56.170,95 | 62,00% |
| 8 | PAVIMENTAÇÃO | R\$ 0,00 | 0,00% | R\$ 0,00 | 0,00% |
| 9 | ALAMBRADO | R\$ 0,00 | 0,00% | R\$ 0,00 | 0,00% |
| 10 | PINTURA | R\$ 0,00 | 0,00% | R\$ 0,00 | 0,00% |
| 11 | INSTALAÇÕES ELÉTRICAS | R\$ 0,00 | 0,00% | R\$ 0,00 | 0,00% |
| 12 | BANHEIROS | R\$ 0,00 | 0,00% | R\$ 0,00 | 0,00% |
| 13 | DIVERSOS | R\$ 0,00 | 0,00% | R\$ 0,00 | 0,00% |
| 14 | SERVIÇOS FINAIS | R\$ 0,00 | 0,00% | R\$ 0,00 | 0,00% |
| VALOR TOTAL COM BDI: | | R\$ 51.680,49 | | R\$ 62.177,95 | |

VALOR GLOBAL: R\$ 113.858,44 (CENTO E TREZE MIL E OITOCENTOS E CINQUENTA E OITO REAIS E QUARENTA E QUATRO CENTAVOS).

Recebido em 12 de Janeiro de 2024
 Recebido em 12 de Janeiro de 2024
 Recebido em 12 de Janeiro de 2024
 Recebido em 12 de Janeiro de 2024

Matos & Almeida - LTDA - ME
 Antonio Gomes de Sá, 151 - Barra da Piedra
 63.475-000 JAGUARIBE - CE
 Cnpj: 01.816.139/0001 - 70



PREFEITURA MUNICIPAL DE JAGUARIBE
CADASTRO MUNICIPAL

COMPROVANTE DE INSCRIÇÃO E DE SITUAÇÃO CADASTRAL

| | | | |
|-----------------------------------|-----------------------------|-----------------------------|------------------------------------|
| INICIO DA ATIVIDADE 19/02/2018 | NÚMERO DE INSCRIÇÃO 3535 | CNPJ/CPF: 01816139000170 | INSCRIÇÃO ESTADUAL / NIRE 3 / 0 |
|-----------------------------------|-----------------------------|-----------------------------|------------------------------------|

| |
|--|
| NOME EMPRESARIAL MATOS & ALMEIDA LTDA |
|--|

| | |
|--|--------------------------|
| TÍTULO DO ESTABELECIMENTO (NOME FANTASIA) CONSTRUTORA MATOS | TIPO EMPRESA Empresas |
|--|--------------------------|

| |
|---------------------|
| ATIVIDADE PRINCIPAL |
|---------------------|

| |
|---|
| CÓDIGO E DESCRIÇÃO DAS ATIVIDADES ECONÔMICAS - PRINCIPAL 4120400 Construção de edifícios |
|---|

| |
|--|
| CÓDIGO E DESCRIÇÃO DAS ATIVIDADES ECONÔMICAS - SECUNDÁRIA |
| 2330301 Fabricação de estruturas pré-moldadas de concreto armado, em aérea e sob encoberta |
| 2330304 Fabricação de casas pré-moldadas de concreto |
| 2391502 Aparilhamento de pedras para construção, exceto associado à extração |
| 3811400 Coleta de resíduos não-perigosos |
| 4213800 Obras de urbanização - ruas, praças e calçadas |
| 4221901 Construção de barragens e represas para geração de energia elétrica |
| 4222701 Construção de redes de abastecimento de água, coleta de esgoto e construções correlatas, exceto obras de irrigação |
| 4292801 Montagem de estruturas metálicas |
| 4299501 Construção de instalações esportivas e recreativas |
| 4299599 Outras obras de engenharia civil não especificadas anteriormente |
| 4311801 Demolição de edifícios e outras estruturas |
| 4313400 Obras de terraplenagem |
| 4321500 Instalação e manutenção elétrica |
| 4322301 Instalações hidráulicas, sanitárias e de gás |
| 4329104 Montagem e instalação de sistemas e equipamentos de iluminação e sinalização em vias públicas, portos e aeroportos |
| 4399105 Perfuração e construção de poços de água |
| 4399199 Serviços especializados para construção não especificados anteriormente |
| 4924800 Transporte escolar |
| 7711000 Locação de automóveis sem condutor |
| 9319101 Produção e promoção de eventos esportivos |

| |
|--|
| ATIVIDADES DA LISTA DE SERVIÇOS |
| 233030100- 7.02 5.00001 - Fabricação de estruturas pré-moldadas de concreto armado, em aérea e sob encoberta |
| 239150203-14.05 2.00001 - Aparilhamento de pedras para construção, exceto associado à extração |
| 381140000- 7.09 5.00001 - Coleta de resíduos não-perigosos |
| 412040000- 7.02 5.00001 - Construção de edifícios |
| 412040005- 7.05 5.00001 - Serviços de reparação, conservação e reforma de edificações de todos os tipos |
| 412040006- 7.05 5.00001 - Serviços de reparação, conservação e reforma |
| 412040007- 7.05 5.00001 - Serviços de reparação, conservação e reforma |
| 412040008- 7.05 5.00001 - Serviços de reparação, conservação e reforma |
| 421380000- 7.10 5.00001 - Obras de urbanização - ruas, praças e calçadas |
| 422190200- 7.02 5.00001 - Construção de barragens e represas para geração de energia elétrica |
| 422270100- 7.02 5.00001 - Construção de redes de abastecimento de água, coleta de esgoto e construções correlatas, e |
| 429280100- 7.02 5.00001 - Montagem de estruturas metálicas |
| 429950100- 7.02 5.00001 - Construção de instalações esportivas e recreativas |
| 429959900- 7.02 5.00001 - Outras obras de engenharia civil não especificadas anteriormente |
| 431180100- 7.04 5.00001 - Demolição de edifícios e outras estruturas |
| 431340000- 7.02 5.00001 - Obras de terraplenagem |
| 432150000- 7.02 5.00001 - Instalação e manutenção elétrica |
| 432150001- 7.02 5.00001 - Serviços de instalação elétrica em edificações |
| 432150002- 7.05 5.00001 - Serviços de reparação, conservação e reforma da instalação elétrica em edificações |
| 432150003-14.01 2.00001 - Serviços de manutenção de equipamentos elétricos em edificações |

| | | |
|-----------------|---------|--|
| 432150004-14.06 | 2.00004 | - Instalação e montagem de aparelhos, máquinas e equipamentos, inclusive montagem industrial |
| 432230100- 7.02 | 5.00004 | - Instalações hidráulicas, sanitárias e de gás |
| 432230101- 7.02 | 5.00004 | - Serviços de instalações hidráulicas, sanitárias e de gás |
| 432230102- 7.05 | 5.00004 | - Serviços de reparação, conservação e reforma das instalações hidráulicas, sanitárias e de |
| 432230103-14.01 | 2.00004 | - Serviços de manutenção de placas coletoras para aquecimento solar, quando não realizadas p |
| 432910400-14.06 | 2.00004 | - Montagem e instalação de sistemas e equipamentos de iluminação e sinalização em vias públi |
| 432910401- 7.07 | 5.00004 | - Serviços de montagem e instalação de sistemas e equipamentos de iluminação e sinalização e |
| 432910402- 7.05 | 5.00004 | - Serviços de reparação, conservação e reforma do sistemas de iluminação e sinalização em vi |
| 432910403- 7.10 | 5.00004 | - Serviços de manutenção de equipamentos de iluminação e sinalização em vias públicas, porto |
| 432910404- 7.10 | 5.00004 | - manutenção de iluminação pública em logradouros |
| 439910500- 7.02 | 5.00004 | - Perfuração e construção de poços de água |
| 439919903- 7.10 | 5.00004 | - Limpeza, manutenção e conservação |
| 492480000-16.01 | 3.00004 | - Transporte escolar |
| 492480001-16.01 | 3.00004 | - Transporte escolar (intermunicipal) |
| 771100000-99.99 | 0.00004 | - Locação de automóveis sem condutor |
| 931910100-12.11 | 3.00004 | - Produção e promoção de eventos esportivos |

| | | | |
|-----------------------------------|--|-----------------------------------|--|
| CEP 63475000 | LOGRADOURO RUA ANTONIO GOMES DA SILVA | NÚMERO 342 | |
| COMPLEMENTO TERREO | BAIRRO/DISTRITO EDMAR BARREIRA | MUNICÍPIO JAGUARIBE | UF CE |
| SITUAÇÃO CADASTRAL ATIVO | OPTANTE DO SIMPLES? SIM | TIPO DE ESTABELECIMENTO MATRIZ | DATA DA SITUAÇÃO CADASTRAL 12/01/2024 |
| SITUAÇÃO ESPECIAL DO MUNICÍPIO | MEI? NÃO | TIPO DE CONTRIBUINTE NORMAL | GRAU DE RISCO |
| REGIME ATUALMENTE ENQUADRADO | CAEPF - / - | DATA DE INSERÇÃO 19/02/2018 | |

CARTÃO DE INSCRIÇÃO NO CADASTRO DE PRODUTORES DE BENS E SERVIÇOS

Este cartão é o documento comprobatório de inscrição no cadastro de produtores de bens e serviços, o qual deverá ser apresentado para tratar de qualquer assunto junto aos órgãos municipais. Este comprovante não substitui o alvará de licença e funcionamento.

O prestador de serviços, não obrigado ao uso da nota fiscal (autônomo), deverá apresentar "CICPBS" quando prestar serviços a terceiros, evitando retenção na fonte.



| | |
|-----------------------------|----------------------------|
| VISTO DO SETOR DE ARRECAÇÃO | ASSINATURA DO CONTRIBUINTE |
|-----------------------------|----------------------------|



CAU/BR

RRT 12883184



Verificar Autenticidade

1. RESPONSÁVEL TÉCNICO

Nome Civil/Social: EZIO PEIXOTO DE QUEIROZ JUNIOR
Título Profissional: Arquitetura e Urbanista

1.1 Empresa Contratada

Razão Social: F.T.D.P. DE QUEIROZ SERVIÇOS

CNPJ: 016.888.000-05
Nº de Registro: 00A1062301

CNPJ: 01.888.888/0001-78
Nº de Registro: PJ49649-1



2. DETALHES DO RRT

Nº de RRT: SI1288318400CT001
Data de Cadastro: 10/03/2023
Data de Registro: 13/03/2023
Tipologia: Público

Modalidade: RRT SIMPLES
Forma de Registro: INICIAL
Forma de Participação: INDIVIDUAL

2.1 Valor do RRT

Valor do RRT: R\$115,18

Pagamento: 10/03/2023

3. DADOS DO SERVIÇO CONTRATANTE

3.1 Serviço (OBJ)

Contratante: PREFEITURA MUNICIPAL DE JAGUARIBE
Tipo: Órgão Público
Valor do Serviço/Honorários: R\$6.596,00

CNPJ: 07.888.888/0001-66
Data de Início: 28/11/2022
Data de Previsão de Término: 31/03/2023

3.1.1 Dados da Obra Serviço Técnico

CEP: 63475000 Nº-SN:
Logradouro: SENADOR FERNANDES Complemento:
TAVORA
Bairro: CENTRO Cidade: JAGUARIBE
UF: CE Longitude:

3.1.2 Descrição da Obra Serviço Técnico

PROJETO DE ARQUITETURA E COMPLEMENTARES PARA CONSTRUÇÃO DE QUADRA POLIESPORTIVA NAS ESCOLAS DE DIVERSAS LOCALIDADES, SÍTIOS NA ZONA RURAL, E NA SEDE DO MUNICÍPIO DE JAGUARIBE, NA SEDE BRUM, CATOLE, LHA GRANDE, IPUEIRAS, MOREIRA I, TAMANQUA, TAPERINHA, VISTA ALEGRE, PONTO CENTRAL, E VARZEA DO JUAZEIRO.

3.1.3 Declaração de Acessibilidade

Declaro o atendimento as regras de acessibilidade previstas em legislação e em normas técnicas pertinentes para as edificações abertas ao público, de uso público ou privadas de uso coletivo, conforme o inciso art. 56 da Lei nº 13146 de 06 de julho de 2015.

Handwritten signature

RRT 12883184



Verificar Autenticidade



3.1.4 Dados da Atividade Técnica

- Grupo PROJETO
- Atividade 1.1.2 - Projeto arquitetônico
- Grupo PROJETO
- Atividade 1.7.1 - Memorial descritivo
- Grupo PROJETO
- Atividade 1.7.2 - Caderno de especificações de de encargos
- Grupo PROJETO
- Atividade 1.7.3 - Orçamento
- Grupo PROJETO
- Atividade 1.7.4 - Cronograma
- Grupo PROJETO
- Atividade 1.2.2 - Projeto de estrutura de concreto
- Grupo PROJETO
- Atividade 1.5.1 - Projeto de instalações hidrossanitárias prediais
- Grupo PROJETO
- Atividade 1.5.7 - Projeto de instalações elétricas prediais de baixa tensão

- Quantidade: 6740
- Unidade:metro quadrado
- Quantidade: 11
- unidade: unidade
- Quantidade: 11
- unidade: unidade
- Quantidade: 11
- unidade: unidade
- Quantidade: 11
- unidade: unidade
- Quantidade: 10
- unidade: unidade
- Quantidade: 10
- unidade: unidade
- Quantidade: 11
- Unidade: unidade

4. RRT VINCULADO POR FORMA DE REGISTRO

| Nº do RPT | Contratante | Forma de Registro | Data de Registro |
|--------------------|-----------------------------------|-------------------|------------------|
| 5112883184100CT001 | PREFEITURA MUNICIPAL DE JAGUARIBE | INICIAL | 10/03/2023 |

5. DECLARAÇÃO DE VERACIDADE

Declaro para os devidos fins de direitos e obrigações, sob as penas previstas na legislação vigente, que as informações cadastradas neste RRT são verdadeiras e de minha responsabilidade técnica e civil.

6. ASSINATURA ELETRÔNICA

Documento assinado eletronicamente por meio do SICCAU do arquiteto e urbanista **TIAGO VOTO DE QUEIROZ JUNIOR**, registre CAU nº 0041062301, na data e hora 10/03/2023 10:38:40, com o uso de login e de senha, o CPF/CNPJ está oculto visando proteger os direitos fundamentais de liberdade, privacidade e o livre desenvolvimento da personalidade da pessoa natural (LGPD).

A autenticidade deste RRT pode ser verificada em: <https://www.cau.br/portal/verificacao> ou <https://www.cau.br/portal/verificacao> via QRCode.

A autenticidade deste RRT pode ser verificada em: <https://www.cau.br/portal/verificacao> ou <https://www.cau.br/portal/verificacao> via QRCode.



Conselho Regional de Engenharia e Agronomia do Ceará

INICIAL

1. Responsável Técnico

RAIMUNDO TEIXEIRA LIMA NETO

Título profissional: ENGENHEIRO CIVIL

RNP: 0612371522

Registro: 51765CE

Empresa contratada: MATOS & ALMEIDA LTDA

Registro: 0000308986-CE

2. Dados do Contrato

Contratante: Secretaria de Educação e Cultura
AVENIDA OITO DE NOVEMBRO

CPF/CNPJ: 30.625.199/0001-04

Nº: 767

Complemento:

Bairro: CENTRO

Cidade: JAGUARIBE

UF: CE

CEP: 63475000

Contrato: 2003032023

Celebrado em: 26/12/2023

Valor: R\$ 793.411,14

Tipo de contratante: Pessoa Jurídica de Direito Público

Ação Institucional: NENHUMA - NÃO OPTANTE

3. Dados da Obra/Serviço

SÍTIO CATOLE E ILHA GRANDE

Nº: 0/N

Complemento: QUADRAS POLIESPORTIVAS

Bairro: SÍTIOS

Cidade: JAGUARIBE

UF: CE

CEP: 63475000

Data de Início: 26/12/2023

Previsão de término: 25/03/2024

Coordenadas Geográficas: -5.892726, -38.621989

Finalidade:

Código: 63475000

Proprietário: Secretaria de Educação e Cultura

CPF/CNPJ: 30.625.199/0001-04

4. Atividade Técnica

16 - Execução

49 - Execução de obra > GEOTECNIA E GEOLOGIA DA ENGENHARIA > OBRAS DE TERRA > DE OBRAS DE TERRA > #3.3.1.1 - ESCAVAÇÃO

Quantidade

Unidade

71,87

m3

49 - Execução de obra > ESTRUTURAS > FUNDAÇÕES > DE FUNDAÇÕES SUPERFICIAIS > #2.9.1.1 - EM ALVENARIA DE PEDRA

22,28

m3

49 - Execução de obra > GEOTECNIA E GEOLOGIA DA ENGENHARIA > OBRAS DE TERRA > DE OBRAS DE TERRA > #3.3.1.5 - REATERRO

8,60

m3

49 - Execução de obra > ESTRUTURAS > ESTRUTURAS DE CONCRETO E ARGAMASSA ARMADA > #2.1.1 - DE ESTRUTURA DE CONCRETO ARMADO

47,84

m3

49 - Execução de obra > CONSTRUÇÃO CIVIL > EDIFICAÇÕES > DE VEDAÇÃO > #1.1.8.1 - EM ALVENARIA

184,30

m2

49 - Execução de obra > CONSTRUÇÃO CIVIL > EDIFICAÇÕES > #1.1.6 - DE MURO

549,51

m2

5. Observações

Após a conclusão das atividades técnicas o profissional deve proceder a baixa desta ART

À CONTRATAÇÃO DE EMPRESA PARA CONSTRUÇÃO DE QUADRAS POLIESPORTIVAS NAS LOCALIDADES DO ILHA GRANDE, CATOLE EM JAGUARIBE -CE

6. Declarações

- Declaro que estou cumprindo as regras de acessibilidade previstas nas normas técnicas da ABNT, na legislação específica e no decreto nº 5296/2004.

7. Entidade de Classe

CLUBE DE ENGENHARIA DO CEARÁ (CEC)

8. Assinaturas

Dedarei serem verdadeiras as informações acima

RAIMUNDO TEIXEIRA LIMA NETO - CPF: 931.718.973-34

Local

data

Secretaria de Educação e Cultura - CNPJ: 30.625.199/0001-04

9. Informações

* A ART é válida somente quando quitada, mediante apresentação do comprovante do pagamento ou conferência no site do Crea.





Anotação de Responsabilidade Técnica - ART
Lei nº 6.496, de 7 de dezembro de 1977

CREA-CE

ART OBRA / SERVIÇO
Nº CE20231336958

Conselho Regional de Engenharia e Agronomia do Ceará

INITIAL

10. Valor

Valor da ART: R\$ 254,59

Registrada em: 26/12/2023

Valor pago: R\$ 254,59

Nosso Número: 8216615441

A autenticidade desta ART pode ser verificada em: <https://crea-ce.sites.bnpb.com.br/portal/ver-art.asp>
Impresso em: 26/12/2023 às 14:00:52 por: sp.187.19.232.57

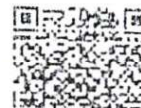



Anotação de Responsabilidade Técnica - ART
Lei nº 6.496, de 7 de dezembro de 1977

CREA-CE

ART OBRA / SERVIÇO
Nº CE20241341048

Conselho Regional de Engenharia e Agronomia do Ceará

COMPLEMENTAÇÃO à
CE20220918804

1. Responsável Técnico

FERNANDO ANTONIO SERRA DE OLIVEIRA JUNIOR

Título profissional: ENGENHEIRO CIVIL

RNP: 2118783639

Registro: 351920CE

Empresa contratada: DIOGENES BEZERRA ENGENHARIA LTDA - ME

Registro : 0010475818-CE

2. Dados do Contrato

Contratante: Município de Jaguaribe

PRAÇA SENADOR FERNANDES TÁVORA

Complemento:

Cidade: JAGUARIBE

Bairro: CENTRO

UF: CE

CPF/CNPJ: 07.443.708/0001-66

Nº: S/N

CEP: 63475000

Contrato: Não especificado

Celebrado em:

Valor: R\$ 10.000,00

Tipo de contratante: Pessoa Jurídica de Direito Público

Ação Institucional: NENHUMA - NÃO OPTANTE

3. Dados da Obra/Serviço

PRAÇA SENADOR FERNANDES TÁVORA

Complemento:

Cidade: JAGUARIBE

Data de Início: 05/01/2024

Finalidade: Escolar

Proprietário: Município de Jaguaribe

Bairro: CENTRO

UF: CE

Previsão de término: 31/12/2024

Coordenadas Geográficas: -5.888942, -38.623393

Código: Não Especificado

Nº: S/N

CEP: 63475000

CPF/CNPJ: 07.443.708/0001-66

4. Atividade Técnica

14 - Elaboração

| | Quantidade | Unidade |
|--|------------|---------|
| 80 - Projeto > CONSTRUÇÃO CIVIL > EDIFICAÇÕES > DE EDIFICAÇÃO > #1.1.1.1 - DE ALVENARIA | 8,00 | h/d |
| 80 - Projeto > CONSTRUÇÃO CIVIL > INSTALAÇÕES HIDROSSANITÁRIAS > #1.4.1 - DE SISTEMA DE ÁGUA POTÁVEL | 8,00 | h/d |
| 80 - Projeto > CONSTRUÇÃO CIVIL > INSTALAÇÕES HIDROSSANITÁRIAS > #1.4.3 - DE INSTALAÇÃO DE SISTEMA DE ESGOTO SANITÁRIO | 8,00 | h/d |
| 80 - Projeto > ELETROTÉCNICA > INSTALAÇÕES ELÉTRICAS > DE LIGAÇÃO INDIVIDUAL DE REDE DE ENERGIA > #11.10.10.1 - EM BAIXA TENSÃO PARA FINS RESIDENCIAIS | 8,00 | h/d |
| 80 - Projeto > ELETROTÉCNICA > SISTEMAS DE PROTEÇÃO CONTRA DESCARGAS ATMOSFÉRICAS - SPDA > #11.12.1 - DE SISTEMAS DE PROTEÇÃO CONTRA DESCARGAS ATMOSFÉRICAS - SPDA | 8,00 | h/d |
| 80 - Projeto > CONSTRUÇÃO CIVIL > INSTALAÇÕES DE GASES, VAPORES E A VÁCUO > #1.5.2 - DE TUBULAÇÃO DE GÁS | 8,00 | h/d |
| 80 - Projeto > CONSTRUÇÃO CIVIL > INSTALAÇÕES DE PREVENÇÃO E COMBATE A INCÊNDIO > #1.6.6 - DE PREVENÇÃO E COMBATE A INCÊNDIO E PÂNICO | 8,00 | h/d |
| 80 - Projeto > GEOTECNIA E GEOLOGIA DA ENGENHARIA > OBRAS DE TERRA > DE OBRAS DE TERRA > #3.3.1.9 - TERRAPLENAGEM | 8,00 | h/d |
| 80 - Projeto > ESTRUTURAS > ESTRUTURAS DE CONCRETO E ARGAMASSA ARMADA > #2.1.1 - DE ESTRUTURA DE CONCRETO ARMADO | 8,00 | h/d |
| 80 - Projeto > ESTRUTURAS > ESTRUTURAS DE MADEIRA > #2.3.1 - DE ESTRUTURA DE MADEIRA | 8,00 | h/d |
| 80 - Projeto > ESTRUTURAS > ESTRUTURAS METÁLICAS > DE ESTRUTURA METÁLICA > #2.2.1.1 - PARA EDIFICAÇÃO | 8,00 | h/d |
| 80 - Projeto > CONSTRUÇÃO CIVIL > MATERIAIS DE CONSTRUÇÃO CIVIL > #1.2.5 - DE IMPERMEABILIZAÇÃO APLICADA À CONSTRUÇÃO CIVIL | 8,00 | h/d |





Conselho Regional de Engenharia e Agronomia do Ceará

COMPLEMENTAÇÃO à
CE20220918804

| | | |
|--|------|-----|
| 35 - Elaboração de orçamento > CONSTRUÇÃO CIVIL > EDIFICAÇÕES > DE EDIFICAÇÃO > #1.1.1.1 - DE ALVENARIA | 8,00 | h/d |
| 35 - Elaboração de orçamento > CONSTRUÇÃO CIVIL > INSTALAÇÕES HIDROSSANITÁRIAS > #1.4.1 - DE SISTEMA DE ÁGUA POTÁVEL | 8,00 | h/d |
| 35 - Elaboração de orçamento > CONSTRUÇÃO CIVIL > INSTALAÇÕES HIDROSSANITÁRIAS > #1.4.3 - DE INSTALAÇÃO DE SISTEMA DE ESGOTO SANITÁRIO | 8,00 | h/d |
| 35 - Elaboração de orçamento > ELETROTÉCNICA > INSTALAÇÕES ELÉTRICAS > DE LIGAÇÃO INDIVIDUAL DE REDE DE ENERGIA > #11.10.10.1 - EM BAIXA TENSÃO PARA FINS RESIDENCIAIS | 8,00 | h/d |
| 35 - Elaboração de orçamento > ELETROTÉCNICA > SISTEMAS DE PROTEÇÃO CONTRA DESCARGAS ATMOSFÉRICAS - SPDA > #11.12.1 - DE SISTEMAS DE PROTEÇÃO CONTRA DESCARGAS ATMOSFÉRICAS - SPDA | 8,00 | h/d |
| 35 - Elaboração de orçamento > CONSTRUÇÃO CIVIL > INSTALAÇÕES DE GASES, VAPORES E A VÁCUO > #1.5.2 - DE TUBULAÇÃO DE GÁS | 8,00 | h/d |
| 35 - Elaboração de orçamento > CONSTRUÇÃO CIVIL > INSTALAÇÕES DE PREVENÇÃO E COMBATE A INCÊNDIO > #1.6.6 - DE PREVENÇÃO E COMBATE A INCÊNDIO E PÂNICO | 8,00 | h/d |
| 35 - Elaboração de orçamento > GEOTECNIA E GEOLOGIA DA ENGENHARIA > OBRAS DE TERRA > DE OBRAS DE TERRA > #3.3.1.9 - TERRAPLENAGEM | 8,00 | h/d |
| 35 - Elaboração de orçamento > ESTRUTURAS > ESTRUTURAS DE CONCRETO E ARGAMASSA ARMADA > #2.1.1 - DE ESTRUTURA DE CONCRETO ARMADO | 8,00 | h/d |
| 35 - Elaboração de orçamento > ESTRUTURAS > ESTRUTURAS DE MADEIRA > #2.3.1 - DE ESTRUTURA DE MADEIRA | 8,00 | h/d |
| 35 - Elaboração de orçamento > ESTRUTURAS > ESTRUTURAS METÁLICAS > DE ESTRUTURA METÁLICA > #2.2.1.1 - PARA EDIFICAÇÃO | 8,00 | h/d |
| 35 - Elaboração de orçamento > CONSTRUÇÃO CIVIL > MATERIAIS DE CONSTRUÇÃO CIVIL > #1.2.5 - DE IMPERMEABILIZAÇÃO APLICADA À CONSTRUÇÃO CIVIL | 8,00 | h/d |
| 18 - Fiscalização | | |
| 60 - Fiscalização de obra > CONSTRUÇÃO CIVIL > EDIFICAÇÕES > DE EDIFICAÇÃO > #1.1.1.1 - DE ALVENARIA | 8,00 | h/d |
| 60 - Fiscalização de obra > CONSTRUÇÃO CIVIL > INSTALAÇÕES HIDROSSANITÁRIAS > #1.4.1 - DE SISTEMA DE ÁGUA POTÁVEL | 8,00 | h/d |
| 60 - Fiscalização de obra > CONSTRUÇÃO CIVIL > INSTALAÇÕES HIDROSSANITÁRIAS > #1.4.3 - DE INSTALAÇÃO DE SISTEMA DE ESGOTO SANITÁRIO | 8,00 | h/d |
| 60 - Fiscalização de obra > ELETROTÉCNICA > INSTALAÇÕES ELÉTRICAS > DE LIGAÇÃO INDIVIDUAL DE REDE DE ENERGIA > #11.10.10.1 - EM BAIXA TENSÃO PARA FINS RESIDENCIAIS | 8,00 | h/d |
| 60 - Fiscalização de obra > ELETROTÉCNICA > SISTEMAS DE PROTEÇÃO CONTRA DESCARGAS ATMOSFÉRICAS - SPDA > #11.12.1 - DE SISTEMAS DE PROTEÇÃO CONTRA DESCARGAS ATMOSFÉRICAS - SPDA | 8,00 | h/d |
| 60 - Fiscalização de obra > CONSTRUÇÃO CIVIL > INSTALAÇÕES DE GASES, VAPORES E A VÁCUO > #1.5.2 - DE TUBULAÇÃO DE GÁS | 8,00 | h/d |
| 60 - Fiscalização de obra > CONSTRUÇÃO CIVIL > INSTALAÇÕES DE PREVENÇÃO E COMBATE A INCÊNDIO > #1.6.6 - DE PREVENÇÃO E COMBATE A INCÊNDIO E PÂNICO | 8,00 | h/d |
| 60 - Fiscalização de obra > GEOTECNIA E GEOLOGIA DA ENGENHARIA > OBRAS DE TERRA > DE OBRAS DE TERRA > #3.3.1.9 - TERRAPLENAGEM | 8,00 | h/d |
| 60 - Fiscalização de obra > ESTRUTURAS > ESTRUTURAS DE CONCRETO E ARGAMASSA ARMADA > #2.1.1 - DE ESTRUTURA DE CONCRETO ARMADO | 8,00 | h/d |
| 60 - Fiscalização de obra > ESTRUTURAS > ESTRUTURAS DE MADEIRA > #2.3.1 - DE ESTRUTURA DE MADEIRA | 8,00 | h/d |
| 60 - Fiscalização de obra > ESTRUTURAS > ESTRUTURAS METÁLICAS > DE ESTRUTURA METÁLICA > #2.2.1.1 - PARA EDIFICAÇÃO | 8,00 | h/d |
| 60 - Fiscalização de obra > CONSTRUÇÃO CIVIL > MATERIAIS DE CONSTRUÇÃO CIVIL > #1.2.5 - DE IMPERMEABILIZAÇÃO APLICADA À CONSTRUÇÃO CIVIL | 8,00 | h/d |

Após a conclusão das atividades técnicas o profissional deve proceder a baixa desta ART

5. Observações

ELABORAÇÃO DE ORÇAMENTO, PROJETOS E FISCALIZAÇÃO PARA A CONSTRUÇÃO, MANUTENÇÃO E MELHORIAS EM UNIDADES ESCOLARES DO ENSINO INFANTIL E FUNDAMENTAL DO MUNICÍPIO DE JAGUARIBE.
Aditivo: QUINTO ADITIVO DE PRAZO

6. Declarações





Anotação de Responsabilidade Técnica - ART
Lei nº 6.496, de 7 de dezembro de 1977

CREA-CE

Conselho Regional de Engenharia e Agronomia do Ceará

ART OBRA / SERVIÇO
Nº CE20241341048

COMPLEMENTAÇÃO à
CE20220918804

7. Entidade de Classe

NENHUMA - NÃO OPTANTE

8. Assinaturas

Declaro serem verdadeiras as informações acima

Fernando Antonio Serra de Oliveira Junior
FERNANDO ANTONIO SERRA DE OLIVEIRA JUNIOR - CPF: 068.005.893-14

Local _____ de _____ de _____
data

Município de Jaguaimbe - CNPJ: 07.443.708/0001-66

9. Informações

* A ART é válida somente quando quitada, mediante apresentação do comprovante do pagamento ou conferência no site do Crea.

10. Valor

Esta ART é isenta de taxa

Registrada em: 05/01/2024

RO. ELDER CAVACANTE BARROSO
Secretário Municipal de Educação
e Cultura - Jaguaimbe/CE
PORTARIA Nº 269/2021
CPF: 743.347.003-49



MATOS & ALMEIDA LTDA.

CNPJ:01.816.139/0001-70.



Rua Antônio Gomes da Silva, nº 342 - Bairro: Edmar Barreira Pinheiro,
Jaguaribe - CE.



E-mail: matosealmeida@outlook.com



(88) 3522-3044

(88) 9-9827-2375

Jaguaribe-Ce, 15 de Janeiro de 2024.

Nome da Proponente: MATOS & ALMEIDA LTDA-ME
CNPJ: 01.816.139/0001-70

À PREFEITURA MUNICIPAL DE JAGUARIBE -
SECRETARIA MUNICIPAL DE EDUCAÇÃO -
SECRETARIA DE INFRAESTRUTURA TRANSPORTES E URBANISMO-

CONTRATO Nº. 20.03.03/2023

ART INICIAL Nº. CE20231336958

ALVARÁ/CONSTRUÇÃO Nº. 638/2024

CNO Nº. 90.017.55043/70

Objeto: À CONTRATAÇÃO DE EMPRESA PARA CONSTRUÇÃO DE QUADRAS POLIESPORTIVAS NAS LOCALIDADES DE ILHA GRANDE E CATOLÉ, JUNTO A SECRETARIA EDUCAÇÃO E CULTURA DO MUNICIPIO DE JAGUARIBE-CE.

DECLARAÇÃO DE INEXISTENCIA DE SEVIDOR PUBLICO AO SERVIÇO

PREZADOS SENHORES (a)

À empresa MATOS & ALMEIDA LTDA-ME, inscrita no CNPJ: 01.816.139/0001-70, por intermédio do seu representante legal o Sr. DENIS WEIMA SILVA CARDOSO portador (a) da Carteira de Identidade n.º. 2003019086518 e do CPF n.º 027.052.643-96, declaro, sob as penas da Lei, que até a presente data, que não possuímos no nosso quadro societário servidor público na ativa de empregado de empresa pública e de sociedade de economia mista.

Jaguaribe-Ce, 15 de Janeiro de 2024..

Representante Legal

DENIS WEIMA SILVA CARDOSO

MATOS & ALMEIDA LTDA.
CNPJ:01.816.139/0001-70.



Rua Antônio Gomes da Silva, nº 342 - Bairro: Edmar Barreira Pinheiro,
Jaguaribe - CE.



E-mail: matosealmeida@outlook.com



(88) 3522-3044

(88) 9-9827-2375

Jaguaribe-Ce, 15 de Janeiro de 2024.

Nome da Proponente: MATOS & ALMEIDA LTDA-ME
CNPJ: 01.816.139/0001-70

À PREFEITURA MUNICIPAL DE JAGUARIBE -
SECRETARIA MUNICIPAL DE EDUCAÇÃO -
SECRETARIA DE INFRAESTRUTURA TRANSPORTES E URBANISMO-

CONTRATO Nº. 20.03.03/2023
ART INICIAL Nº. CE20231336958
ALVARÁ/CONSTRUÇÃO Nº. 638/2024
CNO Nº. 90.017.55043/70

Objeto: À CONTRATAÇÃO DE EMPRESA PARA CONSTRUÇÃO DE QUADRAS POLIESPORTIVAS NAS LOCALIDADES DE ILHA GRANDE E CATOLÉ, JUNTO A SECRETARIA EDUCAÇÃO E CULTURA DO MUNICIPIO DE JAGUARIBE-CE

DECLARAÇÃO

inciso XXXIII, do Art. 7º da Constituição Federal

PREZADOS SENHORES (a)

À empresa MATOS & ALMEIDA LTDA-ME, inscrita no CNPJ: 01.816.139/0001-70, por intermédio do seu representante legal o Sr. DENIS WEIMA SILVA CARDOSO portador (a) da Carteira de Identidade n.º. 2003019086518 e do CPF n.º 027.052.643-96, **DECLARO**, para todos os fins e sob as penas da Lei, que não executamos trabalho noturno, perigoso ou insalubre com menores de dezoito anos e de qualquer trabalho com menores de dezesseis anos, salvo na condição de aprendiz, a partir de quatorze anos, em cumprimento ao disposto no inciso XXXIII do art. 7º da Constituição Federal e de conformidade com a exigência prevista no inciso V, do art. 27 da Lei Federal nº 8.666/93 e suas alterações posteriores.

Jaguaribe-Ce, 15 de Janeiro de 2024..

Representante Legal

DENIS WEIMA SILVA CARDOSO

Matos & Almeida LTDA - ME
R. Antônio Gomes da Silva, nº 342 - Bairro: Edmar Barreira Pinheiro,
63.115-000 Jaguaribe - CE
Cnpj: 01.816.139/0001-70



CERTIDÃO DE REGISTRO E QUITAÇÃO
PESSOA JURÍDICA
 Lei Federal Nº 5194 de 24 de Dezembro de 1966

CREA-CE

Nº 307960/2023

Emissão: 02/06/2023

Validade: 31/03/2024

Chave: 288x2

Conselho Regional de Engenharia e Agronomia do Ceará

CERTIFICAMOS que a Empresa mencionada encontra-se registrada neste Conselho, nos Termos da Lei 5194/66, conforme os dados impressos nesta certidão. CERTIFICAMOS, ainda, que a Empresa não se encontra em débito com o Conselho de Engenharia e Agronomia do Ceará - CREA-CE, estando habilitada a exercer suas atividades, circunscrita à(s) atribuição(ões) de seu(s) responsável(veis) técnico(s).

Interessado(a)

Empresa: MATOS & ALMEIDA LTDA

CNPJ: 01.816.139/0001-70

Registro: 0000308986

Categoria: Matriz

Capital Social: R\$ 400.000,00

Data do Capital: 04/07/2018

Faixa: 3

Objetivo Social: CONSTRUÇÃO DE EDIFÍCIOS, OBRAS DE URBANIZAÇÃO (RUAS, PRAÇAS E CALÇADAS); CONSTRUÇÃO DE INSTALAÇÕES ESPORTIVAS E RECREATIVAS; OUTRAS OBRAS DE ENGENHARIA CIVIL NÃO ESPECIFICADAS ANTERIORMENTE; SERVIÇOS ESPECIALIZADOS PARA CONSTRUÇÃO NÃO ESPECIFICADOS ANTERIORMENTE; COLETA DE RESÍDUOS NÃO-PERIGOSOS; TRANSPORTE ESCOLAR; INSTALAÇÃO E MANUTENÇÃO ELÉTRICA; FABRICAÇÃO DE CASAS PRÉ-MOLDADAS DE CONCRETO; FABRICAÇÃO DE ESTRUTURAS PRÉ-MOLDADAS DE CONCRETO ARMADO, EM SÉRIE E SOB ENCOMENDA; OBRAS DE TERRAPLENAGEM; PRODUÇÃO E PROMOÇÃO DE EVENTOS ESPORTIVOS; APARELHAMENTO DE PEDRAS PARA CONSTRUÇÃO, EXCELO ASSOCIADO A EXTRAÇÃO; CONSTRUÇÃO DE BARRAGENS E REPRESAS PARA GERAÇÃO DE ENERGIA ELÉTRICA; CONSTRUÇÃO DE REDES DE ABASTECIMENTO DE ÁGUA COLETA DE ESGOTO E CONSTRUÇÕES CORRELATAS; EXCETO OBRAS DE IRRIGAÇÃO; MONTAGEM DE ESTRUTURAS METÁLICAS; DEMOLIÇÃO DE EDIFÍCIOS E OUTRAS ESTRUTURAS; INSTALAÇÕES HIDRÁULICAS, SANITÁRIAS E DE GÁS; MONTAGEM E INSTALAÇÃO DE SISTEMA E EQUIPAMENTOS DE ILUMINAÇÃO E SINALIZAÇÃO EM VIAS PÚBLICAS; PORTOS E AEROPORTOS; PERFURAÇÃO E CONSTRUÇÃO DE POÇOS DE ÁGUA; LOCAÇÃO DE AUTOMÓVEIS SEM CONDUTOR.

Restrições Relativas ao Objetivo Social: OBS.: POR NÃO DISPOR DE PROFISSIONAL(IS) HABILITADO(S), A EMPRESA TEM RESTRIÇÃO PARA AS SEGUINTE(S) ATIVIDADE(S): INSTALAÇÃO E MANUTENÇÃO ELÉTRICA; MONTAGEM E INSTALAÇÃO DE SISTEMA E EQUIPAMENTOS DE ILUMINAÇÃO EM VIAS PÚBLICAS; PERFURAÇÃO E CONSTRUÇÃO DE POÇOS DE ÁGUA.

Endereço Matriz: RUA ANTÔNIO GOMES DA SILVA, 342, EDMAR BARREIRA PINHEIRO, JAGUARIBE CE. 63475000

Tipo de Registro: Registro de Empresa

Data Inicial: 10/06/2014

Data Final: Indefinido

Registro Regional: 30898

Descrição

CERTIDÃO DE REGISTRO E QUITAÇÃO PESSOA JURÍDICA

Informações / Notas

- A capacidade técnico-profissional da empresa é comprovada pelo conjunto dos acervos técnicos dos profissionais constantes de seu quadro técnico.
- A falsificação deste documento constitui-se em crime previsto no Código Penal Brasileiro, sujeitando o(a) autor(a) à respectiva ação penal.
- Documento válido em todo território nacional.
- Esta certidão perderá a validade, caso ocorra qualquer alteração posterior dos elementos cadastrais nela contidos
- Os profissionais constantes na presente certidão também são responsáveis técnicos ou integrantes do quadro técnico das seguintes empresas registradas no CREA-CE:
 Lista da(s) Empresa(s): ME ENGENHARIA E SERVIÇOS LTDA ME - 28.626.945/0001-32; FF EMPREENDIMENTOS E SERVIÇOS LTDA - ME - 23.103.016/0001-25; START CONSTRUÇÕES E LOCAÇÕES LTDA - EPP - 19.363.983/0001-59; BARBOSA CONSTRUÇÕES E SERVIÇOS LTDA - 41.332.445/0001-56;

Última Anuidade Paga

Ano: 2023 (1/1)

Autos de Infração

11040700001076/2022

Quantidade de Parcelas Pagas: 1/4

Responsáveis Técnicos

Profissional: RAIMUNDO TEIXEIRA LIMA NETO

Registro: 0612071022

CPF: 931.***.***-34

Data Início: 08/05/2017

Data Fim: Indefinido

Data Fim de Contrato: Indefinido

Títulos do Profissional:

ENGENHEIRO CIVIL

Atribuição: O DESEMPENHO DAS ATIVIDADES DO ARTIGO 7º DA RESOLUÇÃO Nº218, DE 29/06/1973, DO CONFEA





CERTIDÃO DE REGISTRO E QUITAÇÃO
PESSOA JURIDICA
Lei Federal Nº 5194 de 24 de Dezembro de 1966

CREA-CE

Nº 307960/2023
Emissão: 02/06/2023
Validade: 31/03/2024
Chave: 288xZ

Conselho Regional de Engenharia e Agronomia do Ceará

Tipo de Responsabilidade: RESPONSÁVEL TÉCNICO



EMPRESA: MATOS & ALMEIDA LTDA-ME
 TOMADOR : OBRA DE À CONTRATAÇÃO DE EMPRESA PARA CONSTRUÇÃO DE QUADRAS POLIESPORTIVAS NAS LOCALIDADES SÍTIO ILHA GRANDE
 E CATOLÉ.

CNO nº 90.017.55043/70
 ART INICIAL Nº CE20231336958
 CIDADE: JAGUARIBE -CE
 PERÍODO: 26/12/2023 A 12/01/2024
 EMISSÃO: 12/01/2024

FOLHA/SERV. Nº 01/2024

| Nº | EMPREGADO | PGAMENTOS | | | REFERÊNCIA | PROVENTO | DESCONTO |
|----|--------------------------------|-----------------------|----------|--------------------|------------------|------------------|-----------------------------------|
| 1 | CICERO ANTONIO LOPES DINIZ | EVENTOS | | | | | |
| | CARGO: PEDREIRO | | | | | | |
| | SEÇÃO ÚNICO | 010 SALÁRIO - FAMÍLIA | | | 0 | 0,00 | |
| | DEPTO. Pessoal Jaguaribe Ceará | 011 SALÁRIO - BASE | | | 30 DIAS | 1412,00 | |
| | ADMISSÃO 02/01/2024 | DEP. 0 | FILHOS 0 | HR/MÊS 220;00 | 310 INSS | | |
| | | | | DATA: ___/___/___ | FGTS: 112,96 | | 112,96 |
| | | | | SAL/CONT. 1.412,00 | BC-INSS 1.412,00 | BC-FGTS 1.412,00 | |
| | | | | | | | 1412,00 |
| | | | | | | | 112,96 |
| | | | | | | | 1299,04 |
| | | | | | | | SALÁRIO A RECEBER: |
| | | | | | | | 1299,04 |
| | | | | | | | ASSINATURA DO FUNCIONÁRIO |
| | | | | | | | <i>Cicero Antonio Lopes Diniz</i> |

| Nº | EMPREGADO | PGAMENTOS | | | REFERÊNCIA | PROVENTO | DESCONTO |
|----|--------------------------------|-----------------------|----------|--------------------|------------------|------------------|---------------------------|
| 2 | EDIMAR AMARO DE MELO | EVENTOS | | | | | |
| | CARGO: PEDREIRO | | | | | | |
| | SEÇÃO ÚNICO | 010 SALÁRIO - FAMÍLIA | | | 0 | 0,00 | |
| | DEPTO. Pessoal Jaguaribe Ceará | 011 SALÁRIO - BASE | | | 30 DIAS | 1412,00 | |
| | ADMISSÃO 02/01/2024 | DEP. 0 | FILHOS 0 | HR/MÊS 220;00 | 310 INSS | | |
| | | | | DATA: ___/___/___ | FGTS: 112,96 | | 112,96 |
| | | | | SAL/CONT. 1.412,00 | BC-INSS 1.412,00 | BC-FGTS 1.412,00 | |
| | | | | | | | 1412,00 |
| | | | | | | | 112,96 |
| | | | | | | | 1299,04 |
| | | | | | | | SALÁRIO A RECEBER: |
| | | | | | | | 1299,04 |
| | | | | | | | ASSINATURA DO FUNCIONÁRIO |
| | | | | | | | <i>Edimar Amaro</i> |

| Nº | EMPREGADO | PGAMENTOS | | | REFERÊNCIA | PROVENTO | DESCONTO |
|----|--------------------------------|-----------------------|----------|--------------------|------------------|------------------|----------------------------------|
| 3 | EVANDRO POSSIDONIO BRASIL | EVENTOS | | | | | |
| | CARGO: PEDREIRO | | | | | | |
| | SEÇÃO ÚNICO | 010 SALÁRIO - FAMÍLIA | | | 0 | 0,00 | |
| | DEPTO. Pessoal Jaguaribe Ceará | 011 SALÁRIO - BASE | | | 30 DIAS | 1412,00 | |
| | ADMISSÃO 02/01/2024 | DEP. 0 | FILHOS 0 | HR/MÊS 220;00 | 310 INSS | | |
| | | | | DATA: ___/___/___ | FGTS: 112,96 | | 112,96 |
| | | | | SAL/CONT. 1.412,00 | BC-INSS 1.412,00 | BC-FGTS 1.412,00 | |
| | | | | | | | 1412,00 |
| | | | | | | | 112,96 |
| | | | | | | | 1299,04 |
| | | | | | | | SALÁRIO A RECEBER: |
| | | | | | | | 1299,04 |
| | | | | | | | ASSINATURA DO FUNCIONÁRIO |
| | | | | | | | <i>Evandro Possidonio Brasil</i> |

| Nº | EMPREGADO | PGAMENTOS | | | REFERÊNCIA | PROVENTO | DESCONTO |
|----|--------------------------------|-----------------------|----------|--------------------|------------------|------------------|-----------------------------------|
| 4 | FRANCISCO BEZERRA DA SILVA | EVENTOS | | | | | |
| | CARGO: PEDREIRO | | | | | | |
| | SEÇÃO ÚNICO | 010 SALÁRIO - FAMÍLIA | | | 0 | 0,00 | |
| | DEPTO. Pessoal Jaguaribe Ceará | 011 SALÁRIO - BASE | | | 30 DIAS | 1412,00 | |
| | ADMISSÃO 02/01/2024 | DEP. 0 | FILHOS 0 | HR/MÊS 220;00 | 310 INSS | | |
| | | | | DATA: ___/___/___ | FGTS: 112,96 | | 112,96 |
| | | | | SAL/CONT. 1.412,00 | BC-INSS 1.412,00 | BC-FGTS 1.412,00 | |
| | | | | | | | 1412,00 |
| | | | | | | | 112,96 |
| | | | | | | | 1299,04 |
| | | | | | | | SALÁRIO A RECEBER: |
| | | | | | | | 1299,04 |
| | | | | | | | ASSINATURA DO FUNCIONÁRIO |
| | | | | | | | <i>Francisco Bezerra da Silva</i> |

FRANCISCO MARCIO BEZERRA NICOLAU

CARGO: SERVENTE

SEÇÃO ÚNICO

010 SALÁRIO - FAMÍLIA
011 SALÁRIO - BASE
310 INSS

0 0,00
30 DIAS 1412,00
8,0%

FGTS: 112,96

112,96

112,96

DEPTO.

Pessoal Jaguaribe Ceará

ADMISSÃO DEP. FILHOS HR/MÊS
02/01/2024 0 0 220,00

DATA: ____/____/____
SAL/CONT. BC-INSS BC-FGTS
1.412,00 1.412,00 1.412,00

SALÁRIO À RECEBER: 1299,04

Francisco Marcio Bezerra Nicolau

ASSINATURA DO FUNCIONÁRIO

6 FRANCISCO VIEIRA DA SILVA

CARGO: SERVENTE

SEÇÃO ÚNICO

010 SALÁRIO - FAMÍLIA
011 SALÁRIO - BASE
310 INSS

0 0,00
30 DIAS 1412,00
8,0%

FGTS: 112,96

112,96

112,96

DEPTO.

Pessoal Jaguaribe Ceará

ADMISSÃO DEP. FILHOS HR/MÊS
02/01/2024 0 0 220,00

DATA: ____/____/____
SAL/CONT. BC-INSS BC-FGTS
1.412,00 1.412,00 1.412,00

SALÁRIO À RECEBER: 1299,04

Francisco Vieira Silva

ASSINATURA DO FUNCIONÁRIO

7 JULIO CESAR RAMOS RABELO

CARGO: SERVENTE

SEÇÃO ÚNICO

010 SALÁRIO - FAMÍLIA
011 SALÁRIO - BASE
310 INSS

0 0,00
30 DIAS 1412,00
8,0%

FGTS: 112,96

112,96

112,96

DEPTO.

Pessoal Jaguaribe Ceará

ADMISSÃO DEP. FILHOS HR/MÊS
02/01/2024 0 0 220,00

DATA: ____/____/____
SAL/CONT. BC-INSS BC-FGTS
1.412,00 1.412,00 1.412,00

SALÁRIO À RECEBER: 1299,04

Julio Cesar Ramos Rabelo

ASSINATURA DO FUNCIONÁRIO

8 LUIZ CARLOS PEREIRA

CARGO: SERVENTE

SEÇÃO ÚNICO

010 SALÁRIO - FAMÍLIA
011 SALÁRIO - BASE
310 INSS

0 0,00
30 DIAS 1412,00
8,0%

FGTS: 112,96

112,96

112,96

DEPTO.

Pessoal Jaguaribe Ceará

ADMISSÃO DEP. FILHOS HR/MÊS
02/01/2024 0 0 220,00

DATA: ____/____/____
SAL/CONT. BC-INSS BC-FGTS
1.412,00 1.412,00 1.412,00

SALÁRIO À RECEBER: 1299,04

Luiz Carlos Pereira

ASSINATURA DO FUNCIONÁRIO



FUNDO DE GARANTIA DO TEMPO DE SERVIÇO

GFIP - SEFIP 8.40

GRF - GUIA DE RECOLHIMENTO DO FGTS
GERADA EM 17/01/2024 - 10:41:11

| | | | | |
|--|--------------------------------|--|----------------------------|------------------------------------|
| 01-RAZÃO SOCIAL/NOME MATOS E ALMEIDA LTDA | | | | 02-DDD/TELEFONE (0088) 35221138 |
| 03-FPAS 515 | 04-SIMPLES 2 | 05-REMUNERAÇÃO 11.296,00 | 06-QTDE TRABALHADORES 6 | 07-ALÍQUOTA FGTS 8 |
| 08-CÓD RECOLHIMENTO 150 | 09-ID RECOLHIMENTO 018090-2 | 10-INSCRIÇÃO/TIPO(9) 900175504370 | 11-COMPETÊNCIA 01/2024 | 12-DATA DE VALIDADE 07/02/2024 |

| | | |
|--|---------------------|-------------------------------|
| 13-DEPÓSITO + CONTRIB SOCIAL 903,68 | 14-ENCARGOS 0,00 | 15-TOTAL A RECOLHER 903,68 |
|--|---------------------|-------------------------------|

VALOR FGTS A RECOLHER ATÉ O DIA 07/02/2024

858000000097 036801802408 207685180999 001755043705

AUTENTICAÇÃO MECÂNICA

CAIXA ECONÔMICA FEDERAL

Milionária: sorteios quartas e sábados!

018-575954655-0

18/JAN/2024

LOT. 05.005811-8
LOCALIDADE: JAGUARIBE
AG. VINCULADA: 0749

HORA DE: 13:38:04
TERM 010876

COMPROVANTE DE PAGAMENTO FGTS (GRF)
CNPJ-CPF-CEI EMPRESA: 90.017.55043/70
CÓDIGO DO CONVENIO: 0180
DATA DE VENCIMENTO: 07/02/2024
COMPETENCIA: 01/2024
VALOR TOTAL:

903,68

858000000097 036801802408
207685180999 001755043705

1ª VIA

018-575954655-0



Protocolo de Envio de Arquivos

Prezado cliente,

Seus arquivos foram armazenados na Caixa Econômica Federal em 17/01/2024 10:43:39.

Este protocolo é sua garantia de que o arquivo foi devidamente recebido e armazenado para processamento pela Caixa Econômica Federal. Havendo ocorrências impeditivas no processamento do arquivo será enviada uma nota explicativa para a sua caixa postal no Conectividade Social contendo a(s) ocorrência(s) encontrada(s) e as ações necessárias para a solução.

Informações Complementares:

O número de protocolo do arquivo GFQmiM7zliE00007.SFP é:

bd4646b3-e2ed-476b-8ed7-cee977c79886

Transmissor: SIMONE APARECIDA NOGUEIRA DE FREITAS:17243181368

Inscrição do Transmissor: 500231491705

Responsável: SIMONE A N FREITAS

Inscrição do Responsável: 17243181368

Competência: 01/2024

NRA: GFQmiM7zliE00007

Base de Processamento: Jaguaribe / CE

Código de Recolhimento: 150

Contato: SIMONE N FREITAS

Telefone: 008821361314

RELATÓRIO DE VALOR DE RETENÇÃO (LEI 9711/98) A COMPENSAR/RESTITUIR

COMPETÊNCIA : 01/2024

| EMPRESA | INSCRIÇÃO | FPAS | OUTRAS ENT | COD PAGTO |
|----------------------|--------------|------|------------|-----------|
| MATOS E ALMEIDA LTDA | 900175504370 | 515 | | 2003 |

| | | |
|---|---|----------|
| VALOR DA RETENÇÃO INFORMADO | : | 6.523,25 |
| VALOR DA RETENÇÃO ABATIDO | : | 871,20 |
| VALOR DA RETENÇÃO A COMPENSAR/RESTITUIR | : | 5.652,05 |

M E N S A G E M

O PRESENTE RELATÓRIO DEVERÁ SER ENCAMINHADO A UMA UNIDADE DE ATENDIMENTO DA SECRETARIA DA RECEITA FEDERAL DO BRASIL - RFB, JUNTAMENTE COM OS COMPROVANTES DA RETENÇÃO DOS VALORES INFORMADOS, PARA SOLICITAÇÃO DA RESTITUIÇÃO OU OS MESMOS PODERÃO SER COMPENSADOS NAS COMPETÊNCIAS SUBSEQUENTES, OBEDECIDAS AS DETERMINAÇÕES DO REGULAMENTO DA PREVIDÊNCIA SOCIAL - RPS.

COMPROVANTE DE DECLARAÇÃO DAS CONTRIBUIÇÕES A RECOLHER À PREVIDÊNCIA SOCIAL E A OUTRAS ENTIDADES E FUNDOS POR FIAS EMPRESA

EMPRESA: MATOS E ALMEIDA LTDA N° ARQUIVO: GFQmiM7zlie0000-7
 COMP: 01/2024 COD REC: 150 COD GPS: 2003 FIAS: 515 OUTRAS ENT: N° CONTROLE: BwJEMK6opi50000-2 INSCRIÇÃO: 900175504370
 TOMADOR/OBRA: SEMPLS: 2 ALIQ RAT: 0,0 RAT AJUSTADO: 0,00
 LOGRADOURO: RUA ANTONIO GOMES DA SILVA 342 UF: CE BAIRO: EDNAR BARREIRA FINECNAE PREPONDERANTE: 111201
 CIDADE: JAGUARIBE CEP: 63475-000 TELEFONE: 88-35221138 CNAE: 4120400
 APURAÇÃO DO VALOR A RECOLHER: 515 620 744 779 TOTAL

| SEGURADO | EMPREGADO(AVULSO) | VALOR A RECOLHER - PREVIDÊNCIA SOCIAL | OUTRAS ENTIDADES | TOTAL |
|---------------------------------------|-------------------|---------------------------------------|------------------|--------|
| Empregados/Avulsos | 871,20 | 0,00 | 0,00 | 871,20 |
| Contribuintes Individuais | 0,00 | 0,00 | 0,00 | 0,00 |
| EMPRESA | | | | |
| Empregados/Avulsos | 0,00 | 0,00 | 0,00 | 0,00 |
| Contribuintes Individuais | 0,00 | 0,00 | 0,00 | 0,00 |
| RAT | 0,00 | 0,00 | 0,00 | 0,00 |
| RAT - Agentes Nocivos | 0,00 | 0,00 | 0,00 | 0,00 |
| Valores Pagos a Cooperativas | 0,00 | 0,00 | 0,00 | 0,00 |
| Adicional Cooperativas | 0,00 | 0,00 | 0,00 | 0,00 |
| Comercialização Produção | 0,00 | 0,00 | 0,00 | 0,00 |
| Evento Desportivo/Patrocinio | 0,00 | 0,00 | 0,00 | 0,00 |
| RECOLHIMENTO COMP ANT - VALOR INSS | 0,00 | 0,00 | 0,00 | 0,00 |
| (-) Retenção Lei 9.711/98 | 871,20 | 0,00 | 0,00 | 871,20 |
| (-) Sal. Família/Sal. Maternidade | 0,00 | 0,00 | 0,00 | 0,00 |
| (-) Compensação | 0,00 | 0,00 | 0,00 | 0,00 |
| VALOR A RECOLHER - PREVIDÊNCIA SOCIAL | 0,00 | 0,00 | 0,00 | 0,00 |
| OUTRAS ENTIDADES | | | | |
| RECOLH COMP ANT - VALOR OUT ENTID | 0,00 | 0,00 | 0,00 | 0,00 |
| VALOR A RECOLHER - OUTRAS ENTIDADES | 0,00 | 0,00 | 0,00 | 0,00 |
| TOTAL A RECOLHER | 0,00 | 0,00 | 0,00 | 0,00 |

(*) Os valores de retenção, salário-família/salário-maternidade e compensação demonstrados são os efetivamente abatidos.
 A DECLARAÇÃO DE DADOS CONSTANTES DESTA GFIP E DO ARQUIVO SEFIP CORRESPONDENTE A CONTRIBUIÇÃO PREVIDENCIÁRIA, EQUIVALE A CONFISSÃO DE DÍVIDA DOS VALORES DA DECORRENTES E CONSTITUI(CRÉDITO(S) PASSÍVEL(IS) DE INSCRIÇÃO EM DÍVIDA ATIVA, NA AUSÊNCIA DO OPORTUNO RECOLHIMENTO OU PARCELAMENTO, E CONSEQUENTE EXECUÇÃO JUDICIAL NOS TERMOS DA LEI Nº 6.830/80.

O EMPREGADOR/CONTRIBUINTE, RENUNCIANDO EXPRESSAMENTE A QUALQUER CONTESTAÇÃO QUANTO AO VALOR E PROCEDÊNCIA DESTA DECLARAÇÃO/DÍVIDA, ASSUME INTEGRAL RESPONSABILIDADE PELA EXATIDÃO DO MONTANTE DECLARADO E CONFESSIONADO, FICANDO, ENTRETANTO, RESSALVADO A SECRETARIA DA RECEITA FEDERAL DO BRASIL O DIREITO DE APURAR, A QUALQUER TEMPO, A EXISTÊNCIA DE OUTRAS IMPORTANCIAS DEVIDAS NÃO INCLUIDAS NESTE INSTRUMENTO, AINDA QUE RELATIVAS AO MESMO PERÍODO.

O EMPREGADOR/CONTRIBUINTE RECONHECE QUE A PRESENTE CONFISSÃO DE DÍVIDA NÃO OBRIGA A SECRETARIA DA RECEITA FEDERAL DO BRASIL A EXPEDIR DOCUMENTO COMPROBATÓRIO DA INEXISTÊNCIA DE DÉBITO, SALVO SE SEU CRÉDITO FOR GARANTIDO NA FORMA DOS ARTS. 258 E 259 DO REGULAMENTO DA PREVIDÊNCIA SOCIAL, APROVADO PELO DECRETO 3.048, DE 12/05/1999, E ALTERAÇÕES POSTERIORES.

EMPRESA: MATOS E ALMEIDA LTDA INSCRIÇÃO: 900175504370 N° ARQUIVO: GFQm1M7z1iE0000-7
FPAS: 515 OUTRAS ENTIDADES: SIMPLES: 2 ALIQ RAT: 0,0 FAP: 0,50 RAT AJUSTADO: 0,00 COD REC: 150 COMP: 01/2024 N° CONTROLE: BwJEMK6opi50000-2
TOMADOR/OBRA : MATOS E ALMEIDA LTDA INSCRIÇÃO: 900175504370 N° CONTROLE: CiIURiGXVsu0000-4
LOGRADOURO BAIRRO CIDADE CEP UF
RUA ANTONIO GOMES DA SILVA 342 EDMAR BARREIRA JAGUARIBE 63475000 CE

MODALIDADE : "Branco"-Recolhimento ao FGTS e Declaração à Previdência

VALORES PREVIDÊNCIA

| | |
|-----------------------|-----------|
| REM SEM 13° SALÁRIO | 11.296,00 |
| REM BASE CALC 13° SAL | 0,00 |
| TOTAL TRABALHADORES | 8 |

VALORES FGTS - 8%

| | |
|----------------------|-----------|
| REM SEM 13° SALÁRIO | 11.296,00 |
| REM 13° SALÁRIO | 0,00 |
| DEPÓSITO | 903,68 |
| ENCARGOS FGTS | 0,00 |
| CONTRIB SOCIAL | 0,00 |
| ENCARGOS CONTRIB SOC | 0,00 |
| TOTAL TRABALHADORES | 8 |

TOTALS DO TOMADOR

VALORES PREVIDÊNCIA

| | |
|------------------------|-----------|
| REM SEM 13° SALÁRIO | 11.296,00 |
| REM BASE CALC 13° SAL | 0,00 |
| CONTR SEGURADOS DEVIDA | 871,20 |
| VAL DEVIDO PREV SOC | 871,20 |
| TOTAL TRABALHADORES | 8 |

VALORES FGTS - 8%

| | |
|----------------------|-----------|
| REM SEM 13° SALÁRIO | 11.296,00 |
| REM 13° SALÁRIO | 0,00 |
| DEPÓSITO | 903,68 |
| ENCARGOS FGTS | 0,00 |
| CONTRIB SOCIAL | 0,00 |
| ENCARGOS CONTRIB SOC | 0,00 |
| TOTAL TRABALHADORES | 8 |

RESUMO - RELAÇÃO DE TOMADOR/OBRA - RET
858000000097 036801802408 207685180999 00175504370

EMPRESA: MATOS E ALMEIDA LTDA
FPAS: 515 OUTRAS ENTIDADES: SIMPLES: 2 ALIQ RAT: 0,0 FAP: 0,50 RAT AJUSTADO: 0,00 COD REC: 150 COMP: 01/2024
INSCRIÇÃO: 900175504370
Nº ARQUIVO: GFQmiM7zliE0000-7
Nº CONTROLE: BwJEMK6opi50000-2

| TOTAIS DA EMPRESA | | VALORES PREVIDÊNCIA | | VALORES FGTS - 8% | |
|-----------------------|-----------|----------------------|-----------|-------------------|---|
| REM SEM 13º SALÁRIO | 11.296,00 | REM SEM 13º SALÁRIO | 11.296,00 | | |
| REM BASE CALC 13º SAL | 0,00 | REM 13º SALÁRIO | 0,00 | | |
| CONTR SEGUROS DEVIDA | 871,20 | DEPÓSITO | 903,68 | | |
| VAL DEVIDO PREV SOC | 871,20 | ENCARGOS FGTS | 0,00 | | |
| | | CONTRIB SOCIAL | 0,00 | | |
| | | ENCARGOS CONTRIB SOC | 0,00 | | |
| TOTAL TRABALHADORES | 8 | TOTAL TRABALHADORES | | | 8 |
| | | TOTAL A RECOLHER | | 903,68 | |

RELACÃO DOS TRABALHADORES CONSTANTES NO ARQUIVO SEFIP
 RESUMO DO FECHAMENTO - TOMADOR DE SERVIÇOS/OBRA
 MODALIDADE : "BRANCO"--RECOLHIMENTO AO FGTS E DECLARAÇÃO À PREVIDÊNCIA

858000000097 036801802408 207685180999 001755043705

EMPRESA: MATOS E ALMEIDA LTDA
 COMP: 01/2024 COD REC: 150 COD GPS: 2003
 TOMADOR/OBRA: MATOS E ALMEIDA LTDA
 LOGRADOURO: RUA ANTONIO GOMES DA SILVA 342
 CIDADE: JAGUARIBE

UF: CE CEP: 63475-000
 N° DE CONTROLE: CIIURIGXVsu0000-4
 BAIRRO: EDMAR BARREIRA PINHE
 CNAE: 4120400

N° ARQUIVO: GFQmiM7zliE0000-7
 INSCRIÇÃO: 900175504370
 FAP: 0,50 RAT AJUSTADO: 0,00
 INSCRIÇÃO: 900175504370
 CNAE PREPONDERANTE: 0111201

| CAT | QUANT | REMUNERAÇÃO SEM 13° | REMUNERAÇÃO 13° | BASE CÁL PREV SOC | BASE CÁL 13° PREV SOC |
|---------|-------|---------------------|-----------------|-------------------|-----------------------|
| 01 | 8 | 11.296,00 | 0,00 | 11.296,00 | 0,00 |
| TOTAIS: | 8 | 11.296,00 | 0,00 | 11.296,00 | 0,00 |

RESUMO DAS INFORMAÇÕES À PREVIDÊNCIA SOCIAL CONSTANTES NO ARQUIVO SEFIP
TOMADOR DE SERVIÇOS/OBRA

EMPRESA: MATOS E ALMEIDA LTDA
COMP: 01/2024 COD REC: 150 COD GPS: 2003 FPPS: 515 OUTRAS ENT: SIMPLES: 2 RAT: 0,0
TOMADOR/OBRA: MATOS E ALMEIDA LTDA N° DE CONTROLE: CIUIRIGXVSU0000-4
LOGRADOURO: RUA ANTONIO GOMES DA SILVA 342 UF: CE CEP: 63475-000 BAIRRO: EDMAR BARREIRA PINHE CNAE PREPONDERANTE: 0111201
CIDADE: JAGUARIBE TELEFONE: 0088 3522 1138 CNAE: 4120400

N° ARQUIVO: GFQmiM7zlie0000-7
INSCRIÇÃO: 900175504370
FAP: 0,50 RAT AJUSTADO: 0,00
INSCRIÇÃO: YUUI75504370

VALOR DEV PREV SOC CALCULADO SEFIP: 371,20 CONTRIB SEGURADOS - DEVIDA: 871,20
SALÁRIO FAMÍLIA: 0,00 RECEITA EVENTO DESP/PATROCÍNIO: 0,00
SALÁRIO MATERNIDADE: 0,00 PERC DE ISENÇÃO DE FILANTROPIA: 0,00
VALORES PAGOS COOP TRABALHO - SEM ADICIONAL: 0,00 13° SALÁRIO MATERNIDADE: 0,00
VALORES PAGOS COOP TRABALHO - ADIC. 15 ANOS: 0,00 COM PRODUÇÃO PJ: 0,00
VALORES PAGOS COOP TRABALHO - ADIC. 20 ANOS: 0,00 COM PRODUÇÃO PF: 0,00
VALORES PAGOS COOP TRABALHO - ADIC. 25 ANOS: 0,00 VALOR DAS FATURAS EMITIDAS PARA O TOMADOR: 0,00

COMPENSAÇÃO
PERÍODO INICIAL: PERÍODO FINAL: VALOR SOLICITADO: 0,00
VALOR ABATIDO: 0,00 VALOR A COMPENSAR: 0,00 VALOR EXCEDENTE AO LIMITE DOS 30%: 0,00

RETENÇÃO (LEI 9.711/98)
VALOR INFORMADO: 6.523,25 VALOR ABATIDO PELO SEFIP: 871,20 VALOR A COMPENSAR/RESTITUIR: 5.652,05

BASE DE CÁLCULO APOSENTADORIA ESPECIAL/OCORRÊNCIA
15 ANOS: 0,00 20 ANOS: 0,00 25 ANOS: 0,00
QUANTIDADE: 0 QUANTIDADE: 0

QUANTIDADE DE MOVIMENTAÇÕES / CÓDIGOS

| | | | | | | | | | |
|-----|-------|-------|-------|-------|-------|-------|-------|-------|-------|
| H : | 0 I1: | 0 I2: | 0 I3: | 0 I4: | 0 J : | 0 K : | 0 L : | 0 M : | 0 N1: |
| N2: | 0 N3: | 0 O1: | 0 O2: | 0 O3: | 0 P1: | 0 P2: | 0 P3: | 0 Q1: | 0 Q2: |
| Q3: | 0 Q4: | 0 Q5: | 0 Q6: | 0 Q7: | 0 R : | 0 S2: | 0 S3: | 0 U1: | 0 U2: |
| U3: | 0 V3: | 0 W : | 0 X : | 0 Y : | 0 Z1: | 0 Z2: | 0 Z3: | 0 Z4: | 0 Z5: |

RELACÃO DOS TRABALHADORES CONSTANTES NO ARQUIVO SEFIP
RESUMO DO FECHAMENTO - EMPRESA

858000000097 036801802408 207685180999 001755043705

EMPRESA: MATOS E ALMEIDA LTDA N° DE CONTROLE: BwJEMK60pi500000-2 N° ARQUIVO: GFQmiM7z1iE0000-7
COMP: 01/2024 COD REC: 150 FPAS: 515 OUTRAS ENT: SIMPLES: 2 RAT: 0,0 INSCRIÇÃO: 900175504370
TOMADOR/OBRA: INSCRIÇÃO: FAP: 0,50 RAT AJUSTADO: 0,00

LOGRADOURO: RUA ANTONIO GOMES DA SILVA 342 UF: CE CEP: 63475-000 BAIRRO: EDMAR BARREIRA PINHE CNAE PREPONDERANTE 0111201
CIDADE: JAGUARIBE CNAE: 4120400

| CAT | QUANT | REMUNERAÇÃO SEM 13° | UF: CE | CEP: 63475-000 | BAIRRO: EDMAR BARREIRA PINHE | CNAE PREPONDERANTE 0111201 | CNAE: 4120400 |
|---------|-------|---------------------|--------|----------------|------------------------------|----------------------------|---------------|
| | | REMUNERAÇÃO 13° | | | BASE CÁL PREV SOC | BASE CÁL 13° PREV SOC | |
| 01 | 8 | 11.296,00 | 0,00 | | 11.296,00 | 0,00 | |
| TOTAIS: | 8 | 11.296,00 | 0,00 | | 11.296,00 | 0,00 | |

RELACÃO DOS TRABALHADORES CONSTANTES NO ARQUIVO SEFIP
RESUMO DO FECHAMENTO - EMPRESA
FGTS

858000000097 036801802408 207685180999 001755043705

EMPRESA: MATOS E ALMEIDA LTDA
COMP: 01/2024 COD REC: 150
TOMADOR/OBRA:

Nº DE CONTROLE: BwJEMK6opi50C00-2
SIMPLES: 2

Nº ARQUIVO: GFQmim7z11E0000-7
INSCRIÇÃO: 900175504370
FAP: 0,50 RAT AJUSTADO: 0,00
INSCRIÇÃO:

LOGRADOURO: RUA ANTONIO GOMES DA SILVA 342
CIDADE: JAGUARIBE

BAIRRO: EDMAR BARREIRA PINHE

CNAE PREFONDERANTE 0111201
CNAE: 4120400

UF: CE CEP: 63475-000

MODALIDADE : "Branco"-RECOLHIMENTO AO FGTS E DECLARAÇÃO À PREVIDÊNCIA

FGTS - 8%

REMUNERAÇÃO SEM 13º SALÁRIO
REMUNERAÇÃO 13º SALÁRIO

11.296,00
0,00

QUANTIDADE TRABALHADORES

8

VALORES DO FGTS

DATA DE RECOLHIMENTO ATÉ 07/02/2024

DEPÓSITO FGTS

903,68

ENCARGOS FGTS

0,00

CONTRIB SOCIAL

0,00

ENCARGOS CONTRIB SOCIAL

0,00

TOTAL RECOLHER

903,68

RESUMO DAS INFORMAÇÕES À PREVIDÊNCIA SOCIAL CONSTANTES NO ARQUIVO SEFIP
EMPRESA

EMPRESA: MATOS E ALMEIDA LTDA
COMP: 01/2024 COD REC: 150 COD GPS: 2003
TOMADOR/OBRA:

Nº DE CONTROLE: BwJEMK6Qo150000-2
SIMPLES: 2

Nº ARQUIVO: GFQmIM7z11E0000-7
INSCRIÇÃO: 900175504370
FAP: 0,50 RAT AJUSTADO: 0,00
INSCRIÇÃO:

LOGRADOURO: RUA ANTONIO GOMES DA SILVA 342
CIDADE: JAGUARIBE

BAIRRO: EDMAR BARRERA PINHE
TELEFONE: 0098 3522 1138

CNAE PREPONDERANTE 0111201
CNAE: 4120400

VALOR DEV PREV SOC CALCULADO SEFIP:

SALÁRIO FAMÍLIA:

SALÁRIO MATERNIDADE:

VALORES PAGOS COOP TRABALHO - SEM ADICIONAL:

VALORES PAGOS COOP TRABALHO - ADIC. 15 ANOS:

VALORES PAGOS COOP TRABALHO - ADIC. 20 ANOS:

VALORES PAGOS COOP TRABALHO - ADIC. 25 ANOS:

871,20 CONTRIB SEGURADOS - DEVIDA:

0,00 RECEITA EVENTO DESP/PATROCÍNIO:

0,00 PERC DE ISENÇÃO DE FILANTROPIA:

0,00 13º SALÁRIO MATERNIDADE:

0,00 COM PRODUÇÃO PJ:

0,00 COM PRODUÇÃO PF:

0,00 VALOR DAS FATURAS EMITIDAS PARA O TOMADOR:

871,20

0,00

0,00

0,00

0,00

0,00

0,00

COMPENSAÇÃO

PERÍODO INICIAL:

VALOR ABATIDO:

0,00 VALOR A COMPENSAR:
0,00 VALOR EXCEDENTE AO LIMITE DOS 30%:

VALOR SOLICITADO:

0,00 VALOR EXCEDENTE AO LIMITE DOS 30%:

0,00

0,00

RETENÇÃO (LEI 9.711/98)

VALOR INFORMADO:

6.523,25 VALOR ABATIDO PELO SEFIP:

871,20

VALOR A COMPENSAR/RESTITUIR:

5.652,05

BASE DE CÁLCULO APOSENTADORIA ESPECIAL/OCORRÊNCIA

15 ANOS:

0,00

20 ANOS:

0

QUANTIDADE:

0,00

25 ANOS:

0

QUANTIDADE:

0,00

0

QUANTIDADE DE MOVIMENTAÇÕES / CÓDIGOS

| | | | | | | | | | | | | | | | | | | | |
|-----|---|-----|---|-----|---|-----|---|-----|---|-----|---|-----|---|-----|---|-----|---|-----|---|
| H : | 0 | I1: | 0 | I2: | 0 | I3: | 0 | I4: | 0 | J : | 0 | K : | 0 | L : | 0 | M : | 0 | N1: | 0 |
| N2: | 0 | N3: | 0 | O1: | 0 | O2: | 0 | O3: | 0 | P1: | 0 | P2: | 0 | P3: | 0 | Q1: | 0 | Q2: | 0 |
| Q3: | 0 | Q4: | 0 | Q5: | 0 | Q6: | 0 | Q7: | 0 | R : | 0 | S2: | 0 | S3: | 0 | U1: | 0 | U2: | 0 |
| U3: | 0 | V3: | 0 | W : | 0 | X : | 0 | Y : | 0 | Z1: | 0 | Z2: | 0 | Z3: | 0 | Z4: | 0 | Z5: | 0 |

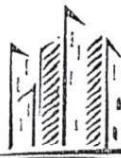

MATOS & ALMEIDA LTDA.
 CNPJ:01.816.139/0001-70.

**PREFEITURA MUNICIPAL DE JAGUARIBE –
 SECRETARIA DE EDUCAÇÃO E CULTURA –
 RELATÓRIO FOTOGRÁFICO – 1ª
 BOLETIM DE MEDIÇÃO – 1ª**

OBRA: À CONTRATAÇÃO DE EMPRESA PARA CONSTRUÇÃO DE QUADRAS POLIESPORTIVAS NAS LOCALIDADES SITIO ILHA GRANDE E CATOLÉ, NO MUNICIPIO DE JAGUARIBE-CE.

CONTRATADA: MATOS & ALMEIDA LTDA **CONTRATO N.º** 20.03.03/2023 **ART. N.º** CE20231336958
PERÍODO: 26/12/2023 – 12/01/2024 **CNO N.º** 90.017.55043/70 **ALVARA/CONST; N.º:** 638/2024

CONSTRUÇÃO DA QUADRA POLIESPORTIVA COM BANHEIRO - SÍTIO ILHA GRANDE.



Fernando Antonio Serra
 de Oliveira Junior
 Engenheiro Civil
 CRFA 213875369-9

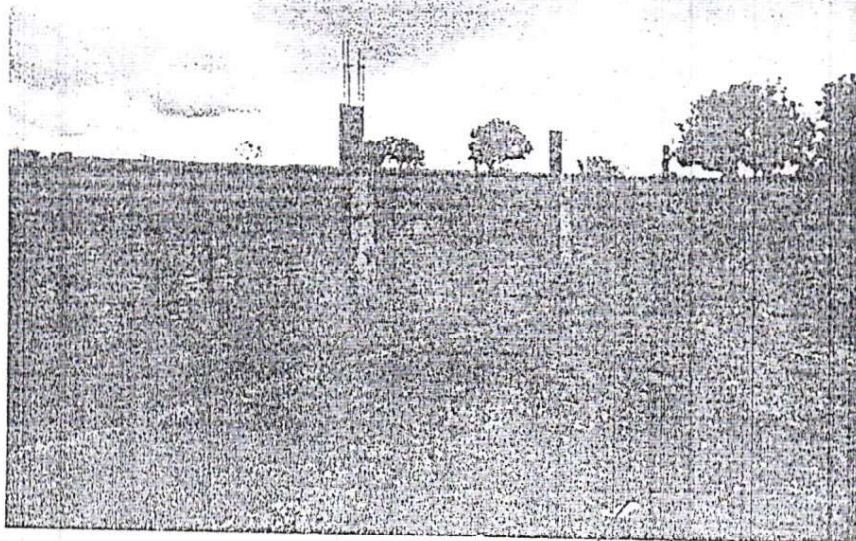

Raimundo Teodoro
 ENG CIVIL R/PROF. 15125
 CRFA-CE 51763

Matos & Almeida LTDA- ME
 Antonio Soares da Silva, 342 - F. Barreira Pinheiro
 63.475-000 JAGUARIBE - CE
 CNPJ: 01.816.139/0001-70

FCC. ELTON CAVALZANTE BARROSO
 Secretário Municipal de Educação
 63.475-000 Jaguaribe/CE
 26/12/2023

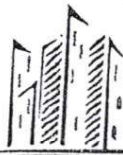

MATOS & ALMEIDA LTDA.
 CNPJ: 01.816.139/0001-70.

**PREFEITURA MUNICIPAL DE JAGUARIBE –
 SECRETARIA DE EDUCAÇÃO E CULTURA –
 RELATÓRIO FOTOGRÁFICO – 1ª
 BOLETIM DE MEDIÇÃO – 1ª**

OBRA: À CONTRATAÇÃO DE EMPRESA PARA CONSTRUÇÃO DE QUADRAS POLIESPORTIVAS NAS LOCALIDADES SÍTIO ILHA GRANDE E CATOLÉ, NO MUNICÍPIO DE JAGUARIBE-CE.

CONTRATADA: MATOS & ALMEIDA LTDA

CONTRATO N.º 20.03.03/2023 ART. N.º CE20231336958

PERÍODO: 26/12/2023 – 12/01/2024

CNO N.º 90.017.55043/70 ALVARA/CONST; N.º.: 638/2024

CONSTRUÇÃO DA QUADRA POLIESPORTIVA COM BANHEIRO - SÍTIO ILHA GRANDE.

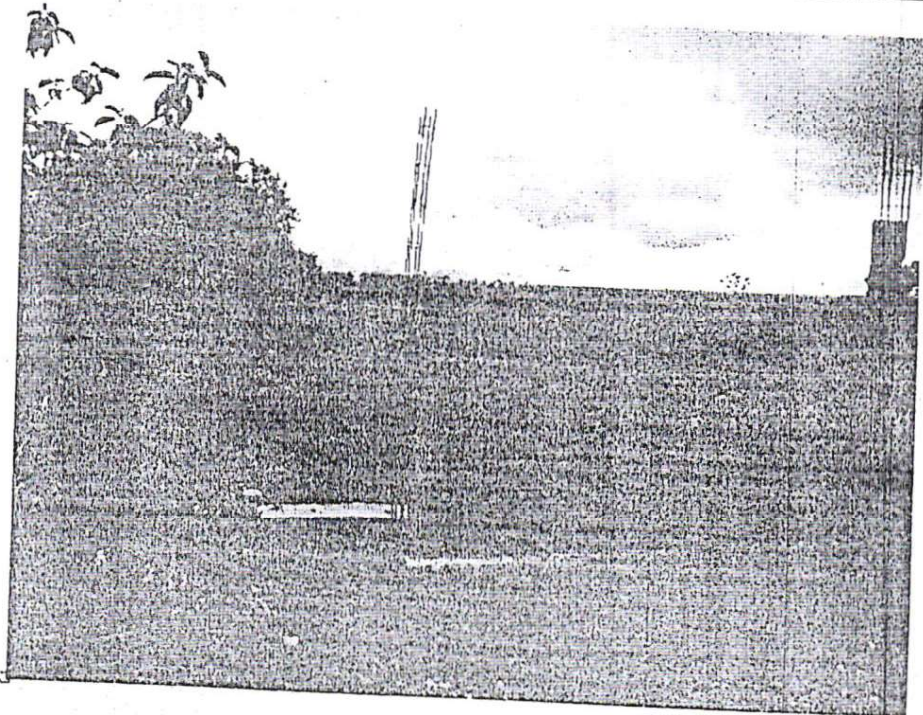

Fernando Antonio Serra
 de Oliveira Junior
 Engenheiro Civil
 RFP: 21.107.3367-9

Raimundo ...
 ENG CIVIL RNP 061237452-2
 CREA-CE 51765

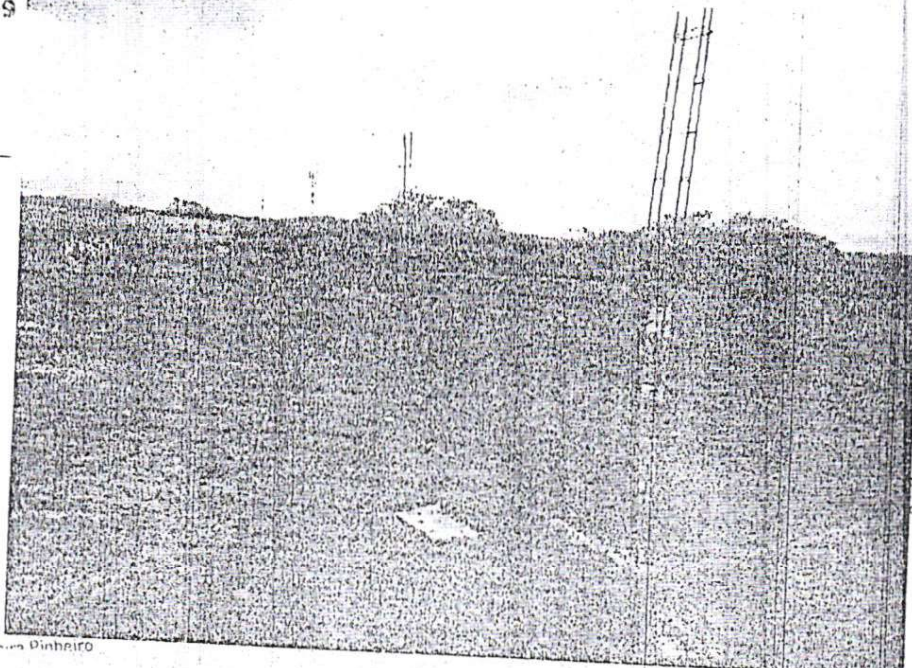

J. ELIZABETH ...
 Secretária Municipal de Educação
 P.O. Box 100, Jaguaribe/CE
 CEP: 743-347-693-19

Matos & Almeida Ltda.
 ... Pinheiro



MATOS & ALMEIDA LTDA.
CNPJ: 01.816.139/0001-70.

**PREFEITURA MUNICIPAL DE JAGUARIBE –
SECRETARIA DE EDUCAÇÃO E CULTURA –
RELATÓRIO FOTOGRÁFICO – 1ª
BOLETIM DE MEDIÇÃO – 1ª**

**OBRA: À CONTRATAÇÃO DE EMPRESA PARA CONSTRUÇÃO DE QUADRAS POLIESPORTIVAS NAS LOCALIDADES SITIO
ILHA GRANDE E CATOLÉ, NO MUNICIPIO DE JAGUARIBE-CE.**

CONTRATADA: MATOS & ALMEIDA LTDA

CONTRATO N.º 20.03.03/2023 ART. N.º CE20231336958

PERÍODO: 26/12/2023 – 12/01/2024

CNO N.º 90.017.55043/70 ALVARA/CONST; N.º.: 638/2024

CONSTRUÇÃO DA QUADRA POLIESPORTIVA COM BANHEIRO - SÍTIO ILHA GRANDE.

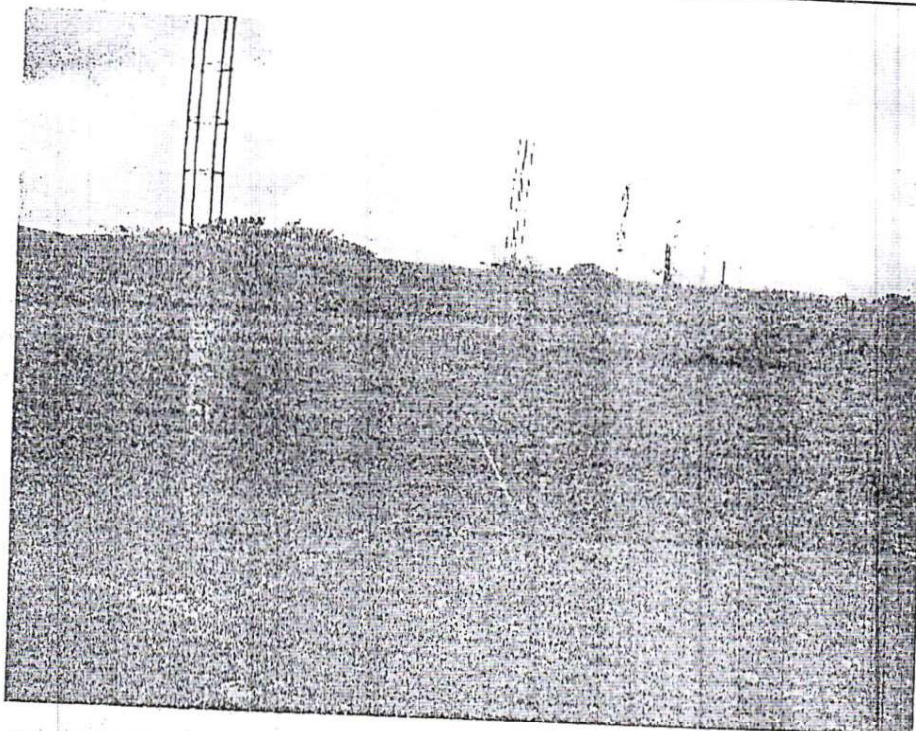

Fernando Antonio Serra
de Oliveira Júnior
Engenheiro Civil
CNP: 21.137.9363-9

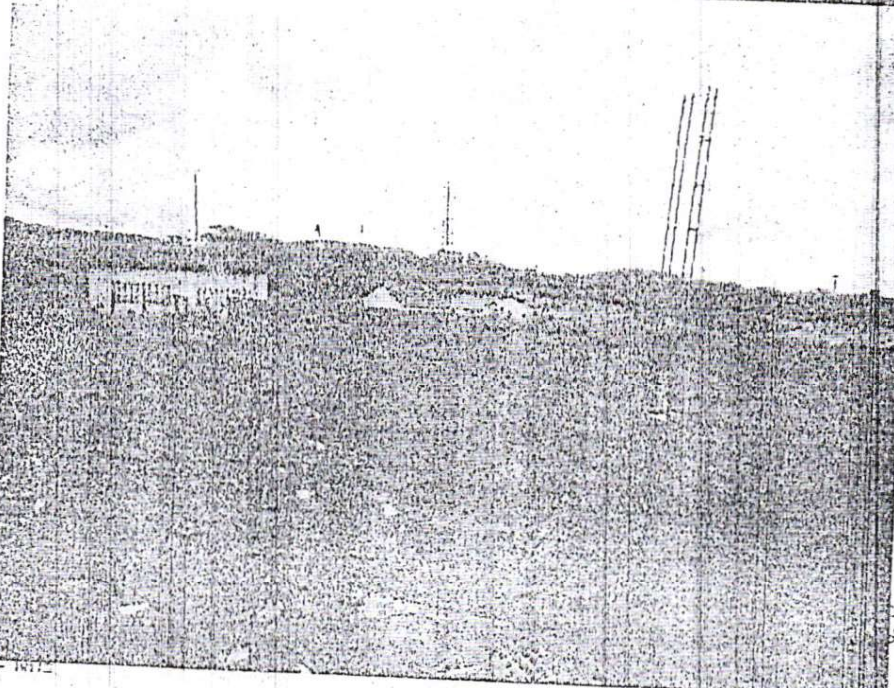

Raimundo ...
ING CIVIL ...
CREA-CE 51765

Elder ...
Secretaria de Educação e Cultura
Jaguaribe/CE
CPF: 742.347.403-49

Matos & Almeida Ltda

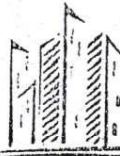

MATOS & ALMEIDA LTDA.
 CNPJ: 01.816.139/0001-70.

**PREFEITURA MUNICIPAL DE JAGUARIBE –
 SECRETARIA DE EDUCAÇÃO E CULTURA –
 RELATÓRIO FOTOGRÁFICO – 1ª
 BOLETIM DE MEDIÇÃO – 1ª**

OBRA: À CONTRATAÇÃO DE EMPRESA PARA CONSTRUÇÃO DE QUADRAS POLIESPORTIVAS NAS LOCALIDADES SÍTIO ILHA GRANDE E CATOLÉ, NO MUNICÍPIO DE JAGUARIBE-CE.

CONTRATADA: MATOS & ALMEIDA LTDA CONTRATO N.º 20.03.03/2023 ART. N.º CE20231336958

PERÍODO: 26/12/2023 – 12/01/2024 CNO N.º 90.017.55043/70 ALVARA/CONST; N.º.: 638/2024

CONSTRUÇÃO DA QUADRA POLIESPORTIVA COM BANHEIRO - SÍTIO ILHA GRANDE.

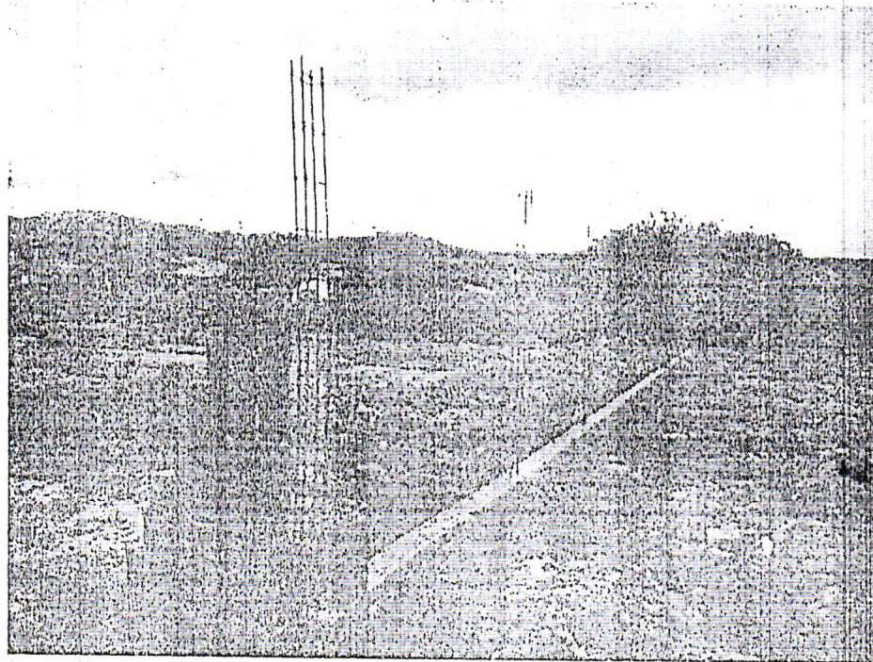

Fernando Antonio Serra
 de Oliveira Júnior
 Engenheiro Civil
 RPP: 211879363-9

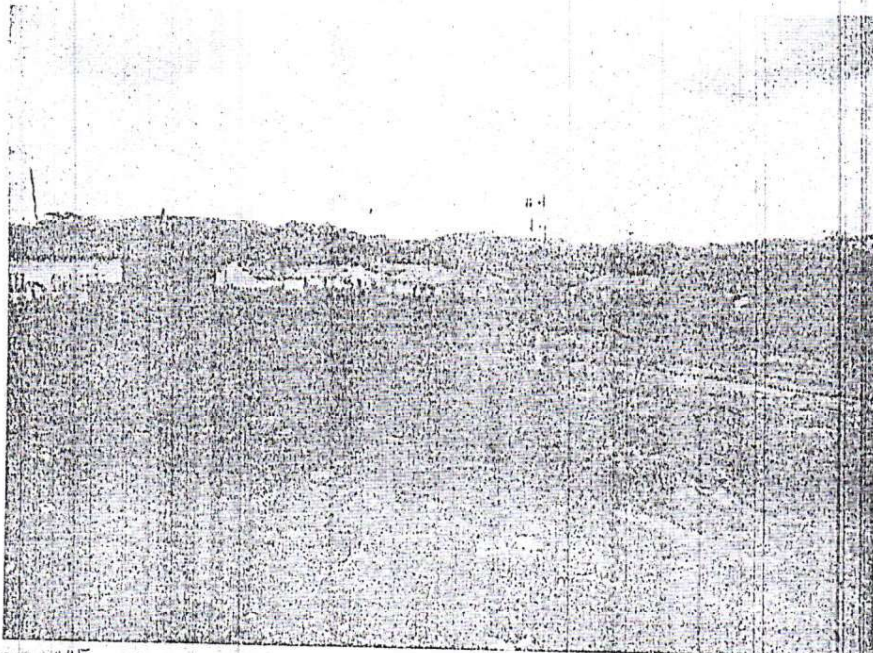

 Ramon Lima Melo
 ENG CIVIL RPP 081237152-2
 CREA-CE 51765

Matos & Almeida LTDA-ME
 R. Antonio Gomes da Silva, 342 - Edmar Barreira Pinheiro
 JAGUARIBE - CE

 Edmar Barreira Pinheiro
 Engenheiro Civil
 RPP: 211879363-9
 CREA-CE 51765



MATOS & ALMEIDA LTDA.
 CNPJ: 01.816.139/0001-70.

**PREFEITURA MUNICIPAL DE JAGUARIBE –
 SECRETARIA DE EDUCAÇÃO E CULTURA –
 RELATÓRIO FOTOGRÁFICO – 1ª
 BOLETIM DE MEDIÇÃO – 1ª**

OBRA: À CONTRATAÇÃO DE EMPRESA PARA CONSTRUÇÃO DE QUADRAS POLIESPORTIVAS NAS LOCALIDADES SÍTIO ILHA GRANDE E CATOLÉ, NO MUNICÍPIO DE JAGUARIBE-CE.

**CONTRATADA: MATOS & ALMEIDA LTDA CONTRATO N.º 20.03.03/2023 ART. N.º CE20231336958
 PERÍODO: 26/12/2023 – 12/01/2024 CNO N.º 90.017.55043/70 ALVARA/CONST; N.º.: 638/2024**

CONSTRUÇÃO DA QUADRA POLIESPORTIVA COM BANHEIRO - SÍTIO ILHA GRANDE.

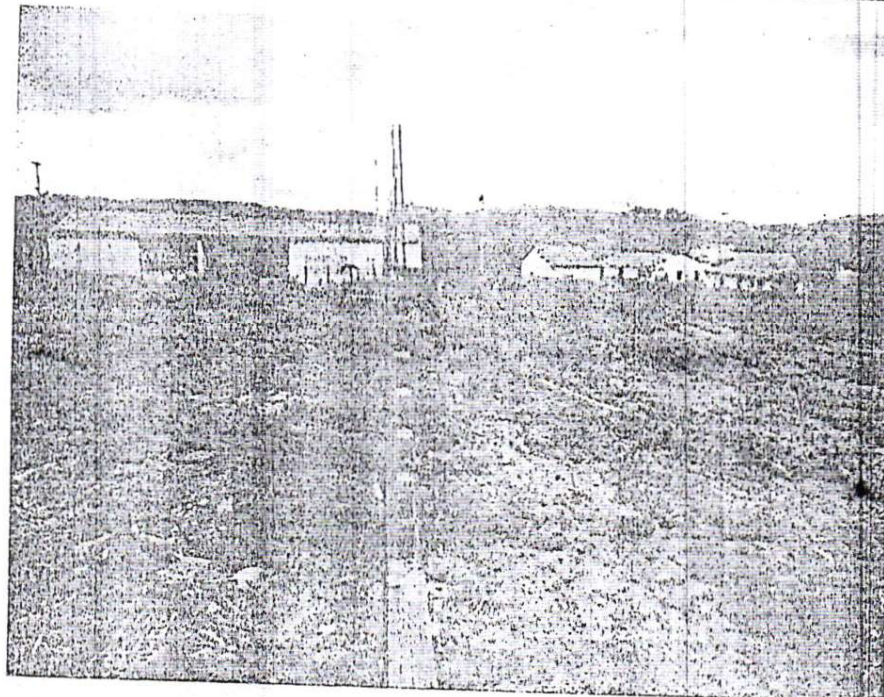

**Fernando Antonio Corra
 de Oliveira Júnior
 Engenheiro Civil
 CRM: 211070262-9**

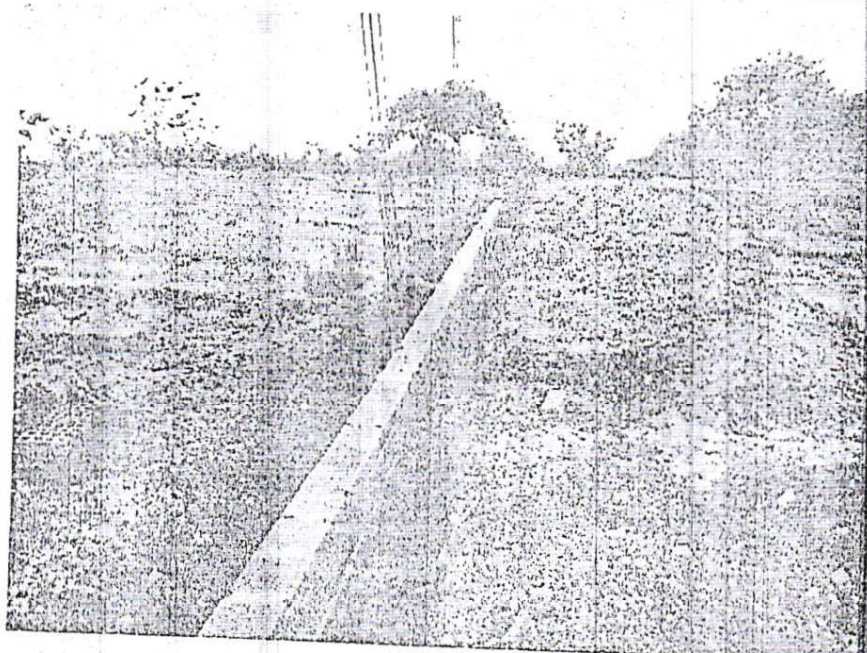

**Raimundo José Lima Neto
 Eng. CIVIL - CRM 227152-2
 CREA/CE 51765**

**FCO 11/07/2024
 Secretaria de Educação e Cultura
 Prefeitura Municipal de Jaguaribe/CE
 CNPJ: 7.422.347.000-49**

Matos & Almeida LTDA - ME

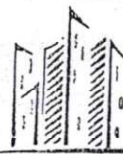

MATOS & ALMEIDA LTDA.
CNPJ: 01.816.139/0001-70.

**PREFEITURA MUNICIPAL DE JAGUARIBE –
SECRETARIA DE EDUCAÇÃO E CULTURA –
RELATÓRIO FOTOGRÁFICO – 1ª
BOLETIM DE MEDIÇÃO – 1ª**

OBRA: À CONTRATAÇÃO DE EMPRESA PARA CONSTRUÇÃO DE QUADRAS POLIESPORTIVAS NAS LOCALIDADES SÍTIO ILHA GRANDE E CATOLÉ, NO MUNICÍPIO DE JAGUARIBE-CE.

**CONTRATADA: MATOS & ALMEIDA LTDA CONTRATO N.º 20.03.03/2023 ART. N.º CE20231336958
PERÍODO: 26/12/2023 – 12/01/2024 CNO N.º 90.017.55043/70 ALVARA/CONST; N.º.: 638/2024**

CONSTRUÇÃO DA QUADRA POLIESPORTIVA COM BANHEIRO - SÍTIO ILHA GRANDE.

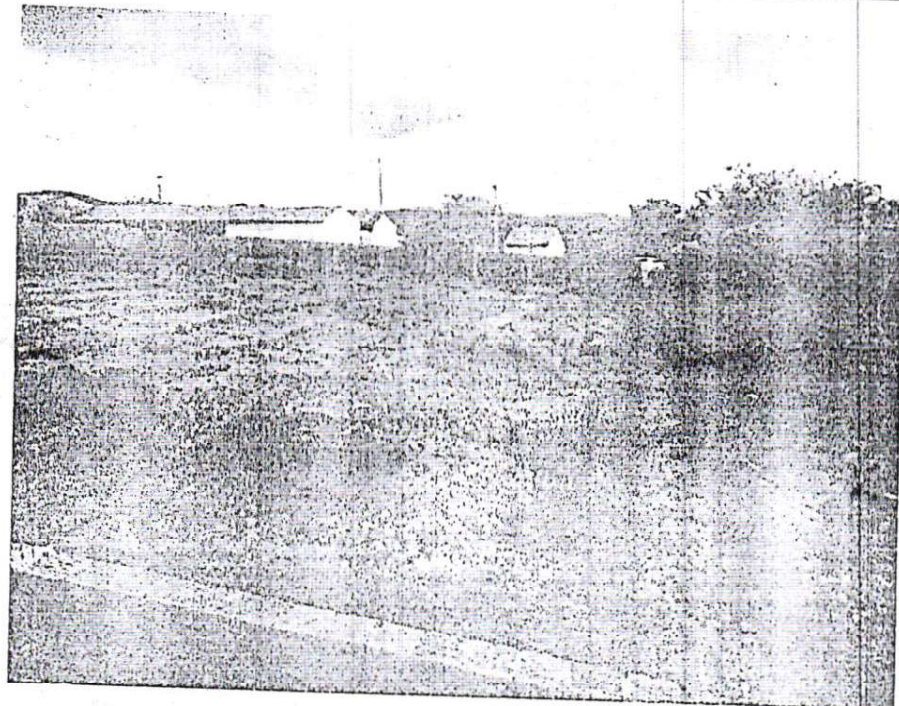

**Fernando Augusto Serra
de Oliveira Junior
Engenheiro Civil
CRM: 21.037.0307-9**

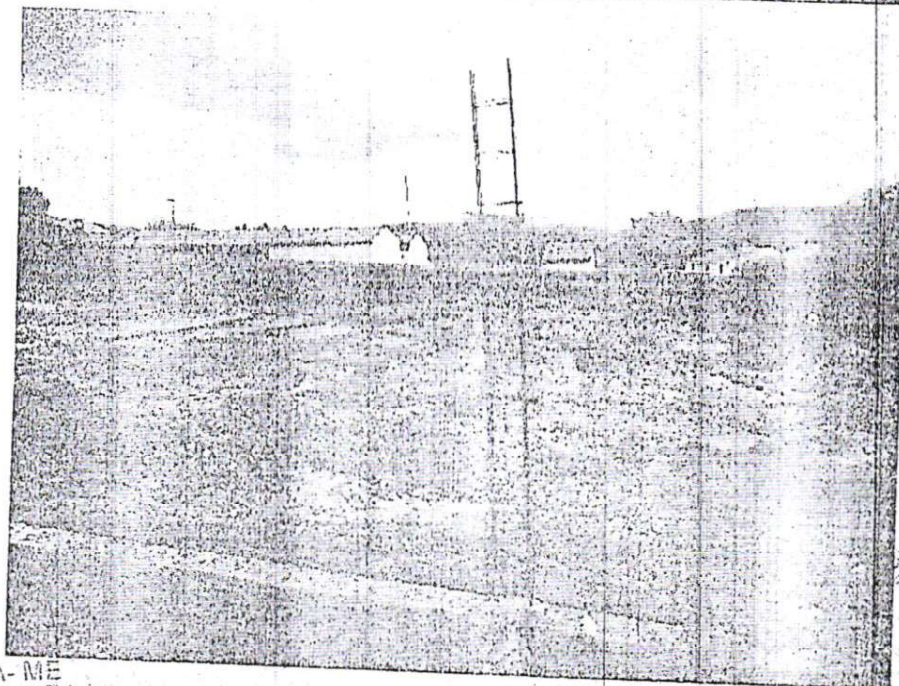

**Raimundo de Jesus Lacerda Neto
ENG. CIVIL CRM: 051237152-4
CREA-CE: 51765**

**ELYA CUNHA DE BARROSO
Secretaria de Educação e Cultura
P.O. Box 1000, CEP: 56100-000
Fone: (33) 3371-1188 / (33) 3371-2021
CNPJ: 14.233.517/003-19**

**Matos & Almeida LTDA - ME
Rua Barreira Pinheiro**

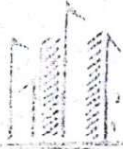

MATOS & ALMEIDA LTDA.
CNPJ: 01.816.139/0001-70.

PREFEITURA MUNICIPAL DE JAGUARIBE –
SECRETARIA DE EDUCAÇÃO E CULTURA –
RELATÓRIO FOTOGRÁFICO – 1ª
BOLETIM DE MEDIÇÃO – 1ª

OBRA: À CONTRATAÇÃO DE EMPRESA PARA CONSTRUÇÃO DE QUADRAS POLIESPORTIVAS NAS LOCALIDADES SÍTIO ILHA GRANDE E CATOLÉ, NO MUNICÍPIO DE JAGUARIBE-CE.

CONTRATADA: MATOS & ALMEIDA LTDA CONTRATO N.º 20.03.03/2023 ART. N.º CE20231336958
PERÍODO: 26/12/2023 – 12/01/2024 CNO N.º 90.017.55043/70 ALVARA/CONST; N.º.: 638/2024

CONSTRUÇÃO DA QUADRA POLIESPORTIVA COM BANHEIRO - SÍTIO ILHA GRANDE.

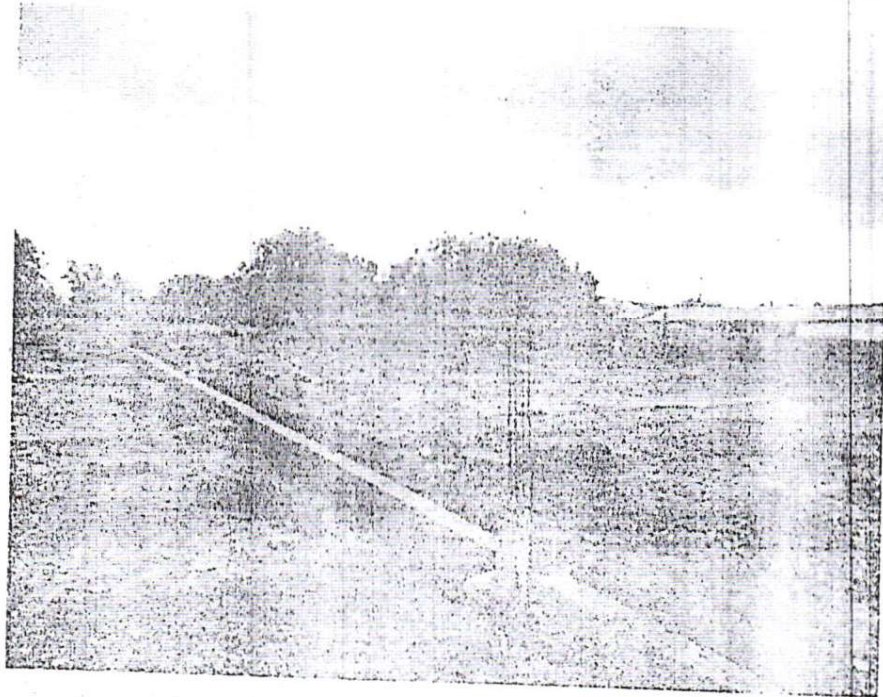

SERVIÇOS EXECUTADOS:

- INSTALAÇÃO DE PLACA DE OBRA
- LIMPEZA DO TERRENO
- LOCAÇÃO DE OBRA
- ESCAVAÇÃO DE TERRENO
- EXECUÇÃO DE ALVENARIAS
- REBOCO, CHAPISCO

Receber Avulso Livro de Obra *Junil*

Guilherme de Jesus Santos

[Signature]

RECIBO
N.º 133
2024

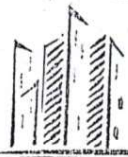

MATOS & ALMEIDA LTDA.
CNPJ: 01.816.139/0001-70.

PREFEITURA MUNICIPAL DE JAGUARIBE -
SECRETARIA DE EDUCAÇÃO E CULTURA -
RELATÓRIO FOTOGRÁFICO - 1ª
BOLETIM DE MEDIÇÃO - 1ª

OBRA: À CONTRATAÇÃO DE EMPRESA PARA CONSTRUÇÃO DE QUADRAS POLIESPORTIVAS NAS LOCALIDADES SITIO ILHA GRANDE E CATOLÉ, NO MUNICIPIO DE JAGUARIBE-CE.

CONTRATADA: MATOS & ALMEIDA LTDA **CONTRATO N.º 20.03.03/2023** **ART. N.º CE20231336958**
PERÍODO: 26/12/2023 - 12/01/2024 **CNO N.º 90.017.55043/70** **ALVARA/CONST; N.º.: 638/2024**

CONSTRUÇÃO DA QUADRA POLIESPORTIVA COM BANHEIRO - SITIO CATOLÉ.

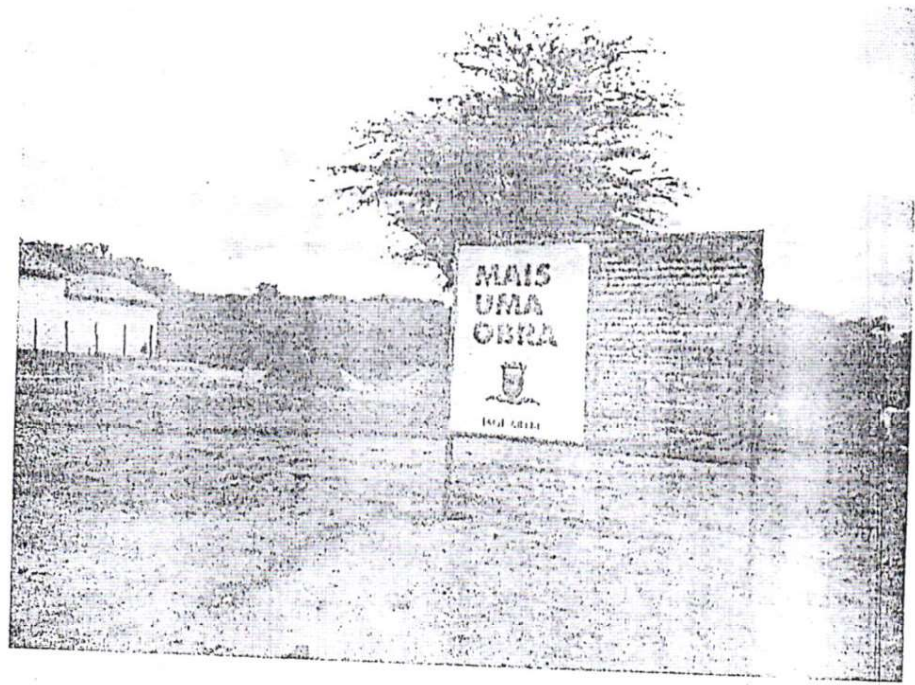

Fernando Antonio Serra
de Oliveira Junior
Engenheiro Civil
RNP: 211078363-9

Ramo: Engenharia Civil
RNG CIVIL: RNP: 061237152-7
CIPA-CE: 51785

Matos & Almeida Ltda - M

PCC: ELTON AMARAL DA SILVA
Secretário de Educação e Cultura
MUNICÍPIO DE JAGUARIBE-CE
CNPJ: 09.347.882



MATOS & ALMEIDA LTDA.
CNPJ: 01.816.139/0001-70.

**PREFEITURA MUNICIPAL DE JAGUARIBE -
SECRETARIA DE EDUCAÇÃO E CULTURA -
RELATÓRIO FOTOGRÁFICO - 1ª
BOLETIM DE MEDIÇÃO - 1ª**

**OBRA: À CONTRATAÇÃO DE EMPRESA PARA CONSTRUÇÃO DE QUADRAS POLIESPORTIVAS NAS LOCALIDADES SITIO
ILHA GRANDE E CATOLÉ, NO MUNICIPIO DE JAGUARIBE-CE.**

**CONTRATADA: MATOS & ALMEIDA LTDA CONTRATO N.º 20.03.03/2023 ART. N.º CE20231336958
PERÍODO: 26/12/2023 - 12/01/2024 CNO N.º 90.017.55043/70 ALVARA/CONST; N.º.: 638/2024**

CONSTRUÇÃO DA QUADRA POLIESPORTIVA COM BANHEIRO - SITIO CATOLÉ.

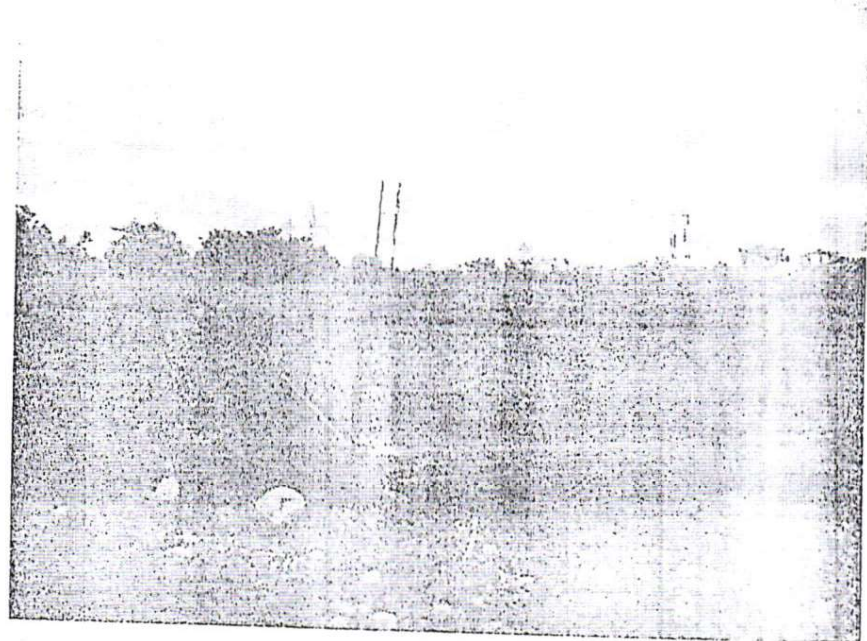

**Fernando Antonio Serra
da Oliveira Junior
Engenheiro Civil
RNP: 211878363-9**

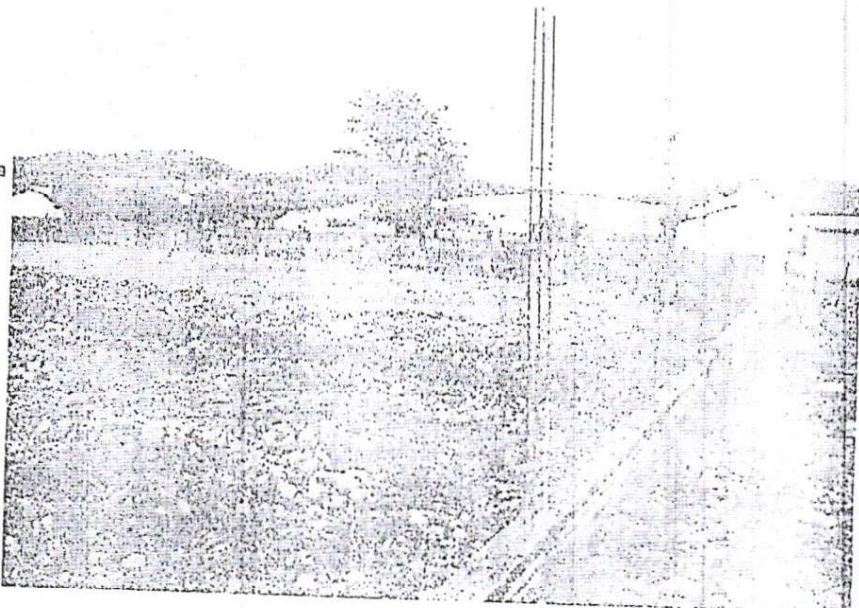

[Handwritten Signature]
**Raimundo ...
ENG CIVIL RNP 081287152-9
CREA-CE 51765**

[Handwritten Signature]
**FCO. FIDYCA ...
SECRETARIA DE ...
RUA ...
CNPJ: 742.347.502-22**

[Handwritten Signature]
**Matos & Almeida LTDA- ME
Antonio ...
RUA ...**



MATOS & ALMEIDA LTDA.
CNPJ: 01.816.139/0001-70.

**PREFEITURA MUNICIPAL DE JAGUARIBE -
SECRETARIA DE EDUCAÇÃO E CULTURA -
RELATÓRIO FOTOGRÁFICO - 1ª
BOLETIM DE MEDIÇÃO - 1ª**

**OBRA: À CONTRATAÇÃO DE EMPRESA PARA CONSTRUÇÃO DE QUADRAS POLIESPORTIVAS NAS LOCALIDADES SITIO
ILHA GRANDE E CATOLÉ, NO MUNICIPIO DE JAGUARIBE-CE.**

**CONTRATADA: MATOS & ALMEIDA LTDA CONTRATO N.º 20.03.03/2023 ART. N.º CE20231336958
PERÍODO: 26/12/2023 - 12/01/2024 CNO N.º 90.017.55043/70 ALVARA/CONST; N.º.: 638/2024**

CONSTRUÇÃO DA QUADRA POLIESPORTIVA COM BANHEIRO - SITIO CATOLÉ.

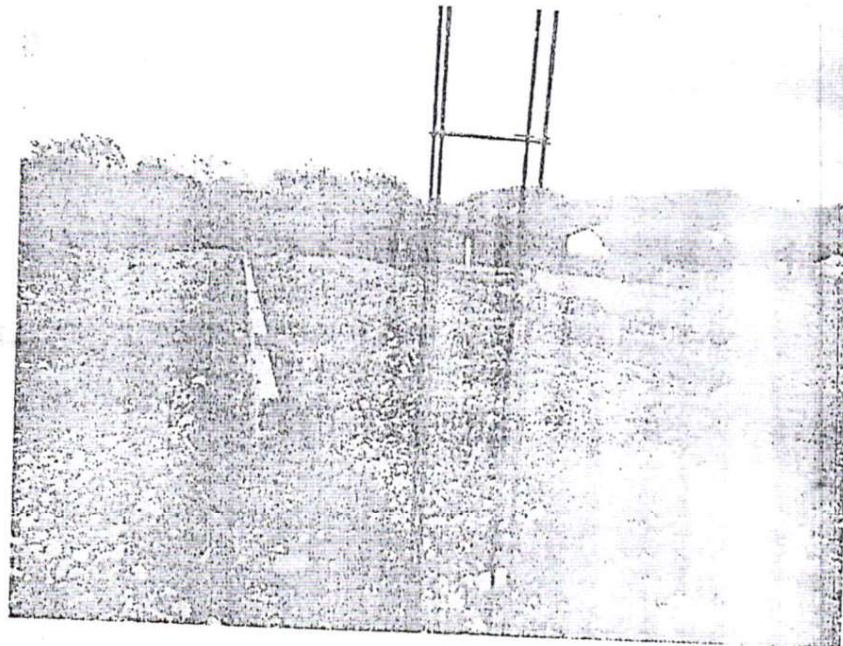

**Fernando Antonio Serra
de Oliveira Junior
Engenheiro Civil
RNP: 21.1870363-9**

[Handwritten Signature]
**Raimundo José Lima Neto
ENG. CIVIL RNP 061237152-4
CRE-CE 51765**

Matos & Almeida LTDA - ME
R Antonio Gomes da Silva, 142 - Fomar Barrera Pinheiro

[Handwritten Signature]
Matos & Almeida LTDA - ME
R Antonio Gomes da Silva, 142 - Fomar Barrera Pinheiro

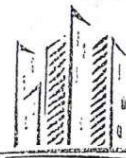

MATOS & ALMEIDA LTDA.
CNPJ: 01.816.139/0001-70.

PREFEITURA MUNICIPAL DE JAGUARIBE –
SECRETARIA DE EDUCAÇÃO E CULTURA –
RELATÓRIO FOTOGRÁFICO – 1ª
BOLETIM DE MEDIÇÃO – 1ª

OBRA: À CONTRATAÇÃO DE EMPRESA PARA CONSTRUÇÃO DE QUADRAS POLIESPORTIVAS NAS LOCALIDADES SITIO ILHA GRANDE E CATOLÉ, NO MUNICIPIO DE JAGUARIBE-CE.

CONTRATADA: MATOS & ALMEIDA LTDA **CONTRATO N.º 20.03.03/2023** **ART. N.º CE20231336958**
PERÍODO: 26/12/2023 – 12/01/2024 **CNO N.º 90.017.55043/70** **ALVARA/CONET; N.º.: 638/2024**

CONSTRUÇÃO DA QUADRA POLIESPORTIVA COM BANHEIRO - SITIO CATOLÉ.

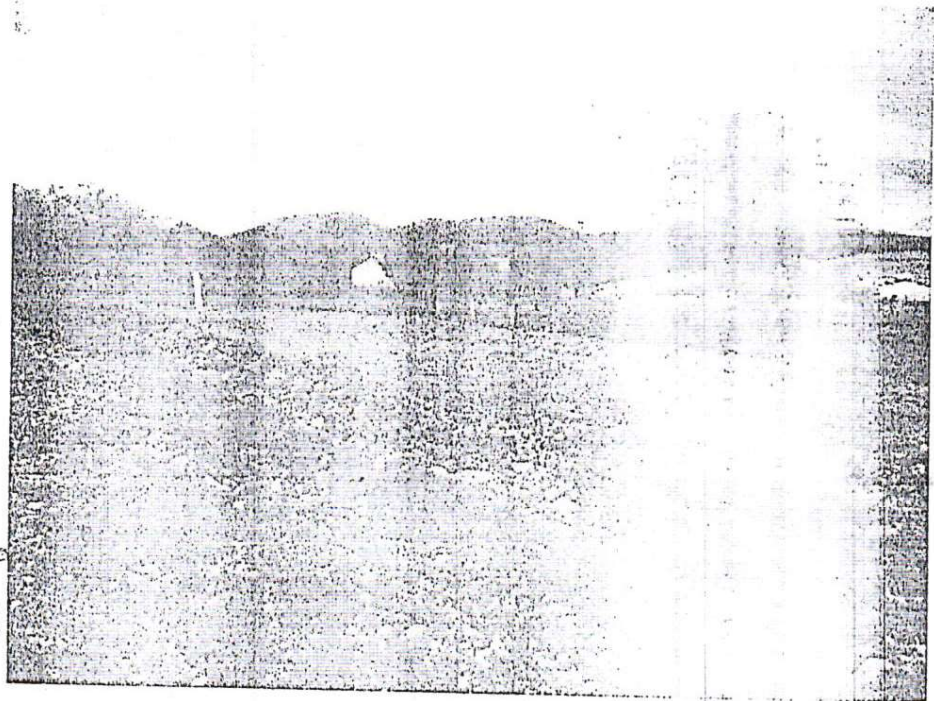

Fernando Antonio Serra
de Oliveira Junior
Engenheiro Civil:
RNP: 211878363-9

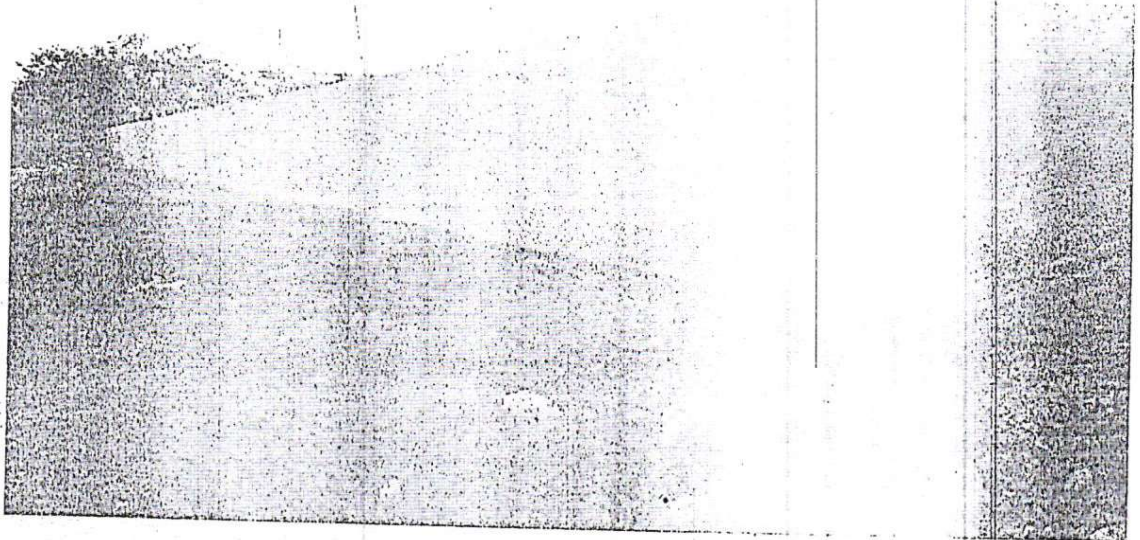

MATOS & ALMEIDA LTDA
CIVIL RNP-08123710
CREA-CE 51701

Matos & Almeida LTDA - ME
Antonio Gomes da Silva, 242 - Bairro: Barrera Preheiro

[Handwritten signature]

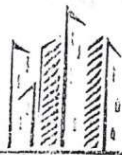

MATOS & ALMEIDA LTDA.
CNPJ: 01.816.139/0004-70.

**PREFEITURA MUNICIPAL DE JAGUARIBE –
SECRETARIA DE EDUCAÇÃO E CULTURA –
RELATÓRIO FOTOGRÁFICO – 1ª
BOLETIM DE MEDIÇÃO – 1ª**

**OBRA: À CONTRATAÇÃO DE EMPRESA PARA CONSTRUÇÃO DE QUADRAS POLIESPORTIVAS NAS LOCALIDADES SITIO
ILHA GRANDE E CATOLÉ, NO MUNICIPIO DE JAGUARIBE-CE.**

CONTRATADA: MATOS & ALMEIDA LTDA

CONTRATO N.º 20.03.03/2023 ART. N.º CE20231336958

PERÍODO: 26/12/2023 – 12/01/2024

CNO N.º 90.017.55043/70 ALVARA/CONST; N.º.: 638/2024

CONSTRUÇÃO DA QUADRA POLIESPORTIVA COM BANHEIRO - SITIO CATOLÉ.



Fernando Brito
de Oliveira Jr.
Engenheiro
RNP: 211670

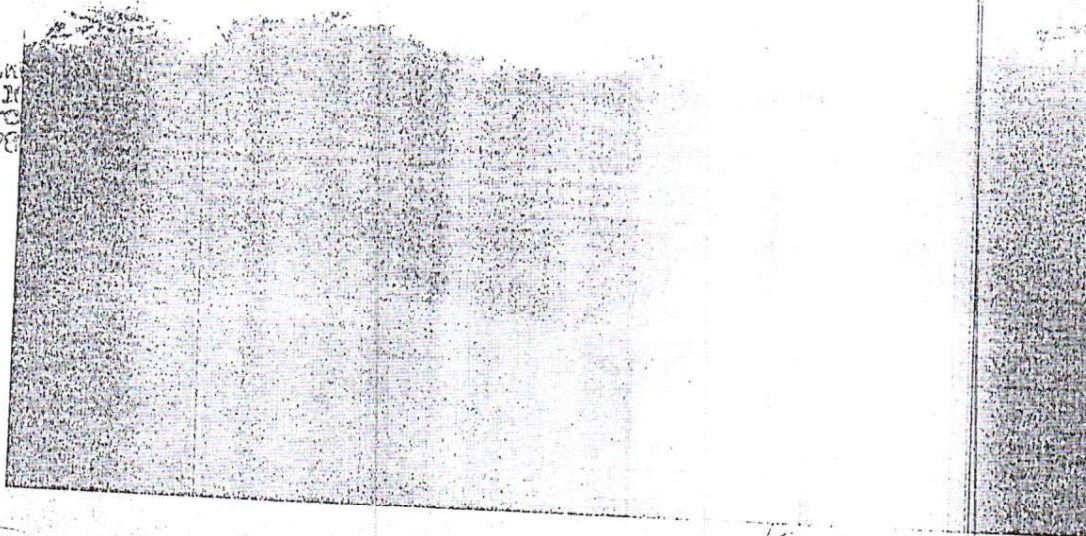

Matos & Almeida LTDA - ME

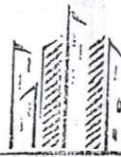

MATOS & ALMEIDA LTDA.
CNPJ: 01.816.139/0001-70.

PREFEITURA MUNICIPAL DE JAGUARIBE -
SECRETARIA DE EDUCAÇÃO E CULTURA -
RELATÓRIO FOTOGRÁFICO - 1ª
BOLETIM DE MEDIÇÃO - 1ª

OBRA: À CONTRATAÇÃO DE EMPRESA PARA CONSTRUÇÃO DE QUADRAS POLIESPORTIVAS NAS LOCALIDADES SITIO ILHA GRANDE E CATOLÉ, NO MUNICIPIO DE JAGUARIBE-CE.

CONTRATADA: MATOS & ALMEIDA LTDA **CONTRATO N.º 20.03.03/2023** **ART. N.º CE20231336958**
PERÍODO: 26/12/2023 - 12/01/2024 **CNO N.º 90.017.55043/70** **ALVARÁ/CONST; N.º.: 638/2024**

CONSTRUÇÃO DA QUADRA POLIESPORTIVA COM BANHEIRO - SITIO CATOLÉ.

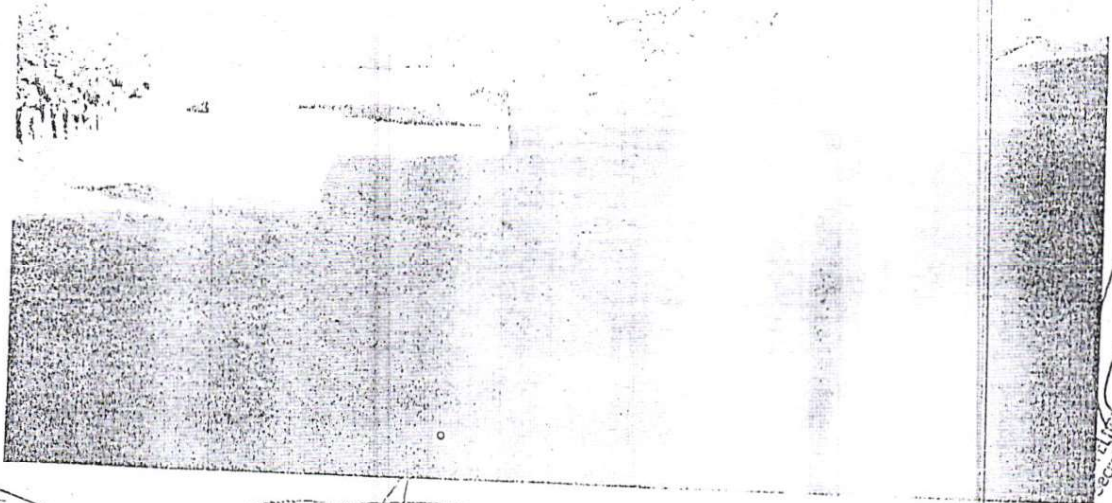
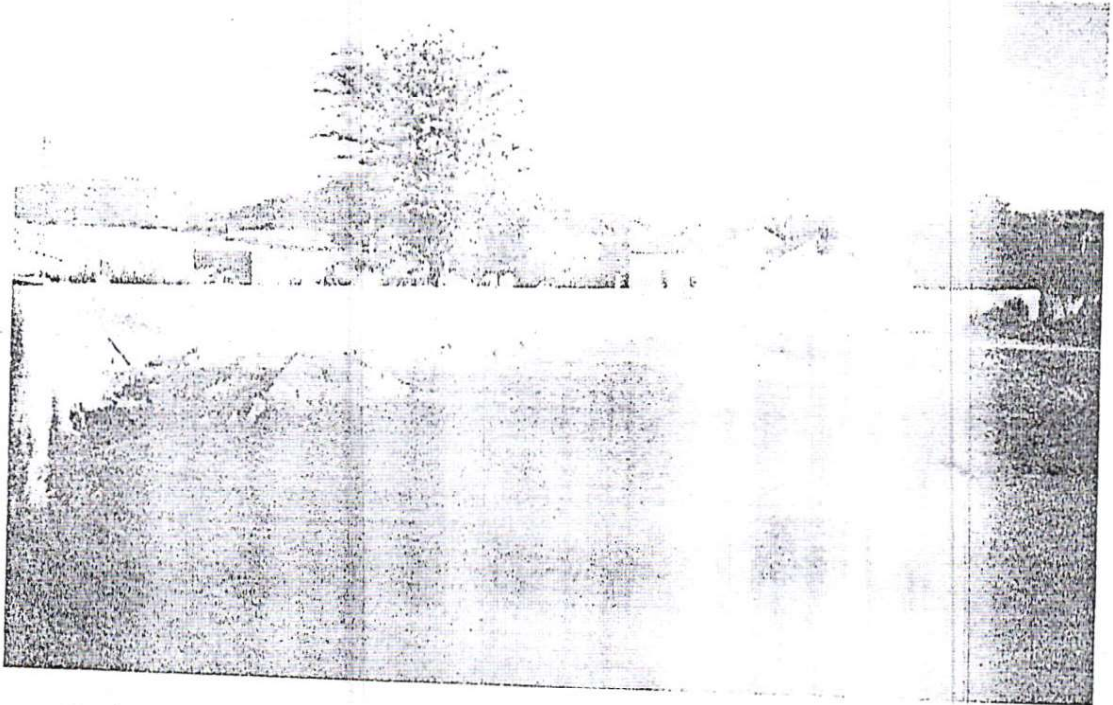

Matos & Almeida LTDA- ME
Rua: ...

[Handwritten signature]

Fortaleza, ...

SECRETARIA DE EDUCAÇÃO E CULTURA
PREFEITURA MUNICIPAL DE JAGUARIBE - CE
26/12/2023



MATOS & ALMEIDA LTDA
CNPJ: 01.816.139/0001-10

PREFEITURA MUNICIPAL DE JAGUARIBE -
SECRETARIA DE EDUCAÇÃO E CULTURA -
RELATÓRIO FOTOGRÁFICO - 1ª
BOLETIM DE MEDIÇÃO - 1ª

OBRA: À CONTRATAÇÃO DE EMPRESA PARA CONSTRUÇÃO DE QUADRAS POLIESPORTIVAS NAS LOCALIDADES SITIO ILHA GRANDE E CATOLÉ, NO MUNICIPIO DE JAGUARIBE-CE.

CONTRATADA: MATOS & ALMEIDA LTDA CONTRATO N.º 20.03.03/2023 ART. Nº CE20231336958
PERÍODO: 26/12/2023 - 12/01/2024 CNO Nº 90.017.55043/70 ALVARÁ/CONST; Nº.: 638/2024

CONSTRUÇÃO DA QUADRA POLIESPORTIVA COM BALNEIRO - SITIO CATOLÉ.

SERVIÇOS EXECUTADOS:

- INSTALAÇÃO DE PLACA DE OBRA
- LIMPEZA DO TERRENO
- LOCAÇÃO DE OBRA
- ESCAVAÇÃO DE TERRENO
- EXECUÇÃO DE ALVENARIAS
- REBOCO, CHAPISCO

RECEBAMOS DA EMPRESA MATOS & ALMEIDA LTDA
O VALOR DE R\$ 10.000,00 (DEZ MIL REAIS)
EM PAGAMENTO DE SERVIÇOS PRESTADOS
EM DATA 12/01/2024
DIRETOR DE FINANÇAS

Wagner Silva Costa
MATOS & ALMEIDA LTDA
R. Gomes de Sousa, 100 - J. B. - Jaguaribe - CE
CEP: 63.475-000 JAGUARIBE - CE
CNPJ: 01.816.139/0001-10



TERMO DE RECEBIMENTO PARCIAL DE OBRA REFERENTE À 1ª M. MEDIÇÃO

CONTRATAÇÃO DE EMPRESA PARA CONSTRUÇÃO DE QUADRAS POLIESPORTIVAS NAS LOCALIDADES DE ILHA GRANDE E CATOLÉ, JUNTO A SECRETARIA EDUCAÇÃO E CULTURA DO MUNICÍPIO DE JAGUARIBE-CE.

ENDEREÇO:

SÍTIO ILHA GRANDE E CATOLÉ

MUNICÍPIO:
JAGUARIBE-CE

ART Nº CE20231336958
CNO nº 90.017.55043/70

DATA DA VISITA:
12/01/2024

FISCAL:

FERNANDO A. SERRA DE C. JUNIOR

CÓDIGO DA OBRA: 638/2024

Nº DO CONTRATO:
20.03.03/2023

CONTRATADA:

MATOS & ALMEIDA LTDA - ME

PRAZO AO CONTRATO:

TIPO DE OBRA:

CONSTRUÇÃO DA QUADRA POLIESPORTIVA

INÍCIO DA OBRA:
26/12/2023

PREVISÃO/TÉRMINO:
25/03/2024

PRAZO EXECUÇÃO:
90 DIAS

DISCRIMINAÇÃO DOS SERVIÇOS % REALIZADOS

| DISCRIMINAÇÃO DOS SERVIÇOS | % REALIZADOS |
|---|--------------|
| CONSTRUÇÃO DA QUADRA POLIESPORTIVA COM BANHEIRO - SÍTIO ILHA GRANDE | 12,83% |
| CONSTRUÇÃO DA QUADRA POLIESPORTIVA COM BANHEIRO - SÍTIO CATOLÉ | 15,92% |

PERÍODO
26/12/2023 à 12/01/2024

QUALIDADES DOS SERVIÇOS

| | |
|----------------------------------|---------------------------------------|
| <input type="checkbox"/> ÓTIMO | <input type="checkbox"/> BOM |
| <input type="checkbox"/> REGULAR | <input type="checkbox"/> INSUFICIENTE |
| <input type="checkbox"/> MAU | |

PREVISTO: sexta-feira, 12 de Janeiro de 2024

| | |
|--|--------|
| TOTAL DE (%) EXECUTADO NO PERÍODO NA OBRA: | 14,35% |
| TOTAL DE (%) ANTERIOR EXECUTADO NA OBRA: | 0,00% |
| (%) GLOBAL DA EXECUÇÃO DA OBRA: | 14,35% |

OBSERVAÇÕES: A LIBERAÇÃO DO PAGAMENTO SERÁ FEITO COM BASE NA PLANILHA DE APOSTILAMENTO QUE SEGUE EM ANEXO.
Jaguaribe - CE, 12 DE JANEIRO DE 2024.



MATOS & ALMEIDA LTDA.

CNPJ:01.816.139/0001-70.

DIÁRIO DE OBRA

À CONTRATAÇÃO DE EMPRESA PARA
CONSTRUÇÃO DE QUADRAS
POLIESPORTIVAS NAS LOCALIDADES
SÍTIO ILHA GRANDE E C. 2012, NO
MUNICÍPIO DE JAGUARIBE-CE

CONTRATO Nº 20.06.03/2023

ART
Nº CE20231326958

26/12/2024 A 12/01/2024

DIÁRIO DE OBRA



MATOS & ALMEIDA LTDA.
CNPJ: 01.816.139/0001-70.

PREFEITURA MUNICIPAL DE JAGUARIBE-CE
SECRETARIA DE EDUCAÇÃO E CULTURA

À CONTRATAÇÃO DE EMPRESA PARA CONSTRUÇÃO DE QUADRAS POLIESPORTIVAS NAS LOCALIDADES SITIO ILHA GRANDE E CATOLÉ, NO MUNICIPIO DE JAGUARIBE-CE

CONTRATO Nº 20.03.03/2023

| | | | | | |
|---------------------------|-----------------|----------------|--|--|--|
| DATA: 26/12/2023 | | PERÍODO: 91 | CONDIÇÃO DO TEMPO | | |
| DIAS DECORRIDOS: | DIAS RESTANTES: | LIV/DIAR | M. ou HÃ | TARDE | NOITE |
| | | 001/2023 | BOM INSTÁVEL CHUVOSO S/ ATIVIDADE | BOM INSTÁVEL CHUVOSO S/ ATIVIDADE | BOM INSTÁVEL CHUVOSO S/ ATIVIDADE |
| ART INC. Nº CE20231336958 | | PAG: 01 | | | |
| CNO: 90.017.55043/70 | | | | | |
| ALVARÁ CONST. Nº 638/2024 | | | | | |

LOCAÇÃO DE OBRA
PLACA DE OBRA

ACIDENTES/INCIDENTES DO TRABALHO

NÃO HOUVE ACIDENTES

MÃO DE OBRA:
2 (DOIS) PEDREIROS
2 (DOIS) SERVENTES

RESPONSÁVEL PELA CONTRATADA

NOME: RAIMUNDO TEIXEIRA LIMA NETO
CREA CE nº: 51765D
ENGENHEIRO CIVIL

ASS: _____

RESPONSÁVEL PELA FISCALIZAÇÃO



MATOS & ALMEIDA LTDA.

CNPJ:01.816.139/0001-70.

PREFEITURA MUNICIPAL DE JAGUARIBE-CE
SECRETARIA DE EDUCAÇÃO E CULTURA

À CONTRATAÇÃO DE EMPRESA PARA CONSTRUÇÃO DE QUATRO POLÍDESPORTIVAS NAS LOCALIDADES SÍTIO ILHA GRANDE E CATOLÉ, NO MUNICÍPIO DE JAGUARIBE-CE

CONTRATO Nº 20.05.001/2023

| | | | | | |
|-----------------------|-------------------------|----------------------|---|---|---|
| DATA: 27/12/2023 | SEMANA: quarta-feira | PERÍODO: 27 | CONDIÇÃO DO TEMPO | | |
| DIAS DECORRIDOS: 1 | DIAS RESTANTES: 89 | LIV/DIAR 601/2023 | MANHÃ BOM INSTÁVEL CHUVOSO S/ ATIVIDADE | TARDE BOM INSTÁVEL CHUVOSO S/ ATIVIDADE | NOITE BOM INSTÁVEL CHUVOSO S/ ATIVIDADE |

ART INC. Nº CE20231336958
CNO: 90.017.55043/70
ALVARÁ CONST. Nº 638/2024

LOCAÇÃO DE OBRA
MOVIMENTO DE TERRA

ACIDENTE / INCIDENTES DE TRABALHO

NÃO HOUVE ACIDENTES

MÃO DE OBRA:
2 (DOIS) PEDREIROS
2 (DOIS) SERVENTES

RESPONSÁVEL PELA CONTRATADA

NOME: RAIMUNDO TEIXEIRA LIMA NETO
CREA CE nº: 51765D
ENGENHEIRO CIVIL

ASS: _____

RESPONSÁVEL PELA FISCALIZAÇÃO

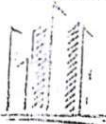

MATOS & ALMEIDA LTDA.
CNPJ:01.816.139/0001-70.

PREFEITURA MUNICIPAL DE JAGUARIBE-CE
SECRETARIA DE EDUCAÇÃO E CULTURA

À CONTRATAÇÃO DE EMPRESA PARA CONSTRUÇÃO DE QUADRAS POLIESPORTIVAS NAS LOCALIDADES SITIO ILHA GRANDE E CATOLÉ, NO MUNICIPIO DE JAGUARIBE-CE

CONTRATO Nº 26.032/2023

| CONDIÇÃO DO TEMPO | | PERÍODO | | CONDIÇÃO DO TEMPO | | | | | | | | | |
|---------------------------|--------------|----------------------|------------------|---------------------------|----------|---------------------------|------------------|----------------------|----------|---------------------------|------------------|---------------------------|----------|
| DATA: | SEMANA: | PERÍODO | DIAS DECORRIDOS: | DIAS RESTANTES: | LIV/DIAR | PERÍODO | DIAS DECORRIDOS: | DIAS RESTANTES: | LIV/DIAR | PERÍODO | DIAS DECORRIDOS: | DIAS RESTANTES: | LIV/DIAR |
| 28/12/2023 | quinta-feira | 00 | 2 | 88 | 001/2023 | 00 | 2 | 88 | 001/2023 | 00 | 2 | 88 | 001/2023 |
| ART INC. Nº CE20231336958 | | CNO: 90.017.55043/70 | | ALVARÁ CONST. Nº 638/2024 | | ART INC. Nº CE20231336958 | | CNO: 90.017.55043/70 | | ALVARÁ CONST. Nº 638/2024 | | ART INC. Nº CE20231336958 | |

EXECUÇÃO DO MURO
MOVIMENTO DE TERRA

ACIDENTES/AVARIAS/RETRASOS

NÃO HOUVE ACIDENTES

MÃO DE OBRA:
2 (DOIS) PEDREIROS
2 (DOIS) SERVENTES

RESPONSÁVEL PELA CONTRATADA

NOME: RAIMUNDO TEIXEIRA LIMA NETO
CREA CE nº: 51765D
ENGENHEIRO CIVIL

ASS: _____

RESPONSÁVEL PELA FISCALIZAÇÃO



MATOS & ALMEIDA LTDA.
 CNPJ: 01.816.139/0001-70.

PREFEITURA MUNICIPAL DE JAGUARIBE-CE
SECRETARIA DE EDUCAÇÃO E CULTURA

À CONTRATAÇÃO DE EMPRESA PARA CONSTRUÇÃO DE QUADRAS POLIESPORTIVAS NAS LOCALIDADES SÍTIO ILHA GRANDE E CATOLÉ, NO MUNICÍPIO DE JAGUARIBE-CE

| | | | | | |
|---------------------------|-----------------------|----------|--------------|--------------|--------------|
| DATA: 30/12/2023 | SEMANA: sábado | PLANO DE | DO TEMPO | | |
| DIAS DECORRIDOS: 4 | DIAS RESTANTES: 86 | LIV/PAR | MANHÃ | TARDE | NOITE |
| ART INC. Nº CE20231336958 | | 031/2023 | BOM | BOM | BOM |
| CNO: 90.017.55043/70 | | | INSTÁVEL | INSTÁVEL | INSTÁVEL |
| ALVARÁ CONST. Nº 638/2024 | | | CHUVOSO | CHUVOSO | CHUVOSO |
| | | | ESTABILIDADE | ESTABILIDADE | ESTABILIDADE |

DESCANSO SEMANAL

NÃO HOUE ACIDENTES ACIDENTE / INCI DENTES DO T. A. D.

RESPONSÁVEL PELA CONTRATADA

NOME: RAIMUNDO TEIXEIRA LIMA NETO
 CREA CE nº: 51765D
 ENGENHEIRO CIVIL

ASS: _____

RESPONSÁVEL PELA FISCALIZAÇÃO

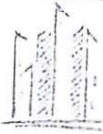

MATOS & ALMEIDA LTDA.
CNPJ Nº 01.316.139/0001-70.

PREFEITURA MUNICIPAL DE IAGUARIBE-CE
SECRETARIA DE EDUCAÇÃO E CULTURA

À CONTRATAÇÃO DE EMPRESA PARA CONSTRUÇÃO DE QUADRAS POLIESPORTIVAS NAS LOCALIDADES SÍTIO ILHA GRANDE E CATOLÉ, NO MUNICÍPIO DE IAGUARIBE-CE

CONTRATO Nº 20.03.03/2023

| | | | | | |
|--|--------------------------|-----------------------|--|--|--|
| DATA: 01/01/2024 | SEMANA: segunda-feira | PERÍODO: 9h | TEMPO | | |
| DIAS DECORRIDOS: 6 | DIAS RESTANTES: 84 | LIV/DIAR: 001/2023 | MANHÃ | TARDE | NOITE |
| ART INC. Nº CE 2023 1336958 CNO: 90.017.55049/70 ALVARÁ CONST. Nº 688/2024 | | 001/2023 | BOM INSTÁVEL CHUVOSO S/ ATIVIDADE | BOM INSTÁVEL CHUVOSO S/ ATIVIDADE | BOM INSTÁVEL CHUVOSO S/ ATIVIDADE |

FERIADO

ACIDENTES E INCIDENTES DO TRABALHO

NÃO HOUE ACIDENTES

RESPONSÁVEL PELA CONTRATAÇÃO

NOME: RAIMUNDO FERREIRA LIMA NETO
CREA CE nº: 517650
ENGENHEIRO CIVIL

ASS: _____

DIÁRIO DE OBRA - ILHA GRANDE

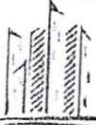

MATOS & ALMEIDA LTDA.
CNPJ: 01.816.139/0001-70.

PREFEITURA MUNICIPAL DE JAGUARIBE-CE
SECRETARIA DE EDUCAÇÃO E CULTURA

À CONTRATAÇÃO DE EMPRESA PARA CONSTRUÇÃO DE QUADRAS POLIESPORTIVAS NAS LOCALIDADES SITIO ILHA GRANDE E CATOLÉ, NO MUNICÍPIO DE JAGUARIBE-CE

CONTRATO Nº 20.03.03/2023

| | | | | | |
|--|------------------------|----------------------|--------------------------|--------------|--------------|
| DATA: 02/01/2024 | SEMANA: terça-feira | PERÍODO: 90 | CONDIÇÃO DO TEMPO | | |
| DIAS DECORRIDOS: 7 | DIAS RESTANTES: 83 | LIV/DIAR 001/2023 | MANHÃ | TARDE | NOITE |
| ART INC. Nº CE20231336958 CNO: 90.017.55043/70 ALVARÁ CONST. Nº 638/2024 | | | BOM | BOM | BOM |
| | | | INSTÁVEL | INSTÁVEL | INSTÁVEL |
| PAG: 08 | | | CHUVOSO | CHUVOSO | CHUVOSO |
| | | | S/ ATIVIDADE | S/ ATIVIDADE | S/ ATIVIDADE |

EVOLUÇÃO DOS SERVIÇOS

EXECUÇÃO DE CHAPISCO
EXECUÇÃO DE ALVENARIA

ACIDENTES/INCIDENTES DO TRABALHO

NÃO HOUE ACIDENTES

ANOTAÇÕES DA FISCALIZAÇÃO

MÃO DE OBRA:
2 (DOIS) PEDREIROS
2 (DOIS) SERVENTES

RESPONSÁVEL PELA CONTRATADA

NOME: RAIMUNDO TEIXEIRA LIMA NETO
CREA CE nº: 51765D
ENGENHEIRO CIVIL

ASS: _____

RESPONSÁVEL PELA FISCALIZAÇÃO

PREFEITURA MUNICIPAL DE JAGUARIBE-CE
 SECRETARIA DE EDUCAÇÃO E CULTURA

DIÁRIO DE OBRA - ILHA GRANDE

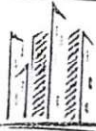

MATOS & ALMEIDA LTDA.
CNPJ: 01.816.139/0001-70.

PREFEITURA MUNICIPAL DE JAGUARIBE-CE
SECRETARIA DE EDUCAÇÃO E CULTURA

À CONTRATAÇÃO DE EMPRESA PARA CONSTRUÇÃO DE QUADRAS POLIESPORTIVAS NAS LOCALIDADES SITIO ILHA GRANDE E CATOLÉ, NO MUNICIPIO DE JAGUARIBE-CE

CONTRATO Nº 20.03.03/2023

| | | | | | |
|--|-------------------------|----------------------|--------------------------|--------------|--------------|
| DATA: 04/01/2024 | SEMANA: quinta-feira | PERÍODO: 90 | CONDIÇÃO DO TEMPO | | |
| DIAS DECORRIDOS: 9 | DIAS RESTANTES: 81 | LIV/DIAR 001/2023 | MANHÃ | TARDE | NOITE |
| ART INC. Nº CE20231336958 CNO: 90.017.55043/70 ALVARÁ CONST. Nº 638/2024 | | | BOM | BOM | BOM |
| | | | INSTÁVEL | INSTÁVEL | INSTÁVEL |
| PAG: 10 | | | CHUVOSO | CHUVOSO | CHUVOSO |
| | | | S/ ATIVIDADE | S/ ATIVIDADE | S/ ATIVIDADE |

EVOLUÇÃO DOS SERVIÇOS

EXECUÇÃO DE CHAPISCO
EXECUÇÃO DE ALVENARIA

ACIDENTES/INCIDENTES DO TRABALHO

NÃO HOUVE ACIDENTES

ANOTAÇÕES DA FISCALIZAÇÃO

MÃO DE OBRA:
2 (DOIS) PEDREIROS
2 (DOIS) SERVENTES

RESPONSÁVEL PELA CONTRATADA

NOME: RAIMUNDO TEIXEIRA LIMA NETO
CREA CE nº: 51765D
ENGENHEIRO CIVIL

ASS: _____

RESPONSÁVEL PELA FISCALIZAÇÃO

Raimundo Teixeira Lima Neto
 Engenheiro Civil
 CREA/CE 51765D

DIÁRIO DE OBRA - ILHA GRANDE

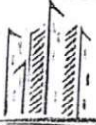

MATOS & ALMEIDA LTDA.
CNPJ: 01.816.139/0001-70.

PREFEITURA MUNICIPAL DE JAGUARIBE-CE
SECRETARIA DE EDUCAÇÃO E CULTURA

À CONTRATAÇÃO DE EMPRESA PARA CONSTRUÇÃO DE QUADRAS POLIESPORTIVAS NAS LOCALIDADES SÍTIO ILHA GRANDE E CATOLÉ, NO MUNICÍPIO DE JAGUARIBE-CE

CONTRATO Nº 20.03.03/2023

| | | | | | |
|--|-----------------------|----------------------|--------------------------|--------------|--------------|
| DATA: 06/01/2024 | SEMANA: sábado | PERÍODO: 90 | CONDIÇÃO DO TEMPO | | |
| DIAS DECORRIDOS: 11 | DIAS RESTANTES: 79 | LIV/DIAR 001/2023 | MANHÃ | TARDE | NOITE |
| ART INC. Nº CE20231336958 CNO: 90.017.55043/70 ALVARÁ CONST. Nº 638/2024 | | | BOM | BOM | BOM |
| | | | INSTÁVEL | INSTÁVEL | INSTÁVEL |
| PAG: 12 | | | CHUVOSO | CHUVOSO | CHUVOSO |
| | | | S/ ATIVIDADE | S/ ATIVIDADE | S/ ATIVIDADE |

EVOLUÇÃO DOS SERVIÇOS

DESCANSO SEMANAL

ACIDENTES/INCIDENTES DO TRABALHO

NÃO HOUE ACIDENTES

ANOTAÇÕES DA FISCALIZAÇÃO

RESPONSÁVEL PELA CONTRATADA

NOME: RAIMUNDO TEIXEIRA LIMA NETO
CREA CE nº: 51765D
ENGENHEIRO CIVIL

ASS:

RESPONSÁVEL PELA FISCALIZAÇÃO

PREFEITURA MUNICIPAL DE JAGUARIBE - CE
SECRETARIA DE EDUCAÇÃO E CULTURA

DIÁRIO DE OBRA - ILHA GRANDE

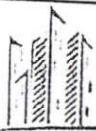

MATOS & ALMEIDA LTDA.

CNPJ: 01.816.139/0001-70.

PREFEITURA MUNICIPAL DE JAGUARIBE-CE
SECRETARIA DE EDUCAÇÃO E CULTURA

À CONTRATAÇÃO DE EMPRESA PARA CONSTRUÇÃO DE QUADRAS POLIESPORTIVAS NAS LOCALIDADES SÍTIO ILHA GRANDE E CATOLÉ, NO MUNICÍPIO DE JAGUARIBE-CE

CONTRATO Nº 20.03.03/2023

| | | | | | |
|--|--------------------------|----------------------|--------------------------|--------------|--------------|
| DATA: 08/01/2024 | SEMANA: segunda-feira | PERÍODO: 90 | CONDIÇÃO DO TEMPO | | |
| DIAS DECORRIDOS: 13 | DIAS RESTANTES: 77 | LIV/DIAR 001/2023 | MANHÃ | TARDE | NOITE |
| ART INC. Nº CE20231336958 CNO: 90.017.55043/70 ALVARÁ CONST. Nº 638/2024 | | | BOM | BOM | BOM |
| | | | INSTÁVEL | INSTÁVEL | INSTÁVEL |
| PAG: 14 | | | CHUVOSO | CHUVOSO | CHUVOSO |
| | | | S/ ATIVIDADE | S/ ATIVIDADE | S/ ATIVIDADE |

EVOLUÇÃO DOS SERVIÇOS

EXECUÇÃO DE CHAPISCO
EXECUÇÃO DE ALVENARIA
EXECUÇÃO DE REBOCO

ACIDENTES/INCIDENTES DO TRABALHO

NÃO HOUE ACIDENTES

ANOTAÇÕES DA FISCALIZAÇÃO

MÃO DE OBRA:
2 (DOIS) PEDREIROS
2 (DOIS) SERVENTES

RESPONSÁVEL PELA CONTRATADA

NOME: RAIMUNDO TEIXEIRA LIMA NETO
CREA CE nº: 51765D
ENGENHEIRO CIVIL

ASS: _____

RESPONSÁVEL PELA FISCALIZAÇÃO

DIÁRIO DE OBRA - ILHA GRANDE

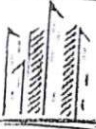

MATOS & ALMEIDA LTDA.
CNPJ: 01.816.139/0001-70.

PREFEITURA MUNICIPAL DE JAGUARIBE-CE
SECRETARIA DE EDUCAÇÃO E CULTURA

À CONTRATAÇÃO DE EMPRESA PARA CONSTRUÇÃO DE QUADRAS POLIESPORTIVAS NAS LOCALIDADES SITIO ILHA GRANDE E CATOLÉ, NO MUNICIPIO DE JAGUARIBE-CE

CONTRATO Nº 20.03.03/2023

| | | | | | |
|--|-------------------------|----------------------|--------------------------|--------------|--------------|
| DATA: 10/01/2024 | SEMANA: quarta-feira | PERÍODO: 90 | CONDIÇÃO DO TEMPO | | |
| DIAS DECORRIDOS: 15 | DIAS RESTANTES: 75 | LIV/DIAR 001/2023 | MANHÃ | TARDE | NOITE |
| ART INC. Nº CE20231336958 CNO: 90.017.55043/70 ALVARÁ CONST. Nº 638/2024 | | | BOM | BOM | BOM |
| | | | INSTÁVEL | INSTÁVEL | INSTÁVEL |
| PAG: 16 | | | CHUVOSO | CHUVOSO | CHUVOSO |
| | | | S/ ATIVIDADE | S/ ATIVIDADE | S/ ATIVIDADE |

EVOLUÇÃO DOS SERVIÇOS

EXECUÇÃO DE CHAPISCO
EXECUÇÃO DE ALVENARIA
EXECUÇÃO DE REBOCO

ACIDENTES/INCIDENTES DO TRABALHO

NÃO HOUVE ACIDENTES

ANOTAÇÕES DA FISCALIZAÇÃO

MÃO DE OBRA:
2 (DOIS) PEDREIROS
2 (DOIS) SERVENTES

RESPONSÁVEL PELA CONTRATADA

NOME: RAIMUNDO TEIXEIRA LIMA NETO
CREA CE nº: 51765D
ENGENHEIRO CIVIL

ASS:

RESPONSÁVEL PELA FISCALIZAÇÃO

PREFEITURA MUNICIPAL DE JAGUARIBE-CE
SECRETARIA DE EDUCAÇÃO E CULTURA

DIÁRIO DE OBRA - ILHA GRANDE

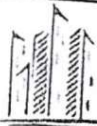

MATOS & ALMEIDA LTDA.
CNPJ: 01.816.139/0001-70.

PREFEITURA MUNICIPAL DE JAGUARIBE-CE
SECRETARIA DE EDUCAÇÃO E CULTURA

À CONTRATAÇÃO DE EMPRESA PARA CONSTRUÇÃO DE QUADRAS POLIESPORTIVAS NAS LOCALIDADES SITIO ILHA GRANDE E CATOLÉ, NO MUNICÍPIO DE JAGUARIBE-CE

CONTRATO Nº 20.03.03/2023

| | | | | | |
|--|------------------------|----------------------|--|--|--|
| DATA: 12/01/2024 | SEMANA: sexta-feira | PERÍODO: 90 | CONDIÇÃO DO TEMPO | | |
| DIAS DECORRIDOS: 17 | DIAS RESTANTES: 73 | LIV/DIAR 001/2023 | MANHÃ | TARDE | NOITE |
| ART INC. Nº CE20231336958 CNO: 90.017.55043/70 ALVARÁ CONST. Nº 638/2024 | | | BOM INSTÁVEL CHUVOSO S/ ATIVIDADE | BOM INSTÁVEL CHUVOSO S/ ATIVIDADE | BOM INSTÁVEL CHUVOSO S/ ATIVIDADE |
| PAG: 18 | | | | | |

EVOLUÇÃO DOS SERVIÇOS

EXECUÇÃO DE PINTURA
EXECUÇÃO DE ALVENARIA
EXECUÇÃO DE REBOCO

ACIDENTES/INCIDENTES DO TRABALHO

NÃO HOUE ACIDENTES

ANOTAÇÕES DA FISCALIZAÇÃO

MÃO DE OBRA:
2 (DOIS) PEDREIROS
2 (DOIS) SERVENTES

RESPONSÁVEL PELA CONTRATADA

NOME: RAIMUNDO TEIXEIRA LIMA NETO
CREA CE nº: 51765D
ENGENHEIRO CIVIL

ASS: _____

RESPONSÁVEL PELA FISCALIZAÇÃO

FERNANDO ANTONIO SILVA DE OLIVEIRA JUNIOR
ENGENHEIRO CIVIL
CREA Nº 51765D



MATOS & ALMEIDA LTDA.

CNPJ:01.816.139/0001-70.

DIÁRIO DE OBRA

**À CONTRATAÇÃO DE EMPRESA PARA
CONSTRUÇÃO DE QUADRAS
POLIESPORTIVAS NAS LOCALIDADES
SÍTIO ILHA GRANDE E CATUIÉ, NO
MUNICÍPIO DE JAGUARIBE-CE**

CONTRATO Nº 20.03.03/2023

**ART
Nº CE20231336950**

26/12/2024 A 12/01/2024

DIÁRIO DE OBRA - CATOLÉ

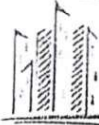

MATOS & ALMEIDA LTDA.
CNPJ: 01.816.139/0001-70.

PREFEITURA MUNICIPAL DE JAGUARIBE-CE
SECRETARIA DE EDUCAÇÃO E CULTURA

À CONTRATAÇÃO DE EMPRESA PARA CONSTRUÇÃO DE QUADRAS POLIESPORTIVAS NAS LOCALIDADES SITIO ILHA GRANDE E CATOLÉ, NO MUNICIPIO DE JAGUARIBE-CE

CONTRATO Nº 20.03.03/2023

| | | | | | |
|--|-----------------|-------------------------|--|--|--|
| DATA: 26/12/2023 | | PERÍODO: 90 | CONDIÇÃO DO TEMPO | | |
| DIAS DECORRIDOS: | DIAS RESTANTES: | LIV/DIAR | MANHÃ | TARDE | NOITE |
| ART INC. Nº CE20231336958 CNO: 90.017.55043/70 ALVARÁ CONST. Nº 638/2024 | | 001/2023 PAG: 01 | BOM INSTÁVEL CHUVOSO S/ ATIVIDADE | BOM INSTÁVEL CHUVOSO S/ ATIVIDADE | BOM INSTÁVEL CHUVOSO S/ ATIVIDADE |

EVOLUÇÃO DOS SERVIÇOS

LOCAÇÃO DE OBRA
PLACA DE OBRA

ACIDENTES/INCIDENTES DO TRABALHO

NÃO HOUE ACIDENTES

ANOTAÇÕES DA FISCALIZAÇÃO

MÃO DE OBRA:
2 (DOIS) PEDREIROS
2 (DOIS) SERVENTES

RESPONSÁVEL PELA CONTRATADA

NOME: RAIMUNDO TEIXEIRA LIMA NETO
CREA CE nº: 51765D
ENGENHEIRO CIVIL

ASS: _____

RESPONSÁVEL PELA FISCALIZAÇÃO

DIÁRIO DE OBRA - CATOLÉ



MATOS & ALMEIDA LTDA.
CNPJ: 01.816.139/0001-70.

PREFEITURA MUNICIPAL DE JAGUARIBE-CE
SECRETARIA DE EDUCAÇÃO E CULTURA

À CONTRATAÇÃO DE EMPRESA PARA CONSTRUÇÃO DE QUADRAS POLIESPORTIVAS NAS LOCALIDADES SITIO ILHA GRANDE E CATOLÉ, NO MUNICIPIO DE JAGUARIBE-CE

CONTRATO Nº 20.03.03/2023

| | | | | | |
|--|-------------------------|-------------------------|--|--|--|
| DATA: 27/12/2023 | SEMANA: quarta-feira | PERÍODO: 90 | CONDIÇÃO DO TEMPO | | |
| DIAS DECORRIDOS: 1 | DIAS RESTANTES: 89 | LIV/DIAR | MANHÃ | TARDE | NOITE |
| ART INC. Nº CE20231336958 CNO: 90.017.55043/70 ALVARÁ CONST. Nº 638/2024 | | 001/2023 PAG: 02 | BOM INSTÁVEL CHUVOSO S/ ATIVIDADE | BOM INSTÁVEL CHUVOSO S/ ATIVIDADE | BOM INSTÁVEL CHUVOSO S/ ATIVIDADE |

EVOLUÇÃO DOS SERVIÇOS

LOCAÇÃO DE OBRA
MOVIMENTO DE TERRA

ACIDENTES/INCIDENTES DO TRABALHO

NÃO HOUE ACIDENTES

ANOTAÇÕES DA FISCALIZAÇÃO

MÃO DE OBRA:
2 (DOIS) PEDREIROS
2 (DOIS) SERVENTES

RESPONSÁVEL PELA CONTRATADA

NOME: RAIMUNDO TEIXEIRA LIMA NETO
CREA CE nº: 51765D
ENGENHEIRO CIVIL

ASS: _____

RESPONSÁVEL PELA FISCALIZAÇÃO

Prefeitura Municipal de Jaguaribe - CE
 Secretaria de Educação e Cultura
 Nº 20.03.03/2023

DIÁRIO DE OBRA - CATOLÉ

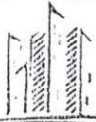

MATOS & ALMEIDA LTDA.
CNPJ: 01.816.139/0001-70.

PREFEITURA MUNICIPAL DE JAGUARIBE-CE
SECRETARIA DE EDUCAÇÃO E CULTURA

À CONTRATAÇÃO DE EMPRESA PARA CONSTRUÇÃO DE QUADRAS POLIESPORTIVAS NAS LOCALIDADES SITIO ILHA GRANDE E CATOLÉ, NO MUNICIPIO DE JAGUARIBE-CE

CONTRATO Nº 20.03.03/2023

| | | | | | |
|--|-------------------------|----------------------|--------------------------|--------------|--------------|
| DATA: 28/12/2023 | SEMANA: quinta-feira | PERÍODO: 90 | CONDIÇÃO DO TEMPO | | |
| DIAS DECORRIDOS: 2 | DIAS RESTANTES: 88 | LIV/DIAR 001/2023 | MANHÃ | TARDE | NOITE |
| ART INC. Nº CE20231336958 CNO: 90.017.55043/70 ALVARÁ CONST. Nº 638/2024 | | | BOM | BOM | BOM |
| | | | INSTÁVEL | INSTÁVEL | INSTÁVEL |
| PAG: 03 | | | CHUVOSO | CHUVOSO | CHUVOSO |
| | | | S/ ATIVIDADE | S/ ATIVIDADE | S/ ATIVIDADE |

EVOLUÇÃO DOS SERVIÇOS

EXECUÇÃO DO MURO
MOVIMENTO DE TERRA

ACIDENTES/INCIDENTES DO TRABALHO

NÃO HOUE ACIDENTES

ANOTAÇÕES DA FISCALIZAÇÃO

MÃO DE OBRA:
2 (DOIS) PEDREIROS
2 (DOIS) SERVENTES

RESPONSÁVEL PELA CONTRATADA

NOME: RAIMUNDO TEIXEIRA LIMA NETO
CREA CE nº: 51765D
ENGENHEIRO CIVIL

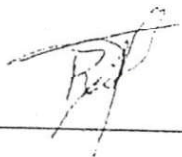

 ASS:

RESPONSÁVEL PELA FISCALIZAÇÃO



DIÁRIO DE OBRA - CATOLÉ



MATOS & ALMEIDA LTDA.
CNPJ: 01.816.139/0001-70.

PREFEITURA MUNICIPAL DE JAGUARIBE-CE
SECRETARIA DE EDUCAÇÃO E CULTURA

À CONTRATAÇÃO DE EMPRESA PARA CONSTRUÇÃO DE QUADRAS POLIESPORTIVAS NAS LOCALIDADES SITIO ILHA GRANDE E CATOLÉ, NO MUNICIPIO DE JAGUARIBE-CE

CONTRATO Nº 20.03.03/2023

| | | | | | |
|------------------------------|-------------------------------|-----------------------|--------------------------|--------------|--------------|
| DATA: 29/12/2023 | SEMANA: sexta-feira | PERÍODO: 90 | CONDIÇÃO DO TEMPO | | |
| DIAS DECORRIDOS: 3 | DIAS RESTANTES: 87 | LIV/DIAR | MANHÃ | TARDE | NOITE |
| ART INC. Nº CE20231336958 | | 001/2023 | BOM | BOM | BOM |
| CNO: 90.017.55043/70 | | PAG: 04 | INSTÁVEL | INSTÁVEL | INSTÁVEL |
| ALVARÁ CONST. Nº 638/2024 | | | CHUVOSO | CHUVOSO | CHUVOSO |
| | | | S/ ATIVIDADE | S/ ATIVIDADE | S/ ATIVIDADE |

EVOLUÇÃO DOS SERVIÇOS

EXECUÇÃO DO MURO
MOVIMENTO DE TERRA

ACIDENTES/INCIDENTES DO TRABALHO

NÃO HOUE ACIDENTES

ANOTAÇÕES DA FISCALIZAÇÃO

MÃO DE OBRA:
2 (DOIS) PEDREIROS
2 (DOIS) SERVENTES

RESPONSÁVEL PELA CONTRATADA

NOME: RAIMUNDO TEIXEIRA LIMA NETO
CREA CE nº: 51765D
ENGENHEIRO CIVIL

ASS: _____

RESPONSÁVEL PELA FISCALIZAÇÃO

DIÁRIO DE OBRA - CATOLÉ

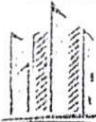

MATOS & ALMEIDA LTDA.
CNPJ: 01.816.139/0001-70.

PREFEITURA MUNICIPAL DE JAGUARIBE-CE
SECRETARIA DE EDUCAÇÃO E CULTURA

À CONTRATAÇÃO DE EMPRESA PARA CONSTRUÇÃO DE QUADRAS POLIESPORTIVAS NAS LOCALIDADES SITIO ILHA GRANDE E CATOLÉ, NO MUNICIPIO DE JAGUARIBE-CE

CONTRATO Nº 20.03.03/2023

| | | | | | |
|------------------------------|------------------------------|-----------------------|--------------------------|--------------|--------------|
| DATA: 30/12/2023 | SEMANA: sábado | PERÍODO: 90 | CONDIÇÃO DO TEMPO | | |
| DIAS DECORRIDOS: 4 | DIAS RESTANTES: 86 | LIV/DIAR | MANHA | TARDE | NOITE |
| ART INC. Nº CE20231336958 | | 001/2023 | BOM | BOM | BOM |
| CNO: 90.017.55043/70 | | | INSTÁVEL | INSTÁVEL | INSTÁVEL |
| ALVARÁ CONST. Nº 638/2024 | | PAG: 05 | CHUVOSO | CHUVOSO | CHUVOSO |
| | | | S/ ATIVIDADE | S/ ATIVIDADE | S/ ATIVIDADE |

EVOLUÇÃO DOS SERVIÇOS

DESCANSO SEMANAL

ACIDENTES/INCIDENTES DO TRABALHO

NÃO HOUE ACIDENTES

ANOTAÇÕES DA FISCALIZAÇÃO

RESPONSÁVEL PELA CONTRATADA

NOME: RAIMUNDO TEIXEIRA LIMA NETO
CREA CE nº: 51765D
ENGENHEIRO CIVIL

ASS: _____

RESPONSÁVEL PELA FISCALIZAÇÃO

DIÁRIO DE OBRAS - CATOLÉ



MATOS & ALMEIDA LTDA.

CNPJ: 01.816.139/0001-70.

PREFEITURA MUNICIPAL DE JAGUARIBE-CE

SECRETARIA DE EDUCAÇÃO E CULTURA

À CONTRATAÇÃO DE EMPRESA PARA CONSTRUÇÃO DE QUADRAS POLIESPORTIVAS NAS LOCALIDADES SITIO ILHA GRANDE E CATOLÉ, NO MUNICÍPIO DE JAGUARIBE-CE

CONTRATO Nº 20.03.03/2023

| | | | | | |
|------------------------------|------------------------------|-----------------------|--------------------------|--------------|--------------|
| DATA: 31/12/2023 | SEMANA: domingo | PERÍODO: 90 | CONDIÇÃO DO TEMPO | | |
| DIAS DECORRIDOS: 5 | DIAS RESTANTES: 85 | LIV/DIAR | MANHÃ | TARDE | NOITE |
| ART INC. Nº CE20231336958 | | 001/2023 | BOM | BOM | BOM |
| CNO: 90.017.55043/70 | | PAG: 06 | INSTÁVEL | INSTÁVEL | INSTÁVEL |
| ALVARÁ CONST. Nº 638/2024 | | | CHUVOSO | CHUVOSO | CHUVOSO |
| | | | S/ ATIVIDADE | S/ ATIVIDADE | S/ ATIVIDADE |

EVOLUÇÃO DOS SERVIÇOS

DESCANSO SEMANAL

ACIDENTES/INCIDENTES DO TRABALHO

NÃO HOUVE ACIDENTES

ANOTAÇÕES DA FISCALIZAÇÃO

RESPONSÁVEL PELA CONTRATADA

NOME: RAIMUNDO TEIXEIRA LIMA NETO
 CREA CE nº: 51765D
 ENGENHEIRO CIVIL

ASS: _____

RESPONSÁVEL PELA FISCALIZAÇÃO

DIÁRIO DE OBRA - CATOLÉ



MATOS & ALMEIDA LTDA.
CNPJ: 01.816.139/0001-70.

PREFEITURA MUNICIPAL DE JAGUARIBE-CE
SECRETARIA DE EDUCAÇÃO E CULTURA

À CONTRATAÇÃO DE EMPRESA PARA CONSTRUÇÃO DE QUADRAS POLIESPORTIVAS NAS LOCALIDADES SITIO ILHA GRANDE E CATOLÉ, NO MUNICIPIO DE JAGUARIBE-CE

CONTRATO Nº 20.03.03/2023

| | | | | | |
|--|--------------------------|----------------------|---------------------------|--------------|--------------|
| DATA: 01/01/2024 | SEMANA: segunda-feira | PERÍODO: 90 | QUALIDADE DO TEMPO | | |
| DIAS DECORRIDOS: 6 | DIAS RESTANTES: 84 | LIV/DIAR 001/2023 | MANHÃ | TARDE | NOITE |
| ART INC. Nº CE20231336958 CNO: 90.017.55043/70 ALVARÁ CONST. Nº 638/2024 | | PAG: 07 | BOM | BOM | BOM |
| | | | INSTÁVEL | INSTÁVEL | INSTÁVEL |
| | | | CHUVOSO | CHUVOSO | CHUVOSO |
| | | | S/ ATIVIDADE | S/ ATIVIDADE | S/ ATIVIDADE |

EVOLUÇÃO DOS SERVIÇOS

FERIADO

ACIDENTES/INCIDENTES DO TRABALHO

NÃO HOUE ACIDENTES

ANOTAÇÕES DA FISCALIZAÇÃO

RESPONSÁVEL PELA CONTRATADA

NOME: RAIMUNDO TEIXEIRA LIMA NETO
CREA CE nº: 51765D
ENGENHEIRO CIVIL

ASS: _____

RESPONSÁVEL PELA FISCALIZAÇÃO

DIÁRIO DE OBRA - CATOLÉ



MATOS & ALMEIDA LTDA.
CNPJ: 01.816.139/0001-70.

PREFEITURA MUNICIPAL DE JAGUARIBE-CE
SECRETARIA DE EDUCAÇÃO E CULTURA

À CONTRATAÇÃO DE EMPRESA PARA CONSTRUÇÃO DE QUADRAS POLIESPORTIVAS NAS LOCALIDADES SITIO ILHA GRANDE E CATOLÉ, NO MUNICIPIO DE JAGUARIBE-CE

CONTRATO Nº 20.03.03/2023

| | | | | | |
|--|-------------------------------|-----------------------|--|--|--|
| DATA: 02/01/2024 | SEMANA: terça-feira | PERÍODO: 90 | QUALIDADE DO TEMPO | | |
| DIAS DECORRIDOS: 7 | DIAS RESTANTES: 83 | LIV/DIAR | MANHÃ | TARDE | NOITE |
| ART INC. Nº CE20231336958 CNO: 90.017.55043/70 ALVARÁ CONST. Nº 638/2024 | | 001/2023 | BOM INSTÁVEL CHUVOSO S/ ATIVIDADE | BOM INSTÁVEL CHUVOSO S/ ATIVIDADE | BOM INSTÁVEL CHUVOSO S/ ATIVIDADE |
| | | PAG: 08 | | | |

EVOLUÇÃO DOS SERVIÇOS

EXECUÇÃO DE CHAPISCO
EXECUÇÃO DE ALVENARIA

ACIDENTES/INCIDENTES DO TRABALHO

NÃO HOUE ACIDENTES

ANOTAÇÕES DA FISCALIZAÇÃO

MÃO DE OBRA:
2 (DOIS) PEDREIROS
2 (DOIS) SERVENTES

RESPONSÁVEL PELA CONTRATADA

NOME: RAIMUNDO TEIXEIRA LIMA NETO
CREA CE nº: 51765D
ENGENHEIRO CIVIL

ASS: _____

RESPONSÁVEL PELA FISCALIZAÇÃO

DIÁRIO DE OBRAS - CIVIL



MATOS & ALMEIDA LTDA.

CNPJ: 01.816.139/0001-70.

PREFEITURA MUNICIPAL DE JAGUARIBE-CE

SECRETARIA DE EDUCAÇÃO E CULTURA

À CONTRATAÇÃO DE EMPRESA PARA CONSTRUÇÃO DE QUADRAS POLIESPORTIVAS NAS LOCALIDADES SÍTIO ILHA GRANDE E CATOLÉ, NO MUNICÍPIO DE JAGUARIBE-CE

CONTRATO Nº 20.03.03/2023

| | | | | | |
|--|--------------------------------|-----------------------|--|--|--|
| DATA: 03/01/2024 | SEMANA: quarta-feira | PERÍODO: 90 | PERÍODO DO TEMPO | | |
| DIAS DECORRIDOS: 8 | DIAS RESTANTES: 82 | LIV/DIAR | MANHÃ | TARDE | NOITE |
| ART INC. Nº CE20231336958 CNO: 90.017.55043/70 ALVARÁ CONST. Nº 638/2024 | | 001/2023 | BOM INSTÁVEL CHUVOSO S/ ATIVIDADE | BOM INSTÁVEL CHUVOSO S/ ATIVIDADE | BOM INSTÁVEL CHUVOSO S/ ATIVIDADE |
| | | PAG: 03 | | | |

EVOLUÇÃO DAS OBRAS

EXECUÇÃO DE CHAPISCO
EXECUÇÃO DE ALVENARIA

ACIDENTES/INCIDENTES DO TRABALHO

NÃO HOUE ACIDENTES

ANOTAÇÕES DA FISCALIZAÇÃO

MÃO DE OBRA:
2 (DOIS) PEDREIROS
2 (DOIS) SERVENTES

RESPONSÁVEL PELA CONTRATADA

NOME: RAIMUNDO TEIXEIRA LIMA NETO
CREA CE nº: 51765D
ENGENHEIRO CIVIL

ASS: _____

RESPONSÁVEL PELA FISCALIZAÇÃO

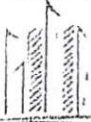

MATOS & ALMEIDA LTDA.

CNPJ:01.816.139/0001-70.

PREFEITURA MUNICIPAL DE JAGUARIBE-CE

SECRETARIA DE EDUCAÇÃO E CULTURA

À CONTRATAÇÃO DE EMPRESA PARA CONSTRUÇÃO DE QUADRAS POLIESPORTIVAS NAS LOCALIDADES SITIO ILHA GRANDE E CATOLÉ, NO MUNICIPIO DE JAGUARIBE-CE

CONTRATO Nº 20.03.03/2023

| | | | | | |
|--|--------------------------------|-----------------------|--|--|--|
| DATA: 04/01/2024 | SEMANA: quinta-feira | PERÍODO: 90 | PERÍODO DO TEMPO | | |
| DIAS DECORRIDOS: 9 | DIAS RESTANTES: 81 | LIV/DIAR | MANHÃ | TARDE | NOITE |
| ART INC. Nº CE20231336958 CNO: 90.017.55043/70 ALVARÁ CONST. Nº 638/2024 | | 001/2023 | BOM INSTÁVEL CHUVOSO S/ ATIVIDADE | BOM INSTÁVEL CHUVOSO S/ ATIVIDADE | BOM INSTÁVEL CHUVOSO S/ ATIVIDADE |
| | | PAG: 10 | | | |

EVOLUÇÃO DOS SERVIÇOS

EXECUÇÃO DE CHAPISCO
EXECUÇÃO DE ALVENARIA

ACIDENTES/INCIDENTES DO TRABALHO

NÃO HOUVE ACIDENTES

ANOTAÇÕES DA FISCALIZAÇÃO

MÃO DE OBRA:
2 (DOIS) PEDREIROS
2 (DOIS) SERVENTES

RESPONSÁVEL PELA CONTRATADA

NOME: RAIMUNDO TEIXEIRA LIMA NETO
CREA CE nº: 51765D
ENGENHEIRO CIVIL

ASS: _____

RESPONSÁVEL PELA FISCALIZAÇÃO

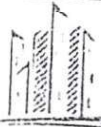

MATOS & ALMEIDA LTDA.
CNPJ: 01.816.139/0001-70.

PREFEITURA MUNICIPAL DE JAGUARIBE-CE
SECRETARIA DE EDUCAÇÃO E CULTURA

À CONTRATAÇÃO DE EMPRESA PARA CONSTRUÇÃO DE QUADRAS POLIESPORTIVAS NAS LOCALIDADES SITIO ILHA GRANDE E CATOLÉ, NO MUNICIPIO DE JAGUARIBE-CE

CONTRATO Nº 20.03.03/2023

| | | | | | |
|--|------------------------|---------------------|--|--|--|
| DATA: 05/01/2024 | SEMANA: sexta-feira | PERÍODO: 90 | EVOLUÇÃO DO TEMPO | | |
| DIAS DECORRIDOS: 10 | DIAS RESTANTES: 80 | LIV/DIAR | MANHÃ | TARDE | NOITE |
| ART INC. Nº CE20231336958 CNO: 90.017.55043/70 ALVARÁ CONST. Nº 638/2024 | | 001/2023 PAG: 11 | BOM INSTÁVEL CHUVOSO S/ ATIVIDADE | BOM INSTÁVEL CHUVOSO S/ ATIVIDADE | BOM INSTÁVEL CHUVOSO S/ ATIVIDADE |

EVOLUÇÃO DOS SERVIÇOS

EXECUÇÃO DE CHAPISCO
EXECUÇÃO DE ALVENARIA

ACIDENTES/INCIDENTES DO TRABALHO

NÃO HOUVE ACIDENTES

ANOTAÇÕES DA FISCALIZAÇÃO

MÃO DE OBRA:
2 (DOIS) PEDREIROS
2 (DOIS) SERVENTES

RESPONSÁVEL PELA CONTRATADA

NOME: RAIMUNDO TEIXEIRA LIMA NETO
CREA CE nº: 51765D
ENGENHEIRO CIVIL

ASS: _____

RESPONSÁVEL PELA FISCALIZAÇÃO

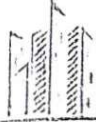

MATOS & ALMEIDA LTDA.
CNPJ:01.816.139/0001-70.

PREFEITURA MUNICIPAL DE JAGUARIBE-CE
SECRETARIA DE EDUCAÇÃO E CULTURA

À CONTRATAÇÃO DE EMPRESA PARA CONSTRUÇÃO DE QUADRAS POLIESPORTIVAS NAS LOCALIDADES SITIO ILHA GRANDE E CATOLÉ, NO MUNICÍPIO DE JAGUARIBE-CE

CONTRATO Nº 20.03.03/2023

| | | | | | |
|--|-----------------------|----------------------|--|--|--|
| DATA: 06/01/2024 | SEMANA: sábado | PERÍODO: 90 | EVALUAÇÃO DO TEMPO | | |
| DIAS DECORRIDOS: 11 | DIAS RESTANTES: 79 | LIV/DIAR 001/2023 | MANHÃ | TARDE | NOITE |
| ART INC. Nº CE20231336958 CNO: 90.017.55043/70 ALVARÁ CONST. Nº 638/2024 | | PAG: 12 | BOM INSTÁVEL CHUVOSO S/ ATIVIDADE | BOM INSTÁVEL CHUVOSO S/ ATIVIDADE | BOM INSTÁVEL CHUVOSO S/ ATIVIDADE |

EVALUAÇÃO DE SÉRIAS

DESCANSO SEMANAL

ACIDENTES/INCIDENTES DO TRABALHO

NÃO HOUE ACIDENTES

ASSIGNAÇÕES DE FISCALIZAÇÃO

RESPONSÁVEL PELA CONTRATADA

RESPONSÁVEL PELA FISCALIZAÇÃO

NOME: RAIMUNDO TEIXEIRA LIMA NETO
CREA CE nº: 51765D
ENGENHEIRO CIVIL

ASS: _____

MATOS & ALMEIDA LTDA

RUA ANTONIO GOMES DA SILVA Nº 342, BAIRRO EDMAR BARBEIRA - JAGUARIBE - CE.

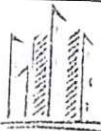

MATOS & ALMEIDA LTDA.
CNPJ: 01.816.139/0001-70.

PREFEITURA MUNICIPAL DE JAGUARIBE-CE
SECRETARIA DE EDUCAÇÃO E CULTURA

À CONTRATAÇÃO DE EMPRESA PARA CONSTRUÇÃO DE QUADRAS POLIESPORTIVAS NAS LOCALIDADES SITIO ILHA GRANDE E CATOLÉ, NO MUNICIPIO DE JAGUARIBE-CE

CONTRATO Nº 20.03.03/2023

| | | | | | |
|--|-----------------------|----------------------|--|--|--|
| DATA: 07/01/2024 | SEMANA: domingo | PERÍODO: 90 | CLASSIFICAÇÃO DO TEMPO | | |
| DIAS DECORRIDOS: 12 | DIAS RESTANTES: 78 | LIV/DIAR 001/2023 | MANHÃ | TARDE | NOITE |
| ART INC. Nº CE20231336958 CNO: 90.017.55043/70 ALVARÁ CONST. Nº 638/2024 | | | BOM INSTÁVEL CHUVOSO S/ ATIVIDADE | BOM INSTÁVEL CHUVOSO S/ ATIVIDADE | BOM INSTÁVEL CHUVOSO S/ ATIVIDADE |

DESCANSO SEMANAL

ACIDENTES/INCIDENTES DO TRABALHO

NÃO HOUVE ACIDENTES

ANOTAÇÕES DA FISCALIZAÇÃO

RESPONSÁVEL PELA CONTRATADA

NOME: RAIMUNDO TEIXEIRA LIMA NETO
CREA CE nº: 51765D
ENGENHEIRO CIVIL

ASS: _____

RESPONSÁVEL PELA FISCALIZAÇÃO

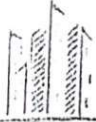

MATOS & ALMEIDA LTDA.
CNPJ: 01.816.139/0001-70.

PREFEITURA MUNICIPAL DE JAGUARIBE-CE
SECRETARIA DE EDUCAÇÃO E CULTURA

À CONTRATAÇÃO DE EMPRESA PARA CONSTRUÇÃO DE QUADRAS POLIESPORTIVAS NAS LOCALIDADES SITIO ILHA GRANDE E CATOLÉ, NO MUNICIPIO DE JAGUARIBE-CE

CONTRATO Nº 20.03.03/2023

| | | | | | |
|--|--------------------------|----------------------|--|--|--|
| DATA: 08/01/2024 | SEMANA: segunda-feira | PERÍODO: 09 | CLASSE DO TEMPO | | |
| DIAS DECORRIDOS: 13 | DIAS RESTANTES: 77 | LIV/DIAR 001/2023 | MANHA | TARDE | NOITE |
| ART INC. Nº CE20231336958 CNO: 90.017.55043/70 ALVARÁ CONST. Nº 638/2024 | | PAG: 14 | BOM INSTÁVEL CHUVOSO S/ ATIVIDADE | BOM INSTÁVEL CHUVOSO S/ ATIVIDADE | BOM INSTÁVEL CHUVOSO S/ ATIVIDADE |

EXECUÇÃO DE CHAPISCO
EXECUÇÃO DE ALVENARIA
EXECUÇÃO DE REBOCO

ACIDENTES/INCIDENTES DO TRABALHO

NÃO HOUVE ACIDENTES

ARTESÃO DA FISCALIZAÇÃO

MÃO DE OBRA:
2 (DOIS) PEDREIROS
2 (DOIS) SERVENTES

RESPONSÁVEL PELA CONTRATADA

RESPONSÁVEL PELA FISCALIZAÇÃO

NOME: RAIMUNDO TEIXEIRA LIMA NETO
CREA CE nº: 51765D
ENGENHEIRO CIVIL

ASS: _____



MATOS & ALMEIDA LTDA.

CNPJ: 01.816.139/0001-70.

PREFEITURA MUNICIPAL DE JAGUARIBE-CE

SECRETARIA DE EDUCAÇÃO E CULTURA

À CONTRATAÇÃO DE EMPRESA PARA CONSTRUÇÃO DE QUADRAS POLIESPORTIVAS NAS LOCALIDADES SÍTIO ILHA GRANDE E CATOLÉ, NO MUNICÍPIO DE JAGUARIBE-CE

CONTRATO Nº 20.03.03/2023

| | | | | | |
|--|-------------------------------|-----------------------|--|--|--|
| DATA: 09/01/2024 | SEMANA: terça-feira | PERÍODO: 50 | QUALIDADE DO TEMPO | | |
| DIAS DECORRIDOS: 14 | DIAS RESTANTES: 76 | LIV/DIAR | MANHÃ | TARDE | NOITE |
| ART INC. Nº CE20231336958 CNO: 90.017.55043/70 ALVARÁ CONST. Nº 638/2024 | | 001/2023 | BOM INSTÁVEL CHUVOSO S/ ATIVIDADE | BOM INSTÁVEL CHUVOSO S/ ATIVIDADE | BOM INSTÁVEL CHUVOSO S/ ATIVIDADE |
| | | PAGE: 15 | | | |

EXECUÇÃO DE SERVIÇOS

EXECUÇÃO DE CHAPISCO
EXECUÇÃO DE ALVENARIA
EXECUÇÃO DE REBOCO

ACIDENTES/INCIDENTES DO TRABALHO

NÃO HOUE ACIDENTES

ANOTAÇÕES DE SERVIÇO

MÃO DE OBRA:
2 (DOIS) PEDREIROS
2 (DOIS) SERVENTES

RESPONSÁVEL PELA CONTRATADA

RESPONSÁVEL PELA FISCALIZAÇÃO

NOME: RAIMUNDO TEIXEIRA LIMA NETO
CREA CE nº: 51765D
ENGENHEIRO CIVIL

ASS: _____



MATOS & ALMEIDA LTDA.
CNPJ: 01.816.139/0001-70.

PREFEITURA MUNICIPAL DE JAGUARIBE-CE
SECRETARIA DE EDUCAÇÃO E CULTURA

À CONTRATAÇÃO DE EMPRESA PARA CONSTRUÇÃO DE QUADRAS POLIESPORTIVAS NAS LOCALIDADES SÍTIO ILHA GRANDE E CATOLÉ, NO MUNICÍPIO DE JAGUARIBE-CE

CONTRATO Nº 20.03.03/2023

| | | | | | |
|--|-------------------------|----------------------|--|--|--|
| DATA: 10/01/2024 | SEMANA: quarta-feira | PERÍODO: 01 | TEMPO | | |
| DIAS DECORRIDOS: 15 | DIAS RESTANTES: 75 | LIV/DIAR 001/2023 | MANHÃ | TARDE | NOITE |
| ART INC. Nº CE20231336958 CNO: 90.017.55043/70 ALVARÁ CONST. Nº 638/2024 | | PAG: 16 | BOM INSTÁVEL CHUVOSO S/ ATIVIDADE | BOM INSTÁVEL CHUVOSO S/ ATIVIDADE | BOM INSTÁVEL CHUVOSO S/ ATIVIDADE |

EXECUÇÃO DE CHAPISCO
EXECUÇÃO DE ALVENARIA
EXECUÇÃO DE REBOCO

ACIDENTES/INCIDENTES DO TRABALHO

NÃO HOUVE ACIDENTES

ATIVIDADES DA EMPRESA

MÃO DE OBRA:
2 (DOIS) PEDREIROS
2 (DOIS) SERVENTES

RESPONSÁVEL PELA CONTRATADA

RESPONSÁVEL PELA FISCALIZAÇÃO

NOME: RAIMUNDO TEIXEIRA LIMA NETO
CREA CE nº: 51765D
ENGENHEIRO CIVIL

ASS: _____



MATOS & ALMEIDA LTDA.
CNPJ: 01.816.139/0001-70.

PREFEITURA MUNICIPAL DE JAGUARIBE-CE
SECRETARIA DE EDUCAÇÃO E CULTURA

À CONTRATAÇÃO DE EMPRESA PARA CONSTRUÇÃO DE QUADRA POLIESPORTIVAS NAS LOCALIDADES SÍTIO ILHA GRANDE E CATOLÉ, NO MUNICÍPIO DE JAGUARIBE-CE

CONTRATO Nº 20.03.03/2023

| | | | | | |
|--|-------------------------|----------------------|--|--|--|
| DATA: 11/01/2024 | SEMANA: quinta-feira | PERÍODO: 93 | ESTADO DO TEMPO | | |
| DIAS DECORRIDOS: 16 | DIAS RESTANTES: 74 | LIV/DIAR 001/2023 | MANHÃ | TARDE | NOITE |
| ART INC. Nº CE20231336958 CNO: 90.017.55043/70 ALVARÁ CONST. Nº 638/2024 | | | BOM INSTÁVEL CHUVOSO S/ ATIVIDADE | BOM INSTÁVEL CHUVOSO S/ ATIVIDADE | BOM INSTÁVEL CHUVOSO S/ ATIVIDADE |

EVOLUÇÃO DOS SERVIÇOS

EXECUÇÃO DE PINTURA
EXECUÇÃO DE ALVENARIA
EXECUÇÃO DE REBOCO

ACIDENTES/INCIDENTES DO TRABALHO

NÃO HOUE ACIDENTES

ANOTAÇÃO DA FISCALIZAÇÃO

MÃO DE OBRA:
2 (DOIS) PEDREIROS
2 (DOIS) SERVENTES

RESPONSÁVEL PELA CONTRATADA

NOME: RAIMUNDO TEIXEIRA LIMA NETO
CREA CE nº: 51765D
ENGENHEIRO CIVIL

ASS: _____

RESPONSÁVEL PELA FISCALIZAÇÃO



MATOS & ALMEIDA LTDA.
CNPJ: 01.816.139/0001-70.

PREFEITURA MUNICIPAL DE JAGUARIBE-CE
SECRETARIA DE EDUCAÇÃO E CULTURA

À CONTRATAÇÃO DE EMPRESA PARA CONSTRUÇÃO DE QUADRAS POLIESPORTIVAS NAS LOCALIDADES SÍTIO ILHA GRANDE E CATOLÉ, NO MUNICÍPIO DE JAGUARIBE-CE

CONTRATO Nº 20.03.03/2023

| DATA: | | SEMANA: | | PERÍODO: | | TEMPO | | |
|---------------------------|-----------------|-------------|--------------|--------------|--------------|-------|--|--|
| 12/01/2024 | | sexta-feira | | | | | | |
| DIAS DECORRIDOS: | DIAS RESTANTES: | LIV/DIAR | MANHÃ | TARDE | NOITE | | | |
| 17 | 73 | 001/2023 | BOM | BOM | BOM | | | |
| ART INC. Nº CE20231336958 | | | INSTÁVEL | INSTÁVEL | INSTÁVEL | | | |
| CNO: 90.017.55043/70 | | | CHUVOSO | CHUVOSO | CHUVOSO | | | |
| ALVARÁ CONST. Nº 638/2024 | | PART: 1º | S/ ATIVIDADE | S/ ATIVIDADE | S/ ATIVIDADE | | | |

EXECUÇÃO DE PINTURA
EXECUÇÃO DE ALVENARIA
EXECUÇÃO DE REBOCO

ACIDENTES/INCIDENTES DO TRABALHO

NÃO HOUVE ACIDENTES

ANÁLISE DA MÃO DE OBRA

MÃO DE OBRA:
2 (DOIS) PEDREIROS
2 (DOIS) SERVENTES

RESPONSÁVEL PELA CONTRATADA

NOME: RAIMUNDO TEIXEIRA LIMA NETO
CREA CE nº: 51765D
ENGENHEIRO CIVIL

ASS: _____

RESPONSÁVEL PELA EXECUÇÃO

Raimundo Teixeira Lima Neto



PREFEITURA MUNICIPAL DE JAGUARIBE
SECRETARIA DO PLANEJAMENTO E GESTÃO
CERTIDÃO NEGATIVA DE DÉBITOS

Nº 0000000349

Razão Social

MATOS & ALMEIDA LTDA

INSCRIÇÃO ECONÔMICA Documento

00000003535

C.N.P.J.: 01816139000170

Bairro

EDMAR BARREIRA

CEP

63475000

Localizado **RUA ANTONIO GOMES DA SILVA, 342 - TERREO - JAGUARIBE-CE**

DADOS DO CONTRIBUINTE OU RESPONSÁVEL

Inscrição Contribuinte / Nome

458306 - MATOS & ALMEIDA LTDA - ME

Endereço

RUA ANTONIO GOMES DA SILVA, 342 TERREO

EDMAR BARREIRA PINHEIRO JAGUARIBE-CE CEP: 63475000

Documento

C.N.P.J.: 01.816.139/0001-70

No. Requerimento

0000000349/2024

Natureza jurídica

Pessoa Juridica

CERTIDÃO

Certificamos para os devidos fins, que revendo os registros dos cadastros da dívida ativa e de inadimplentes desta Secretaria, constata-se - até a presente data - não existirem em nome do(a) requerente, nenhuma pendência relativa a tributos municipais.

SECRETARIA DO PLANEJAMENTO E GESTÃO se reserva o direito de inscrever e cobrar as dívidas que posteriormente venham a ser apurados. Para Constar, foi lavrada a presente Certidão.

A aceitação desta certidão está condicionada à verificação de sua autenticidade na internet, nos seguinte endereço: <https://www.jaguaribe.ce.gov.br/>

JAGUARIBE-CE, 29 DE JULHO DE 2024

Esta certidão é válida por 090 dias contados da data de emissão

VALIDA ATÉ: 26/10/2024

COD. VALIDAÇÃO 0000000349



Debitos
31/07/24



PREFEITURA MUNICIPAL DE JAGUARIBE
SECRETARIA DO PLANEJAMENTO E GESTÃO

VALIDAÇÃO DE CERTIDÃO

Nº: 2024/0000000349

DOCUMENTO: C.N.P.J.: 01.816.139/0001-70
DATA DE EMISSÃO: 29/07/2024

Esta CERTIDÃO NEGATIVA DE DÉBITOS foi emitida pelo Sistema SEFIN Online sendo válida até 26/10/24
JAGUARIBE-CE, 29 DE JULHO DE 2024

CERTIDÃO VALIDADA VIA INTERNET
em 29/07/24 às 10:09:58



MINISTÉRIO DA FAZENDA
Secretaria da Receita Federal do Brasil
Procuradoria-Geral da Fazenda Nacional

**CERTIDÃO NEGATIVA DE DÉBITOS RELATIVOS AOS TRIBUTOS FEDERAIS E À DÍVIDA
ATIVA DA UNIÃO**

Nome: MATOS & ALMEIDA LTDA
CNPJ: 01.816.139/0001-70

Ressalvado o direito de a Fazenda Nacional cobrar e inscrever quaisquer dívidas de responsabilidade do sujeito passivo acima identificado que vierem a ser apuradas, é certificado que não constam pendências em seu nome, relativas a créditos tributários administrados pela Secretaria da Receita Federal do Brasil (RFB) e a inscrições em Dívida Ativa da União (DAU) junto à Procuradoria-Geral da Fazenda Nacional (PGFN).

Esta certidão é válida para o estabelecimento matriz e suas filiais e, no caso de ente federativo, para todos os órgãos e fundos públicos da administração direta a ele vinculados. Refere-se à situação do sujeito passivo no âmbito da RFB e da PGFN e abrange inclusive as contribuições sociais previstas nas alíneas 'a' a 'd' do parágrafo único do art. 11 da Lei nº 8.212, de 24 de julho de 1991.

A aceitação desta certidão está condicionada à verificação de sua autenticidade na Internet, nos endereços <<http://rfb.gov.br>> ou <<http://www.pgfn.gov.br>>.

Certidão emitida gratuitamente com base na Portaria Conjunta RFB/PGFN nº 1.751, de 2/10/2014.

Emitida às 16:33:13 do dia 29/02/2024 <hora e data de Brasília>.

Válida até 27/08/2024.

Código de controle da certidão: **5EE4.044E.521C.BCB9**

Qualquer rasura ou emenda invalidará este documento.

Roberto
31/07/24

BRASIL

(HTTPS://GOV.BR)

Confirmação da Autenticidade de Certidões

Resultado da Confirmação de Autenticidade de Certidão

CNPJ: 01.816.139/0001-70

Código de Controle: 5EE4.044E.521C.BCB9

Data da Emissão: 29/02/2024

Hora da Emissão: 16:33:13

Tipo Certidão: Negativa

Certidão Negativa emitida em 29/02/2024, com validade até 27/08/2024.

[Página Anterior \(/Servicos/certidaointernet/PJ/Autenticidade/Voltar\)](#)

[Nova consulta \(/Servicos/certidaointernet/PJ/Autenticidade/Confirmar\)](#)



[Voltar](#)[Imprimir](#)

Certificado de Regularidade do FGTS - CRF

Inscrição: 01.816.139/0001-70
Razão Social: MATOS E ALMEIDA LTDA
Endereço: RUA ANTONIO GOMES DA SILVA 342 TERREO / EDMAR BARREIRA / JAGUARIBE / CE / 63475-000

A Caixa Econômica Federal, no uso da atribuição que lhe confere o Art. 7, da Lei 8.036, de 11 de maio de 1990, certifica que, nesta data, a empresa acima identificada encontra-se em situação regular perante o Fundo de Garantia do Tempo de Serviço - FGTS.

O presente Certificado não servirá de prova contra cobrança de quaisquer débitos referentes a contribuições e/ou encargos devidos, decorrentes das obrigações com o FGTS.

Validade: 28/07/2024 a 26/08/2024

Certificação Número: 2024072800500616348800

Informação obtida em 31/07/2024 10:04:58

A utilização deste Certificado para os fins previstos em Lei esta condicionada a verificação de autenticidade no site da Caixa:
www.caixa.gov.br

Roberto
31/07/24



GOVERNO DO
ESTADO DO CEARÁ
Procuradoria Geral do Estado

Certidão Negativa de Débitos Estaduais

202409669217

Emitida para os efeitos da Instrução Normativa Nº 13 de 02/03/2001

| IDENTIFICAÇÃO DO(A) REQUERENTE |
|---|
| Inscrição Estadual: 067614590 |
| CNPJ / CPF: 01816139000170 |
| RAZÃO SOCIAL: MATOS E ALMEIDA LTDA - ME |

Ressalvado o direito da Fazenda Estadual de inscrever e cobrar as dívidas que venham a ser apuradas, certifico, para fins de direito, que revendo os registros do Cadastro de Inadimplentes da Fazenda Pública Estadual - CADINE, verificou-se nada existir em nome do(a) requerente acima identificado(a) até a presente data e horário, e, para constar, foi emitida esta certidão.

EMITIDA VIA INTERNET EM 31/07/2024 ÀS 10:00:36
VÁLIDA ATÉ 29/09/2024

A autenticidade deste documento deverá ser comprovada via Internet, no endereço
www.sefaz.ce.gov.br

Alberto
31/07/24

CERTIDÃO NEGATIVA DE DÉBITOS ESTADUAIS - VALIDAÇÃO

Número da Certidão
202409669217

- CPF (pessoas físicas)
 CNPJ (pessoas jurídicas)
 CGF (contribuintes do Estado do Ceará)

CPF/CNPJ/CGF
01816139000170

Pesquisar

| | Número da Certidão | Código do Requerente | Data da Emissão | Hora |
|--|--------------------|----------------------|-----------------|----------|
| Certidão emitida pela Procuradoria Geral do Estado do Ceará - PGE. | 202409669217 | 1816139000170 | 31/07/2024 | 10:00:36 |

CONSULTAS PÚBLICAS - VERSÃO - DATA:

SECRETARIA DA FAZENDA DO ESTADO DO CEARÁ ([HTTPS://WWW.SEFAZ.CE.GOV.BR](https://www.sefaz.ce.gov.br))



PODER JUDICIÁRIO
JUSTIÇA DO TRABALHO

CERTIDÃO NEGATIVA DE DÉBITOS TRABALHISTAS

Nome: MATOS & ALMEIDA LTDA (MATRIZ E FILIAIS)

CNPJ: 01.816.139/0001-70

Certidão nº: 52539446/2024

Expedição: 31/07/2024, às 10:02:45

Validade: 27/01/2025 - 180 (cento e oitenta) dias, contados da data de sua expedição.

Certifica-se que **MATOS & ALMEIDA LTDA (MATRIZ E FILIAIS)**, inscrito(a) no CNPJ sob o nº **01.816.139/0001-70**, **NÃO CONSTA** como inadimplente no Banco Nacional de Devedores Trabalhistas.

Certidão emitida com base nos arts. 642-A e 883-A da Consolidação das Leis do Trabalho, acrescentados pelas Leis ns.º 12.440/2011 e 13.467/2017, e no Ato 01/2022 da CGJT, de 21 de janeiro de 2022. Os dados constantes desta Certidão são de responsabilidade dos Tribunais do Trabalho.

No caso de pessoa jurídica, a Certidão atesta a empresa em relação a todos os seus estabelecimentos, agências ou filiais.

A aceitação desta certidão condiciona-se à verificação de sua autenticidade no portal do Tribunal Superior do Trabalho na Internet (<http://www.tst.jus.br>).

Certidão emitida gratuitamente.

INFORMAÇÃO IMPORTANTE

Do Banco Nacional de Devedores Trabalhistas constam os dados necessários à identificação das pessoas naturais e jurídicas inadimplentes perante a Justiça do Trabalho quanto às obrigações estabelecidas em sentença condenatória transitada em julgado ou em acordos judiciais trabalhistas, inclusive no concernente aos recolhimentos previdenciários, a honorários, a custas, a emolumentos ou a recolhimentos determinados em lei; ou decorrentes de execução de acordos firmados perante o Ministério Público do Trabalho, Comissão de Conciliação Prévia ou demais títulos que, por disposição legal, contiver força executiva.

Debitos
31/07/24

Data da consulta: 31/07/2024 10:01:30

Identificação do Contribuinte - CNPJ Matriz

CNPJ: **01.816.139/0001-70**

A opção pelo Simples Nacional e/ou SIMEI abrange todos os estabelecimentos da empresa

Nome Empresarial: **MATOS & ALMEIDA LTDA**

Situação Atual

Situação no Simples Nacional: **Optante pelo Simples Nacional desde 01/01/2009**

Situação no SIMEI: **NÃO enquadrado no SIMEI**

+ Mais informações

Períodos Anteriores

Opções pelo Simples Nacional em Períodos Anteriores: **Não Existem**

Enquadramentos no SIMEI em Períodos Anteriores: **Não Existem**

Eventos Futuros (Simples Nacional)

Não Existem

Eventos Futuros (SIMEI)

Não Existem

Informações de Períodos como MEI Transportador Autônomo de Cargas

Não Existem

Voltar

Gerar PDF

OK
31/07/24