

Estado do Ceará
MUNICÍPIO: JAGUARIBE
PREFEITURA MUNICIPAL DE JAGUARIBE
CNPJ: 07.443.708/0001-66

UNIDADE GESTORA

FUNDO MUNICIPAL DE EDUCAÇÃO

PROCESSO DE PAGAMENTO
Restos a Pagar Exercício 2023

Nº 01.07.0019

Nº EMPENHO	DATA EMISSÃO	DATA PAGAMENTO	VALOR PAGAMENTO (R\$)
26.12.0021	26/12/2023	01/07/2024	20.000,00

CREDOR

MATOS & ALMEIDA LTDA.

FUNCIONAL PROGRAMATICA E FONTE DE RECURSO

ÓRGÃO: 05 SECRETARIA DA EDUCACAO E CULTURA
U. ORCAMENT.: 05.07 FUNDO MUNICIPAL DE EDUCACAO E CULTURA
FUNÇÃO: 12 EDUCAÇÃO
SUBFUNÇÃO: 361 ENSINO FUNDAMENTAL
PROGRAMA: 0008 PADROES BASICOS DE FUNCIONAMENTO DAS ESCOLAS DO ENSINO
PROJETO: 1.005 CONSTRUCAO, AMPLIACAO, REFORMA E APARELHAGEM DE UNIDADES ESCOLARES DO ENSINO FUNDAMENTAL
NATUREZA: 4.4.90.51.00 OBRAS E INSTALAÇÕES
F. RECURSO: 15.00.10 RECEITAS DE IMPOSTOS E DE TRANSFERÊNCIA DE IMPOSTOS – EDUCAÇÃO
TIPO CRÉDITO:

HISTÓRICO

CONTRATAÇÃO DE EMPRESA PARA CONSTRUÇÃO DE QUADRAS POLIESPORTIVAS NAS LOCALIDADES DE ILHA GRANDE E CATOLÉ, CONFORME CONTRATO Nº 20.03.03/2023, JUNTO A SECRETARIA DE EDUCAÇÃO E CULTURA, DO MUNICÍPIO DE JAGUARIBE/CE. REFERENTE A NF Nº 323

CONTA BANCÁRIA	TIPO DOCUMENTO	Nº DOCUMENTO	VALOR DOC. (R\$)
B.B 1.124-X (F.M.E)	OUTROS	5521990000	20.000,00

Estado do Ceará
MUNICÍPIO: JAGUARIBE
PREFEITURA MUNICIPAL DE JAGUARIBE
CNPJ: 07.443.708/0001-66

UNIDADE GESTORA

FUNDO MUNICIPAL DE EDUCAÇÃO

PROCESSO DE PAGAMENTO
Restos a Pagar Exercício 2023

Nº 29.05.0023

Nº EMPENHO	DATA EMISSÃO	DATA PAGAMENTO	VALOR PAGAMENTO (R\$)
26.12.0021	26/12/2023	29/05/2024	20.000,00

CREDOR

MATOS & ALMEIDA LTDA.

FUNCIONAL PROGRAMATICA E FONTE DE RECURSO

ÓRGÃO: 05 SECRETARIA DA EDUCACAO E CULTURA
U. ORCAMENT.: 05.07 FUNDO MUNICIPAL DE EDUCACAO E CULTURA
FUNÇÃO: 12 EDUCAÇÃO
SUBFUNÇÃO: 361 ENSINO FUNDAMENTAL
PROGRAMA: 0008 PADROES BASICOS DE FUNCIONAMENTO DAS ESCOLAS DO ENSINO
PROJETO: 1.005 CONSTRUCAO, AMPLIACAO, REFORMA E APARELHAGEM DE UNIDADES ESCOLARES DO ENSINO FUNDAMENTAL
NATUREZA: 4.4.90.51.00 OBRAS E INSTALAÇÕES
F. RECURSO: 15.00.10 RECEITAS DE IMPOSTOS E DE TRANSFERÊNCIA DE IMPOSTOS – EDUCAÇÃO
TIPO CRÉDITO:

HISTÓRICO

CONTRATAÇÃO DE EMPRESA PARA CONSTRUÇÃO DE QUADRAS POLIESPORTIVAS NAS LOCALIDADES DE ILHA GRANDE E CATOLÉ, CONFORME CONTRATO Nº 20.03.03/2023, JUNTO A SECRETARIA DE EDUCAÇÃO E CULTURA, DO MUNICÍPIO DE JAGUARIBE/CE. REFERENTE A NF 323.

CONTA BANCÁRIA	TIPO DOCUMENTO	Nº DOCUMENTO	VALOR DOC. (R\$)
B.B 1.124-X (F.M.E)	OUTROS	552199000	20.000,00

NOTA DE LIQUIDAÇÃO DE RESTOS A PAGAR - Nº 000054

DADOS DO EMPENHO ORIGINAL

DATA EMISSÃO	Nº EMPENHO	VALOR N.E. (R\$)	VALOR ANULADO (R\$)	TIPO
26/12/2023	26.12.0021	115.000,00	0,00	GLOBAL

FUNCIONAL PROGRAMATICA E FONTE DE RECURSO

ÓRGÃO: 05 SECRETARIA DA EDUCACAO E CULTURA
U. ORCAMENT.: 05.07 FUNDO MUNICIPAL DE EDUCACAO E CULTURA
FUNÇÃO: 12 EDUCAÇÃO
SUBFUNÇÃO: 361 ENSINO FUNDAMENTAL
PROGRAMA: 0008 PADROES BASICOS DE FUNCIONAMENTO DAS ESCOLAS DO ENSINO
PROJETO: 1.005 CONSTRUCAO, AMPLIACAO, REFORMA E APARELHAGEM DE UNIDADES ESCOLARES DO ENSINO FUNDAMEN
NATUREZA: 4.4.90.51.00 OBRAS E INSTALAÇÕES
FONTE: 15.00.100100 RECEITAS DE IMPOSTOS E DE TRANSFERÊNCIA DE IMPOSTOS – EDUCAÇÃO
TIPO CRÉDITO:

DADOS DO CREDOR

NOME: MATOS & ALMEIDA LTDA.
ENDEREÇO: RUA ANTONIO GOMES DA SILVA, 342 - EDMAR BARREIRA - JAGUARIBE CE
C N P J: 01.816.139/0001-70 C G F: 63475 INSC.MUN.: 3535 Telefone:

DADOS DA LIQUIDAÇÃO

DATA DA LIQUIDAÇÃO 01/07/2024	VALOR LIQUIDADO: (R\$) 113.858,44	VALOR DO DESCONTO: (R\$) 0,00	TIPO DA LIQUIDAÇÃO: COM NOTA FISCAL
TIPO DA NOTA FISCAL: SERVIÇO	SUB TIPO DA NOTA FISCAL: ELETRÔNICA FORA DO PADRÃO	Nº DA NOTA FISCAL: 323	Nº DOS FORMULÁRIOS: 1
DATA DA EMISSÃO DA NOTA: 17/01/2024	DATA LIMITE PARA EXPEDIÇÃO: 17/01/2024	SÉRIE DA NOTA: E	SÉRIE DO SELO DE AUTENTICIDADE: INTERNETCE
Nº DO PROTOCOLO DE AUTORIZAÇÃO:	SÉRIE DO SELO: 0	Nº DO SELO FISCAL:	OBS:
CHAVE DE ACESSO: 0	CHAVE DE VERIFICAÇÃO: RDHLJ9WYBFVZUNE6C725QLOATMX		

HISTÓRICO DA LIQUIDAÇÃO

REFERENTE AO 1º BOLETIM DE MEDIÇÃO DA CONTRATAÇÃO DE EMPRESA PARA A CONSTRUÇÃO DE QUADRAS POLIESPORTIVAS NAS LOCALIDADES DE ILHA GRANDE E CATOLÉ, NO MUNICÍPIO DE JAGUARIBE-CE.

Jaguaribe, 1 de Julho de 2024



FRANCISCO ELDER CAVALCANTE BARROSO
LIQUIDANTE

NOTA DE PAGAMENTO - Nº 01.07.0019

RESTOS A PAGAR

DADOS DO EMPENHO

NÚMERO	DATA EMISSÃO	TIPO	VALOR N.E. (R\$)	MODALIDADE / Nº LICITAÇÃO	Nº CONTRATO
26120021	26/12/2023	GLOBAL	115.000,00	CONCORRENCIA PUBLICA / 20.03.03/2023	20.03.03/2023

FUNCIONAL PROGRAMÁTICA E FONTE DE RECURSO

ÓRGÃO: 05 SECRETARIA DA EDUCACAO E CULTURA
U. ORCAMENT.: 05.07 FUNDO MUNICIPAL DE EDUCACAO E CULTURA
FUNÇÃO: 12 EDUCAÇÃO
SUBFUNÇÃO: 361 ENSINO FUNDAMENTAL
PROGRAMA: 0008 PADROES BASICOS DE FUNCIONAMENTO DAS ESCOLAS DO ENSINO
PROJETO: 1.005 CONSTRUCAO, AMPLIACAO, REFORMA E APARELHAGEM DE UNIDADES ESCOLARES DO ENSINO FUNDAMEN
NATUREZA: 4.4.90.51.00 OBRAS E INSTALAÇÕES
FONTE: 15.00.100100 RECEITAS DE IMPOSTOS E DE TRANSFERÊNCIA DE IMPOSTOS – EDUCAÇÃO

DADOS DO CREDOR

NOME: MATOS & ALMEIDA LTDA.
ENDEREÇO: RUA ANTONIO GOMES DA SILVA, 342 - EDMAR BARREIRA - JAGUARIBE CE
C N P J: 01.816.139/0001-70 C G F: 63475 INSC.MUN.: 3535 TELEFONE:

DADOS DO PAGAMENTO

Nº PROCESSO	SALDO ANTERIOR (R\$)	VALOR DESTA PAGTO. (R\$)	SALDO DISPONIVEL (R\$)
01070019	91.584,25	20.000,00	71.584,25
DATA	VALOR BRUTO (R\$)	VALOR RETIDO (R\$)	VALOR LIQUIDO (R\$)
01/07/2024	20.000,00	0,00	20.000,00
COMPETÊNCIA	PRINCIPAL (R\$)	JUROS E MULTA (R\$)	
12/2023	20.000,00	0,00	-----

HISTÓRICO DO PAGAMENTO

CONTRATAÇÃO DE EMPRESA PARA CONSTRUÇÃO DE QUADRAS POLIESPORTIVAS NAS LOCALIDADES DE ILHA GRANDE E CATOLÉ, CONFORME CONTRATO Nº 20.03.03/2023, JUNTO A SECRETARIA DE EDUCAÇÃO E CULTURA, DO MUNICÍPIO DE JAGUARIBE/CE. REFERENTE A NF Nº 323

CERTIFICAÇÃO DO PAGAMENTO

EU, **LUCIANO COSTA DA SILVA**, TESOUREIRO(A) DO(A) **FUNDO MUNICIPAL DE EDUCACAO E CULTURA**, POR ORDEM DO(A) ORDENADOR(A) DE DESPESA SENHOR(A) **FRANCISCO ELDER CAVALCANTE BARROSO**, CERTIFICO QUE DEI CUMPRIMENTO A REALIZAÇÃO DO PAGAMENTO DA DESPESA ORA DESCRITA, APÓS VERIFICADA A DISPONIBILIDADE(S) FINANCEIRA(S) NA(S) CONTA(S) BANCÁRIA(S) A SEGUIR INDICADA(S):

CONTA BANCÁRIA	TIPO DOCUMENTO	Nº DOCUMENTO	VAL. DOCUMENTO (R\$)
B.B 1.124-X (F.M.E)	OUTROS	5521990000	20.000,00

Jaguaribe, 1 de Julho de 2024

FRANCISCO ELDER CAVALCANTE BARROSO
ORDENADOR(A)

NOTA DE SUB EMPENHO DE RESTOS A PAGAR - Nº 01.07.0019

DADOS DO EMPENHO

NÚMERO	DATA EMISSÃO	TIPO	VALOR N.E. (R\$)	MODALIDADE / Nº LICITAÇÃO	Nº CONTRATO
26.12.0021	26/12/2023	GLOBAL	115.000,00	CONCORRENCIA PUBLICA / 20.03.03/2023	20.03.03/2023

FUNCIONAL PROGRAMATICA E FONTE DE RECURSO

ÓRGÃO: 05 SECRETARIA DA EDUCACAO E CULTURA
U. ORCAMENT.: 05.07 FUNDO MUNICIPAL DE EDUCACAO E CULTURA
FUNÇÃO: 12 EDUCAÇÃO
SUBFUNÇÃO: 361 ENSINO FUNDAMENTAL
PROGRAMA: 0008
PROJETO: 1.005 INSTALAÇÃO DE BIBLIOTECAS NAS ESCOLAS DO ENSINO FUNDAMENTAL
NATUREZA: 4.4.90.51.00 OBRAS E INSTALAÇÕES
FONTE: 15.00.100100 RECEITAS DE IMPOSTOS E DE TRANSFERÊNCIA DE IMPOSTOS – EDUCAÇÃO
TIPO CRÉDITO:

DADOS DO CREDOR

NOME: MATOS & ALMEIDA LTDA.
ENDEREÇO: RUA ANTONIO GOMES DA SILVA, 342 - EDMAR BARREIRA - JAGUARIBE CE
C N P J: 01.816.139/0001-70 C G F: 63475 INSC.MUN.: 3535 TELEFONE:

MOVIMENTAÇÃO DE SUB-EMPENHO

Nº PROCESSO	DATA	SALDO ANTERIOR (R\$)	VALOR DESTA PAGTO. (R\$)	SALDO DISPONIVEL (R\$)
01.07.0019	01/07/2024	91.584,25	20.000,00	71.584,25

HISTÓRICO

CONTRATAÇÃO DE EMPRESA PARA CONSTRUÇÃO DE QUADRAS POLIESPORTIVAS NAS LOCALIDADES DE ILHA GRANDE E CATOLÉ, CONFORME CONTRATO Nº 20.03.03/2023, JUNTO A SECRETARIA DE EDUCAÇÃO E CULTURA, DO MUNICÍPIO DE JAGUARIBE/CE. REFERENTE A NF Nº 323

A DOCUMENTAÇÃO QUE HABILITA O PRESENTE PROCESSO DE PAGAMENTO, ENCONTRA-SE ANEXADA AO PROCESSO Nº 15030017 DE 15/03/2024

Jaguaribe, 1 de Julho de 2024



FRANCISCO ELDER CAVALCANTE BARROSO
ORDENADOR(A)

NOTA DE PAGAMENTO - Nº 29.05.0023
RESTOS A PAGAR

DADOS DO EMPENHO

NÚMERO	DATA EMISSÃO	TIPO	VALOR N.E. (R\$)	MODALIDADE / Nº LICITAÇÃO	Nº CONTRATO
26120021	26/12/2023	GLOBAL	115.000,00	CONCORRENCIA PUBLICA / 20.03.03/2023	20.03.03/2023

FUNCIONAL PROGRAMATICA E FONTE DE RECURSO

ÓRGÃO: 05 SECRETARIA DA EDUCACAO E CULTURA
U. ORCAMENT.: 05.07 FUNDO MUNICIPAL DE EDUCACAO E CULTURA
FUNÇÃO: 12 EDUCAÇÃO
SUBFUNÇÃO: 361 ENSINO FUNDAMENTAL
PROGRAMA: 0008 PADROES BASICOS DE FUNCIONAMENTO DAS ESCOLAS DO ENSINO
PROJETO: 1.005 CONSTRUCAO, AMPLIACAO, REFORMA E APARELHAGEM DE UNIDADES ESCOLARES DO ENSINO FUNDAMENTAL
NATUREZA: 4.4.90.51.00 OBRAS E INSTALAÇÕES
FONTE: 15.00.100100 RECEITAS DE IMPOSTOS E DE TRANSFERÊNCIA DE IMPOSTOS – EDUCAÇÃO

DADOS DO CREDOR

NOME: MATOS & ALMEIDA LTDA.
ENDEREÇO: RUA ANTONIO GOMES DA SILVA, 342 - EDMAR BARREIRA - JAGUARIBE CE
C N P J: 01.816.139/0001-70 C G F: 63475 INSC.MUN.: 3535 TELEFONE:

DADOS DO PAGAMENTO

Nº PROCESSO	SALDO ANTERIOR (R\$)	VALOR DESTA PAGTO. (R\$)	SALDO DISPONIVEL (R\$)
29050023	41.527,42	20.000,00	21.527,42
DATA	VALOR BRUTO (R\$)	VALOR RETIDO (R\$)	VALOR LIQUIDO (R\$)
29/05/2024	20.000,00	0,00	20.000,00
COMPETÊNCIA	PRINCIPAL (R\$)	JUROS E MULTA (R\$)	
12/2023	20.000,00	0,00	-----

HISTÓRICO DO PAGAMENTO

CONTRATAÇÃO DE EMPRESA PARA CONSTRUÇÃO DE QUADRAS POLIESPORTIVAS NAS LOCALIDADES DE ILHA GRANDE E CATOLÉ, CONFORME CONTRATO Nº 20.03.03/2023, JUNTO A SECRETARIA DE EDUCAÇÃO E CULTURA, DO MUNICÍPIO DE JAGUARIBE/CE. REFERENTE A NF 323.

CERTIFICAÇÃO DO PAGAMENTO

EU, **LUCIANO COSTA DA SILVA**, TESOUREIRO(A) DO(A) **FUNDO MUNICIPAL DE EDUCACAO E CULTURA**, POR ORDEM DO(A) ORDENADOR(A) DE DESPESA SENHOR(A) **FRANCISCO ELDER CAVALCANTE BARROSO**, CERTIFICO QUE DEI CUMPRIMENTO A REALIZAÇÃO DO PAGAMENTO DA DESPESA ORA DESCRITA, APÓS VERIFICADA A DISPONIBILIDADE(S) FINANCEIRA(S) NA(S) CONTA(S) BANCÁRIA(S) A SEGUIR INDICADA(S):

CONTA BANCÁRIA	TIPO DOCUMENTO	Nº DOCUMENTO	VAL. DOCUMENTO (R\$)
B.B 1.124-X (F.M.E)	OUTROS	552199000	20.000,00

Jaguaribe, 29 de Maio de 2024

FRANCISCO ELDER CAVALCANTE BARROSO
ORDENADOR(A)

NOTA DE PAGAMENTO - Nº 29.05.0023

RESTOS A PAGAR

DADOS DO EMPENHO

NÚMERO	DATA EMISSÃO	TIPO	VALOR N.E. (R\$)	MODALIDADE / Nº LICITAÇÃO	Nº CONTRATO
26120021	26/12/2023	GLOBAL	115.000,00	CONCORRENCIA PUBLICA / 20.03.03/2023	20.03.03/2023

FUNCIONAL PROGRAMATICA E FONTE DE RECURSO

ÓRGÃO: 05 SECRETARIA DA EDUCACAO E CULTURA
U. ORCAMENT.: 05.07 FUNDO MUNICIPAL DE EDUCACAO E CULTURA
FUNÇÃO: 12 EDUCAÇÃO
SUBFUNÇÃO: 361 ENSINO FUNDAMENTAL
PROGRAMA: 0008 PADROES BASICOS DE FUNCIONAMENTO DAS ESCOLAS DO ENSINO
PROJETO: 1.005 CONSTRUCAO, AMPLIACAO, REFORMA E APARELHAGEM DE UNIDADES ESCOLARES DO ENSINO FUNDAMENTAL
NATUREZA: 4.4.90.51.00 OBRAS E INSTALAÇÕES
FONTE: 15.00.100100 RECEITAS DE IMPOSTOS E DE TRANSFERÊNCIA DE IMPOSTOS – EDUCAÇÃO

DADOS DO CREDOR

NOME: MATOS & ALMEIDA LTDA.
ENDEREÇO: RUA ANTONIO GOMES DA SILVA, 342 - EDMAR BARREIRA - JAGUARIBE CE
C N P J: 01.816.139/0001-70 C G F: 63475 INSC.MUN.: 3535 TELEFONE:

DADOS DO PAGAMENTO

Nº PROCESSO	SALDO ANTERIOR (R\$)	VALOR DESTA PAGTO. (R\$)	SALDO DISPONIVEL (R\$)
29050023	41.527,42	20.000,00	21.527,42
DATA	VALOR BRUTO (R\$)	VALOR RETIDO (R\$)	VALOR LIQUIDO (R\$)
29/05/2024	20.000,00	0,00	20.000,00
COMPETÊNCIA	PRINCIPAL (R\$)	JUROS E MULTA (R\$)	
12/2023	20.000,00	0,00	-----

HISTÓRICO DO PAGAMENTO

CONTRATAÇÃO DE EMPRESA PARA CONSTRUÇÃO DE QUADRAS POLIESPORTIVAS NAS LOCALIDADES DE ILHA GRANDE E CATOLÉ, CONFORME CONTRATO Nº 20.03.03/2023, JUNTO A SECRETARIA DE EDUCAÇÃO E CULTURA, DO MUNICÍPIO DE JAGUARIBE/CE. REFERENTE A NF 323.

CERTIFICAÇÃO DO PAGAMENTO

EU, **LUCIANO COSTA DA SILVA**, TESOUREIRO(A) DO(A) **FUNDO MUNICIPAL DE EDUCACAO E CULTURA**, POR ORDEM DO(A) ORDENADOR(A) DE DESPESA SENHOR(A) **FRANCISCO ELDER CAVALCANTE BARROSO**, CERTIFICO QUE DEI CUMPRIMENTO A REALIZAÇÃO DO PAGAMENTO DA DESPESA ORA DESCRITA, APÓS VERIFICADA A DISPONIBILIDADE(S) FINANCEIRA(S) NA(S) CONTA(S) BANCÁRIA(S) A SEGUIR INDICADA(S):

CONTA BANCÁRIA	TIPO DOCUMENTO	Nº DOCUMENTO	VAL. DOCUMENTO (R\$)
B.B 1.124-X (F.M.E)	OUTROS	552199000	20.000,00

Jaguaribe, 29 de Maio de 2024

FRANCISCO ELDER CAVALCANTE BARROSO
ORDENADOR(A)

NOTA DE LIQUIDAÇÃO DE RESTOS A PAGAR - Nº 0000040

DADOS DO EMPENHO ORIGINAL

DATA EMISSÃO	Nº EMPENHO	VALOR N.E. (R\$)	VALOR ANULADO (R\$)	TIPO
26/12/2023	26.12.0021	115.000,00	0,00	GLOBAL

FUNCIONAL PROGRAMÁTICA E FONTE DE RECURSO

ÓRGÃO: 05 SECRETARIA DA EDUCACAO E CULTURA
U. ORCAMENT.: 05.07 FUNDO MUNICIPAL DE EDUCACAO E CULTURA
FUNÇÃO: 12 EDUCAÇÃO
SUBFUNÇÃO: 361 ENSINO FUNDAMENTAL
PROGRAMA: 0008 PADROES BASICOS DE FUNCIONAMENTO DAS ESCOLAS DO ENSINO
PROJETO: 1.005 CONSTRUCAO, AMPLIACAO, REFORMA E APARELHAGEM DE UNIDADES ESCOLARES DO ENSINO FUNDAMENTAL
NATUREZA: 4.4.90.51.00 OBRAS E INSTALAÇÕES
FONTE: 15.00.100100 RECEITAS DE IMPOSTOS E DE TRANSFERÊNCIA DE IMPOSTOS - EDUCAÇÃO
TIPO CRÉDITO:

DADOS DO CREDOR

NOME: MATOS & ALMEIDA LTDA.
ENDEREÇO: RUA ANTONIO GOMES DA SILVA, 342 - EDMAR BARREIRA - JAGUARIBE - CE
C.N.P.J.: 01.816.138/0001-70 C.G.F.: 63475 INSC. MUN.: 3535 Telefone:

DADOS DA LIQUIDAÇÃO

DATA DA LIQUIDAÇÃO	VALOR LIQUIDADO: (R\$)	VALOR DO DESCONTO: (R\$)	TIPO DA LIQUIDAÇÃO:
17/01/2024	64.943,17	0,00	COM NOTA FISCAL
TIPO DA NOTA FISCAL	SUB TIPO DA NOTA FISCAL	Nº DA NOTA FISCAL	Nº DOS FORMULÁRIOS
SERVIÇO	ELETRÔNICA FORA DO PADRÃO	323	1
DATA DA EMISSÃO DA NOTA	DATA LIMITE PARA EXPEDIÇÃO	SÉRIE DA NOTA	SÉRIE DO SELO DE AUTENTICIDADE
17/01/2024		1	INTERNETCE
Nº DO PROTOCOLO DE AUTORIZAÇÃO	SÉRIE DO SELO	Nº DO SELC FISCAL	OBS
	0		
CHAVE DE ACESSO	CHAVE DE VERIFICAÇÃO:		
0	tdhij9wybfczune6c725qloatmx		

HISTÓRICO DA LIQUIDAÇÃO

REF. AO 1º BOLETIM DE MEDIÇÃO DA CONTRAÇÃO DE EMPRESA PARA ACONSTRUÇÃO DE QUADRAS POLIESPORTIVAS NAS LOCALIDADES DE ILHA GRANDE E CATOLÉ, NO MUNICÍPIO DE JAGUARIBE-CE.

Jaguaribe, 17 de Janeiro de 2024

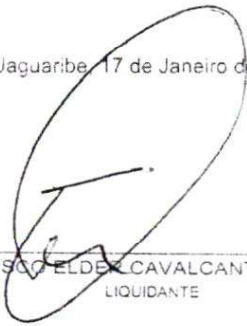
FRANCISCO ELDEIR CAVALCANTE BARROSO
LIQUIDANTE



Nota de Solicitação de Liquidação de Restos à Pagar

Fornecedor: MATOS & ALMEIDA LTDA.

CNPJ: 01.816.139/0001-70

Endereço: RUA ANTONIO GOMES DA SILVA, 342

Bairro: EDMAR BARREIRA

Cidade: Jaguaribe

UF: CE

CEP: 63475000

Telefone:

E-Mail:

Banco: BRASIL

ATENÇÃO !!! Os Dados Bancários Devem ser Cadastrados no Sistema Gestor Municipal.

Agência: 1-1

Tipo de Conta: Conta Corrente

Conta: 1-1

U. Orçamentária: 0507 - Fundo Municipal de Educação e Cultura

U. Funcional: Depto. Financeiro

Função: 12 - Educação

Subfunção: 361 - Ensino Fundamental

Programa: 0008 - Pedagogia Básica de Funcionamento das Escolas do Ensino

Proj\Atividade: 1005 - Construção, Ampliação, Reforma e Aparelhagem de Unidades Escolares do Ensino Fundamental

Natureza: 4.4.90.51.00 - Obras e Instalações

Fonte Recurso: 1500100100 - Receitas de Impostos e de Transferência de Impostos - Educação

Centro de Custo: OBRAS E REFORMAS MUNICIPAIS

Tipo Processo: Concorrência

No. Processo: Contrato 20.03.03/2023 - Licitação: 20.03.03/2023

Nº Empenho: 26120021 - Global

Nº Nota Fiscal: 323

Dt Emissão NF: 17/01/2024

Dt. Solicitação 17/01/2024
Liquidação:

Data Expedição:

Mês Referência: 26/12/2023 A 12/01/2024

Vir. Liquidação: R\$ 113.858,44

(CENTO E TREZE MIL E OITOCENTOS E CINQUENTA E OITO REAIS E QUARENTA E QUATRO CENTAVOS)

Tipo de NF: Serviço

SubTipo de NF: ELETRÔNICA FORA DO PADRÃO NACIONAL

Série NF: 1

Pr. Autorização:

Ch. Verificação:

Ch. Acesso:

Histórico da Liquidação

1ª MEDIÇÃO REFERENTE A CONTRATAÇÃO DE EMPRESA PARA A CONSTRUÇÃO DE QUADRAS POLIESPORTIVAS NAS LOCALIDADES DE ILHA GRANDE E CATOLE, CONFORME CONTRATO Nº 20.03.03/2023, JUNTO A SECRETARIA DE EDUCAÇÃO E CULTURA.

Itens da Liquidação

Cod.	Nome	Lote	Qtde	Val. Unitário	Val. Total
53885	CONSTRUÇÃO DE QUADRAS POLIESPORTIVAS NAS LOCALIDADES DE ILHA GRANDE E CATOLE	1	1,00	113.858,44	113.858,44

Responsável pela elaboração

WILLIANE KELI FELIX BARBOSA

Ordenador de Despesa

FRANCISCO ELDER CAVALCANTE BARROSO

Flávio de Aguiar Soares
Controlador de Custos da Prefeitura
Avaliação e Vistoria

Técnico

Data



NOTA DE EMPENHO - Nº 26.12.0021

DADOS DO EMPENHO

DATA EMISSÃO	TIPO	MODALIDADE / Nº LICITAÇÃO	Nº CONTRATO	DIID
26/12/2023	GLOBAL	CONCORRÊNCIA PUBLICA / 20.03.03/2023	20.03.03/2023	108592023
CENTRO DE CUSTO			OBS	

OBRAS E REFORMAS MUNICIPAIS

FUNCIONAL PROGRAMATICA E FONTE DE RECURSO

ORGÃO: 05 SECRETARIA DA EDUCACAO E CULTURA
 U. ORCAMENT.: 05 07 FUNDO MUNICIPAL DE EDUCACAO E CULTURA
 FUNÇÃO: 12 EDUCAÇÃO
 SUBFUNÇÃO: 361 ENSINO FUNDAMENTAL
 PROGRAMA: 0008 PADROES BASICOS DE FUNCIONAMENTO DAS ESCOLAS DO ENSINO
 PROJETO: 1 005 CONSTRUCAO, AMPLIACAO, REFORMA E APARELHAGEM DE UNIDADES ESCOLARES DO ENSINO FUNDAMENTAL
 NATUREZA: 4 4 90 51 00 OBRAS E INSTALAÇÕES
 FONTE: 15 00.100100 RECEITAS DE IMPOSTOS E DE TRANSFERÊNCIA DE IMPOSTOS -- EDUCAÇÃO
 TIPO CREDITO: 1 ORÇAMENTÁRIO
 PCASP: 123210601 OBRAS EM ANDAMENTO

DEMONSTRATIVO DO SALDO DA DOTAÇÃO

EMPENHO	SALDO ANTERIOR (R\$)	VALOR DO EMPENHO (R\$)	SALDO ATUAL (R\$)
126	450.617,12	115.000,00	335.617,12

DADOS DO CREDOR

NOME: MATOS & ALMEIDA LTDA.
 ENDEREÇO: RUA ANTONIO GOMES DA SILVA, 342 - EDMAR BARREIRA - JAGUARIBE - CE
 C.N.P.J.: 01.816.139/0001-70 C.O.F.: 63475 INSC.MUN.: 3535 Telefone:

HISTÓRICO DO EMPENHO

VALOR EMPENHADO PARA ATENDER DESPESAS COM CONTRATAÇÃO DE EMPRESA PARA CONSTRUÇÃO DE QUADRAS POLIESPORTIVAS NAS LOCALIDADES DE ILHA GRANDE E CATOLÉ CONFORME CONTRATO Nº 20.03.03/2023, JUNTO A SECRETARIA DE EDUCAÇÃO E CULTURA, DO MUNICÍPIO DE JAGUARIBE/CE

ITENS DO EMPENHO

CODIGO	ESPECIFICAÇÃO	UNIDADE	QUANT.	VAL. UNITARIO (R\$)	VAL. TOTAL (R\$)
53585	CONSTRUÇÃO DE QUADRAS POLIESPORTIVAS NAS LOCALIDADES DE	SERV	1	115.000,00	115.000,00
Total dos Itens: (R\$)					115.000,00

Eu, FRANCISCO ELDER CAVALCANTE BARROSO, no uso competente das minhas atribuições de Ordenador(a) de Despesa do(a) FUNDO MUNICIPAL DE EDUCAÇÃO E CULTURA, autorizo o fornecimento ou execução dos serviços ora descritos, obedecidas as condições e especificações desta Nota de Empenho Nº 261 20021. A(os) 26 de Dezembro de 2023

Responsável pelo Setor

FRANCISCO ELDER CAVALCANTE BARROSO
ORDENADOR(A)

29/05/2024 - BANCO DO BRASIL - 15:43:58
219902199 SEGUNDA VIA 0002
COMPROVANTE DE TRANSFERENCIA
DE CONTA CORRENTE P/ CONTA CORRENTE

CLIENTE: PMJ FME
AGENCIA: 2199-7 CONTA: 1.124-X
=====

DATA DA TRANSFERENCIA	29/05/2024
NR. DOCUMENTO	552.199.000.020.206
VALOR TOTAL	20.000,00

***** TRANSFERIDO PARA:
CLIENTE: MATOS & ALMEIDA LTDA
AGENCIA: 2199-7 CONTA: 20.206-1
NR. DOCUMENTO 552.199.000.001.124
=====

NR.AUTENTICACAO	A.10A.5FE.589.463.8EC
-----------------	-----------------------

Transação efetuada com sucesso por: JE790331 FRANCISCO ELDER CAVALCANTE BARROSO.

G337291537967764018
29/05/2024 15:43:56

Transferência entre contas diversas

Debitado

Nome PMJ FME
Agência 2199-7
Conta corrente 1124-X

Creditado

Nome MATOS & ALMEIDA LTDA
Agência 2199-7
Conta corrente 20206-1
Valor 20.000,00
Destinação 0
Data Nesta data

Assinada por JE790331 FRANCISCO ELDER CAVALCANTE BARROSO 29/05/2024 14:55:19
JE689885 IVONETE SALDANHA DA SILVA 29/05/2024 15:43:56

Transação efetuada com sucesso.

Transação efetuada com sucesso por: JE689885 IVONETE SALDANHA DA SILVA.



Entre contas correntes

G3342914517519081
29/05/2024 14:55:22

Debitado

Nome	PMJ FME
Agência	2199-7
Conta corrente	1124-X

Creditado

Nome	MATOS & ALMEIDA LTDA
Agência	2199-7
Conta corrente	20206-1
Valor	20.000,00
Data	Nesta data

Transação registrada como pendente por insuficiência de assinaturas.

Pendência número: **330943316**.

Usuário: JE790331 FRANCISCO ELDER CAVALCANTE BARROSO.



Prefeitura Municipal de Jaguaribe
Documento de Intenção de Despesa

DID: 108592023

Data: 26/12/2023

Fornecedor: MATOS & ALMEIDA LTDA

CNPJ: 01.816.139/0001-70

Endereço: RUA ANTONIO GOMES DA SILVA, 342

Bairro: EDMAR BARREIRA

Cidade: Jaguaribe

UF: CE

CEP: 63475000

Telefone:

E-Mail:

U. Orçamentária: 0507 - Fundo Municipal de Educação e Cultura

U. Funcional: Depto. Financeiro

Função: 12 - Educação

Dotação: 126

Subfunção: 361 - Ensino Fundamental

Programa: 0008 - Padroes Basicos de Funcionamento das Escolas do Ensino

Proj\Atividade: 1005 - Construcao, Ampliacao, Reforma e Aparelhagem de Unidades Escoliars do Ensino Fundamental

Natureza: 4.4.90.51.00 - Obras e Instalações

Fonte Recurso: 1500100100 - Receitas de Impostos e de Transferência de Impostos - Educação

Centro de Custo: OBRAS E REFORMAS MUNICIPAIS

Tipo Processo: Concorrência

Nº Processo: Contrato: 20.03.03/2023 - Licitação: 20.03.03/2023

Modalidade: Global

Valor do DID: R\$ 115.000,00

Histórico

CONTRATAÇÃO DE EMPRESA PARA CONSTRUÇÃO DE QUADRAS POLIESPORTIVAS NAS LOCALIDADES DE ILHA GRANDE E CATOLÉ, CONFORME CONTRATO Nº 20.03.03/2023, JUNTO A SECRETARIA DE EDUCAÇÃO E CULTURA, DO MUNICÍPIO DE JAGUARIBE/CE.

Itens do DID

Item	Qtde DID	Val. Unit	Total
CONSTRUÇÃO DE QUADRAS POLIESPORTIVAS NAS LOCALIDADES DE ILHA GRANDE E CATOLÉ	1,00	115.000,00	115.000,00

Ordenador

Responsável pelo preenchimento

FRANCISCO ELTON CAVALCANTE BARROSO

WILLIAM REBEY LIMA BARBOSA

Recepção em: ____/____/____

Visto: _____



Emissão de comprovantes

G3382809374383861
28/02/2024 09:40:57

27/02/2024 - BANCO DO BRASIL - 16:01:57
219902199 SEGUNDA VIA 0001
COMPROVANTE DE TRANSFERENCIA
DE CONTA CORRENTE P/ CONTA CORRENTE

CLIENTE: PMJ FME
AGENCIA: 2199-7 CONTA: 1.124-X

=====

DATA DA TRANSFERENCIA	27/02/2024
NR. DOCUMENTO	552.199.000.020.206
VALOR TOTAL	10.000,00

***** TRANSFERIDO PARA:

CLIENTE: MATOS & ALMEIDA LTDA
AGENCIA: 2199-7 CONTA: 20.206-1
NR. DOCUMENTO 552.199.000.001.124

=====

NR.AUTENTICACAO E.1D6.A96.786.F3E.084

Transação efetuada com sucesso por: JE790331 FRANCISCO ELDER CAVALCANTE BARROSO.

G336271554852780015
27/02/2024 16:01:57

Transferência entre contas diversas

Debitado

Nome PMJ FME
Agência 2199-7
Conta corrente 1124-X

Creditado

Nome MATOS & ALMEIDA LTDA
Agência 2199-7
Conta corrente 20206-1
Valor 10.000,00
Destinação 0
Data Nesta data

Assinada por JE790331 FRANCISCO ELDER CAVALCANTE BARROSO 27/02/2024 13:21:01
JE689885 IVONETE SALDANHA DA SILVA 27/02/2024 16:01:57

Transação efetuada com sucesso.

Transação efetuada com sucesso por: JE689885 IVONETE SALDANHA DA SILVA.



G3352713142419741
27/02/2024 13:21:07

Entre contas correntes

Debitado

Nome	PMJ FME
Agência	2199-7
Conta corrente	1124-X

Creditado

Nome	MATOS & ALMEIDA LTDA
Agência	2199-7
Conta corrente	20206-1
Valor	10.000,00
Data	Nesta data

Transação registrada como pendente por insuficiência de assinaturas.

Pendência número: **309099403**.

Usuário: JE790331 FRANCISCO ELDER CAVALCANTE BARROSO.



ESTADO DO CEARA
PREFEITURA MUNICIPAL DE JAGUARIBE
SEC. DO PLANEJAMENTO E GESTÃO - SEPLAG

Nota Nº
0000000323
SÉRIE
ELETRÔNICA

NOTA FISCAL ELETRÔNICA DE PRESTAÇÃO DE SERVIÇOS

Data de Geração	17/01/2024	Competência	JAN/2024	Nº da NFS-e Substituída	0
Nº do RPS	0	Local da Prestação	JAGUARIBE-CE	Optante do Simples	SIM

DADOS DO PRESTADOR DO SERVIÇO

Razão Social	MATOS & ALMEIDA LTDA						
Nome Fantasia	CONSTRUTORA MATOS						
Endereço	RUA ANTONIO GOMES DA SILVA, 342 - EDMAR BARREIRA						
CPF/CNPJ	01.816.139/0001-70	Insc. Municipal	3535	UF	CE		Insc. Estadual
Cidade	JAGUARIBE	C.E.P	63475000	Comp.	TERREO	Telefone	(88) 3522-3044

DADOS DO TOMADOR DO SERVIÇO

Razão Social	FUNDO MUNICIPAL DE EDUCACAO			E-mail			
Endereço	AV AV 08 DE NOVENBRO, 767 TERREO CENTRO 63475000 JAGUARIBE-CE						
CPF/CNPJ	30.625.199/0001-04	Insc. Municipal	0	Insc. Estadual		Telefone	

DESCRIÇÃO DOS SERVIÇOS

REF: Ao Pagamento do 1º Boletim de Medição da CÂ CONTRATAÇÃO DE EMPRESA PARA CONSTRUÇÃO DE QUADRAS POLIESPORTIVAS NAS LOCALIDADES DE ILHA GRANDE E CATOLÉ, NO MUNICIPIO DE JAGUARIBE-CE.
CONFORME CONTRATO: 20.03.03/2023. CNO nº 90.017.55043/70,
DOC. EMITIDO POR EMPRESA OPTANTE PELO SIMPLES NACIONAL

FCO. F. DEES. INVALCANTE BARROSO
Secretário de Educação
e Cultura - Jaguaribe/CE
RUA MARIA Nº 269/2021
CPF: 743.347.003-49

CODIGO DA ATIVIDADE/SERVIÇO

702 / 412040000 - Construção de edifícios

INFORMAÇÕES PARA SERVIÇOS DE CONSTRUÇÃO CIVIL

CÓDIGO DA OBRA		ART DA OBRA	CE20231336958
----------------	--	-------------	---------------

TRIBUTOS FEDERAIS

PIS	0,00	COFINS	0,00	INSS	0,00	CSLL	0,00	IRRF	0,00
-----	------	--------	------	------	------	------	------	------	------

VALORES DO PRESTADOR		INFORMAÇÕES DA OPERAÇÃO		CÁLCULO DO ISS	
Valor dos Serviços	113.858,44	Natureza da Operação		Valor dos Serviços	113.858,44
(-) Desconto Incondicionado	0,00	Tributada no Município		(-) Dedução permitida em lei	45.543,37
(-) Desconto condicionado	0,00	Regime Especial de Tributação		(-) Desconto Incondicionado	0,00
(-) Retenções Federais	0,00	0-Nenhum		Base de Cálculo	68.315,07
Outras Retenções	0,00	Código de Validação/Link		(X) Alíquota do ISS	5,0000%
(-) ISS Retido	3.415,75	rdhj9wybfvzune6c725qloatmx		ISS a Pater	(X)Sim () Não
(=) Valor Líquido	110.442,69	https://www.jaguaribe.ce.gov.br		(=) Valor do ISS	3.415,75

INFORMAÇÕES ADICIONAIS

Dados Bancários jurídica, BANCO DO BRASIL; AG: 2199-7, C/C: 20.206-1

OUTRAS INFORMAÇÕES

Impressa em: 17/01/24 11:11

Hora da emissão: 11:11:53



MATOS & ALMEIDA LTDA.
CNPJ:01.816.139/0001-70.

RUA: ANTÔNIO GOMES DA SILVA Nº342, BAIRRO: EDMAR BARREIRA,
JAGUARIBE-CE, CEP: 63475-000 CONTATO: 3522-3044 OU (88) 98272375 EMAIL: matosealmeida@outlook.com

Nº: 001/2024.

Recibo:.....R\$ 113.858,44

Prezado Sr.(a)

Conforme **Nota Fiscal Nº 000323**, cuja o valor que Nós Recebemos do Fundo Municipal da Secretaria e Educação e Cultura inscrito no CNPJ/MF sob o nº 07.443.708/0001-66, através da PREFEITURA MUNICIPAL DE JAGUARIBE, pessoa jurídica de direito público interno, inscrito no CNPJ/MF sob o nº 07.443.708/0001-66, com sede na Praça Senador Fernandes Távora S/N - Centro, CEP: 63475-000, JAGUARIBE-CE;

Referente ao pagamento do **01ª (primeiro) Boletim de Medição da contratação de empresa para construção de quadras poliesportivas nas localidades de Ilha grande e Catolé no Município de Jaguaribe -CE**, Conforme a CONCORRENCIA PÚBLICA Nº 20.03.03/2023, pelo contrato nº 20.03.03/2023, ART OBRA / SERVIÇO Inicial nº CE20231336958. CNO n º 90.017.55043/70. a quantia dos Serviços foi no valor de R\$ 113.858,44 (CENTO E TREZE MIL E OITOCENTOS E CINQUENTA E OITO REAIS E QUARENTA E QUATRO CENTAVOS).

INFORMAÇÕES TRIBUTOS

VALORES DO PRESTADOR:

CÁLCULO DO ISS:

Valor dos Serviços	(R\$) 113.858,44	Valor dos Serviços	(R\$) 113.858,44
(-) Desconto Incondicionado	(R\$) 0,00	(-) Dedução permitida em lei	(R\$) 45.543,37
(-) Desconto condicionado	(R\$) 0,00	(-) Desconto Incondicionado	(R\$) 0,00
(-) Retenções Federais	(R\$) 0,00	Base de Cálculo	(R\$) 68.315,07
Outras Retenções	(R\$) 0,00	(X) Alíquota do ISS	5,00%
(-) ISS Retido	(R\$) 3.415,75	(=) Valor do ISS	(R\$) 3.415,75
(=) Valor Líquido	(R\$) 110.442,69		

TRIBUTOS FEDERAIS:

PIS: 0,00 COFINS: 0,00 INSS: (R\$) 0,00 CSLL: 0,00 IRRF: 0,00

O valor líquido a Receber e de R\$ 110.442,69 (CENTO E DEZ MIL E QUATROCENTOS E QUARENTA E DOIS REAIS E SESSENTA E NOVE CENTAVOS)

Pelo que firmamos o presente recibo, para todos os fins de direito.:

Jaguaribe _____ de _____ de _____.

Dados da Conta Jurídica são os Seguintes:

BANCO DO BRASIL;

AGÊNCIA: 2199-7,

CONTA CORRENTE: 20.206-1

FAVORECIDO: MATOS & ALMEIDA LTDA-ME

CNPJ: 01.816.139/0001-70

Denis Weima Silva Cardoso

Procurador Legal

DENIS WEIMA SILVA CARDOSO

Matos & Almeida LTDA- ME
R Antonio Gomes da Silva, 342 - Edmar Barreira Pinheiro
63.475-000 JAGUARIBE - CE
Cnpj: 01.816.139/0001 - 70

MATOS & ALMEIDA LTDA-ME CNPJ: 01.816.139/0001-70

RUA: ANTÔNIO GOMES DA SILVA Nº342, BAIRRO: EDMAR BARREIRA, JAGUARIBE-CE, CEP: 63475-000
CONTATO: 3522-3044 OU (88) 98272375 EMAIL: matosealmeida@outlook.com



PREFEITURA DE
JAGUARIBE

ORDEM DE SERVIÇO

Nº da Ordem de Serviço		Modalidade da Licitação	
20.03.03/2023		CONCORRÊNCIA PUBLICA	
SECRETARIA DE EDUCAÇÃO E CULTURA			
Nº da Licitação	Nº do Contrato	Data de Contrato	
20.03.03/2023	20.03.03/2023	26 de dezembro de 2023	
Contratado			
MATOS & ALMEIDA LTDA			
Endereço			
RUA ANTÔNIO GOMES DA SILVA, 342, TÉRREO, EDMAR BARREIRA, CEP: 63.475-000, JAGUARIBE/CE.			
Nº do CNPJ/CPF		Nº Telefone/E-mail	
01.816.139/0001-70		-	
Autorizo a execução dos serviços abaixo discriminados			
CONTRATAÇÃO DE EMPRESA PARA CONSTRUÇÃO DE QUADRAS POLIESPORTIVAS NAS LOCALIDADES DE ILHA GRANDE E CATOLÉ, JUNTO A SECRETARIA DE EDUCAÇÃO E CULTURA DO MUNICÍPIO DE JAGUARIBE/CE			
Valor Global			
R\$ 793.411,14 (Setecentos e noventa e três mil, quatrocentos e onze reais e quatorze centavos)			
Validade da proposta		Prazo de execução	
60 (sessenta) dias		90 (Noventa) dias	

Jaguaribe – CE, 26 de dezembro de 2023.

FRANCISCO ELDER
CAVALCANTE

BARROSO:7433470034
9

Assinado de forma digital por
FRANCISCO ELDER CAVALCANTE
BARROSO:74334700349
Dados: 2023.12.26 10:36:32 -05'00'

Francisco Elder Cavalcante Barroso
Secretário de Educação e Cultura
CONTRATANTE

Denis Weima Silva Cardoso
MATOS & ALMEIDA LTDA
CONTRATADA



CADASTRO NACIONAL DE OBRAS - CNO



COMPROVANTE DE INSCRIÇÃO DE OBRA

Informações da obra

Número de inscrição da obra 90.017.55043/70	Nome da obra CONST DE QUADRAS POLIESPORTIVAS	Data do cadastramento 27/12/2023 09:03		
Origem do cadastramento e-CAC				
Tipo Zona Zona Rural	ART CE20231336958	RRT	CIB 0000000-0	Cadastro Imobiliário
Data do início da obra 26/12/2023	CNAE 4299501 Construção de instalações esportivas e recreativas			

Situação da obra

Situação Ativa	Data 26/12/2023
--------------------------	---------------------------

Endereço

País BRASIL	Município JAGUARIBE	UF CE	CEP 63475000
Bairro ZONA RURAL	Logradouro VILA ILHA GRANDE E CATOLE	Número SN	

Responsável

Nome MATOS & ALMEIDA LTDA	CPF/CNPJ 01.816.139/0001-70	Vínculo Construtora
Data de início da responsabilidade 26/12/2023	Data de término da responsabilidade	

Contratantes

CPF/CNPJ	Nome
30.625.199/0001-04	FUNDO MUNICIPAL DE EDUCACAO

Áreas Complementares

Categoria	Destinação	Tipo de Obra	Tipo de Área	Área Coberta	Área Descoberta	Área Total
Obra Nova	Galpão industrial	Alvenaria	Quadra Esportiva e Poliesportiva	0,00 m ²	549,51 m ²	549,51 m ²

Área Resultante

Área Resultante da Obra 549,51 m ²



MATOS & ALMEIDA LTDA
 CNPJ: 01.816.139/0001-70

Aviã de construção nº 638/2024
 Nº: 90.017.55043/70

BOLETIM DE MEDIÇÃO
 PREFEITURA MUNICIPAL DE JAGUARIBE
 SECRETARIA DA INFRAESTRUTURA, TRANSPORTES E URBANISMO
 RECURSO SECRETARIA MUNICIPAL DE EDUCAÇÃO

CONTRATO: 20.03.03/2023
 VALORES (R\$)
 ADITIVO: R\$ -
 VALOR TOTAL SERV. R\$ 793.411,14
 VALOR DA MEDIÇÃO R\$ 113.858,44
 MEDIÇÃO ACUMULADA: R\$ 113.858,44
 SALDO: R\$ 679.552,70

ITEM	DESCRIÇÃO	UNID.	QUANT.	VALOR UNIT.	VALOR TOTAL	CONTRATADA	ADICIONADA	REBAIXADA	REAJUSTADA	PERÍODO DOS SERVIÇOS	DATA DE EMISSÃO	VALOR UNIT.	VALOR TOTAL
8.2	C1943 POLIMENTO EM PISO INDUSTRIAL	M2	480,00	50,89	64.55	30.984,00	0,00	0,00	0,00	26/12/2023 a 12/01/2024	26/12/2023 a 12/01/2024	0,00	480,00
8.3	C1400 FORMA DE TÁBUAS DE 1" DE 3/4 B/PUNDAÇÕES UTIL. 5 X	M2	7,36	64,27	81,53	600,06	0,00	0,00	0,00	26/12/2023 a 12/01/2024	26/12/2023 a 12/01/2024	0,00	7,36
8.4	C4071 ARMADURA EM TELA SOLDAVEL Q-92	M2	576,00	9,52	12,08	6.938,08	0,00	0,00	0,00	26/12/2023 a 12/01/2024	26/12/2023 a 12/01/2024	0,00	576,00
8.5	C0842 CONCRETO P/VIBR. FCK 20 MPa COM AGREGADO ABUNDANTE	M3	38,40	403,38	511,69	19.648,90	0,00	0,00	0,00	26/12/2023 a 12/01/2024	26/12/2023 a 12/01/2024	0,00	38,40
8.6	C1604 ABUNDANTE E APLICAÇÃO DE CONCRETO S/ ELEVAÇÃO	M3	38,40	130,94	166,10	6.378,24	0,00	0,00	0,00	26/12/2023 a 12/01/2024	26/12/2023 a 12/01/2024	0,00	38,40
8.7	C1316 JUNTA PLÁSTICA T. 22MM PARA PISOS	M	640,00	1,34	1,70	1.088,00	0,00	0,00	0,00	26/12/2023 a 12/01/2024	26/12/2023 a 12/01/2024	0,00	640,00
8.8	91282 CORTADORA DE PISO COM MOTOR 4 TEMPOS A GASOLINA, POTÊNCIA DE 13 HP, COM DISCO DE CORTE DIAMETRADO SECCIONADO PARA CONCRETO, DIÂMETRO DE 350 MM, FURO DE 1" (14 X 1) - MATERIAS NA OPERAÇÃO	H	30,00	7,00	8,88	266,40	0,00	0,00	0,00	26/12/2023 a 12/01/2024	26/12/2023 a 12/01/2024	0,00	30,00
8.9	C4819 PISO INTERTRAVADO TIPO TIGOLINHO (20X10X6)CM 15MM, CDR CINZA - COMPACTAÇÃO MECANIZADA	M2	118,07	46,47	58,95	6.960,23	0,00	0,00	0,00	26/12/2023 a 12/01/2024	26/12/2023 a 12/01/2024	0,00	118,07
8.10	C0345 BANQUETA/ MEIO FIO DE CONCRETO MOLDADO NO LOCAL	M	103,20	23,08	29,28	3.021,70	0,00	0,00	0,00	26/12/2023 a 12/01/2024	26/12/2023 a 12/01/2024	0,00	103,20
9	ALAMBRADO					99.342,83							
9.1	C4072 PORTÃO COM FERRO EM TUBO DE AÇO GALVANIZADO DE 2" (1X2,5)M, INCL. PLACAS DE SUSTENTAÇÃO	UN	2,00	1.650,79	2.094,03	4.188,06	0,00	0,00	0,00	26/12/2023 a 12/01/2024	26/12/2023 a 12/01/2024	0,00	2,00
9.2	C0035 ALAMBRADO C/ TUBO DE AÇO GALVANIZADO 2", INCLUSIVE PINTURA	M2	269,40	278,45	353,21	95.154,77	0,00	0,00	0,00	26/12/2023 a 12/01/2024	26/12/2023 a 12/01/2024	0,00	269,40
10	PINTURA					5.005,93							
10.1	C1614 LATEX DUAS DEMÃO EM PAREDES EXTERNAS S/MASSA	M2	92,80	20,18	25,60	2.375,68	0,00	0,00	0,00	26/12/2023 a 12/01/2024	26/12/2023 a 12/01/2024	0,00	92,80
10.2	102504 PINTURA DE DEMARCAÇÃO DE QUADRA POLIESPORTIVA COM TINTA ACRILICA, E = 5 CM, APLICAÇÃO MANUAL	M	271,16	7,65	9,70	2.630,25	0,00	0,00	0,00	26/12/2023 a 12/01/2024	26/12/2023 a 12/01/2024	0,00	271,16
11	INSTALAÇÕES ELÉTRICAS					27.422,90							
11.1	C4806 REFLETOR EM LED, CONRO EM ALUMINIO, POTENCIA MINIMA 40W	UN	8,00	742,89	942,36	7.538,88	0,00	0,00	0,00	26/12/2023 a 12/01/2024	26/12/2023 a 12/01/2024	0,00	8,00
11.2	C3030 POSTE DE CONCRETO CIRCULAR, RESISTENCIA NOMINAL 200KG, H = 8,00M, PESO APROXIMADO 570 KG	UN	4,00	861,65	1.093,00	4.372,40	0,00	0,00	0,00	26/12/2023 a 12/01/2024	26/12/2023 a 12/01/2024	0,00	4,00
11.3	C4765 ATERRAMENTO COMPLETO C/ HASTE COPPERWELD 5/8"X 2,40M	UN	4,00	249,55	318,55	1.266,20	0,00	0,00	0,00	26/12/2023 a 12/01/2024	26/12/2023 a 12/01/2024	0,00	4,00
11.4	C2072 QUADRO DE DISTRIBUIÇÃO DE LUZ SOBRETOR ATÉ 12 DIVISÕES 255X315X35mm C/BARRAMENTO	UN	1,00	262,23	332,64	332,64	0,00	0,00	0,00	26/12/2023 a 12/01/2024	26/12/2023 a 12/01/2024	0,00	1,00
11.5	C1099 40A DISJUNTOR MONOPOLAR EM QUADRO DE DISTRIBUIÇÃO	UN	1,00	26,41	33,50	33,50	0,00	0,00	0,00	26/12/2023 a 12/01/2024	26/12/2023 a 12/01/2024	0,00	1,00
11.6	C1095 20A DISJUNTOR MONOPOLAR EM QUADRO DE DISTRIBUIÇÃO	UN	4,00	4,00	25,57	102,28	0,00	0,00	0,00	26/12/2023 a 12/01/2024	26/12/2023 a 12/01/2024	0,00	4,00
11.7	C1093 16A DISJUNTOR MONOPOLAR EM QUADRO DE DISTRIBUIÇÃO	UN	1,00	1,00	20,16	25,57	0,00	0,00	0,00	26/12/2023 a 12/01/2024	26/12/2023 a 12/01/2024	0,00	1,00
11.8	C1196 ELETRORUOTO PVC ROSC. INCL. CONEXÕES D= 25mm (3/4")	M	61,76	14,68	18,62	1.149,97	0,00	0,00	0,00	26/12/2023 a 12/01/2024	26/12/2023 a 12/01/2024	0,00	61,76
11.9	C1197 ELETRORUOTO PVC ROSC. INCL. CONEXÕES D= 32mm (1")	M	63,08	22,23	28,20	1.778,86	0,00	0,00	0,00	26/12/2023 a 12/01/2024	26/12/2023 a 12/01/2024	0,00	63,08
11.10	C1199 ELETRORUOTO PVC ROSC. INCL. CONEXÕES D= 50mm (1 1/2")	M	9,44	30,42	38,59	364,29	0,00	0,00	0,00	26/12/2023 a 12/01/2024	26/12/2023 a 12/01/2024	0,00	9,44
11.11	91855 ELETRORUOTO FLEXIVEL, CORRIGIADO, REFORÇADO, PVC, DN 25 MM (3/4") PARA CIRCUITOS TERMINAIS, INSTALADO EM PAREDE - FORNECIMENTO E INSTALAÇÃO, AF 12/2015	M	11,69	9,65	12,24	143,09	0,00	0,00	0,00	26/12/2023 a 12/01/2024	26/12/2023 a 12/01/2024	0,00	11,69
11.12	C0534 CABO ISOLADO PVC 750V 4MM2	M	516,00	7,23	9,17	4.731,72	0,00	0,00	0,00	26/12/2023 a 12/01/2024	26/12/2023 a 12/01/2024	0,00	516,00
11.13	C0540 CABO ISOLADO PVC 750V 2,5MM2	M	78,60	5,95	7,55	593,43	0,00	0,00	0,00	26/12/2023 a 12/01/2024	26/12/2023 a 12/01/2024	0,00	78,60
11.14	C3504 CAIXA ALVENARIA / REBORDO / C/ TAMPA CONCRETO S/ FUNDO D=30X30X50 cm	UN	7,00	152,54	193,50	1.354,50	0,00	0,00	0,00	26/12/2023 a 12/01/2024	26/12/2023 a 12/01/2024	0,00	7,00

Matos & Almeida Ltda ME
 CNPJ: 01.816.139/0001-70
 Rua: ...
 Fone: ...
 E-mail: ...

MEDIÇÃO Nº 01		VALORES (R\$)	
PERÍODO DOS SERVIÇOS:	DATA DE EMISSÃO:	PERÍODO DOS SERVIÇOS:	DATA DE EMISSÃO:
26/12/2023 a 17/01/2024	sexta-feira, 12 de janeiro de 2024	26/12/2023 a 17/01/2024	sexta-feira, 12 de janeiro de 2024
CONTRATADA: MATOS & ALMEIDA LTDA CNPJ: 01.816.139/0001-71			
C2090	QUADRO P/ MEDIÇÃO EM POSTE DE CONCRETO	UN	1.00
C1803	MURETA C/ TIJOLO MACIÇO, REBOCADA, INCL. FUNDADORES	M2	1.80
C4967	POSTE DE CONCRETO DUPLO T, RESISTÊNCIA NOMINAL 200KG, H= 8,00M, PESO APROXIMADO 400KG	UN	1,00
C1496	INTERRUPTOR UMA TECLA SIMPLES E TOMADA UNIVERSAL 10A 250V	UN	1,00
C1494	INTERRUPTOR UMA TECLA SIMPLES 10A 250V	UN	2,00
91936	CAIXA OCTOGONAL 4" X 4", PVC, INSTALADA EM LAJE-FORNECIMENTO E INSTALAÇÃO AF. 12/2015	UN	3,00
6432	CAIXA DE EMBUTIR PVC - X2, RETANGULAR	UN	3,00
8815	CABO DE ALUMÍNIO ISOLADO XLPE 06/1KV 10MM2	M	102,00
BANHEIROS			
12.1 SERVIÇOS PRELIMINARES		R\$ 70,28	
C1630	LOCAÇÃO DA OBRA - EXECUÇÃO DE GABARITO	M2	7,50
12.2 MOVIMENTO DE TERRA		R\$ 503,41	
93358	ESCAVAÇÃO MANUAL DE VALA COM PROFUNDIDADE MENOR OU IGUAL A 1,50 M. AF. 05/2021	M3	64,68
93382	REATERRO MANUAL DE VALAS COM COMPACTAÇÃO MECANIZADA AF. 04/2016	M3	25,16
C0330	ATERRO C/COMPACTAÇÃO MANUAL S/CONTROLE, MAT. C/AQUISIÇÃO	M3	90,69
12.3 FUNDAÇÕES E ESTRUTURA		R\$ 8.184,54	
96617	LASTRO DE CONCRETO MAGRO, APLICADO EM BLOCOS DE COROAMENTO OU SAPATAS, ESPESURA DE 3 CM.	M2	17,80
C0216	ARMADURA CA-50A MÉDIA D= 6,3 A 10,0mm	KG	13,71
C0217	ARMADURA CA-60 FINA D=3,40 A 6,40mm	KG	11,99
C0842	CONCRETO P/VIBR, FCK 20 MPa COM AGREGADO ADQUIRIDO	M3	403,38
C1604	LANÇAMENTO E APLICAÇÃO DE CONCRETO S/ ELEVAÇÃO	M3	130,94
C1603	LANÇAMENTO E APLICAÇÃO DE CONCRETO C/ ELEVAÇÃO	M3	221,65
C3991	FORMA PLANA CHAPA COMPENSADA PLASTIFICADA, ESP= 18mm UTIL_5X	M2	96,49
C4451	LAJE PRÉ-FABRICADA TRELICADA P/ PISO - VÃO DE 1,81 A 2,80 m	M2	122,40
12.4 SISTEMA DE VEDAÇÃO VERTICAL		R\$ 4.076,72	
C0073	ALVENARIA DE TIJOLO CERÂMICO FURADO (9x19x19)cm C/ARGAMASSA MISTA DE CAL HIDRATADA ESP= 10cm (1:2:8)	M2	58,07
C4592	ALVENARIA DE EMBASAMENTO EM TIJOLO CERÂMICO FURADO C/ ARGAMASSA CIMENTO E AREIA 1:4	M3	593,81
12.5 REVESTIMENTOS INTERNOS E EXTERNOS		R\$ 7.944,13	
C4445	CERÂMICA ESMALTADA RETIFICADA C/ ARG. PRÉ-FABRICADA ACIMA DE 30x30cm (900cm²) - PEL-5/PEL-4 P/ PAREDE	M2	87,55
C1427	REJUNTAMENTO C/ ARG. PRÉ-FABRICADA, JUNTA ENTRE 2mm E 6mm EM CERÂMICA, ACIMA DE 30x30 cm (900 cm²) E PORCELANADOS (PAREDE/PISO)	M2	8,53
C0078	CHAPISCO C/ ARGAMASSA DE CIMENTO E AREIA S/ PENEIRAR TRACO 1:3 ESP=5 mm P/ TETO	M2	11,77
C3034	REBOCO C/ ARGAMASSA MISTA DE CIMENTO, CAL HIDRATADA E AREIAS/ PENEIRAR, TRACO 1:2:8, ESP=20 mm P/ TETO	M2	35,16
C0076	CHAPISCO C/ ARGAMASSA DE CIMENTO E AREIA S/PENEIRAR TRACO 1:3 ESP = 5mm P/ PAREDE	M2	5,99
12.5.1		R\$ 1.954,66	
12.5.2		R\$ 190,43	
12.5.3		R\$ 113,32	
12.5.4		R\$ 338,51	
12.5.5		R\$ 679,59	
12.5.6		R\$ 89,42	
12.5.7		R\$ 17,60	
12.5.8		R\$ 17,60	
12.5.9		R\$ 7,59	
12.5.10		R\$ 7,59	
12.5.11		R\$ 89,42	
12.5.12		R\$ 17,60	
12.5.13		R\$ 17,60	
12.5.14		R\$ 7,59	
12.5.15		R\$ 7,59	
12.5.16		R\$ 89,42	
12.5.17		R\$ 17,60	
12.5.18		R\$ 17,60	
12.5.19		R\$ 7,59	
12.5.20		R\$ 7,59	
12.5.21		R\$ 89,42	
12.5.22		R\$ 17,60	
12.5.23		R\$ 17,60	
12.5.24		R\$ 7,59	
12.5.25		R\$ 7,59	
12.5.26		R\$ 89,42	
12.5.27		R\$ 17,60	
12.5.28		R\$ 17,60	
12.5.29		R\$ 7,59	
12.5.30		R\$ 7,59	
12.5.31		R\$ 89,42	
12.5.32		R\$ 17,60	
12.5.33		R\$ 17,60	
12.5.34		R\$ 7,59	
12.5.35		R\$ 7,59	
12.5.36		R\$ 89,42	
12.5.37		R\$ 17,60	
12.5.38		R\$ 17,60	
12.5.39		R\$ 7,59	
12.5.40		R\$ 7,59	
12.5.41		R\$ 89,42	
12.5.42		R\$ 17,60	
12.5.43		R\$ 17,60	
12.5.44		R\$ 7,59	
12.5.45		R\$ 7,59	
12.5.46		R\$ 89,42	
12.5.47		R\$ 17,60	
12.5.48		R\$ 17,60	
12.5.49		R\$ 7,59	
12.5.50		R\$ 7,59	
12.5.51		R\$ 89,42	
12.5.52		R\$ 17,60	
12.5.53		R\$ 17,60	
12.5.54		R\$ 7,59	
12.5.55		R\$ 7,59	
12.5.56		R\$ 89,42	
12.5.57		R\$ 17,60	
12.5.58		R\$ 17,60	
12.5.59		R\$ 7,59	
12.5.60		R\$ 7,59	
12.5.61		R\$ 89,42	
12.5.62		R\$ 17,60	
12.5.63		R\$ 17,60	
12.5.64		R\$ 7,59	
12.5.65		R\$ 7,59	
12.5.66		R\$ 89,42	
12.5.67		R\$ 17,60	
12.5.68		R\$ 17,60	
12.5.69		R\$ 7,59	
12.5.70		R\$ 7,59	
12.5.71		R\$ 89,42	
12.5.72		R\$ 17,60	
12.5.73		R\$ 17,60	
12.5.74		R\$ 7,59	
12.5.75		R\$ 7,59	
12.5.76		R\$ 89,42	
12.5.77		R\$ 17,60	
12.5.78		R\$ 17,60	
12.5.79		R\$ 7,59	
12.5.80		R\$ 7,59	
12.5.81		R\$ 89,42	
12.5.82		R\$ 17,60	
12.5.83		R\$ 17,60	
12.5.84		R\$ 7,59	
12.5.85		R\$ 7,59	
12.5.86		R\$ 89,42	
12.5.87		R\$ 17,60	
12.5.88		R\$ 17,60	
12.5.89		R\$ 7,59	
12.5.90		R\$ 7,59	
12.5.91		R\$ 89,42	
12.5.92		R\$ 17,60	
12.5.93		R\$ 17,60	
12.5.94		R\$ 7,59	
12.5.95		R\$ 7,59	
12.5.96		R\$ 89,42	
12.5.97		R\$ 17,60	
12.5.98		R\$ 17,60	
12.5.99		R\$ 7,59	
12.5.100		R\$ 7,59	
12.5.101		R\$ 89,42	
12.5.102		R\$ 17,60	
12.5.103		R\$ 17,60	
12.5.104		R\$ 7,59	
12.5.105		R\$ 7,59	
12.5.106		R\$ 89,42	
12.5.107		R\$ 17,60	
12.5.108		R\$ 17,60	
12.5.109		R\$ 7,59	
12.5.110		R\$ 7,59	
12.5.111		R\$ 89,42	
12.5.112		R\$ 17,60	
12.5.113		R\$ 17,60	
12.5.114		R\$ 7,59	
12.5.115		R\$ 7,59	
12.5.116		R\$ 89,42	
12.5.117		R\$ 17,60	
12.5.118		R\$ 17,60	
12.5.119		R\$ 7,59	
12.5.120		R\$ 7,59	
12.5.121		R\$ 89,42	
12.5.122		R\$ 17,60	
12.5.123		R\$ 17,60	
12.5.124		R\$ 7,59	
12.5.125		R\$ 7,59	
12.5.126		R\$ 89,42	
12.5.127		R\$ 17,60	
12.5.128		R\$ 17,60	
12.5.129		R\$ 7,59	
12.5.130		R\$ 7,59	
12.5.131		R\$ 89,42	
12.5.132		R\$ 17,60	
12.5.133		R\$ 17,60	
12.5.134		R\$ 7,59	
12.5.135		R\$ 7,59	
12.5.136		R\$ 89,42	
12.5.137		R\$ 17,60	
12.5.138		R\$ 17,60	
12.5.139		R\$ 7,59	
12.5.140		R\$ 7,59	
12.5.141		R\$ 89,42	
12.5.142		R\$ 17,60	
12.5.143		R\$ 17,60	
12.5.144		R\$ 7,59	
12.5.145		R\$ 7,59	
12.5.146		R\$ 89,42	
12.5.147		R\$ 17,60	
12.5.148		R\$ 17,60	
12.5.149		R\$ 7,59	
12.5.150		R\$ 7,59	
12.5.151		R\$ 89,42	
12.5.152		R\$ 17,60	
12.5.153		R\$ 17,60	
12.5.154		R\$ 7,59	
12.5.155		R\$ 7,59	
12.5.156		R\$ 89,42	
12.5.157		R\$ 17,60	
12.5.158		R\$ 17,60	
12.5.159		R\$ 7,59	
12.5.160		R\$ 7,59	
12.5.161		R\$ 89,42	
12.5.162		R\$ 17,60	
12.5.163		R\$ 17,60	
12.5.164		R\$ 7,59	
12.5.165		R\$ 7,59	
12.5.166		R\$ 89,42	
12.5.167		R\$ 17,60	
12.5.168		R\$ 17,60	
12.5.169		R\$ 7,59	
12.5.170		R\$ 7,59	
12.5.171		R\$ 89,42	
12.5.172		R\$ 17,60	
12.5.173		R\$ 17,60	
12.5.174		R\$ 7,59	
12.5.175		R\$ 7,59	
12.5.176		R\$ 89,42	
12.5.177		R\$ 17,60	
12.5.178		R\$ 17,60	
12.5.179		R\$ 7,59	
12.5.180		R\$ 7,59	
12.5.181		R\$ 89,42	
12.5.182		R\$ 17,60	
12.5.183		R\$ 17,60	
12.5.184		R\$ 7,59	
12.5.185		R\$ 7,59	
12.5.186		R\$ 89,42	
12.5.187		R\$ 17,60	
12.5.188		R\$ 17,60	
12.5.189		R\$ 7,59	
12.5.190		R\$ 7,59	
12.5.191		R\$ 89,42	
12.5.192		R\$ 17,60	
12.5.193		R\$ 17,60	
12.5.194		R\$ 7,59	
12.5.195		R\$ 7,59	
12.5.196		R\$ 89,42	
12.5.197		R\$ 17,60	
12.5.198		R\$ 17,60	
12.5.199		R\$ 7,59	
12.5.200		R\$ 7,59	
12.5.201		R\$ 89,42	
12.5.202		R\$ 17,60	
12.5.203		R\$ 17,60	
12.5.204		R\$ 7,59	
12.5.205		R\$ 7,59	
12.5.206		R\$ 89,42	
12.5.207		R\$ 17,60	
12.5.208		R\$ 17,60	
12.5.209		R\$ 7,59	
12.5.210		R\$ 7,59	
12.5.211		R\$ 89,42	
12.5.212		R\$ 17,60	
12.5.213		R\$ 17,60	
12.5.214		R\$ 7,59	
12.5.215		R\$ 7,59	
12.5.216		R\$ 89,42	
12.5.217		R\$ 17,60	
12.5.218		R\$ 17,60	
12.5.219		R\$ 7,59	
12.5.220		R\$ 7,59	
12.5.221		R\$ 89,42	
12.5.222		R\$ 17,60	
12.5.223		R\$ 17,60	
12.5.224		R\$ 7,59	
12.5.225		R\$ 7,59	
12.5.226		R\$ 89,42	
12.5.227		R\$ 17,60	
12.5.228		R\$ 17,60	
12.5.229		R\$ 7,59	
12.5.230		R\$ 7,59	
12.5.231		R\$ 89,42	
12.5.232		R\$ 17,60	
12.5.233		R\$ 17,60	
12.5.234		R\$ 7,59	
12.5.235		R\$ 7,59	
12.5.236		R\$ 89,42	
12.5.237		R\$ 17,60	
12.5.238		R\$ 17,60	
12.5.239		R\$ 7,59	
12.5.240		R\$ 7,59	
12.5.241			



MATOS & ALMEIDA LTDA.
CNPJ: 01.816.139/0001-70.

BOLETIM DE MEDIÇÃO
PREFEITURA MUNICIPAL DE JAGUARIBE
SECRETARIA DA INFRAESTRUTURA,
TRANSPORTES E URBANISMO

RECORSO SECRETARIA MUNICIPAL DE
EDUCAÇÃO

VALORES (R\$)
CONTRATO: 20.03/2023 R\$ 793.411,14
ADITIVO: R\$ -
VALOR TOTAL SERV. R\$ 793.411,14
VALOR DA MEDIÇÃO R\$ 113.858,44
MEDIÇÃO ACUMULADA: R\$ 113.858,44
SALDO: R\$ 679.552,70

ART. OBRAS SERV/ Inicial nº CE20231336958 Avião de construção nº 638/2024 ONO: 90.017.55043/70
OBRAS: A CONTRATAÇÃO DE EMPRESA PARA CONSTRUÇÃO DE QUADROS CONESPORTIVOS NAS LOCALIDADES DE IUA GRANDE E CATOLÉ.
JUNTA A SECRETARIA DE EDUCAÇÃO E CULTURA DO MUNICÍPIO DE JAGUARIBE-CE

CONTRATADA: MATOS & ALMEIDA LTDA CNPJ: 01.816.139/0001-71
PERÍODO DOS SERVIÇOS: 26/12/2023 a 12/01/2024
DATA DE EMISSÃO: sexta-feira, 12 de janeiro de 2024

Item	Descrição	Quantidade	Valor Unitário (R\$)	Valor Total (R\$)	Porcentagem (%)	Valor Unitário (R\$)	Valor Total (R\$)
12.5.6	REBOCO C/ ARGAMASSA DE CIMENTO E AREIA PENEIRADA, TRACO 1:3	M2	71,82	53,24	0,00%	R\$	R\$
12.5.7	REBOCO C/ ARGAMASSA DE CIMENTO E AREIA PENEIRADA, TRACO 1:3	M2	17,60	47,95	0,00%	R\$	R\$
12.6	SISTEMA DE PISOS			1816,09	0,00%	R\$	R\$
12.6.1	LASTRO DE CONCRETO IMPERMEABILIZADO E=6CM	M2	7,59	45,56	0,00%	R\$	R\$
12.6.2	REJUNTAMENTO DE BASE C/ ARGAMASSA CIMENTO E AREIA S/ FIBRA, TRACO 1:4 - ESP. 3cm	M2	7,59	21,65	0,00%	R\$	R\$
12.6.3	CERÂMICA ESMALTADA RETIFICADA C/ ARG. PRÉ-FABRICADA ACIMA DE 30x30 cm (900 cm²) - PEI-5/PEI-4 - P/PISO	M2	7,59	83,32	0,00%	R\$	R\$
12.6.4	REJUNTAMENTO C/ ARG. PRÉ-FABRICADA JUNTA ENTRE 2mm e 6mm EM CERÂMICA, ACIMA DE 30x30 cm (900 cm²) E PORCELANATOS (PAREDE/PISO)	M2	7,59	105,69	0,00%	R\$	R\$
12.6.5	PISO INTERTRAVADO TIPO TITOLINHO (20X10X0,5CM 35MPa, COR CINZA - COMPACTAÇÃO MECANIZADA	M2	4,83	46,47	0,00%	R\$	R\$
12.7	SISTEMA DE COBERTURA			1.904,98	0,00%	R\$	R\$
12.7.1	COBERTURA C/ TELHA ONDULADA DE FIBRO-CIMENTO E=6mm (C/MADEIRAMENTO)	M2	7,04	117,98	0,00%	R\$	R\$
12.7.2	CHAPIM PRÉ-MOLDADO DE CONCRETO	M2	2,51	108,15	0,00%	R\$	R\$
12.7.3	RUIPO DE CHAPA GALVANIZADA 26 DESENVOLVIMENTO 33cm	M	7,54	33,04	0,00%	R\$	R\$
12.7.4	CALHA DE FIBROGLASS ESP = 2mm DESENVOLVIMENTO 30cm	M	4,14	36,37	0,00%	R\$	R\$
12.8	ESQUADRIAS			2.431,55	0,00%	R\$	R\$
12.8.1	PORTA DE FERRO, DE ABRIR, TIPO GRADÉ COM CHAPA COM GALVANIZAÇÃO AF 12/2019	M2	2,94	54,44	0,00%	R\$	R\$
12.8.2	FECHADURA COMPLETA PARA PORTA INTERNA	UN	2,00	117,57	0,00%	R\$	R\$
12.8.3	CORRIGIDO ANTI-CRUVA (50x40)cm C/ARG. CIMENTO E AREIA TRACO 1:3	M2	0,64	80,73	0,00%	R\$	R\$
12.9	PINTURAS E ACABAMENTOS			1.512,96	0,00%	R\$	R\$
12.9.1	APLICAÇÃO MANUAL DE PINTURA COM TINTA LATEX ACRILICA EM TETO, DUAS DEMOIS, AF 06/2014	M2	7,59	13,78	0,00%	R\$	R\$
12.9.2	APLICAÇÃO MANUAL DE PINTURA COM TINTA LATEX ACRILICA EM PAREDES, DUAS DEMOIS, AF 06/2014	M2	71,82	12,15	0,00%	R\$	R\$
12.9.3	ESMALTE DUAS DEMOIS EM ESQUADRIAS DE FERRO	M2	5,88	36,67	0,00%	R\$	R\$
12.10	INSTALAÇÕES HIDROSSANITÁRIAS			10.347,54	0,00%	R\$	R\$
12.10.1	INSTALAÇÕES HIDRÁULICAS			503,49	0,00%	R\$	R\$
12.10.1.1	TIPO PVC SOLID MARRON D= 20mm (1/2")	M	1,62	5,38	0,00%	R\$	R\$
12.10.1.2	TIPO PVC SOLID MARRON D= 25mm (3/4")	M	15,80	7,28	0,00%	R\$	R\$
12.10.1.3	TIPO PVC SOLID MARRON D= 32mm (1")	M	0,64	11,31	0,00%	R\$	R\$
12.10.1.4	TIPO PVC SOLID MARRON D= 40mm (1 1/4")	M	0,66	16,83	0,00%	R\$	R\$
12.10.1.5	ADAPTADOR COM FLANGE E ANEL DE VEDAÇÃO, PVC, SOLDAVEL, DN 25 MM X 3/4", INSTALADO EM RESERVAÇÃO DE ÁGUA DE EDIFICAÇÃO QUE POSSUA RESERVATÓRIO DE FIBRA/FIBROCEMENTO FORNHECIMENTO E INSTALAÇÃO AF 06/2016	UN	1,00	20,37	0,00%	R\$	R\$
12.10.1.6	ADAPTADOR COM FLANGE E ANEL DE VEDAÇÃO, PVC, SOLDAVEL, DN 32 MM X 1", INSTALADO EM RESERVAÇÃO DE ÁGUA DE EDIFICAÇÃO QUE POSSUA RESERVATÓRIO DE FIBRA/FIBROCEMENTO FORNHECIMENTO E INSTALAÇÃO AF 06/2016	UN	1,00	27,24	0,00%	R\$	R\$
12.10.1.7	REGISTRO DE GAVETA BRUTO D= 25mm (1")	UN	2,00	55,09	0,00%	R\$	R\$
12.10.1.8	REGISTRO DE ESFERA, PVC, ROSCÁVEL, COM BORBOLETA, 1/2" - FORNHECIMENTO E INSTALAÇÃO, AF 08/2021	UN	1,00	19,98	0,00%	R\$	R\$
12.10.1.9	BUCHA DE REDUÇÃO, CURTA, PVC, SOLDAVEL, DN 25 X 20 MM, INSTALADO EM RAMAL OU SUB-RAMAL DE ÁGUA - FORNHECIMENTO E INSTALAÇÃO, AF 06/2022	UN	1,00	5,09	0,00%	R\$	R\$

Matos & Almeida - IDA ME
Rua... nº...
CNPJ: 01.816.139/0001-70
P. Antonio Gomes da Silva - Diretor Administrativo
63.475.000 JAGUARIBE - CE



MATOS & ALMEIDA LTDA
 CNPJ: 01.816.139/0001-70

Avard de construção nº 638/2024
 Prefeitura Municipal de Jaguaribe
 Secretaria da Infraestrutura,
 Transportes e Urbanismo

BOLETIM DE MEDIÇÃO
 RECURSO SECRETARIA MUNICIPAL DE EDUCAÇÃO
 PERÍODO DOS SERVIÇOS: 26/12/2023 a 12/01/2024
 DATA DE EMISSÃO: sexta-feira, 12 de janeiro de 2024

ART. ORBA SERV / Inicial nº CE20231336958
 JORNAL: A CONTRATAÇÃO DE EMPRESA PARA CONSTRUÇÃO DE QUADRA POLÍSPORTIVAS NAS LOCALIDADES DE ILHA GRANDE E CATOLÉ, JUNTO A SECRETARIA DE EDUCAÇÃO E CULTURA DO MUNICÍPIO DE JAGUARIBE-CE
 Nº: 90.017.55043/70
 CONTRATAÇÃO: MATOS & ALMEIDA LTDA
 CNPJ: 01.816.139/0001-71

Código	Descrição	Unid	Qtd	Valor Unit	Valor Total	Valor Acumulado	Saldo	Medição nº 01	
								Valor Total Serv	Valor da Medição
12.10.1.10	JOELHO 45 GRAUS, PVC, SOLDAVEL, DN 25MM, INSTALADO EM RAMAL DE DISTRIBUIÇÃO DE ÁGUA - FORNECIMENTO E INSTALAÇÃO. AF. 06/2022	UN	1,00	7,81	7,81	7,81	0,00	7,81	7,81
12.10.1.11	JOELHO 90 GRAUS, PVC, SOLDAVEL, DN 20MM, INSTALADO EM RAMAL OU SUB-RAMAL DE ÁGUA - FORNECIMENTO E INSTALAÇÃO. AF. 06/2022	UN	1,00	6,34	6,34	6,34	0,00	6,34	6,34
12.10.1.12	JOELHO 90 GRAUS, PVC, SOLDAVEL, DN 25MM, INSTALADO EM RAMAL OU SUB-RAMAL DE ÁGUA - FORNECIMENTO E INSTALAÇÃO. AF. 06/2022	UN	1,00	7,59	7,59	7,59	0,00	7,59	7,59
12.10.1.13	JOELHO 90 GRAUS, PVC, SOLDAVEL, DN 32MM, INSTALADO EM RAMAL OU SUB-RAMAL DE ÁGUA - FORNECIMENTO E INSTALAÇÃO. AF. 06/2022	UN	1,00	10,90	10,90	10,90	0,00	10,90	10,90
12.10.1.14	JOELHO PVC, SOLDAVEL, COM BUCHA DE LATÃO, 90 GRAUS, 20 MM X 1/2". PARA ÁGUA FRIA PREDIAL.	UN	1,00	7,19	7,19	7,19	0,00	7,19	7,19
12.10.1.15	JOELHO PVC, SOLDAVEL, COM BUCHA DE LATÃO, 90 GRAUS, 25 MM X 1/2". PARA ÁGUA FRIA PREDIAL.	UN	1,00	5,91	5,91	5,91	0,00	5,91	5,91
12.10.1.16	TE DE REDEÇÃO, PVC, SOLDAVEL, DN 40MM X 32MM, INSTALADO EM PRAVADA DE ÁGUA - FORNECIMENTO E INSTALAÇÃO. AF. 06/2022	UN	1,00	16,60	16,60	16,60	0,00	16,60	16,60
12.10.1.17	TE, PVC, SOLDAVEL, DN 25MM, INSTALADO EM RAMAL DE DISTRIBUIÇÃO DE ÁGUA - FORNECIMENTO E INSTALAÇÃO. AF. 06/2022	UN	1,00	9,70	9,70	9,70	0,00	9,70	9,70
12.10.2	INSTALAÇÕES SANITÁRIAS				6.439,91			6.439,91	6.439,91
12.10.2.1	TIPO PVC, SERIE NORMAL, ESGOTO PREDIAL, DN 40 MM, FORNECIDO E INSTALADO EM RAMAL DE DESCARGA OU RAMAL DE ESGOTO SANITÁRIO. AF. 08/2022	M	2,54	17,26	17,26	17,26	0,00	17,26	17,26
12.10.2.2	TIPO PVC, SERIE NORMAL, ESGOTO PREDIAL, DN 50 MM, FORNECIDO E INSTALADO EM PRAVADA DE ESGOTO SANITÁRIO OU VENTILAÇÃO. AF. 08/2022	M	10,94	11,91	11,91	11,91	0,00	11,91	11,91
12.10.2.3	TIPO PVC, SERIE NORMAL, ESGOTO PREDIAL, DN 100 MM, FORNECIDO E INSTALADO EM RAMAL DE DESCARGA OU RAMAL DE ESGOTO SANITÁRIO. AF. 08/2022	M	7,64	33,79	33,79	33,79	0,00	33,79	33,79
12.10.2.4	CAIXA SIFONADA 150X150X30cm COM GRELHA - FADDOJO POPULAR	UN	2,00	47,14	47,14	47,14	0,00	47,14	47,14
12.10.2.5	CAIXA DE INSPEÇÃO EM ALVENARIA - 1/2 TIPOLO COMUM	M2	1,00	150,97	150,97	150,97	0,00	150,97	150,97
12.10.2.6	JOELHO 45 GRAUS, PVC, SERIE NORMAL, ESGOTO PREDIAL, DN 40 MM, JUNTA SOLDAVEL, FORNECIDO E INSTALADO EM RAMAL DE DESCARGA OU RAMAL DE ESGOTO SANITÁRIO. AF. 08/2022	UN	2,00	7,53	7,53	7,53	0,00	7,53	7,53
12.10.2.7	JOELHO 90 GRAUS, PVC, SERIE NORMAL, ESGOTO PREDIAL, DN 40 MM, JUNTA SOLDAVEL, FORNECIDO E INSTALADO EM RAMAL DE DESCARGA OU RAMAL DE ESGOTO SANITÁRIO. AF. 08/2022	UN	4,00	10,36	10,36	10,36	0,00	10,36	10,36
12.10.2.8	JOELHO 90 GRAUS, PVC, SERIE NORMAL, ESGOTO PREDIAL, DN 50 MM, JUNTA ELÁSTICA, FORNECIDO E INSTALADO EM PRAVADA DE ESGOTO SANITÁRIO OU VENTILAÇÃO. AF. 08/2022	UN	6,00	9,91	9,91	9,91	0,00	9,91	9,91
12.10.2.9	JOELHO 90 GRAUS, PVC, SERIE NORMAL, ESGOTO PREDIAL, DN 100 MM, JUNTA ELÁSTICA, FORNECIDO E INSTALADO EM RAMAL DE DESCARGA OU RAMAL DE ESGOTO SANITÁRIO. AF. 08/2022	UN	1,00	27,43	27,43	27,43	0,00	27,43	27,43
12.10.2.10	JUNCO SIMPLES, PVC, DN 100 X 50 MM, SERIE NORMAL PARA ESGOTO PREDIAL.	UN	2,00	17,67	17,67	17,67	0,00	17,67	17,67
12.10.2.11	LUVA SIMPLES, PVC BRANCO P/ESGOTO 50mm (Z)	UN	9,00	8,62	8,62	8,62	0,00	8,62	8,62
12.10.2.12	LUVA SIMPLES, PVC BRANCO P/ESGOTO 100mm (4")	UN	4,00	18,08	18,08	18,08	0,00	18,08	18,08

Matos & Almeida LTDA ME
 R. Antonio Gomes da Silva, 342 - Euclydes Figueiredo, Jaguaribe - CE
 CEP: 63.475-000
 CNPJ: 01.816.139/0001-70

MATOS & ALMEIDA LTDA.
 CNPJ: 01.816.139/0001-70.

Avançá de construção nº 638/2024
 OBRA: A CONTRATAÇÃO DE EMPRESA PARA CONSTRUÇÃO DE QUADRAS POLIESPORTIVAS NAS LOCALIDADES DE ILHA GRANDE E CATOLE,
 JUNTO A SECRETARIA EDUCAÇÃO E CULTURA DO MUNICÍPIO DE JAGUARIBE-CE

BOLETIM DE MEDIÇÃO										VALORES (R\$)					
PREFEITURA MUNICIPAL DE JAGUARIBE					SECRETARIA MUNICIPAL DE TRANSPORTES E URBANISMO					SECRETARIA MUNICIPAL DE EDUCAÇÃO					
CNO: 90.017.35043/70										CONTRATADA: MATOS & ALMEIDA LTDA					
CNPJ: 01.816.139/0001-71										CNPJ: 01.816.139/0001-71					
12.10.213	89825	TE. PVC. SERIE NORMAL, ESGOTO PREDIAL, DN 50 X 50 MM, JUNTA ELÁSTICA, FORNECIDO E INSTALADO EM PRIMÁRIA DE ESGOTO SANITÁRIO OU VENTILAÇÃO. AF-08/2022	UN	2,00	18,27	23,18	46,36	0,00	0,00	0,00	2,00	0,00%	R\$	R\$	R\$
PERÍODO DOS SERVIÇOS: 26/12/2023 a 12/01/2024										CONTRATO: 26.03.03/2023		R\$	793.411,14		
DATA DE EMISSÃO: sexta-feira, 12 de Janeiro de 2024										ADITIVO:		R\$	-		
										VALOR TOTAL SERV.		R\$	793.411,14		
										MEDIÇÃO ACUMULADA:		R\$	113.858,44		
										SALDO:		R\$	679.552,70		

 Raimundo Ferreira Lima Neto
 ENG. CIVIL RUP 061287162-7
 CREA-CE 51765

Matos & Almeida LTDA-ME
 R. Antonio Gomes da Silva, 342, Edson Barrera, Pindamon
 63.475-000 JAGUARIBE - CE
 Cnpj: 01.816.139/0001-70

 R. Cantalicio B. Barbosa
 Eng. Civil - RUP 061287162-7
 CREA-CE 51765

ART. OBRA SERV/ Inicial nº CEP20231336958 Avança de construção nº 638/2024 ONO: 90.017.55043/70

OBRA: A CONTRATAÇÃO DE EMPRESA PARA CONSTRUÇÃO DE QUADROS POLIESPORTIVOS NAS LOCALIDADES DE IJUA GRANDE E CATOLÉ, JUNTO A SECRETARIA DE EDUCAÇÃO E CULTURA DO MUNICÍPIO DE JAGUARIBE-CE

CONTRATADA: MATOS & ALMEIDA LTDA CNPJ: 01.816.139/0001-71

Item	Descrição	Unidade	Quantidade	Valor Unitário	Valor Total	Valor Pago	Valor em Aberto	Porcentagem	Valor Pago	Valor em Aberto	Porcentagem
12.10.2.14	89796 TEL. PPG. SERIE NORMAL, ESCOTO PREDIAL, DN 100 X 100 MM, JUNTA ELÁSTICA, FORNECIDO E INSTALADO EM RAMAL DE DESCARGA OU RAMAL DE ESCOTO SANITÁRIO. AF. 08/2022	UN	1,00	43,74	55,48	0,00	0,00	0,00%	0,00	55,48	0,00%
12.10.2.15	C2832 FOSSA SÉPTICA E SUMIDOURO EM ALVENARIA	UN	1,00	3.999,02	5.072,76	0,00	0,00	0,00%	0,00	5.072,76	0,00%
12.10.3	LOUÇAS, METAIS E ACESSÓRIOS				3.404,14						
12.10.3.1	102605 CAIXA D'ÁGUA EM POLIÉTERENO, 500 LITROS - FORNECIMENTO E INSTALAÇÃO. AF. 06/2021	UN	1,00	276,61	350,88	0,00	0,00	0,00%	0,00	350,88	0,00%
12.10.3.2	C0348 BACIA DE LOUÇA BRANCA/CAIXA ACOPLADA ASSENTAMENTO SANITÁRIO CONVENCIONAL - FORNECIMENTO E INSTALAÇÃO. AF. 01/2020	UN	2,00	719,92	913,22	0,00	0,00	0,00%	0,00	1.826,44	0,00%
12.10.3.3	100849 INSTALAÇÃO AF. 01/2020	UN	2,00	43,55	55,24	0,00	0,00	0,00%	0,00	110,48	0,00%
12.10.3.4	C1619 LAVATÓRIO DE LOUÇA BRANCA S/COLUNA C/TORNEIRA E ACESSÓRIOS	UN	2,00	440,02	598,17	0,00	0,00	0,00%	0,00	1.116,34	0,00%
12.11	SERVIÇOS FINAIS				101,78						
12.11.1	C1628 LIMPEZA GERAL	M2	7,59	10,57	13,41	0,00	0,00	0,00%	0,00	101,78	0,00%
13	DIVERSOS				10.859,64						
13.1	C1349 CONJUNTO PARA FITSAL COM TRAVES OFICIAIS DE 3,00 X 2,00 M EM TUBO DE AÇO GALVANIZADO 3" COM REQUADRO EM TUBO DE 1" PINTURA EM PRIMER COM TINTA ESMALTE SINTÉTICO E REDES.	CJ	1,00	3.404,77	4.318,95	0,00	0,00	0,00%	0,00	4.318,95	0,00%
13.2	C1351 CONJUNTO PARA QUADRA DE VOLEI OFICIAL COM POSTES EM TUBO DE AÇO GALVANIZADO 3" - H = 2,55* CM, PINTURA EM TINTA ESMALTE SINTÉTICO, REDE DE NYLON COM 2 MM, MALHA 10 X 10 CM E ANTENAS OFICIAIS	CJ	1,00	2.067,00	2.621,99	0,00	0,00	0,00%	0,00	2.621,99	0,00%
13.3	C1347 CONJUNTO PARA BASQUETE COM TABELAS EM COMPENSADO NAVAL, MODELO OFICIAL, 1,05X1,80M, EXP. 18MM, COMPLETO, INCLUSIVE ESTRUTURA EM TUBOS DE AÇO GALVANIZADO DE 4" E DE 1", ACABAMENTO EM MASSA PLÁSTICA, PRIMER E TINTA ESMALTE SINTÉTICO, COM REPOÇO TIPO MÃO FRANCESA, AVANÇO LIVRE DE 2,30M	CJ	1,00	3.089,24	3.918,70	0,00	0,00	0,00%	0,00	3.918,70	0,00%
14	SERVIÇOS FINAIS				881,80						
14.1	C1447 LIMPEZA DE PISO EM ÁREA URBANIZADA	M2	616,64	1,13	1,43	0,00	0,00	0,00%	0,00	616,64	0,00%
CONSTRUÇÃO DA QUADRA POLIESPORTIVA COM BANHEIRO - SÍTIO CATOLÉ					R\$ 390.545,01	881,80	0,00	0,00%	0,00	616,64	0,00%
ADMINISTRAÇÃO LOCAL DE OBRA					R\$ 4.914,42	4.914,42	1,00	1,00%	2,00	0,00	33,00%
1.1	PM1 - 0002 ADMINISTRAÇÃO LOCAL DE OBRA - TIPO 6	MES	3,00	1.291,40	1.638,14	0,00	0,00	0,00%	0,00	1.638,14	0,00%
2.1	C1937 SERVIÇOS PRELIMINARES	M2	6,00	147,06	186,55	0,00	0,00	0,00%	0,00	186,55	0,00%
2.2	C4919 LIMPEZA MECANIZADA DE TERRENO COM REMOÇÃO DE CAMADA VEGETAL, UTILIZANDO TRATOR DE ESTERIAS	M2	616,64	0,18	141,83	0,00	0,00	0,00%	0,00	141,83	0,00%
2.3	C2873 LOCALIZAÇÃO DA OBRA COM AUXÍLIO TOPOGRÁFICO (ÁREA ATE 5000 M2)	M2	616,64	0,25	197,32	0,00	0,00	0,00%	0,00	197,32	0,00%
MOVIMENTO DE TERRA					R\$ 4.049,70	4.049,70	14,95	14,85%	0,00	1.218,44	100,00%
3.1	93358 ESCAVAÇÃO MANUAL DE VALA COM PROFUNDIDADE MENOR OU IGUAL A 1,30 M, AF. 02/2021	M3	1495	64,66	82,05	0,00	0,00	0,00%	0,00	82,05	0,00%
3.2	93382 REATERRO MANUAL DE VALAS COM COMPACTAÇÃO MECANIZADA AF. 04/2016	M3	3,71	25,16	31,92	0,00	0,00	0,00%	0,00	31,92	0,00%
3.3	C0928 CORETE E ATERRO COMPENSADO S/CONTROLE DO GRAU DE COMPACTAÇÃO	M3	133,72	7,42	9,41	0,00	0,00	0,00%	0,00	9,41	0,00%
3.4	C2533 TRANSPORTES DE MATERIAL, EXCETO ROCHA EM CAMINHÃO ATE 5 KM	M3	33,53	23,30	29,56	0,00	0,00	0,00%	0,00	29,56	0,00%
3.5	C3146 COMPACTAÇÃO DE ATERROS 100% PN	M3	33,53	3,57	4,53	0,00	0,00	0,00%	0,00	4,53	0,00%
3.6	C3209 ESCAVAÇÃO E CARGA DE MATERIAL 2 CAT	M3	33,53	7,32	9,29	0,00	0,00	0,00%	0,00	9,29	0,00%
FUNDAÇÕES					R\$ 5.800,93	5.800,93	0,00	0,00%	0,00	0,00	0,00%
4.1	C0054 ALVENARIA DE EMBASAMENTO DE PEDRA ARCAMASSADA	M3	11,14	410,51	520,73	0,00	0,00	0,00%	0,00	520,73	0,00%

Matos & Almeida LTDA ME
 Avenida Gomes da Silva 142, Edmundo Barreto Furtado
 63.475-000 JAGUARIBE - CE
 CNPJ: 01.875.139/0001-70



MATOS & ALMEIDA LTDA.
CNPJ: 01.816.139/0001-70.

Agência de construção nº 638/2024
CNPJ: 90.017.55043/70

BOLETIM DE MEDIÇÃO
PREFEITURA MUNICIPAL DE JAGUARIIBE
RECURSO SECRETARIA MUNICIPAL DE EDUCAÇÃO

MEDIÇÃO Nº 01
Período dos serviços: 26/12/2023 a 12/01/2024
DATA DE EMISSÃO: sexta-feira, 12 de janeiro de 2024

VALORES (R\$)
CONTRATO: 20.03.03/2023
ADITIVO:
VALOR TOTAL SERV. R\$ 793.411,14
VALOR DA MEDIÇÃO R\$ 113.858,44
MEDIÇÃO ACUMULADA: R\$ 113.858,44
SALDO: R\$ 679.552,70

ART. OBRA SERV. INICIAL Nº CE20231336958
OBRA: A CONTRATAÇÃO DE EMPRESA PARA CONSTRUÇÃO DE QUADROS POLIESPORTIVOS NAS LOCALIDADES DE LUHA GRANDE E CATOLÉ JUNTO A SECRETARIA DE EDUCAÇÃO E CULTURA DO MUNICÍPIO DE JAGUARIIBE-CE

Item	Descrição	Unidade	Quantidade	Valor Unitário	Valor Total	Valor Unitário	Valor Total	Valor Unitário	Valor Total	Valor Unitário	Valor Total	Valor Unitário	Valor Total	Valor Unitário	Valor Total
11.2	POSTE DE CONCRETO CIRCULAR, RESISTÊNCIA NOMINAL 200KG, H=8,00M, PESO APROXIMADO 570 KG	UN	4,00	861,65	1.093,00	4.372,00	0,00	0,00	0,00	0,00	0,00	0,00	0,00	0,00	0,00
11.3	ATERRAMENTO COMPLETO C/ MASTE COPPERWELD 5/8"X 2,40M	UN	4,00	249,55	316,55	1.266,20	0,00	0,00	0,00	0,00	0,00	0,00	0,00	0,00	0,00
11.4	QUADRO DE DISTRIBUIÇÃO DE LUZ SOBREPOR ATÉ 12 DIVISÕES 25X315X135mm C/BARRAMENTO	UN	1,00	262,23	332,64	332,64	0,00	0,00	0,00	0,00	0,00	0,00	0,00	0,00	0,00
11.5	DISJUNTOR MONOPOLAR EM QUADRO DE DISTRIBUIÇÃO 40A	UN	1,00	26,41	33,50	33,50	0,00	0,00	0,00	0,00	0,00	0,00	0,00	0,00	0,00
11.6	DISJUNTOR MONOPOLAR EM QUADRO DE DISTRIBUIÇÃO 20A	UN	4,00	20,16	25,57	102,28	0,00	0,00	0,00	0,00	0,00	0,00	0,00	0,00	0,00
11.7	DISJUNTOR MONOPOLAR EM QUADRO DE DISTRIBUIÇÃO 16A	UN	1,00	20,16	25,57	25,57	0,00	0,00	0,00	0,00	0,00	0,00	0,00	0,00	0,00
11.8	ELETRODUTO PVC ROSE INCL. CONEXÕES D= 25mm (3/4")	M	61,76	14,68	18,62	1.149,97	0,00	0,00	0,00	0,00	0,00	0,00	0,00	0,00	0,00
11.9	ELETRODUTO PVC ROSE INCL. CONEXÕES D= 32mm (1")	M	63,08	22,23	28,20	1.778,86	0,00	0,00	0,00	0,00	0,00	0,00	0,00	0,00	0,00
11.10	ELETRODUTO PVC ROSE INCL. CONEXÕES D= 50mm (1 1/2")	M	9,44	30,42	38,59	364,29	0,00	0,00	0,00	0,00	0,00	0,00	0,00	0,00	0,00
11.11	ELETRODUTO FLEXÍVEL CORRUGADO REFORÇADO, PVC, DN 25 MM (3/4"), PARA CIRCUITOS TERMINAIS, INSTALADO EM PAREDE - FORNECIMENTO E INSTALAÇÃO.	M	11,69	9,65	12,24	143,09	0,00	0,00	0,00	0,00	0,00	0,00	0,00	0,00	0,00
11.12	CAPO ISOLADO PVC 750V 4MM2	M	516,08	7,23	9,17	4.731,72	0,00	0,00	0,00	0,00	0,00	0,00	0,00	0,00	0,00
11.13	CAPO ISOLADO PVC 750V 2,5MM2	M	78,60	5,95	7,35	593,43	0,00	0,00	0,00	0,00	0,00	0,00	0,00	0,00	0,00
11.14	CAIXA ALVENARIA / REBOCO / C/TAMPA CONCRETO S/ FUNDO D=300X360 cm	UN	7,00	152,54	193,50	1.354,50	0,00	0,00	0,00	0,00	0,00	0,00	0,00	0,00	0,00
11.15	QUADRO P/ MEDIÇÃO EM PÓSTO DE CONCRETO	UN	1,00	1.312,80	1.665,29	1.665,29	0,00	0,00	0,00	0,00	0,00	0,00	0,00	0,00	0,00
11.16	MURETA C/ TIPOLO MAÇÃO REBOCADA, INCL. FUNDAÇÕES	M2	1,80	322,05	414,86	746,75	0,00	0,00	0,00	0,00	0,00	0,00	0,00	0,00	0,00
11.17	PÓSTO DE CONCRETO DUPL. T. RESISTÊNCIA NOMINAL 200KG, H=8,00M, PESO APROXIMADO 400KG	UN	1,00	714,24	906,01	906,01	0,00	0,00	0,00	0,00	0,00	0,00	0,00	0,00	0,00
11.18	INTERFLUTOR TUMA TECLA SIMPLES E TOMADA UNIVERSAL, 10A 250V	UN	1,00	29,49	37,41	37,41	0,00	0,00	0,00	0,00	0,00	0,00	0,00	0,00	0,00
11.19	INTERFLUTOR TUMA TECLA SIMPLES 10A 250V	UN	2,00	15,03	19,07	38,14	0,00	0,00	0,00	0,00	0,00	0,00	0,00	0,00	0,00
11.20	CAIXA OCTOGONAL 4 X 4" PVC, INSTALADA EM LAJE - FORNECIMENTO E INSTALAÇÃO, AF. 12/2015	UN	3,00	10,26	13,01	39,03	0,00	0,00	0,00	0,00	0,00	0,00	0,00	0,00	0,00
11.21	CAIXA DE EMBUITIR PVC - 4X2 RETANGULAR	UN	3,00	1,70	2,16	6,48	0,00	0,00	0,00	0,00	0,00	0,00	0,00	0,00	0,00
11.22	CABO DE ALUMÍNIO ISOLADO XEP/66/1XV 10MM2	M	69,00	1,52	1,93	133,17	0,00	0,00	0,00	0,00	0,00	0,00	0,00	0,00	0,00
12	SERVIÇOS PRELIMINARES					38.728,23									
12.1	MOVIMENTO DE TERRA	M2	9,37	5,01	7,50	70,28	0,00	0,00	0,00	0,00	0,00	0,00	0,00	0,00	0,00
12.1.1	ESCAVAÇÃO MANUAL DE VALA COM PROFUNDIDADE MENOR OU IGUAL A 1,30 M, AF. 02/2021	M3	2,46	64,68	82,05	201,84	0,00	0,00	0,00	0,00	0,00	0,00	0,00	0,00	0,00
12.2	REATERRO MANUAL DE VALAS COM COMPACTAÇÃO MECANIZADA, AF. 04/2016	M3	0,69	25,16	31,92	22,02	0,00	0,00	0,00	0,00	0,00	0,00	0,00	0,00	0,00
12.2.1	ATERRO C/COMPACTAÇÃO MANUAL S/CONTROLE MAT. C/AQUISIÇÃO	M3	2,43	90,69	115,04	279,55	0,00	0,00	0,00	0,00	0,00	0,00	0,00	0,00	0,00
12.3	FUNDAÇÕES E ESTRUTURA					8.184,54									
12.3.1	LASTRO DE CONCRETO MACIÇO, APLICADO EM BLOCOS DE CORMAMENTO OU SAPATAS, ESPESURA DE 3 CM, AF. 08/2017	M2	0,64	17,80	22,58	14,45	0,00	0,00	0,00	0,00	0,00	0,00	0,00	0,00	0,00
12.3.2	ARMADURA CA-50A MÉDIA D= 6,3 A 10,0mm	KG	101,17	13,21	17,39	1.759,35	0,00	0,00	0,00	0,00	0,00	0,00	0,00	0,00	0,00
12.3.3	ARMADURA CA-60 FINA D=3,40 A 6,40mm	KG	31,77	11,99	15,21	493,22	0,00	0,00	0,00	0,00	0,00	0,00	0,00	0,00	0,00
12.3.4	CONCRETO P/VIBR, FCK 20 MPa COM ACRESCADO ADQUÍLIDO	M3	1,93	403,98	511,69	987,26	0,00	0,00	0,00	0,00	0,00	0,00	0,00	0,00	0,00
12.3.5	LANÇAMENTO E APLICAÇÃO DE CONCRETO S/ ELEVAÇÃO	M3	0,84	130,94	166,10	139,52	0,00	0,00	0,00	0,00	0,00	0,00	0,00	0,00	0,00
12.3.6	LANÇAMENTO E APLICAÇÃO DE CONCRETO C/ ELEVAÇÃO	M3	1,09	221,65	281,16	306,46	0,00	0,00	0,00	0,00	0,00	0,00	0,00	0,00	0,00

Matos & Almeida LTDA ME
H Antônio Gomes da Silva, 242 - Edifício Baronesa - JAGUARIIBE - CE
63.475-000 JAGUARIIBE - CE
CNPJ: 01.816.139/0001-70



MATOS & ALMEIDA LTDA.
 CNPJ: 01.816.139/0001-70.

Aviary de construção nº 638/2024
 PREFEITURA MUNICIPAL DE JAGUARIBE
 SECRETARIA DA INFRAESTRUTURA,
 TRANSPORTES E URBANISMO

BOLETIM DE MEDIÇÃO
 CONTRATADA: MATOS & ALMEIDA LTDA
 CNPJ: 01.816.139/0001-71

ART ORÇ SERV: Inicial nº CE20231336958
 Aviary de construção nº 638/2024
 CNPJ: 01.816.139/0001-70.
 CNPJ: 01.816.139/0001-70.
 CNPJ: 01.816.139/0001-71

ITEM	DESCRIÇÃO	UNID	QUANT	VALOR UNIT	VALOR TOTAL	CUSTO UNIT	CUSTO TOTAL	MARGEM	MARGEM %	MARGEM ABS	MARGEM % ABS	MARGEM % REL	MARGEM % REL ABS	VALORES (R\$)	
														ADITIVO	RESTRITIVO
12.3.7	FORMA PLANA CHAPA COMPENSADA PLASTIFICADA, ESP= 18mm LITL SX	M2	24,83	96,49	122,40	3.039,19	0,00	0,00	0,00%	-	-	-	-	R\$	R\$
12.3.8	LAJE PRÉ-FABRICADA TRELÇADA P/ PISO - VÃO DE 1,81 A 2,80 m	M2	9,37	122,40	155,26	1.454,79	0,00	0,00	0,00%	-	-	-	-	R\$	R\$
12.4	SISTEMA DE VEDAÇÃO VERTICAL			4.076,72											
12.4.1	ALVENARIA DE TIPOLO CERÂMICO FURADO (9x19x19)cm C/ARGAMASSA MISTA DE CAL HIDRATADA ESP=10cm (1:2:8)	M2	44,71	58,07	73,66	3.293,34	0,00	0,00	0,00%	-	-	-	-	R\$	R\$
12.4.2	ALVENARIA DE EMBASAMENTO EM TIPOLO CERÂMICO FURADO C/ ARGAMASSA CIMENTO E AREIA 1:4	M3	1,04	593,81	753,25	783,38	0,00	0,00	0,00%	-	-	-	-	R\$	R\$
12.5	REVESTIMENTOS INTERIOS E EXTERIOS			7.944,13											
12.5.1	CERÂMICA ESMALTADA RETIFICADA C/ ARG. PRÉ-FABRICADA ACIMA DE 30x30cm (900cm²) - PEI-5/PEI-4- P/ PAREDE	M2	17,60	87,55	111,06	1.954,66	0,00	0,00	0,00%	-	-	-	-	R\$	R\$
12.5.2	REJUNTAMENTO C/ ARG. PRÉ-FABRICADA, JUNTA ENTRE 2mm Espuma EM CERÂMICA ACIMA DE 30x30 cm (900 cm²) E PORCELANATOS (PAREDE/PISO)	M2	17,60	9,53	10,82	190,43	0,00	0,00	0,00%	-	-	-	-	R\$	R\$
12.5.3	CHAPISCO C/ ARGAMASSA DE CIMENTO E AREIA S/ PENEBRADA TRAÇO 1:3 ESP=5 mm P/ TETO	M2	7,59	11,77	14,93	113,32	0,00	0,00	0,00%	-	-	-	-	R\$	R\$
12.5.4	REBOCO C/ ARGAMASSA MISTA DE CIMENTO, CAL HIDRATADA E AREIA S/ PENEBRADA, TRAÇO 1:2:8, ESP=20 mm P/ TETO	M2	7,59	35,16	44,60	338,51	0,00	0,00	0,00%	-	-	-	-	R\$	R\$
12.5.5	CHAPISCO C/ ARGAMASSA DE CIMENTO E AREIA S/ PENEBRADA TRAÇO 1:3 ESP= 5mm P/ PAREDE	M2	89,42	5,99	7,60	679,59	0,00	0,00	0,00%	-	-	-	-	R\$	R\$
12.5.6	REBOCO C/ ARGAMASSA DE CIMENTO E AREIA PENEBRADA TRAÇO 1:3	M2	71,82	41,97	53,24	3.823,70	0,00	0,00	0,00%	-	-	-	-	R\$	R\$
12.5.7	EMBOÇO C/ ARGAMASSA DE CIMENTO E AREIA PENEBRADA TRAÇO 1:3	M2	17,60	37,80	47,95	843,92	0,00	0,00	0,00%	-	-	-	-	R\$	R\$
12.6	SISTEMA DE PISOS			1.650,44											
12.6.1	LASTRO DE CONCRETO IMPERMEABILIZADO E=6CM	M2	7,59	45,56	57,79	438,63	0,00	0,00	0,00%	-	-	-	-	R\$	R\$
12.6.2	REGULANZADO DE BASE C/ ARGAMASSA CIMENTO E AREIA S/ PENEBRADA TRAÇO 1:4 - ESP= 3cm	M2	7,59	21,65	27,46	208,42	0,00	0,00	0,00%	-	-	-	-	R\$	R\$
12.6.3	CERÂMICA ESMALTADA RETIFICADA C/ ARG. PRÉ-FABRICADA ACIMA DE 30x30 cm (900 cm²) - PEI-5/PEI-4- P/ PISO	M2	7,59	83,32	105,69	802,19	0,00	0,00	0,00%	-	-	-	-	R\$	R\$
12.6.4	REJUNTAMENTO C/ ARG. PRÉ-FABRICADA, JUNTA ENTRE 2mm e 6mm EM CERÂMICA, ACIMA DE 30x30 cm (900 cm²) E PORCELANATOS (PAREDE/PISO)	M2	7,59	8,53	10,82	82,12	0,00	0,00	0,00%	-	-	-	-	R\$	R\$
12.6.5	PISO INTERTRAVADO TIPO TITOLINHO (20X10X6)CM 35MPA COM CINZA - COMPACTAÇÃO MECANIZADA	M2	2,02	46,47	59,95	119,08	0,00	0,00	0,00%	-	-	-	-	R\$	R\$
12.7	SISTEMA DE COBERTURA			1.904,98											
12.7.1	COBERTURA C/ TELHA ONDULADA DE FIBRO-CIMENTO E=6mm L/C/MADERAMENTO	M2	7,04	117,98	149,66	1.053,61	0,00	0,00	0,00%	-	-	-	-	R\$	R\$
12.7.2	CHAPIM PRÉ-MOLDADO DE CONCRETO	M2	2,51	108,15	137,19	344,35	0,00	0,00	0,00%	-	-	-	-	R\$	R\$
12.7.3	RUO DE CHAPA GALVANIZADA 26 DESENVOLVIMENTO 33cm	M	7,54	33,04	41,91	316,00	0,00	0,00	0,00%	-	-	-	-	R\$	R\$
12.7.4	CALHA DE FIBERGLASS ESP= 2mm DESENVOLVIMENTO 30cm	M	4,14	36,37	46,14	191,02	0,00	0,00	0,00%	-	-	-	-	R\$	R\$
12.8	ESQUADRIAS			2.431,55											
12.8.1	PORTA DE FERRO, DE ARRIB, TIPO GRADE COM CHAPA COM GUARNIÇÕES AF 12/2019	M2	2,94	554,44	703,31	2.067,73	0,00	0,00	0,00%	-	-	-	-	R\$	R\$
12.8.2	FERRADURA COMPLETA PARA PORTA INTERNA	UN	2,00	117,57	149,14	298,28	0,00	0,00	0,00%	-	-	-	-	R\$	R\$
12.8.3	COBRODO ANTI-CHUVA (50x40)cm C/ ARG. CIMENTO E AREIA TRAÇO 1:3	M2	0,44	80,73	102,41	65,54	0,00	0,00	0,00%	-	-	-	-	R\$	R\$
12.9	PINTURAS E ACABAMENTOS			1.512,96											
12.9.1	APLICAO MANUAIS DE PINTURA COM TINTA LATEX ACRILICA EM TETO, DUS DEPAROS AF 06/2014	M2	7,59	13,78	17,48	132,67	0,00	0,00	0,00%	-	-	-	-	R\$	R\$
12.9.2	APLICAO MANUAIS DE PINTURA COM TINTA LATEX ACRILICA EM PAREDES, DUS DEPAROS AF 06/2014	M2	71,82	12,15	15,41	1.106,75	0,00	0,00	0,00%	-	-	-	-	R\$	R\$
12.9.3	ESMALTE DUS DEPAROS EM ESQUADRIAS DE FERRO	M2	5,88	36,67	46,52	273,54	0,00	0,00	0,00%	-	-	-	-	R\$	R\$
12.10	INSTALACOES HIDROSANITARIAS			10.347,54											

Matos & Almeida Ltda. Av. ...
 CNPJ: 01.816.139/0001-70
 Fone: (35) 3333-3333
 E-mail: contato@matos.com.br

ART OBRAS SERV/Inicial nº CE20231336958 Alvará de construção nº 638/2024
 OBRAS: À CONTRATAÇÃO DE EMPRESA PARA CONSTRUÇÃO DE QUADRAS POLIESPORTIVAS NAS LOCALIDADES DE ILHA GRANDE E CATOLÉ, JUNTO A SECRETARIA DE EDUCAÇÃO E CULTURA DO MUNICÍPIO DE JAGUARIBE-CE

CÓDIGO	DESCRIÇÃO	UNID	QTD	VALOR UNITÁRIO	VALOR TOTAL	DATA DE EMISSÃO	PERÍODO DOS SERVIÇOS	MEDIÇÃO Nº 01	VALORES (R\$)	
									CONTRATADA	ADITIVO
CONTRATAÇÃO: MATOS & ALMEIDA LTDA CNPJ: 01.816.139/0001-71 VALOR DA MEDIÇÃO: R\$ 113.858,44 VALOR TOTAL SERV.: R\$ 793.411,14 DATA DE EMISSÃO: sexta-feira, 12 de janeiro de 2024 PERÍODO DOS SERVIÇOS: 26/12/2023 a 12/01/2024										
12.10.1 INSTALAÇÕES HIDRÁULICAS										
12.10.1.1	TUBO PVC SÓLID. MARROM D= 20mm (1/2")	M	1,62	6,82	11,05	0,00	0,00	0,00%	0,00%	R\$ 11,05
12.10.1.2	TUBO PVC SÓLID. MARROM D= 25mm (3/4")	M	15,80	9,23	145,83	0,00	0,00	0,00%	0,00%	R\$ 145,83
12.10.1.3	TUBO PVC SÓLID. MARROM D= 32mm (1")	M	0,64	14,35	9,18	0,00	0,00	0,00%	0,00%	R\$ 9,18
12.10.1.4	TUBO PVC SÓLID. MARROM D= 40mm (1 1/4")	M	0,66	21,35	14,09	0,00	0,00	0,00%	0,00%	R\$ 14,09
12.10.1.5	ADAPTADOR COM FLANGE E ANEL DE VEDAÇÃO, PVC, SOLDÁVEL, DN 25 MM X 3/4" - INSTALADO EM RESERVAÇÃO DE ÁGUA DE EDIFICAÇÃO QUE POSSUA RESERVATÓRIO DE FIBRA/FIBROCIMENTO FORNECIMENTO E INSTALAÇÃO. AF_06/20216	UN	1,00	20,37	25,84	0,00	0,00	0,00%	0,00%	R\$ 25,84
12.10.1.6	ADAPTADOR COM FLANGE E ANEL DE VEDAÇÃO, PVC, SOLDÁVEL, DN 32 MM X 1" - INSTALADO EM RESERVAÇÃO DE ÁGUA DE EDIFICAÇÃO QUE POSSUA RESERVATÓRIO DE FIBRA/FIBROCIMENTO FORNECIMENTO E INSTALAÇÃO. AF_06/20216	UN	1,00	27,24	34,55	0,00	0,00	0,00%	0,00%	R\$ 34,55
12.10.1.7	REGISTRO DE GAVIETA BRUTO D= 25mm (1")	UN	2,00	55,04	69,88	0,00	0,00	0,00%	0,00%	R\$ 69,88
12.10.1.8	REGISTRO DE ESFERA, PVC, ROSCÁVEL, COM BORBOLETA, 1/2" - FORNECIMENTO E INSTALAÇÃO. AF_08/2021	UN	1,00	19,98	25,34	0,00	0,00	0,00%	0,00%	R\$ 25,34
12.10.1.9	BUCHA DE REDUÇÃO, CURTA, PVC, SOLDÁVEL, DN 25 X 20 MM, INSTALADO EM RAMAL OU SUB-RAMAL DE ÁGUA - FORNECIMENTO E INSTALAÇÃO. AF_06/2022	UN	1,00	5,09	6,46	0,00	0,00	0,00%	0,00%	R\$ 6,46
12.10.1.10	JOELHO 45 GRAUS, PVC, SOLDÁVEL, DN 25MM, INSTALADO EM RAMAL DE DISTRIBUIÇÃO DE ÁGUA - FORNECIMENTO E INSTALAÇÃO. AF_06/2022	UN	1,00	7,81	9,91	0,00	0,00	0,00%	0,00%	R\$ 9,91
12.10.1.11	JOELHO 90 GRAUS, PVC, SOLDÁVEL, DN 20MM, INSTALADO EM RAMAL OU SUB-RAMAL DE ÁGUA - FORNECIMENTO E INSTALAÇÃO. AF_06/2022	UN	1,00	6,34	8,04	0,00	0,00	0,00%	0,00%	R\$ 8,04
12.10.1.12	JOELHO 90 GRAUS, PVC, SOLDÁVEL, DN 25MM, INSTALADO EM RAMAL OU SUB-RAMAL DE ÁGUA - FORNECIMENTO E INSTALAÇÃO. AF_06/2022	UN	1,00	7,59	9,63	0,00	0,00	0,00%	0,00%	R\$ 9,63
12.10.1.13	JOELHO 90 GRAUS, PVC, SOLDÁVEL, DN 32MM, INSTALADO EM RAMAL OU SUB-RAMAL DE ÁGUA - FORNECIMENTO E INSTALAÇÃO. AF_05/2022	UN	1,00	10,90	13,83	0,00	0,00	0,00%	0,00%	R\$ 13,83
12.10.1.14	JOELHO PVC, SOLDÁVEL, COM BUCHA DE LATÃO, 90 GRAUS, 20 MM X 1/2" PARA ÁGUA FRIA PREDIAL	UN	1,00	7,19	9,12	0,00	0,00	0,00%	0,00%	R\$ 9,12
12.10.1.15	JOELHO PVC, SOLDÁVEL, COM BUCHA DE LATÃO, 90 GRAUS, 25 MM X 1/2" PARA ÁGUA FRIA PREDIAL	UN	1,00	5,91	7,50	0,00	0,00	0,00%	0,00%	R\$ 7,50
12.10.1.16	TÊ DE REDUÇÃO, PVC, SOLDÁVEL, DN 40MM X 32MM, INSTALADO EM PRUMADA DE ÁGUA - FORNECIMENTO E INSTALAÇÃO. AF_06/2022	UN	1,00	16,60	21,06	0,00	0,00	0,00%	0,00%	R\$ 21,06
12.10.1.17	TE, PVC, SOLDÁVEL, DN 25MM, INSTALADO EM RAMAL DE DISTRIBUIÇÃO DE ÁGUA - FORNECIMENTO E INSTALAÇÃO. AF_06/2022	UN	1,00	9,70	12,30	0,00	0,00	0,00%	0,00%	R\$ 12,30
12.10.2 INSTALAÇÕES SANITÁRIAS										
12.10.2.1	TUBO PVC, SERIE NORMAL, ESGOTO PREDIAL, DN 40 MM, FORNECIDO E INSTALADO EM RAMAL DE DESCARGA OU RAMAL DE ESGOTO SANITÁRIO. AF_08/2022	M	2,54	17,26	21,89	0,00	0,00	0,00%	0,00%	R\$ 21,89
12.10.2.2	TUBO PVC, SERIE NORMAL, ESGOTO PREDIAL, DN 50 MM, FORNECIDO E INSTALADO EM PRUMADA DE ESGOTO SANITÁRIO OU VENTILAÇÃO. AF_08/2022	M	10,94	11,91	15,11	0,00	0,00	0,00%	0,00%	R\$ 15,11
12.10.2.3	TUBO PVC, SERIE NORMAL, ESGOTO PREDIAL, DN 100 MM, FORNECIDO E INSTALADO EM RAMAL DE DESCARGA OU RAMAL DE ESGOTO SANITÁRIO. AF_08/2022	M	7,64	33,79	42,86	0,00	0,00	0,00%	0,00%	R\$ 42,86
12.10.2.4	CAIXA SIFONADA 150X150X50cm COM GRELHA - PADRÃO POPULAR	UN	2,00	47,14	59,80	0,00	0,00	0,00%	0,00%	R\$ 59,80
12.10.2.5	CAIXA DE INSPEÇÃO EM ALVENARIA - 1/2 TIJOLO COMUM	M2	1,00	150,97	191,51	0,00	0,00	0,00%	0,00%	R\$ 191,51
									6.439,91	

 Antonio Gomes da Silva
 CPF: 01.816.139/0001-70
 MATOS & ALMEIDA LTDA - RUA...
 JAGUARIBE - CE
 CNPJ: 01.816.139/0001-70
 CEP: 54765

ART. OBRAS SERV./IMPL. Nº CE20231336958 Anota de construção nº 638/2024
 ORÇ.: A CONTRATAÇÃO DE EMPRESA PARA CONSTRUÇÃO DE QUADRAS POLIESPORTIVAS NAS LOCALIDADES DE ILHA GRANDE E CATOLE.
 JUNTO A SECRETARIA DE EDUCAÇÃO E CULTURA DO MUNICÍPIO DE JAGUARIBE-CE
 CNPJ: 01.816.139/0001-70
 Nº: 90.017.55043/70
 CONTRATADA: MATOS & ALMEIDA LTDA
 CNPJ: 01.816.139/0001-71

12.10.2.6	89726	JOELHO 45 GRAUS, PVC, SERIE NORMAL, ESCOTO PREDIAL, DN 40 MM, JUNTA SOLDÁVEL, FORNECIDO E INSTALADO EM RAMAL DE DESCARGA OU RAMAL DE ESCOTO SANITÁRIO. AF 08/2022	UN	2,00	7,53	9,55	19,10	0,00	0,00	0,00	0,00	0,00	0,00	0,00	0,00	0,00	0,00%	R\$	-	R\$	-	R\$
12.10.2.7	89724	JOELHO 90 GRAUS, PVC, SERIE NORMAL, ESCOTO PREDIAL, DN 40 MM, JUNTA SOLDÁVEL, FORNECIDO E INSTALADO EM RAMAL DE DESCARGA OU RAMAL DE ESCOTO SANITÁRIO. AF 08/2022	UN	4,00	10,36	13,14	52,56	0,00	0,00	0,00	0,00	0,00	0,00	0,00	0,00	0,00% <td>R\$</td> <td>-</td> <td>R\$</td> <td>-</td> <td>R\$</td>	R\$	-	R\$	-	R\$	
12.10.2.8	89801	JOELHO 90 GRAUS, PVC, SERIE NORMAL, ESCOTO PREDIAL, DN 50 MM, JUNTA ELÁSTICA, FORNECIDO E INSTALADO EM PRIMÁRIA DE ESCOTO SANITÁRIO OU VENTILAÇÃO. AF 08/2022	UN	6,00	9,91	12,57	75,42	0,00	0,00	0,00	0,00	0,00	0,00	0,00	0,00	0,00% <td>R\$</td> <td>-</td> <td>R\$</td> <td>-</td> <td>R\$</td>	R\$	-	R\$	-	R\$	
12.10.2.9	89744	JOELHO 90 GRAUS, PVC, SERIE NORMAL, ESCOTO PREDIAL, DN 100 MM, JUNTA ELÁSTICA, FORNECIDO E INSTALADO EM RAMAL DE DESCARGA OU RAMAL DE ESCOTO SANITÁRIO. AF 08/2022	UN	1,00	27,43	34,79	34,79	0,00	0,00	0,00	0,00	0,00	0,00	0,00	0,00	0,00% <td>R\$</td> <td>-</td> <td>R\$</td> <td>-</td> <td>R\$</td>	R\$	-	R\$	-	R\$	
12.10.2.10	00003659	JUNTAO SIMPLES, PVC, DN 100 X 50 MM, SERIE NORMAL PARA ESCOTO PREDIAL	UN	2,00	17,67	22,41	44,82	0,00	0,00	0,00	0,00	0,00	0,00	0,00	0,00	0,00% <td>R\$</td> <td>-</td> <td>R\$</td> <td>-</td> <td>R\$</td>	R\$	-	R\$	-	R\$	
12.10.2.11	CI761	LUVA SIMPLES PVC BRANCO P/ESCOTO 50mm (2°)	UN	8,00	8,62	10,93	87,44	0,00	0,00	0,00	0,00	0,00	0,00	0,00	0,00	0,00% <td>R\$</td> <td>-</td> <td>R\$</td> <td>-</td> <td>R\$</td>	R\$	-	R\$	-	R\$	
12.10.2.12	CI758	LUVA SIMPLES PVC BRANCO P/ESCOTO 100mm (4°)	UN	4,00	18,08	22,93	91,72	0,00	0,00	0,00	0,00	0,00	0,00	0,00	0,00	0,00% <td>R\$</td> <td>-</td> <td>R\$</td> <td>-</td> <td>R\$</td>	R\$	-	R\$	-	R\$	
12.10.2.13	89825	TE. PVC, SERIE NORMAL, ESCOTO PREDIAL, DN 50 X 50 MM, JUNTA ELÁSTICA, FORNECIDO E INSTALADO EM PRIMÁRIA DE ESCOTO SANITÁRIO OU VENTILAÇÃO. AF 08/2022	UN	2,00	18,27	23,18	46,36	0,00	0,00	0,00	0,00	0,00	0,00	0,00	0,00	0,00% <td>R\$</td> <td>-</td> <td>R\$</td> <td>-</td> <td>R\$</td>	R\$	-	R\$	-	R\$	
12.10.2.14	89796	TE. PVC, SERIE NORMAL, ESCOTO PREDIAL, DN 100 X 100 MM, JUNTA ELÁSTICA, FORNECIDO E INSTALADO EM RAMAL DE DESCARGA OU RAMAL DE ESCOTO SANITÁRIO AF 08/2022	UN	1,00	43,74	55,48	55,48	0,00	0,00	0,00	0,00	0,00	0,00	0,00	0,00	0,00% <td>R\$</td> <td>-</td> <td>R\$</td> <td>-</td> <td>R\$</td>	R\$	-	R\$	-	R\$	
12.10.2.15	CI832	FOSSA SÉPTICA E SUMIDOURO EM ALVENARIA	UN	1,00	3.999,92	5.072,76	5.072,76	0,00	0,00	0,00	0,00	0,00	0,00	0,00	0,00	0,00% <td>R\$</td> <td>-</td> <td>R\$</td> <td>-</td> <td>R\$</td>	R\$	-	R\$	-	R\$	
12.10.3		LOUÇAS, METAIS E ACESSÓRIOS				3.404,14										0,00%	R\$	-	R\$	-	R\$	
12.10.3.1	102605	CAIXA D'ÁGUA EM POUQUETE LENO, 500 LITROS - FORNECIMENTO E INSTALAÇÃO AF 06/2021	UN	1,00	276,61	350,88	350,88	0,00	0,00	0,00	0,00	0,00	0,00	0,00	0,00	0,00% <td>R\$</td> <td>-</td> <td>R\$</td> <td>-</td> <td>R\$</td>	R\$	-	R\$	-	R\$	
12.10.3.2	CO340	BACIA DE LOUÇA BRANCA C/CAIXA ACOPADA ASSENTAMENTO SANITÁRIO CONVENCIONAL - FORNECIMENTO E INSTALAÇÃO. AF 01/2020	UN	2,00	719,92	913,22	1.826,44	0,00	0,00	0,00	0,00	0,00	0,00	0,00	0,00	0,00% <td>R\$</td> <td>-</td> <td>R\$</td> <td>-</td> <td>R\$</td>	R\$	-	R\$	-	R\$	
12.10.3.3	100849	INSTALAÇÃO AF 01/2020	UN	2,00	43,55	55,24	110,48	0,00	0,00	0,00	0,00	0,00	0,00	0,00	0,00	0,00% <td>R\$</td> <td>-</td> <td>R\$</td> <td>-</td> <td>R\$</td>	R\$	-	R\$	-	R\$	
12.10.3.4	CI619	LAVATÓRIO DE LOUÇA BRANCA S/COLUNA C/TORNHEIRA E ACESSÓRIOS	UN	2,00	440,02	558,17	1.116,34	0,00	0,00	0,00	0,00	0,00	0,00	0,00	0,00	0,00% <td>R\$</td> <td>-</td> <td>R\$</td> <td>-</td> <td>R\$</td>	R\$	-	R\$	-	R\$	
12.11		SERVIÇOS FINAIS				101,78										0,00%	R\$	-	R\$	-	R\$	
12.11.1	CI628	LIMPEZA GERAL	M2	7,59	10,57	13,41	101,78	0,00	0,00	0,00	0,00	0,00	0,00	0,00	0,00	0,00% <td>R\$</td> <td>-</td> <td>R\$</td> <td>-</td> <td>R\$</td>	R\$	-	R\$	-	R\$	
13		DIVERSOS				101,78	10.859,64									0,00%	R\$	-	R\$	-	R\$	
13.1	CI349	CONJUNTO PARA FUTSAL COM TAVAS OFICIAIS DE 3,00 X 2,00 M EM TUBO DE AÇO GALVANIZADO 3" COM REQUILIBRO EM TUBO DE 1" PINTURA EM PRIMEIRO COM TINTA ESMALTE SINTÉTICO E REDES	CJ	1,00	3.404,77	4.318,95	4.318,95	0,00	0,00	0,00	0,00	0,00	0,00	0,00	0,00	0,00% <td>R\$</td> <td>-</td> <td>R\$</td> <td>-</td> <td>R\$</td>	R\$	-	R\$	-	R\$	
13.2	CI351	CONJUNTO PARA QUADRA DE VOLEI OFICIAL COM POSTES EM TUBO DE AÇO GALVANIZADO 3" H = 255*CM, PINTURA EM TINTA ESMALTE SINTÉTICO, REDE DE NYLON COM 2 MM, MALHA 10 X 10 CM E ANTEPIAS OFICIAIS	CJ	1,00	2.067,00	2.621,99	2.621,99	0,00	0,00	0,00	0,00	0,00	0,00	0,00	0,00	0,00% <td>R\$</td> <td>-</td> <td>R\$</td> <td>-</td> <td>R\$</td>	R\$	-	R\$	-	R\$	
13.3	CI347	CONJUNTO PARA BASQUETE COM TABELAS EM COMPENSAÇÃO NAVAL, MODELO OFICIAL, 1,05X1,80 M, ESP 18MM, COMPLETO, INCLUSIVE ESTRUTURA EM TUBOS DE AÇO GALVANIZADO DE 4" E DE 1", ACABAMENTO EM MASSA PLÁSTICA, PRIMEIRO E TINTA ESMALTE SINTÉTICO, COM REFORÇO TIPO MAO FRANCESA, AVANÇO LIVRE DE 2,30M	CJ	1,00	3.089,24	3.918,70	3.918,70	0,00	0,00	0,00	0,00	0,00	0,00	0,00	0,00	0,00% <td>R\$</td> <td>-</td> <td>R\$</td> <td>-</td> <td>R\$</td>	R\$	-	R\$	-	R\$	
14		SERVIÇOS FINAIS				881,80										0,00%	R\$	-	R\$	-	R\$	
14.1	CI447	LIMPEZA DE PISO EM ÁREA URBANIZADA	M2	616,64	1,13	1,43	881,80	0,00	0,00	0,00	0,00	0,00	0,00	0,00	0,00	0,00% <td>R\$</td> <td>-</td> <td>R\$</td> <td>-</td> <td>R\$</td>	R\$	-	R\$	-	R\$	

Matos & Almeida Ltda ME
 CNPJ: 01.816.139/0001-70
 Rua...
 CEP: 56.475-000
 JAGUARIBE - PE
 Fone: (81) 3447-0034

MATOS & ALMEIDA LTDA.
CNPJ: 01.816.139/0001-70

ART OBRA SERV/ INICI# nº CE20231336958 Alvará de construção nº 638/2024
 OBRA: A CONTRATAÇÃO DE EMPRESA PARA CONSTRUÇÃO DE QUADRAS POLIESPORTIVAS NAS LOCALIDADES DE ILHA GRANDE E CATOLÉ,
 JUNTO A SECRETARIA EDUCAÇÃO E CULTURA DO MUNICÍPIO DE JAGUARIBE-CE

BOLETIM DE MEDIÇÃO

PREFEITURA MUNICIPAL DE JAGUARIBE
 RECURSO SECRETARIA MUNICIPAL DE
 EDUCAÇÃO

SECRETARIA DA INFRAESTRUTURA,
 TRANSPORTES E URBANISMO
 CNPJ: 90.017.550/43/70

CONTRATADA: MATOS & ALMEIDA LTDA
 CNPJ: 01.816.139/0001-71

VALOR DA MEDIÇÃO / PERÍODO	R\$ 51.680,40	12,83%
VALOR DA MEDIÇÃO / PERÍODO	R\$ 62.177,96	15,92%
VALOR TOTAL C/BDI	R\$ 793.411,14	

VALOR ORÇAMENTO C/ BDI	R\$ 402.866,13
VALOR ORÇAMENTO C/ BDI	R\$ 390.545,01
VALOR TOTAL C/BDI	R\$ 793.411,14

PERÍODO DOS SERVIÇOS:
 26/12/2023 a 12/01/2024
 DATA DE EMISSÃO:
 sexta-feira, 12 de Janeiro de 2024

MEDIÇÃO Nº 01
 TOTAL GERAL DO BDI
 C/ BDI (26,85%) R\$
 PORCENTUAL DOS
 SERV/CONCLUÍDOS

CONTRATO: 20-03.03/2023	R\$ 793.411,14
ADITIVO:	R\$ -
VALOR TOTAL SERV.	R\$ 793.411,14
VALOR DA MEDIÇÃO	R\$ 113.858,44
MEDIÇÃO ACUMULADA:	R\$ 113.858,44
SALDO:	R\$ 679.552,70
R\$ 113.858,44	R\$ -
14,35%	0,00%
14,35%	14,35%

FECHADO A PARTIR DE QUARTA-FEIRA

ECO. ENG. CIVIL CARLOS FERREIRO
 R. Antônio Gomes da Silva, 332 - Edimar Corrêa Pinheiro
 63.475-000 JAGUARIBE - CE
 CNPJ: 01.816.139/0001-70

Raimundo
 R. Antônio Gomes da Silva, 332 - Edimar Corrêa Pinheiro
 63.475-000 JAGUARIBE - CE
 CNPJ: 01.816.139/0001-70

Matos & Almeida LTDA - ME
 R. Antônio Gomes da Silva, 332 - Edimar Corrêa Pinheiro
 63.475-000 JAGUARIBE - CE
 CNPJ: 01.816.139/0001-70



MATOS & ALMEIDA LTDA.
CNPJ:01.816.139/0001-70.

OBRA: À CONTRATAÇÃO DE EMPRESA PARA CONSTRUÇÃO DE QUADRAS POLIESPORTIVAS NAS LOCALIDADES SÍTIO ILHA GRANDE E CATOLÉ, NO MUNICÍPIO DE JAGUARIBE-CE

ART OBRA SERV/ Inicial nº CE20231336958

Alvará de construção nº 638/2024

CNO: .90.017.55043/70

RAZÃO SOCIAL: MATOS & ALMEIDA LTDA - ME

BOLETIM DE MEDIÇÃO Nº 01/2024

CNPJ: 01.816.139/0001-70

PÉRIODO: 26/12/2023 a 12/01/2024 , DATA DA EMISSÃO: 12 de Janeiro de 2024,

MEMÓRIA DE CÁLCULO - QUANTITATIVOS

CONSTRUÇÃO DA QUADRA POLIESPORTIVA COM BANHEIRO - SÍTIO ILHA GRANDE

1.1. PMJ00102 ADMINISTRAÇÃO LOCAL DE OBRA - TIPO 6 (MÊS)

		QTD
EXECUTADO NO PERÍODO	1,00000000	1,00
		1,00

2.1. C1937 PLACAS PADRÃO DE OBRA (M2)

		QTD
Área de Placa = comprimento * largura	6,00000000	6,00
		6,00

2.2. C4919 LIMPEZA MECANIZADA DE TERRENO COM REMOÇÃO DE CAMADA VEGETAL, UTILIZANDO TRATOR DE ESTEIRAS

		QTD
ÁREA DO TERRENO = (COMPRIMENTO + CALÇADA)*(LARGURA + CALÇADA)	616,64000000	616,64
		616,64

2.3. C2873 LOCAÇÃO DA OBRA COM AUXÍLIO TOPOGRÁFICO (ÁREA ATÉ 5000 M2) (M2)

		QTD
IDEM ITEM ANTERIOR	616,64000000	616,64
		616,64

3.1. 93358 ESCAVAÇÃO MANUAL DE VALA COM PROFUNDIDADE MENOR OU IGUAL A 1,30 M. AF_02/2021 (M3)

		QTD
VALA PARA BALDRAMES = PERÍMETRO DAS PAREDES * LARGURA DA VALA * PROFUNDIDADE DA VALA	14,84800000	14,85
		14,85

3.2. 93382 REATERRO MANUAL DE VALAS COM COMPACTAÇÃO MECANIZADA. AF_04/2016 (M3)

		QTD
EXECUTADO NO PERÍODO	2,60000000	2,60
		2,60

3.3. C0928 CORTE E ATERRO COMPENSADO S/CONTROLE DO GRAU DE COMPACTAÇÃO (M3)

		QTD
EXECUTADO NO PERÍODO	120,00000000	120,00
		120,00

3.4. C2533 TRANSPORTE DE MATERIAL, EXCETO ROCHA EM CAMINHÃO ATÉ 5 KM (M3)

		QTD

FCO ELIO CAVALCANTE BARROSO
 Sec. de Educação
 Sec. de Cultura - Jaguaribe/CE
 Portaria nº 269/2021
 CPT: 743.347.003-49

Matos & Almeida - E.P.A. & C.
 Antonio Gomes da Silva - ME - Engenheiro Profissional
 63-475-000 JAGUARIBE - CE
 Cnpj: 01.816.139/0001-70

[Handwritten signature]
 Engenheiro Civil
 RFO

Fernando de Oliveira Junior
 Engenheiro Civil
 RFO: 212878363-9

EXECUTADO NO PERIODO	4,50000000	4,50
		4,50

3.5. C3146 COMPACTAÇÃO DE ATERROS 100% P.N (M3)

		QTD
VOLUME DE ATERRO OBTIDO NO CIVIL 3D	4,50000000	4,50
		4,50

3.6. C3209 ESCAVAÇÃO E CARGA DE MATERIAL 2-CAT. (M3)

		QTD
VOLUME DE ATERRO OBTIDO NO CIVIL 3D	4,50000000	4,50
		4,50

7.1. C1807 MURO CONTORNO DE ALVENARIA E CONCRETO (PILAR+CINTA) REBOCADO, COM PINTURA (M2)

		QTD
MURO DA QUADRA - EXECUTADO NO PERIODO	135,00000000	135,00
		135,00

CONSTRUÇÃO DA QUADRA POLIESPORTIVA COM BANHEIRO - SÍTIO CATOLÉ

1.1. PMJ00102 ADMINISTRAÇÃO LOCAL DE OBRA - TIPO 6 (MÉS)

		QTD
EXECUTADO NO PERIODO	1,00000000	1,00
		1,00

2.1. C1937 PLACAS PADRÃO DE OBRA (M2)

		QTD
Área de Placa = comprimento * largura	6,00000000	6,00
		6,00

2.2. C4919 LIMPEZA MECANIZADA DE TERRENO COM REMOCAO DE CAMADA VEGETAL, UTILIZANDO TRATOR DE ESTEIRAS (M2)

		QTD
ÁREA DO TERRENO = (COMPRIMENTO + CALÇADA)*(LARGURA + CALÇADA)	616,64000000	616,64
		616,64

2.3. C2873 LOCAÇÃO DA OBRA COM AUXÍLIO TOPOGRÁFICO (ÁREA ATÉ 5000 M2) (M2)

		QTD
IDEM ITEM ANTERIOR	616,64000000	616,64
		616,64

3.1. 93358 ESCAVAÇÃO MANUAL DE VALA COM PROFUNDIDADE MENOR OU IGUAL A 1,30 M. AF_02/2021 (M3)

		QTD
VALA PARA BALDRAMES = EXECUTADO NO PERIODO	14,85000000	14,85
		14,85

3.2. 93382 REATERRO MANUAL DE VALAS COM COMPACTAÇÃO MECANIZADA. AF_04/2016 (M3)

		QTD
VOLUME DE SOLO DE REATERRO - EXECUTADO NO PERIODO	2,60000000	2,60
		2,60

3.3. C0928 CORTE E ATERRO COMPENSADO S/CONTROLE DO GRAU DE COMPACTAÇÃO (M3)

FCO. EVER CAVALCANTE BARROSO
Secretaria de Educação
R. Rui Barbosa, 249/2021
Cep: 743 347-003-49

[Handwritten signature]
RUBRICADO
RNG - CTR
RNG - CTR
RNG - CTR

[Handwritten signature]
Matos & Almeida
R. Antonio Gomes de Silva, 342
63.475-000 JAGUARIBE, CE
Cnpj: 04.816.136/0001-70

[Handwritten signature]
Formosa, 12/07/2021
Le Oliveira Junior
Engenheiro Civil
CRP: 211878363-9



REPÚBLICA FEDERATIVA DO BRASIL

CADASTRO NACIONAL DA PESSOA JURÍDICA

NUMERO DE INSCRIÇÃO 01.816.139/0001-70 MATRIZ	COMPROVANTE DE INSCRIÇÃO E DE SITUAÇÃO CADASTRAL	DATA DE ABERTURA 13/05/1997
---	--	--------------------------------

NOME EMPRESARIAL MATOS & ALMEIDA LTDA
--

TÍTULO DO ESTABELECIMENTO (NOME DE FANTASIA) CONSTRUTORA MATOS	PORTE ME
---	-------------

CÓDIGO E DESCRIÇÃO DA ATIVIDADE ECONÔMICA PRINCIPAL 41.20-4-00 - Construção de edifícios

CÓDIGO E DESCRIÇÃO DAS ATIVIDADES ECONÔMICAS SECUNDÁRIAS 23.30-3-01 - Fabricação de estruturas pré-moldadas de concreto armado, em série e sob encomenda 23.30-3-04 - Fabricação de casas pré-moldadas de concreto 23.91-5-02 - Aparelhamento de pedras para construção, exceto associado à extração 38.11-4-00 - Coleta de resíduos não-perigosos 42.13-8-00 - Obras de urbanização - ruas, praças e calçadas 42.21-9-01 - Construção de barragens e represas para geração de energia elétrica 42.22-7-01 - Construção de redes de abastecimento de água, coleta de esgoto e construções correlatas, exceto obras de irrigação 42.92-8-01 - Montagem de estruturas metálicas 42.99-5-01 - Construção de instalações esportivas e recreativas 42.99-5-99 - Outras obras de engenharia civil não especificadas anteriormente 43.11-8-01 - Demolição de edifícios e outras estruturas 43.13-4-00 - Obras de terraplenagem 43.21-5-00 - Instalação e manutenção elétrica 43.22-3-01 - Instalações hidráulicas, sanitárias e de gás 43.29-1-04 - Montagem e instalação de sistemas e equipamentos de iluminação e sinalização em vias públicas, portos e aeroportos 43.99-1-05 - Perfuração e construção de poços de água 43.99-1-99 - Serviços especializados para construção não especificados anteriormente 49.24-8-00 - Transporte escolar 77.11-0-00 - Locação de automóveis sem condutor 93.19-1-01 - Produção e promoção de eventos esportivos

CÓDIGO E DESCRIÇÃO DA NATUREZA JURÍDICA 206-2 - Sociedade Empresária Limitada
--

LOGRADOURO R ANTONIO GOMES DA SILVA	NUMERO 342	COMPLEMENTO ; TERREO;
--	---------------	--------------------------

CEP 63.475-000	BAIRRO/DISTRITO EDMAR BARREIRA	MUNICÍPIO JAGUARIBE	UF CE
-------------------	-----------------------------------	------------------------	----------

ENDEREÇO ELETRÔNICO FLIMA@BRISANET.COM.BR	TELEFONE (88) 3522-1138/ (88) 9957-3228
--	--

ENTE FEDERATIVO RESPONSÁVEL (EFR) *****
--

SITUAÇÃO CADASTRAL ATIVA	DATA DA SITUAÇÃO CADASTRAL 03/11/2005
-----------------------------	--

MOTIVO DE SITUAÇÃO CADASTRAL

SITUAÇÃO ESPECIAL *****	DATA DA SITUAÇÃO ESPECIAL *****
----------------------------	------------------------------------

Aprovado pela Instrução Normativa RFB nº 2.119, de 06 de dezembro de 2022.

Emitido no dia 12/01/2024 às 09:45:16 (data e hora de Brasília).

Página: 1/1



Secretaria de Planejamento
& Gestão - SEDLAG



PREFEITURA DE
JAGUARIBE

ALVARÁ

LOCALIZAÇÃO E FUNCIONAMENTO

2024

ALVARÁ Nº: 0000000789

INSCRIÇÃO MUNICIPAL: 3535

VALIDADE: 31/12/2024

DADOS DO ESTABELECIMENTO

NOME / RAZÃO SOCIAL: MATOS & ALMEIDA LTDA

CNPJ/CPF: CNPJ: 01.816.139/0001-70

NOME FANTASIA: CONSTRUTORA MATOS

ENDEREÇO: RUA ANTONIO GOMES DA SILVA, 342 - TERREO - EDMAR BARREIRA

COMPLEMENTO: TERREO

DESCRIÇÃO DA ATIVIDADE PRINCIPAL:

4120400 - Construção de edifícios

OBSERVAÇÕES:

AREA UTILIZADA: 18,48

HORÁRIO DE FUNCIONAMENTO: 07:00 AS 18:00

Este contribuinte está autorizado a desenvolver as atividades acima elencadas e firma compromisso, sob as penas da Lei, de que conhece e atende os requisitos legais exigido para funcionamento e exercício das atividades econômicas constantes no objeto social, no que respalda o uso e a ocupação do solo, as atividades domiciliares e restrições ao uso do espaço público, acessibilidade e de segurança sanitária e de prevenção contra incêndio e pânico. O contribuinte reconhece que o não atendimento a estes requisitos acarretará a suspensão e a cassação subsequente do Alvará de Funcionamento, nos termos da legislação vigente.

ESTE ALVARÁ É VÁLIDO SOMENTE PARA LOCALIZAÇÃO E ATIVIDADES ACIMA DISCRIMINADAS

IYUNETE SALDANHA DA SILVA
SECRETARIA DO PLANEJAMENTO E GESTÃO

CÓD. DE VALIDAÇÃO 01104203A00000003535

VALDECI DE FREITAS AMORIM
COORDENADOR DE ARRECAÇÃO TRIBUTÁRIA



ESTADO DO CEARÁ
PREFEITURA MUNICIPAL DE JAGUARIBE
SECRETARIA DA INF. TRANSPORTE E URBANISMO
LICENÇA DE OBRAS

Nº DA LICENÇA

638

DATA APROVAÇÃO

26/12/2023

PROCESSO

VALIDADE

31/12/2024

ENDEREÇO AV. 08 DE NOVEMBRO, Nº 767	COORDENADAS LONGITUDE: LATITUDE:	BAIRRO CENTRO		
NATUREZA DA OBRA CONSTRUÇÃO	USO INSTITUCIONAL	CATEGORIA DE USO	ZONEAMENTO	TRIBUTÁVEL ISENTO

DADOS DA OBRA

NOME / PROPRIETÁRIO MUNICÍPIO DE JAGUARIBE C.N.P.J.: 07.443.708/0001-66	CNPJ / CPF 07443708000166	OBRA PÚBLICA? NÃO
---	-------------------------------------	-----------------------------

PROJETO (AUTOR) ABSOLON CAVALCANTE MOTA NETO CPF:	CREA/CAU RNP 061572761-1	ART CE 20220922778
--	------------------------------------	------------------------------

CONSTRUÇÃO (RESPONSÁVEL) RAIMUNDO TRIXEIRA LIMA NETO CPF:	CREA/CAU RNP 0612371522	ART CE 20231336958
--	-----------------------------------	------------------------------

COD. OBRA	ÁREA DO TERRENO	ÁREA CONSTRUÍDA	TAXA OCUPAÇÃO	TAXA PERMEAB.	IND. DE APROV.
638	549,51 m ²	549,51 m ²	0,00 %	0,00 %	0,00
LOTEAMENTO			QUADRA(s)	LOTE(s)	CÓD DO IMÓVEL 0000000000

VALOR DA OBRA 793.411,14	DATA DO INÍCIO DA OBRA 26/12/2023
------------------------------------	---

DATA DO INÍCIO DA PRORROGAÇÃO / /	DATA DO FIM DA PRORROGAÇÃO / /	DATA DO FINAL DA OBRA 25/03/2024
---	--	--

DESCRIÇÃO DO PROJETO

CONSTRUÇÃO DE QUADRAS POLIESPORTIVAS NAS LOCALIDADES DE ILHA GRANDE E CRIOLE, SOBRIA A SECRETARIA DE EDUCAÇÃO E CULTURA DO MUNICÍPIO DE JAGUARIBE/CE.

OBSERVAÇÕES

LEI Nº 1.439/2019 CAP. III ART. 9º PARÁGRAFO 1º A ADMINISTRAÇÃO PÚBLICA MUNICIPAL PODERÁ, A QUALQUER MOMENTO, DETERMINAR A SUSPENSÃO TEMPORÁRIA PARA EXECUÇÃO DE OBRAS OU SERVIÇOS EM LOGRADOURO PÚBLICO, CASO SEJA CONSTATADO O DESCOMPRIMENTO DAS NORMAS DEFINIDAS DENTRO DO ÂMBITO DE TR LEGISLAÇÃO PERTINENTE, FICANDO O MESMO SUJEITO A MULTAS E DEMAIS PENALIDADES PREVISTAS NO PLANO DIRETOR DO MUNICÍPIO.

IMPRESSÃO

JAGUARIBE, 26 DE Dezembro DE 2023

CÓD DE VALIDAÇÃO: 0022C050078100000638



Scanar para validar este documento

Rafael Gomes Rodrigues
Rafael Gomes Rodrigues
Secretário de Infraestrutura
Urbanismo e Obras
PORTARIA 026/2023 (DE 11/12/2023)



MATOS & ALMEIDA LTDA.
CNPJ:01.816.139/0001-70.

OBRA: À CONTRATAÇÃO DE EMPRESA PARA CONSTRUÇÃO DE QUADRAS POLIESPORTIVAS NAS LOCALIDADES SITIO ILHA GRANDE E CATOLÉ, NO MUNICÍPIO DE JAGUARIBE-CE

ART OBRA SERV/ Inicial nº CE20231336958

Alvará de construção nº 638/2024

CNO: .90.017.55043/70

RAZÃO SOCIAL: MATOS & ALMEIDA LTDA - ME

CNPJ: 01.816.139/0001-70

PÉRIODO: 26/12/2023 a 12/01/2024 , DATA DA EMISSÃO: 12 de Janeiro de 2024,

RESUMO DO BOLETIM DE MEDIÇÃO Nº 01

ITENS	DESCRIÇÕES	SITIO ILHA GRANDE		SITIO CATOLÉ	
		VALOR	%	VALOR	%
1	ADMINISTRAÇÃO LOCAL DE OBRA	R\$ 1.638,14	33,00%	R\$ 1.638,14	33,00%
2	SERVIÇOS PRELIMINARES	R\$ 1.458,45	100,00%	R\$ 1.458,45	100,00%
3	MOVIMENTO DE TERRA	R\$ 2.625,85	79,00%	R\$ 2.910,41	72,00%
4	FUNDAÇÕES	R\$ 0,00	0,00%	R\$ 0,00	0,00%
5	ESTRUTURA	R\$ 0,00	0,00%	R\$ 0,00	0,00%
6	MURETA	R\$ 0,00	0,00%	R\$ 0,00	0,00%
7	MURO	R\$ 45.958,05	45,00%	R\$ 56.170,95	62,00%
8	PAVIMENTAÇÃO	R\$ 0,00	0,00%	R\$ 0,00	0,00%
9	ALAMBRADO	R\$ 0,00	0,00%	R\$ 0,00	0,00%
10	PINTURA	R\$ 0,00	0,00%	R\$ 0,00	0,00%
11	INSTALAÇÕES ELÉTRICAS	R\$ 0,00	0,00%	R\$ 0,00	0,00%
12	BANHEIROS	R\$ 0,00	0,00%	R\$ 0,00	0,00%
13	DIVERSOS	R\$ 0,00	0,00%	R\$ 0,00	0,00%
14	SERVIÇOS FINAIS	R\$ 0,00	0,00%	R\$ 0,00	0,00%
		VALOR TOTAL COM BDI: R\$ 51.680,49	12,83%	R\$ 62.177,95	15,92%

VALOR GLOBAL: R\$ 113.858,44 (CENTO E TREZE MIL E OITOCENTOS E CINQUENTA E OITO REAIS E QUARENTA E QUATRO CENTAVOS).

Raimundo Barreira Lima Neto
 ENG. CIVIL - RNP 061237152-
 CREA-CE 51765

Raimundo Antonio Fecca de Oliveira Junior
 Engenheiro Civil
 RNP: 0144670307-9

Matos & Almeida LTDA - ME
 R Antonio Gomes da Silva, 342, Bairro Barreira Pinheiro
 63.475-000 JAGUARIBE - CE
 Cnpj: 01.816.139/0001 - 70

Raimundo Antonio Fecca de Oliveira Junior
 Engenheiro Civil
 RNP: 0144670307-9



PREFEITURA MUNICIPAL DE JAGUARIBE
CADASTRO MUNICIPAL

COMPROVANTE DE INSCRIÇÃO E DE SITUAÇÃO CADASTRAL

INICIO DA ATIVIDADE 19/02/2018	NÚMERO DE INSCRIÇÃO 3535	CNPJ/CPF 01816139000170	INSCRIÇÃO ESTADUAL / NIRE 0 / 0
-----------------------------------	-----------------------------	----------------------------	------------------------------------

NOME EMPRESARIAL MATOS & ALMEIDA LTDA
--

TÍTULO DO ESTABELECIMENTO (NOME FANTASIA) CONSTRUTORA MATOS	TIPO EMPRESA Empresas
--	--------------------------

ATIVIDADE PRINCIPAL

CÓDIGO E DESCRIÇÃO DAS ATIVIDADES ECONÔMICAS - PRINCIPAL 4120400 Construção de edifícios
--

CÓDIGO E DESCRIÇÃO DAS ATIVIDADES ECONÔMICAS - SECUNDÁRIA
2330301 Fabricação de estruturas pré-moldadas de concreto armado, em série e sob encomenda
2330304 Fabricação de casas pré-moldadas de concreto
2391502 Aparelhamento de pedras para construção, exceto associado à extração
3811400 Coleta de resíduos não-perigosos
4213800 Obras de urbanização - ruas, praças e calçadas
4221901 Construção de barragens e represas para geração de energia elétrica
4222701 Construção de redes de abastecimento de água, coleta de esgoto e construções correlatas, exceto obras de irrigação
4292801 Montagem de estruturas metálicas
4299501 Construção de instalações esportivas e recreativas
4299599 Outras obras de engenharia civil não especificadas anteriormente
4311801 Demolição de edifícios e outras estruturas
4313400 Obras de terraplenagem
4321500 Instalação e manutenção elétrica
4322301 Instalações hidráulicas, sanitárias e de gás
4329104 Montagem e instalação de sistemas e equipamentos de iluminação e sinalização em vias públicas, portos e aeroportos
4399105 Perfuração e construção de poços de água
4399199 Serviços especializados para construção não especificados anteriormente
4924800 Transporte escolar
7711000 Locação de automóveis sem condutor
9319101 Produção e promoção de eventos esportivos

ATIVIDADES DA LISTA DE SERVIÇOS
233030100- 7.02 5.0000% - Fabricação de estruturas pré-moldadas de concreto armado, em série e sob encomenda
239150200-14.05 2.0000% - Aparelhamento de pedras para construção, exceto associado à extração
381140000- 7.09 5.0000% - Coleta de resíduos não-perigosos
412040000- 7.02 5.0000% - Construção de edifícios
412040005- 7.05 5.0000% - Serviços de reparação, conservação e reforma de edificações de todos os tipos
412040006- 7.05 5.0000% - Serviços de reparação, conservação e reforma
412040007- 7.05 5.0000% - Serviços de reparação, conservação e reforma
412040008- 7.05 5.0000% - Serviços de reparação, conservação e reforma
421380000- 7.10 5.0000% - Obras de urbanização - ruas, praças e calçadas
422190100- 7.02 5.0000% - Construção de barragens e represas para geração de energia elétrica
422270100- 7.02 5.0000% - Construção de redes de abastecimento de água, coleta de esgoto e construções correlatas, e
429280100- 7.02 5.0000% - Montagem de estruturas metálicas
429950100- 7.02 5.0000% - Construção de instalações esportivas e recreativas
429959900- 7.02 5.0000% - Outras obras de engenharia civil não especificadas anteriormente
431180100- 7.04 5.0000% - Demolição de edifícios e outras estruturas
431340000- 7.02 5.0000% - Obras de terraplenagem
432150000- 7.02 5.0000% - Instalação e manutenção elétrica
432150001- 7.02 5.0000% - Serviços de instalação elétrica em edificações
432150002- 7.05 5.0000% - Serviços de reparação, conservação e reforma da instalação elétrica em edificações
432150003-14.01 2.0000% - Serviços de manutenção de equipamentos elétricos em edificações

432150004-14.06 2.0000% - Instalação e montagem de aparelhos, máquinas e equipamentos, inclusive montagem industrial
 432230100- 7.02 5.0000% - Instalações hidráulicas, sanitárias e de gás
 432230101- 7.02 5.0000% - Serviços de instalações hidráulicas, sanitárias e de gás
 432230102- 7.05 5.0000% - Serviços de reparação, conservação e reforma das instalações hidráulicas, sanitárias e de
 432230103-14.01 2.0000% - Serviços de manutenção de placas coletoras para aquecimento solar, quando não realizadas p
 432910400-14.06 2.0000% - Montagem e instalação de sistemas e equipamentos de iluminação e sinalização em vias públi
 432910401- 7.02 5.0000% - Serviços de montagem e instalação de sistemas e equipamentos de iluminação e sinalização e
 432910402- 7.05 5.0000% - Serviços de reparação, conservação e reforma do sistemas de iluminação e sinalização em vi
 432910403- 7.10 5.0000% - Serviços de manutenção de equipamentos de iluminação e sinalização em vias públicas, porto
 432910404- 7.10 5.0000% - manutenção de iluminação pública em logradouros
 439910500- 7.02 5.0000% - Perfuração e construção de poços de água
 439919903- 7.10 5.0000% - Limpeza, manutenção e conservação
 492480000-16.01 3.0000% - Transporte escolar
 492480001-16.01 3.0000% - Transporte escolar intermunicipal
 771100000-99.99 0.0000% - Locação de automóveis sem condutor
 931910100-12.11 3.0000% - Produção e promoção de eventos esportivos

CEP 63475000		LOGRADOURO RUA ANTONIO GOMES DA SILVA		NÚMERO 342	
COMPLEMENTO TERREO			BAIRRO/DISTRITO EDMAR BARREIRA		MUNICÍPIO JAGUARIBE
UF CE					
SITUAÇÃO CADASTRAL ATIVO		OPTANTE DO SIMPLES? SIM	TIPO DE ESTABELECIMENTO MATRIZ		DATA DA SITUAÇÃO CADASTRAL 12/01/2024
SITUAÇÃO ESPECIAL DO MUNICÍPIO		MEI? NÃO	TIPO DE CONTRIBUINTE NORMAL		GRAU DE RISCO
REGIME ATUALMENTE ENQUADRADO			CAEPF - / -		DATA DE INSERÇÃO 19/02/2018
CARTÃO DE INSCRIÇÃO NO CADASTRO DE PRODUTORES DE BENS E SERVIÇOS Este cartão é o documento comprobatório de inscrição no cadastro de produtores de bens e serviços, o qual deverá ser apresentado para tratar de qualquer assunto junto aos órgãos municipais. Este comprovante não substitui o alvará de licença e funcionamento. O prestador de serviços, não obrigado ao uso da nota fiscal (autônomo), deverá apresentar "CICPBS" quando prestar serviços a terceiros, evitando retenção na fonte.					
VISTO DO SETOR DE ARRECADAÇÃO				ASSINATURA DO CONTRIBUINTE	



CAU/BR

Conselho de Arquitetura
e Urbanismo do Brasil

Registro de Responsabilidade Técnica - RRT

RRT 12883184



Verificar Autenticidade

1. RESPONSÁVEL TÉCNICO

Nome Civil/Social: EZIO PEIXOTO DE QUEIROZ JUNIOR
Título Profissional: Arquiteto(a) e Urbanista

CPF: 016.XXX.XXX-05
Nº do Registro: 00A1062301

1.1 Empresa Contratada

Razão Social: F T DP DE QUEIROZ SERVIÇOS

CNPJ: 31.XXX.XXX/0001-78
Nº Registro: PJ49849-1



2. DETALHES DO RRT

Nº do RRT: SI12883184/00CT001
Data de Cadastro: 10/03/2023
Data de Registro: 13/03/2023
Tipologia: Público

Modalidade: RRT SIMPLES
Forma de Registro: INICIAL
Forma de Participação: INDIVIDUAL

2.1 Valor do RRT

Valor do RRT: R\$115,18

Pago em: 10/03/2023

3. DADOS DO SERVIÇO/CONTRATANTE

3.1 Serviço 001

Contratante: PREFEITURA MUNICIPAL DE JAGUARIBE
Tipo: Órgão Público
Valor do Serviço/Honorários: R\$6.590,00

CPF/CNPJ: 07.XXX.XXX/0001-00
Data de Início: 28/11/2022
Data de Previsão de Término:
10/03/2023

3.1.1 Dados da Obra/Serviço Técnico

CEP: 63475000	Nº: SN	
Logradouro: SENADOR FERNANDES TAVORA	Complemento:	
Bairro: CENTRO	Cidade: JAGUARIBE	
UF: CE	Longitude:	Latitude:

3.1.2 Descrição da Obra/Serviço Técnico

PROJETO DE ARQUITETURA E COMPLEMENTARES PARA CONSTRUÇÃO DE QUADRA POLIESPORTIVA NAS ESCOLAS DE DIVERSAS LOCALIDADES/SÍTIOS NA ZONA RURAL E NA SEDE DO MUNICÍPIO DE JAGUARIBE, NA SEDE, BRUM, CATOLE, ILHA GRANDE, IPEIRAS, MOREIRA I, TAMANDUA, TAPERINHA, VISTA ALEGRE, PONTO CENTRAL E VARZEA DO JUAZEIRO.

3.1.3 Declaração de Acessibilidade

Declaro o atendimento as regras de acessibilidade previstas em legislação e em normas técnicas pertinentes para as edificações abertas ao público, de uso público ou privativas de uso coletivo, conforme o art. 56 da Lei nº 13146, de 06 de julho de 2015.



CAU/BR

Conselho de Arquitetura e Urbanismo do Brasil

Registro de Responsabilidade Técnica - RRT

RRT 12883184



Verificar Autenticidade



3.1.4 Dados da Atividade Técnica

Grupo: PROJETO	Quantidade: 6740
Atividade: 1.1.2 - Projeto arquitetônico	Unidade: metro quadrado
Grupo: PROJETO	Quantidade: 11
Atividade: 1.7.1 - Memorial descritivo	Unidade: unidade
Grupo: PROJETO	Quantidade: 11
Atividade: 1.7.2 - Caderno de especificações ou de encargos	Unidade: unidade
Grupo: PROJETO	Quantidade: 11
Atividade: 1.7.3 - Orçamento	Unidade: unidade
Grupo: PROJETO	Quantidade: 11
Atividade: 1.7.4 - Cronograma	Unidade: unidade
Grupo: PROJETO	Quantidade: 10
Atividade: 1.2.2 - Projeto de estrutura de concreto	Unidade: unidade
Grupo: PROJETO	Quantidade: 10
Atividade: 1.5.1 - Projeto de instalações hidrossanitárias prediais	Unidade: unidade
Grupo: PROJETO	Quantidade: 11
Atividade: 1.5.7 - Projeto de instalações elétricas prediais de baixa tensão	Unidade: unidade

4. RRT VINCULADO POR FORMA DE REGISTRO

Nº do RRT	Contratante	Forma de Registro	Data de Registro
5112883184100CT001	PREFEITURA MUNICIPAL DE JAGUARIBE	INICIAL	10/03/2023

5. DECLARAÇÃO DE VERACIDADE

Declaro para os devidos fins de direitos e obrigações, sob as penas previstas na legislação vigente, que as informações cadastradas neste RRT são verdadeiras e de minha responsabilidade técnica e civil.

6. ASSINATURA ELETRÔNICA

Documento assinado eletronicamente por meio do SICCAU do arquiteto(a) e urbanista EZIO PEIXOTO DE QUEIROZ JUNIOR, registro CAU nº 00A1062301, na data e hora 10/03/2023 10:38:40, com o uso de login e de senha. O CPF/CNPJ está oculto visando proteger os direitos fundamentais de liberdade, privacidade e o livre desenvolvimento da personalidade da pessoa natural (LGPD).

A autenticidade deste RRT pode ser verificada em: <https://siccau.cau.br.gov.br/app/view/sign/externo?form=Servicos>, ou via QRCode.



Anotação de Responsabilidade Técnica - ART
Lei nº 6.496, de 7 de dezembro de 1977

CREA-CE

ART OBRA / SERVIÇO
Nº CE20231336958

Conselho Regional de Engenharia e Agronomia do Ceará

INICIAL

1. Responsável Técnico

RAIMUNDO TEIXEIRA LIMA NETO

Título profissional: ENGENHEIRO CIVIL

RNP: 0612371522

Registro: 51765CE

Empresa contratada: MATOS & ALMEIDA LTDA

Registro: 0000308986-CE

2. Dados do Contrato

Contratante: Secretaria de Educação e Cultura

AVENIDA OITO DE NOVEMBRO

Complemento:

Cidade: JAGUARIBE

Bairro: CENTRO

UF: CE

CPF/CNPJ: 30.625.199/0001-04

Nº: 767

CEP: 63475000

Contrato: 2003032023

Celebrado em: 26/12/2023

Valor: R\$ 793.411,14

Tipo de contratante: Pessoa Jurídica de Direito Público

Ação Institucional: NENHUMA - NÃO OPTANTE

3. Dados da Obra/Serviço

SÍTIO CATOLÉ E ILHA GRANDE

Complemento: QUADRAS POLIESPORTIVAS

Cidade: JAGUARIBE

Data de início: 26/12/2023

Previsão de término: 25/03/2024

Finalidade:

Proprietário: Secretana de Educação e Cultura

Bairro: SÍTIOS

UF: CE

Nº: 521

CEP: 63475000

Coordenadas Geográficas: -5.892726, -38.621989

Código: 63475000

CPF/CNPJ: 30.625.199/0001-04

4. Atividade Técnica

	Quantidade	Unidade
16 - Execução		
49 - Execução de obra > GEOTECNIA E GEOLOGIA DA ENGENHARIA > OBRAS DE TERRA > DE OBRAS DE TERRA > #3.3.1.1 - ESCAVAÇÃO	71,87	m3
49 - Execução de obra > ESTRUTURAS > FUNDAÇÕES > DE FUNDAÇÕES SUPERFICIAIS > #2.9.1.1 - EM ALVENARIA DE PEDRA	22,28	m3
49 - Execução de obra > GEOTECNIA E GEOLOGIA DA ENGENHARIA > OBRAS DE TERRA > DE OBRAS DE TERRA > #3.3.1.5 - REATERRO	8,80	m3
49 - Execução de obra > ESTRUTURAS > ESTRUTURAS DE CONCRETO E ARGAMASSA ARMADA > #2.1.1 - DE ESTRUTURA DE CONCRETO ARMADO	47,84	m3
49 - Execução de obra > CONSTRUÇÃO CIVIL > EDIFICAÇÕES > DE VEDAÇÃO > #1.1.8.1 - EM ALVENARIA	184,30	m2
49 - Execução de obra > CONSTRUÇÃO CIVIL > EDIFICAÇÕES > #1.1.6 - DE MURO	549,51	m2

Após a conclusão das atividades técnicas o profissional deve proceder a baixa desta ART

5. Observações

À CONTRATAÇÃO DE EMPRESA PARA CONSTRUÇÃO DE QUADRAS POLIESPORTIVAS NAS LOCALIDADES DO ILHA GRANDE, CATOLÉ, EM JAGUARIBE - CE

6. Declarações

- Declaro que estou cumprindo as regras de acessibilidade previstas nas normas técnicas da ABNT, na legislação específica e no decreto n. 5296/2004.

7. Entidade de Classe

CONSELHO REGIONAL DE ENGENHARIA DO CEARÁ (CREA)

8. Assinaturas

Declaro serem verdadeiras as informações acima

Local

data

Secretaria de Educação e Cultura - CNPJ: 30.625.199/0001-04

9. Informações

* A ART é válida somente quando quitada, mediante apresentação do comprovante do pagamento ou conferência no site do Crea.

A autenticidade desta ART pode ser verificada em: <https://crea-ce.sitac.com.br/publica/>, com a chave: aB18W
Impresso em: 26/12/2023 às 14:00:02 por: J. P. 157.15.232.57

www.crea-ce.org.br
Tel: (85) 3453-6800

faleconosco@crea-ce.org.br
Fax: (85) 3453-5804

CREA-CE
Conselho Regional de Engenharia e Agronomia do Ceará



SECRETARIA DE EDUCAÇÃO E CULTURA
PONTAL DO JAGUARIBE - JAGUARIBE - CE
CPF: 743.347.400-49



Anotação de Responsabilidade Técnica - ART
Lei nº 6.496, de 7 de dezembro de 1977

CREA-CE

ART OBRA / SERVIÇO
Nº **CE20231336958**

Conselho Regional de Engenharia e Agronomia do Ceará

INTCTAL

10. Valor

Valor da ART: **R\$ 254,59**

Registrada em: **26/12/2023**

Valor pago: **R\$ 254,59**

Nosso Número: **8216615441**

A autenticidade desta ART pode ser verificada em: <https://crea-ce.sitac.com.br/publico/>, com a chave: aB16W
Impresso em: 26/12/2023 às 14:00:52 por: ip: 187.16.232.57

www.crea-ce.org.br
Tel: (85) 3453-6800

faleconosco@crea-ce.org.br
Fax: (85) 3453-6804



CREA-CE
Conselho Regional de Engenharia e Agronomia do Ceará





Anotação de Responsabilidade Técnica - ART
Lei nº 6.496, de 7 de dezembro de 1977

CREA-CE

ART OBRA / SERVIÇO
Nº CE20241341048

Conselho Regional de Engenharia e Agronomia do Ceará

COMPLEMENTAÇÃO à
CE20220918804

1. Responsável Técnico

FERNANDO ANTONIO SERRA DE OLIVEIRA JUNIOR

Título profissional: **ENGENHEIRO CIVIL**

RNP: **2118783639**

Registro: **351920CE**

Empresa contratada: **DIÓGENES BEZERRA ENGENHARIA LTDA - ME**

Registro : **0010475818-CE**

2. Dados do Contrato

Contratante: **Município de Jaguaribe**

PRAÇA SENADOR FERNANDES TÁVORA

Complemento:

Cidade: **JAGUARIBE**

Bairro: **CENTRO**

UF: **CE**

CPF/CNPJ: **07.443.708/0001-66**

Nº: **S/N**

CEP: **63475000**

Contrato: **Não especificado**

Celebrado em:

Valor: **R\$ 10.000,00**

Tipo de contratante: **Pessoa Jurídica de Direito Público**

Ação Institucional: **NENHUMA - NÃO OPTANTE**

3. Dados da Obra/Serviço

PRAÇA SENADOR FERNANDES TÁVORA

Complemento:

Cidade: **JAGUARIBE**

Data de início: **05/01/2024**

Finalidade: **Escolar**

Proprietário: **Município de Jaguaribe**

Bairro: **CENTRO**

UF: **CE**

Previsão de término: **31/12/2024**

Código: **Não Especificado**

Nº: **S/N**

CEP: **63475000**

Coordenadas Geográficas: **-5.888942, -38.623393**

CPF/CNPJ: **07.443.708/0001-66**

4. Atividade Técnica

	Quantidade	Unidade
14 - Elaboração		
80 - Projeto > CONSTRUÇÃO CIVIL > EDIFICAÇÕES > DE EDIFICAÇÃO > #1.1.1.1 - DE ALVENARIA	8,00	h/d
80 - Projeto > CONSTRUÇÃO CIVIL > INSTALAÇÕES HIDROSSANITÁRIAS > #1.4.1 - DE SISTEMA DE ÁGUA POTÁVEL	8,00	h/d
80 - Projeto > CONSTRUÇÃO CIVIL > INSTALAÇÕES HIDROSSANITÁRIAS > #1.4.3 - DE INSTALAÇÃO DE SISTEMA DE ESGOTO SANITÁRIO	8,00	h/d
80 - Projeto > ELETROTÉCNICA > INSTALAÇÕES ELÉTRICAS > DE LIGAÇÃO INDIVIDUAL DE REDE DE ENERGIA > #11.10.10.1 - EM BAIXA TENSÃO PARA FINS RESIDENCIAIS	8,00	h/d
80 - Projeto > ELETROTÉCNICA > SISTEMAS DE PROTEÇÃO CONTRA DESCARGAS ATMOSFÉRICAS - SPDA > #11.12.1 - DE SISTEMAS DE PROTEÇÃO CONTRA DESCARGAS ATMOSFÉRICAS - SPDA	8,00	h/d
80 - Projeto > CONSTRUÇÃO CIVIL > INSTALAÇÕES DE GASES, VAPORES E À VÁCUO > #1.5.2 - DE TUBULAÇÃO DE GAS	8,00	h/d
80 - Projeto > CONSTRUÇÃO CIVIL > INSTALAÇÕES DE PREVENÇÃO E COMBATE A INCÊNDIO > #1.6.6 - DE PREVENÇÃO E COMBATE A INCÊNDIO E PÂNICO	8,00	h/d
80 - Projeto > GEOTECNIA E GEOLOGIA DA ENGENHARIA > OBRAS DE TERRA > DE OBRAS DE TERRA > #3.3.1.9 - TERRAPLENAGEM	8,00	h/d
80 - Projeto > ESTRUTURAS > ESTRUTURAS DE CONCRETO E ARGAMASSA ARMADA > #2.1.1 - DE ESTRUTURA DE CONCRETO ARMADO	8,00	h/d
80 - Projeto > ESTRUTURAS > ESTRUTURAS DE MADEIRA > #2.3.1 - DE ESTRUTURA DE MADEIRA	8,00	h/d
80 - Projeto > ESTRUTURAS > ESTRUTURAS METÁLICAS > DE ESTRUTURA METÁLICA > #2.2.1.1 - PARA EDIFICAÇÃO	8,00	h/d
80 - Projeto > CONSTRUÇÃO CIVIL > MATERIAIS DE CONSTRUÇÃO CIVIL > #1.2.5 - DE IMPERMEABILIZAÇÃO APLICADA À CONSTRUÇÃO CIVIL	8,00	h/d

A autenticidade desta ART pode ser verificada em: <https://cria-ce.silac.com.br/publico/>, com a chave: 1wZBC
Impresso em: 05/01/2024 às 11:14:40 por: , ip: 177.124.16.26

www.crea-ce.org.br

Tel: (85) 3453-5800

faleconosco@crea-ce.org.br

Fax: (85) 3453-5804

CREA-CE
Conselho Regional de Engenharia
e Agronomia do Ceará





Anotação de Responsabilidade Técnica - ART
Lei nº 6.496, de 7 de dezembro de 1977

CREA-CE

ART OBRA / SERVIÇO
Nº CE20241341048

Conselho Regional de Engenharia e Agronomia do Ceará

COMPLEMENTAÇÃO à
CE20220918804

35 - Elaboração de orçamento > CONSTRUÇÃO CIVIL > EDIFICAÇÕES > DE EDIFICAÇÃO > #1.1.1.1 - DE ALVENARIA	8,00	h/d
35 - Elaboração de orçamento > CONSTRUÇÃO CIVIL > INSTALAÇÕES HIDROSSANITÁRIAS > #1.4.1 - DE SISTEMA DE ÁGUA POTÁVEL	8,00	h/d
35 - Elaboração de orçamento > CONSTRUÇÃO CIVIL > INSTALAÇÕES HIDROSSANITÁRIAS > #1.4.3 - DE INSTALAÇÃO DE SISTEMA DE ESGOTO SANITÁRIO	8,00	h/d
35 - Elaboração de orçamento > ELETROTÉCNICA > INSTALAÇÕES ELÉTRICAS > DE LIGAÇÃO INDIVIDUAL DE REDE DE ENERGIA > #11.10.10.1 - EM BAIXA TENSÃO PARA FINS RESIDENCIAIS	8,00	h/d
35 - Elaboração de orçamento > ELETROTÉCNICA > SISTEMAS DE PROTEÇÃO CONTRA DESCARGAS ATMOSFÉRICAS - SPDA > #11.12.1 - DE SISTEMAS DE PROTEÇÃO CONTRA DESCARGAS ATMOSFÉRICAS - SPDA	8,00	h/d
35 - Elaboração de orçamento > CONSTRUÇÃO CIVIL > INSTALAÇÕES DE GASES, VAPORES E À VÁCUO > #1.5.2 - DE TUBULAÇÃO DE GÁS	8,00	h/d
35 - Elaboração de orçamento > CONSTRUÇÃO CIVIL > INSTALAÇÕES DE PREVENÇÃO E COMBATE A INCÊNDIO > #1.6.6 - DE PREVENÇÃO E COMBATE A INCÊNDIO E PÂNICO	8,00	h/d
35 - Elaboração de orçamento > GEOTECNIA E GEOLOGIA DA ENGENHARIA > OBRAS DE TERRA > DE OBRAS DE TERRA > #3.3.1.9 - TERRAPLENAGEM	8,00	h/d
35 - Elaboração de orçamento > ESTRUTURAS > ESTRUTURAS DE CONCRETO E ARGAMASSA ARMADA > #2.1.1 - DE ESTRUTURA DE CONCRETO ARMADO	8,00	h/d
35 - Elaboração de orçamento > ESTRUTURAS > ESTRUTURAS DE MADEIRA > #2.3.1 - DE ESTRUTURA DE MADEIRA	8,00	h/d
35 - Elaboração de orçamento > ESTRUTURAS > ESTRUTURAS METÁLICAS > DE ESTRUTURA METÁLICA > #2.2.1.1 - PARA EDIFICAÇÃO	8,00	h/d
35 - Elaboração de orçamento > CONSTRUÇÃO CIVIL > MATERIAIS DE CONSTRUÇÃO CIVIL > #1.2.5 - DE IMPERMEABILIZAÇÃO APLICADA À CONSTRUÇÃO CIVIL	8,00	h/d
18 - Fiscalização	Quantidade	Unidade
60 - Fiscalização de obra > CONSTRUÇÃO CIVIL > EDIFICAÇÕES > DE EDIFICAÇÃO > #1.1.1.1 - DE ALVENARIA	8,00	h/d
60 - Fiscalização de obra > CONSTRUÇÃO CIVIL > INSTALAÇÕES HIDROSSANITÁRIAS > #1.4.1 - DE SISTEMA DE ÁGUA POTÁVEL	8,00	h/d
60 - Fiscalização de obra > CONSTRUÇÃO CIVIL > INSTALAÇÕES HIDROSSANITÁRIAS > #1.4.3 - DE INSTALAÇÃO DE SISTEMA DE ESGOTO SANITÁRIO	8,00	h/d
60 - Fiscalização de obra > ELETROTÉCNICA > INSTALAÇÕES ELÉTRICAS > DE LIGAÇÃO INDIVIDUAL DE REDE DE ENERGIA > #11.10.10.1 - EM BAIXA TENSÃO PARA FINS RESIDENCIAIS	8,00	h/d
60 - Fiscalização de obra > ELETROTÉCNICA > SISTEMAS DE PROTEÇÃO CONTRA DESCARGAS ATMOSFÉRICAS - SPDA > #11.12.1 - DE SISTEMAS DE PROTEÇÃO CONTRA DESCARGAS ATMOSFÉRICAS - SPDA	8,00	h/d
60 - Fiscalização de obra > CONSTRUÇÃO CIVIL > INSTALAÇÕES DE GASES, VAPORES E À VÁCUO > #1.5.2 - DE TUBULAÇÃO DE GÁS	8,00	h/d
60 - Fiscalização de obra > CONSTRUÇÃO CIVIL > INSTALAÇÕES DE PREVENÇÃO E COMBATE A INCÊNDIO > #1.6.6 - DE PREVENÇÃO E COMBATE A INCÊNDIO E PÂNICO	8,00	h/d
60 - Fiscalização de obra > GEOTECNIA E GEOLOGIA DA ENGENHARIA > OBRAS DE TERRA > DE OBRAS DE TERRA > #3.3.1.9 - TERRAPLENAGEM	8,00	h/d
60 - Fiscalização de obra > ESTRUTURAS > ESTRUTURAS DE CONCRETO E ARGAMASSA ARMADA > #2.1.1 - DE ESTRUTURA DE CONCRETO ARMADO	8,00	h/d
60 - Fiscalização de obra > ESTRUTURAS > ESTRUTURAS DE MADEIRA > #2.3.1 - DE ESTRUTURA DE MADEIRA	8,00	h/d
60 - Fiscalização de obra > ESTRUTURAS > ESTRUTURAS METÁLICAS > DE ESTRUTURA METÁLICA > #2.2.1.1 - PARA EDIFICAÇÃO	8,00	h/d
60 - Fiscalização de obra > CONSTRUÇÃO CIVIL > MATERIAIS DE CONSTRUÇÃO CIVIL > #1.2.5 - DE IMPERMEABILIZAÇÃO APLICADA À CONSTRUÇÃO CIVIL	8,00	h/d

Após a conclusão das atividades técnicas o profissional deve proceder a baixa desta ART

5. Observações

ELABORAÇÃO DE ORÇAMENTO, PROJETOS E FISCALIZAÇÃO PARA A CONSTRUÇÃO, MANUTENÇÃO E MELHORIAS EM UNIDADES ESCOLARES DO ENSINO INFANTIL E FUNDAMENTAL DO MUNICÍPIO DE JAGUARIBE.

Aditivo: QUINTO ADITIVO DE PRAZO

6. Declarações

A autenticidade desta ART pode ser verificada em: <https://crae-ce.silac.com.br/publico/>, com a chave: 1wZBIC
Impresso em: 05/01/2024 às 11:14:41 por: , ip: 177.124.16.26

www.crae-ce.org.br
Tel: (85) 3453-5800

faleconosco@crae-ce.org.br
Fax: (85) 3453-5804

CREA-CE
Conselho Regional de Engenharia
e Agronomia do Ceará





Anotação de Responsabilidade Técnica - ART
Lei nº 6.496, de 7 de dezembro de 1977

CREA-CE

ART OBRA / SERVIÇO
Nº CE20241341048

Conselho Regional de Engenharia e Agronomia do Ceará

COMPLEMENTAÇÃO à
CE20220918804

7. Entidade de Classe

NENHUMA - NÃO OPTANTE

8. Assinaturas

Declaro serem verdadeiras as informações acima

Fernando Antonio Serra de Oliveira Junior
FERNANDO ANTONIO SERRA DE OLIVEIRA JUNIOR - CPF: 068.005.893-14

_____ de _____ de _____
Local data

Município de Jaguaribe - CNPJ: 07.443.708/0001-66

9. Informações

* A ART é válida somente quando quitada, mediante apresentação do comprovante do pagamento ou conferência no site do Crea.

10. Valor

Esta ART é isenta de taxa

Registrada em: 05/01/2024

PROF. ELDER CAVALCANTE BARROSO
Secretário Municipal da Educação
e Cultura - Jaguaribe/CE
PORTARIA Nº 259/2021
CPF: 743.347.003-49

A autenticidade desta ART pode ser verificada em: <https://crae-ce.sitac.com.br/publicar/>, com a chave: 1wZBC
Impresso em: 05/01/2024 às 11:14:41 por: ip: 177.124.16.26

www.crea-ce.org.br
Tel: (85) 3453-5800

faleconosco@crea-ce.org.br
Fax: (85) 3453-5804





MATOS & ALMEIDA LTDA.
CNPJ:01.816.139/0001-70.



Rua Antônio Gomes da Silva, nº 342 - Bairro: Edmar Barreira Pinheiro.

Jaguaribe - CE.



E-mail: matosealmeida@outlook.com



(88) 3522-3044

(88) 9-9827-2375

Jaguaribe-Ce, 15 de Janeiro de 2024.

Nome da Proponente: MATOS & ALMEIDA LTDA-ME
CNPJ: 01.816.139/0001-70

À PREFEITURA MUNICIPAL DE JAGUARIBE -
SECRETARIA MUNICIPAL DE EDUCAÇÃO -
SECRETARIA DE INFRAESTRUTURA TRANSPORTES E URBANISMO-

CONTRATO Nº. 20.03.03/2023
ART INICIAL Nº. CE20231336958
ALVARÁ/CONSTRUÇÃO Nº. 638/2024
CNO Nº. 90.017.55043/70

Objeto: À CONTRATAÇÃO DE EMPRESA PARA CONSTRUÇÃO DE QUADRAS POLIESPORTIVAS NAS LOCALIDADES DE ILHA GRANDE E CATOLÉ, JUNTO A SECRETARIA EDUCAÇÃO E CULTURA DO MUNICÍPIO DE JAGUARIBE-CE.

DECLARAÇÃO DE INEXISTENCIA DE SEVIDOR PUBLICO AO SERVIÇO

PREZADOS SENHORES (a)

Á empresa MATOS & ALMEIDA LTDA-ME, inscrita no CNPJ: 01.816.139/0001-70, por intermédio do seu representante legal o Sr. DENIS WEIMA SILVA CARDOSO portador (a) da Carteira de Identidade n.º. 2003019086518 e do CPF nº 027.052.643-96, declaro, sob as penas da Lei, que até a presente data, que não possuímos no nosso quadro societário servidor público na ativa de empregado de empresa pública e de sociedade de economia mista.

Jaguaribe-Ce, 15 de Janeiro de 2024..

Representante Legal

DENIS WEIMA SILVA CARDOSO

Matos & Almeida LTDA - ME
R. Antônio Gomes da Silva, nº 342 - Edmar Barreira Pinheiro
63.475.000 JAGUARIBE - CE
CNPJ: 01.816.139/0001-70



Rua Antônio Gomes da Silva, nº 342 - Bairro: Edmar Barreira Pinheiro, Jaguaribe - CE.



E-mail: matosealmeida@outlook.com



(88) 3522-3044

(88) 9-9827-2375

MATOS & ALMEIDA LTDA - ME
CNPJ: 01.816.139/0001-70

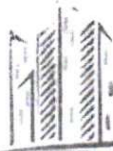

MATOS & ALMEIDA LTDA.
CNPJ:01.816.139/0001-70.



Rua Antônio Gomes da Silva, nº 342 - Bairro: Edmar Barreira Pinheiro,
Jaguaribe - CE.



E-mail: matosealmeida@outlook.com



(88) 3522-3044
(88) 9-9827-2375

Jaguaribe-Ce, 15 de Janeiro de 2024.

Nome da Proponente: MATOS & ALMEIDA LTDA-ME
CNPJ: 01.816.139/0001-70

À PREFEITURA MUNICIPAL DE JAGUARIBE -
SECRETARIA MUNICIPAL DE EDUCAÇÃO -
SECRETARIA DE INFRAESTRUTURA TRANSPORTES E URBANISMO-

CONTRATO Nº. 20.03.03/2023
ART INICIAL Nº. CE20231336958
ALVARÁ/CONSTRUÇÃO Nº. 638/2024
CNO Nº. 90.017.55043/70

Objeto: À CONTRATAÇÃO DE EMPRESA PARA CONSTRUÇÃO DE QUADRAS POLIESPORTIVAS NAS LOCALIDADES DE ILHA GRANDE E CATOLÉ, JUNTO A SECRETARIA EDUCAÇÃO E CULTURA DO MUNICIPIO DE JAGUARIBE-CE

DECLARAÇÃO

inciso XXXIII, do Art. 7º da Constituição Federal

PREZADOS SENHORES (a)

Á empresa MATOS & ALMEIDA LTDA-ME, inscrita no CNPJ: 01.816.139/0001-70, por intermédio do seu representante legal o Sr. DENIS WEIMA SILVA CARDOSO portador (a) da Carteira de Identidade n.º. 2003019086518 e do CPF n.º 027.052.643-96, **DECLARO**, para todos os fins e sob as penas da Lei, que não executamos trabalho noturno, perigoso ou insalubre com menores de dezoito anos e de qualquer trabalho com menores de dezesseis anos, salvo na condição de aprendiz, a partir de quatorze anos, em cumprimento ao disposto no inciso XXXIII do art. 7º da Constituição Federal e de conformidade com a exigência prevista no inciso V, do art. 27 da Lei Federal n.º 8.666/93 e suas alterações posteriores.

Jaguaribe-Ce, 15 de Janeiro de 2024..

Representante Legal

DENIS WEIMA SILVA CARDOSO

Matos & Almeida LTDA - ME
R. Antonio Gomes da Silva, 342 - Edmar Barreira Pinheiro
63.475-000 JAGUARIBE - CE
Cnpj: 01.816.139/0001 - 70



Rua Antônio Gomes da Silva, nº 342 - Bairro: Edmar Barreira Pinheiro, Jaguaribe - CE.



E-mail: matosealmeida@outlook.com



(88) 3522-3044
(88) 9-9827-2375

MATOS & ALMEIDA LTDA - ME
CNPJ: 01.816.139/0001-70



CERTIDÃO DE REGISTRO E QUITAÇÃO
PESSOA JURIDICA
 Lei Federal Nº 5194 de 24 de Dezembro de 1966

CREA-CE

Nº 307960/2023

Emissão: 02/06/2023

Validade: 31/03/2024

Chave: 288xZ

Conselho Regional de Engenharia e Agronomia do Ceará

CERTIFICAMOS que a Empresa mencionada encontra-se registrada neste Conselho, nos Termos da Lei 5194/66, conforme os dados impressos nesta certidão. CERTIFICAMOS, ainda, que a Empresa não se encontra em débito com o Conselho de Engenharia e Agronomia do Ceará - CREA-CE, estando habilitada a exercer suas atividades, circunscrita à(s) atribuição(ões) de seu(s) responsável(veis) técnico(s).

Interessado(a)

Empresa: MATOS & ALMEIDA LTDA

CNPJ: 01.816.139/0001-70

Registro: 0000308986

Categoria: Matriz

Capital Social: R\$ 400.000,00

Data do Capital: 04/07/2018

Faixa: 3

Objetivo Social: CONSTRUÇÃO DE EDIFÍCIOS, OBRAS DE URBANIZAÇÃO (RUAS, PRAÇAS E CALÇADAS); CONSTRUÇÃO DE INSTALAÇÕES ESPORTIVAS E RECREATIVAS; OUTRAS OBRAS DE ENGENHARIA CIVIL NÃO ESPECIFICADAS ANTERIORMENTE; SERVIÇOS ESPECIALIZADOS PARA CONSTRUÇÃO NÃO ESPECIFICADOS ANTERIORMENTE; COLETA DE RESÍDUOS NÃO-PERIGOSOS; TRANSPORTE ESCOLAR; INSTALAÇÃO E MANUTENÇÃO ELÉTRICA; FABRICAÇÃO DE CASAS PRÉ-MOLDADAS DE CONCRETO; FABRICAÇÃO DE ESTRUTURAS PRÉ-MOLDADAS DE CONCRETO ARMADO, EM SÉRIE E SOB ENCOMENDA; OBRAS DE TERRAPLENAGEM; PRODUÇÃO E PROMOÇÃO DE EVENTOS ESPORTIVOS; APARELHAMENTO DE PEDRAS PARA CONSTRUÇÃO, EXCELO ASSOCIADO A EXTRAÇÃO; CONSTRUÇÃO DE BARRAGENS E REPRESAS PARA GERAÇÃO DE ENERGIA ELÉTRICA; CONSTRUÇÃO DE REDES DE ABASTECIMENTO DE ÁGUA COLETA DE ESGOTO E CONSTRUÇÕES CORRELATAS; EXCETO OBRAS DE IRRIGAÇÃO; MONTAGEM DE ESTRUTURAS METÁLICAS; DEMOLIÇÃO DE EDIFÍCIOS E OUTRAS ESTRUTURAS; INSTALAÇÕES HIDRÁULICAS, SANITÁRIAS E DE GÁS; MONTAGEM E INSTALAÇÃO DE SISTEMA E EQUIPAMENTOS DE ILUMINAÇÃO E SINALIZAÇÃO EM VIAS PÚBLICAS; PORTOS E AEROPORTOS; PERFURAÇÃO E CONSTRUÇÃO DE POÇOS DE ÁGUA; LOCAÇÃO DE AUTOMÓVEIS SEM CONDUTOR.

Restrições Relativas ao Objeto Social: OBS: POR NÃO DISPOR DE PROFISSIONAL(IS) HABILITADO(S), A EMPRESA TEM RESTRIÇÃO PARA AS SEGUINTE ATIVIDADES: INSTALAÇÃO E MANUTENÇÃO ELÉTRICA; MONTAGEM E INSTALAÇÃO DE SISTEMA E EQUIPAMENTOS DE ILUMINAÇÃO EM VIAS PÚBLICAS; PERFURAÇÃO E CONSTRUÇÃO DE POÇOS DE ÁGUA.

Endereço Matriz: RUA ANTÔNIO GOMES DA SILVA, 342, EDMAR BARREIRA PINHEIRO, JAGUARIBE, CE, 63475000

Tipo de Registro: Registro de Empresa

Data Inicial: 10/06/2014

Data Final: Indefinido

Registro Regional: 30898

Descrição

CERTIDÃO DE REGISTRO E QUITAÇÃO PESSOA JURIDICA

Informações / Notas

- A capacidade técnico-profissional da empresa é comprovada pelo conjunto dos acervos técnicos dos profissionais constantes de seu quadro técnico.
- A falsificação deste documento constitui-se em crime previsto no Código Penal Brasileiro, sujeitando o(a) autor(a) à respectiva ação penal.
- Documento válido em todo território nacional.
- Esta certidão perderá a validade, caso ocorra qualquer alteração posterior dos elementos cadastrais nela contidos
- Os profissionais constantes na presente certidão também são responsáveis técnicos ou integrantes do quadro técnico das seguintes empresas registradas no CREA-CE:
 Lista da(s) Empresa(s): ME ENGENHARIA E SERVIÇOS LTDA ME - 28.626.945/0001-32; FF EMPREENDIMENTOS E SERVIÇOS LTDA - ME - 23.103.016/0001-25; START CONSTRUÇÕES E LOCAÇÕES LTDA - EPP - 19.363.983/0001-59; BARBOSA CONSTRUÇÕES E SERVIÇOS LTDA - 41.332.445/0001-56;

Última Anuidade Paga

Ano: 2023 (1/1)

Autos de Infração

11040700001076/2022

Quantidade de Parcelas Pagas: 1/4

Responsáveis Técnicos

Profissional: RAIMUNDO TEIXEIRA LIMA NETO

Registro: 0012071522

CPF: 931.***.***-34

Data Início: 08/05/2017

Data Fim: Indefinido

Data Fim de Contrato: Indefinido

Títulos do Profissional:

ENGENHEIRO CIVIL

Atribuição: O DESEMPENHO DAS ATIVIDADES DO ARTIGO 7º DA RESOLUÇÃO Nº218, DE 29/06/1973, DO CONFEA





CERTIDÃO DE REGISTRO E QUITAÇÃO
PESSOA JURIDICA
Lei Federal Nº 5194 de 24 de Dezembro de 1966

CREA-CE

Nº 307960/2023

Emissão: 02/06/2023

Validade: 31/03/2024

Chave: 288xZ

Conselho Regional de Engenharia e Agronomia do Ceará

Tipo de Responsabilidade: RESPONSAVEL TÉCNICO



FOLHA DE PAGAMENTO

EMPRESA: MATOS & ALMEIDA LTDA-ME

TOMADOR : OBRA DE À CONTRATAÇÃO DE EMPRESA PARA CONSTRUÇÃO DE QUADRAS POLIESPORTIVAS NAS LOCALIDADES SÍTIO ILHA GRANDE E CATOLÉ.

CNO nº 90.017.55043/70

ART INICIAL Nº CE20231336958

CIDADE: JAGUARIBE -CE

PERÍODO: 26/12/2023 A 12/01/2024

FOLHA/SERV. Nº 01/2024

EMIÇÃO: 12/01/2024

PGAMENTOS										
Nº	EMPREGADO	EVENTOS			REFERÊNCIA	PROVENTO	DESCONTO			
1	CICERO ANTONIO LOPES DINIZ									
CARGO: PEDREIRO										
		010	SALÁRIO - FAMÍLIA		0	0,00				
		011	SALÁRIO - BASE		30 DIAS	1412,00				
		310	INSS		8,0%		112,96			
SEÇÃO		FGTS: 112,96				1412,00	112,96			
ÚNICO										
DEPTO. Pessoaal Jaguaribe Ceará						SALÁRIO À RECEBER:		1299,04		
DATA: ____/____/____						<i>Cicero Antonio Lopes Diniz</i>				
ADMISSÃO	DEP.	FILHOS	HR/MÊS	SAL/CONT.	BC-INSS	BC-FGTS	ASSINATURA DO FUNCIONÁRIO			
02/01/2024	0	0	220;00	1.412,00	1.412,00	1.412,00				
PGAMENTOS										
Nº	EMPREGADO	EVENTOS			REFERÊNCIA	PROVENTO	DESCONTO			
2	EDIMAR AMARO DE MELO									
CARGO: PEDREIRO										
		010	SALÁRIO - FAMÍLIA		0	0,00				
		011	SALÁRIO - BASE		30 DIAS	1412,00				
		310	INSS		8,0%		112,96			
SEÇÃO		FGTS: 112,96				1412,00	112,96			
ÚNICO										
DEPTO. Pessoaal Jaguaribe Ceará						SALÁRIO À RECEBER:		1299,04		
DATA: ____/____/____						<i>Edimar Amara</i>				
ADMISSÃO	DEP.	FILHOS	HR/MÊS	SAL/CONT.	BC-INSS	BC-FGTS	ASSINATURA DO FUNCIONÁRIO			
02/01/2024	0	0	220;00	1.412,00	1.412,00	1.412,00				
PGAMENTOS										
Nº	EMPREGADO	EVENTOS			REFERÊNCIA	PROVENTO	DESCONTO			
3	EVANDRO POSSIDONIO BRASIL									
CARGO: PEDREIRO										
		010	SALÁRIO - FAMÍLIA		0	0,00				
		011	SALÁRIO - BASE		30 DIAS	1412,00				
		310	INSS		8,0%		112,96			
SEÇÃO		FGTS: 112,96				1412,00	112,96			
ÚNICO										
DEPTO. Pessoaal Jaguaribe Ceará						SALÁRIO À RECEBER:		1299,04		
DATA: ____/____/____						<i>Evandro Possidonio Brasil</i>				
ADMISSÃO	DEP.	FILHOS	HR/MÊS	SAL/CONT.	BC-INSS	BC-FGTS	ASSINATURA DO FUNCIONÁRIO			
02/01/2024	0	0	220;00	1.412,00	1.412,00	1.412,00				
PGAMENTOS										
Nº	EMPREGADO	EVENTOS			REFERÊNCIA	PROVENTO	DESCONTO			
4	FRANCISCO BEZERRA DA SILVA									
CARGO: PEDREIRO										
		010	SALÁRIO - FAMÍLIA		0	0,00				
		011	SALÁRIO - BASE		30 DIAS	1412,00				
		310	INSS		8,0%		112,96			
SEÇÃO		FGTS: 112,96				1412,00	112,96			
ÚNICO										
DEPTO. Pessoaal Jaguaribe Ceará						SALÁRIO À RECEBER:		1299,04		
DATA: ____/____/____						<i>Francisco Bezerra da Silva</i>				
ADMISSÃO	DEP.	FILHOS	HR/MÊS	SAL/CONT.	BC-INSS	BC-FGTS	ASSINATURA DO FUNCIONÁRIO			
02/01/2024	0	0	220;00	1.412,00	1.412,00	1.412,00				

5 FRANCISCO MARCIO BEZERRA NICOLAU
CARGO: SERVENTE

010 SALÁRIO - FAMÍLIA	0	0,00
011 SALÁRIO - BASE	30 DIAS	1412,00
310 INSS	8,0%	112,96
FGTS: 112,96		1412,00
		112,96
SALÁRIO À RECEBER:		1299,04

SEÇÃO ÚNICO
DEPTO. Pessoal Jaguaribe Ceará
 DATA: ____/____/____

ADMISSÃO	DEP.	FILHOS	HR/MÊS	SAL/CONT.	BC-INSS	BC-FGTS
02/01/2024	0	0	220;00	1.412,00	1.412,00	1.412,00

Francisco Marcio Bezerra Nicolau
 ASSINATURA DO FUNCIONÁRIO

6 FRANCISCO VIEIRA DA SILVA
CARGO: SERVENTE

010 SALÁRIO - FAMÍLIA	0	0,00
011 SALÁRIO - BASE	30 DIAS	1412,00
310 INSS	8,0%	112,96
FGTS: 112,96		1412,00
		112,96
SALÁRIO À RECEBER:		1299,04

SEÇÃO ÚNICO
DEPTO. Pessoal Jaguaribe Ceará
 DATA: ____/____/____

ADMISSÃO	DEP.	FILHOS	HR/MÊS	SAL/CONT.	BC-INSS	BC-FGTS
02/01/2024	0	0	220;00	1.412,00	1.412,00	1.412,00

Francisco Vieira Silva
 ASSINATURA DO FUNCIONÁRIO

7 JULIO CESAR RAMOS RABELO
CARGO: SERVENTE

010 SALÁRIO - FAMÍLIA	0	0,00
011 SALÁRIO - BASE	30 DIAS	1412,00
310 INSS	8,0%	112,96
FGTS: 112,96		1412,00
		112,96
SALÁRIO À RECEBER:		1299,04

SEÇÃO ÚNICO
DEPTO. Pessoal Jaguaribe Ceará
 DATA: ____/____/____

ADMISSÃO	DEP.	FILHOS	HR/MÊS	SAL/CONT.	BC-INSS	BC-FGTS
02/01/2024	0	0	220;00	1.412,00	1.412,00	1.412,00

Julio Cesar Ramos Rabelo
 ASSINATURA DO FUNCIONÁRIO

8 LUIZ CARLOS PEREIRA
CARGO: SERVENTE

010 SALÁRIO - FAMÍLIA	0	0,00
011 SALÁRIO - BASE	30 DIAS	1412,00
310 INSS	8,0%	112,96
FGTS: 112,96		1412,00
		112,96
SALÁRIO À RECEBER:		1299,04

SEÇÃO ÚNICO
DEPTO. Pessoal Jaguaribe Ceará
 DATA: ____/____/____

ADMISSÃO	DEP.	FILHOS	HR/MÊS	SAL/CONT.	BC-INSS	BC-FGTS
02/01/2024	0	0	220;00	1.412,00	1.412,00	1.412,00

Luiz Carlos Pereira
 ASSINATURA DO FUNCIONÁRIO



FUNDO DE GARANTIA DO TEMPO DE SERVIÇO

GFIP - SEFIP 8.40

GRF - GUIA DE RECOLHIMENTO DO FGTS
GERADA EM 17/01/2024 - 10:41:11

01-RAZÃO SOCIAL/NOME MATOS E ALMEIDA LTDA				02-DDD/TELEFONE (0088) 35221138
03-FPAS 515	04-SIMPLES 2	05-REMUNERAÇÃO 11.296,00	06-QTDE TRABALHADORES 6	07-ALÍQUOTA FGTS 8
08-CÓD RECOLHIMENTO 150	09-ID RECOLHIMENTO 018090-2	10-INSCRIÇÃO/TIPO(9) 900175504370	11-COMPETÊNCIA 01/2024	12-DATA DE VALIDADE 07/02/2024

13-DEPÓSITO + CONTRIB SOCIAL 903,68	14-ENCARGOS 0,00	15-TOTAL A RECOLHER 903,68
--	---------------------	-------------------------------

VALOR FGTS A RECOLHER ATÉ O DIA 07/02/2024

858000000097 036801802408 207685180999 001755043705

AUTENTICAÇÃO MECÂNICA

CAIXA ECONOMICA FEDERAL

*Milionária: sorteios quartas e sábados!

018-575954655-0

18/JAN/2024
LOT. 05.005811-8
LOCALIDADE: JAGUARIBE
AG. VINCULADA: 0749

HORA DE 13:38:04
TERM 010876

COMPROVANTE DE PAGAMENTO FGTS (GRF)
CNPJ-CPF-CEI EMPRESA: 90.017.55043/70
CÓDIGO DO CONVENIO: 0180
DATA DE VENCIMENTO: 07/02/2024
COMPETENCIA: 01/2024
VALOR TOTAL:

903,68

858000000097 036801802408
207685180999 001755043705

1ª VIA

018-575954655-0



Protocolo de Envio de Arquivos

Prezado cliente,

Seus arquivos foram armazenados na Caixa Econômica Federal em 17/01/2024 10:43:39.

Este protocolo é sua garantia de que o arquivo foi devidamente recebido e armazenado para processamento pela Caixa Econômica Federal. Havendo ocorrências impeditivas no processamento do arquivo será enviada uma nota explicativa para a sua caixa postal no Conectividade Social contendo a(s) ocorrência(s) encontrada(s) e as ações necessárias para a solução.

Informações Complementares:

O número de protocolo do arquivo GFQmiM7zliE00007.SFP é:

bd4646b3-e2ed-476b-8ed7-cee977c79886

Transmissor: SIMONE APARECIDA NOGUEIRA DE FREITAS:17243181368

Inscrição do Transmissor: 500231491705

Responsável: SIMONE A N FREITAS

Inscrição do Responsável: 17243181368

Competência: 01/2024

NRA: GFQmiM7zliE00007

Base de Processamento: Jaguaribe / CE

Código de Recolhimento: 150

Contato: SIMONE N FREITAS

Telefone: 008821361314

RELATÓRIO DE VALOR DE RETENÇÃO (LEI 9711/98) A COMPENSAR/RESTITUIR

COMPETÊNCIA : 01/2024

EMPRESA	INSCRIÇÃO	FPAS	OUTRAS ENT	COD PAGTO
MATOS E ALMEIDA LTDA	900175504370	515		2003

VALOR DA RETENÇÃO INFORMADO	:	6.523,25
VALOR DA RETENÇÃO ABATIDO	:	871,20
VALOR DA RETENÇÃO A COMPENSAR/RESTITUIR	:	5.652,05

M E N S A G E M

O PRESENTE RELATÓRIO DEVERÁ SER ENCAMINHADO A UMA UNIDADE DE ATENDIMENTO DA SECRETARIA DA RECEITA FEDERAL DO BRASIL - RFB, JUNTAMENTE COM OS COMPROVANTES DA RETENÇÃO DOS VALORES INFORMADOS, PARA SOLICITAÇÃO DA RESTITUIÇÃO OU OS MESMOS PODERÃO SER COMPENSADOS NAS COMPETÊNCIAS SUBSEQUENTES, OBEDECIDAS AS DETERMINAÇÕES DO REGULAMENTO DA PREVIDÊNCIA SOCIAL - RPS.

COMPROVANTE DE DECLARAÇÃO DAS CONTRIBUIÇÕES A RECOLHER À PREVIDÊNCIA SOCIAL E A OUTRAS ENTIDADES E FUNDOS POR FPAS EMPRESA

EMPRESA: MATOS E ALMEIDA LTDA Nº CONTROLE: BwJEMK6op150000-2 Nº ARQUIVO: GFGmlM7z11E0000-7
 COMP: 01/2024 COD REC: 150 COD GPS: 2003 FPAS: 515 OUTRAS ENT: SIMPLES: 2 ALIQ RAT: 0,0 FAP: 0,50 RAT AJUSTADO: 0,00 INSCRIÇÃO: 900175504370
 TOMADOR/OBRA: LOGRADOURO: RUA ANTONIO GOMES DA SILVA 342 UF: CE CEP: 63475-000 BAIRRO: EDMAR BARREIRA PINHECNAE PREPONDERANTE: 111201
 CIDADE: JAGUARIBE TELEFONE: 88-35221138 CNAE: 4120400
 APURAÇÃO DO VALOR A RECOLHER: 515 620 744 779 TOTAL

EMPRESA	EMPREGADOS/AVULSOS	CONTRIBUINTES INDIVIDUAIS	RAT	RAT - AGENTES NOCIIVOS	VALORES PAGOS A COOPERATIVAS	ADICIONAL COOPERATIVAS	COMERCIALIZAÇÃO PRODUÇÃO	EVENTO DESPORTIVO/PATROCÍNIO	RECOLHIMENTO COMP ANT - VALOR INSS	(-) Retenção Lei 9.711/98	(-) Sal. Família/Sal. Maternidade	(-) Compensação	VALOR A RECOLHER - PREVIDÊNCIA SOCIAL	OUTRAS ENTIDADES	RECOLH COMP ANT - VALOR OUT ENTID	VALOR A RECOLHER - OUTRAS ENTIDADES	TOTAL A RECOLHER
	871,20	0,00	0,00	0,00	0,00	0,00	0,00	0,00	0,00	871,20	0,00	0,00	0,00	0,00	0,00	0,00	0,00
	0,00	0,00	0,00	0,00	0,00	0,00	0,00	0,00	0,00	0,00	0,00	0,00	0,00	0,00	0,00	0,00	0,00
	0,00	0,00	0,00	0,00	0,00	0,00	0,00	0,00	0,00	0,00	0,00	0,00	0,00	0,00	0,00	0,00	0,00
	0,00	0,00	0,00	0,00	0,00	0,00	0,00	0,00	0,00	0,00	0,00	0,00	0,00	0,00	0,00	0,00	0,00
	0,00	0,00	0,00	0,00	0,00	0,00	0,00	0,00	0,00	0,00	0,00	0,00	0,00	0,00	0,00	0,00	0,00
	0,00	0,00	0,00	0,00	0,00	0,00	0,00	0,00	0,00	0,00	0,00	0,00	0,00	0,00	0,00	0,00	0,00
	0,00	0,00	0,00	0,00	0,00	0,00	0,00	0,00	0,00	0,00	0,00	0,00	0,00	0,00	0,00	0,00	0,00
	0,00	0,00	0,00	0,00	0,00	0,00	0,00	0,00	0,00	0,00	0,00	0,00	0,00	0,00	0,00	0,00	0,00
	0,00	0,00	0,00	0,00	0,00	0,00	0,00	0,00	0,00	0,00	0,00	0,00	0,00	0,00	0,00	0,00	0,00
	0,00	0,00	0,00	0,00	0,00	0,00	0,00	0,00	0,00	0,00	0,00	0,00	0,00	0,00	0,00	0,00	0,00
	0,00	0,00	0,00	0,00	0,00	0,00	0,00	0,00	0,00	0,00	0,00	0,00	0,00	0,00	0,00	0,00	0,00
	0,00	0,00	0,00	0,00	0,00	0,00	0,00	0,00	0,00	0,00	0,00	0,00	0,00	0,00	0,00	0,00	0,00
	0,00	0,00	0,00	0,00	0,00	0,00	0,00	0,00	0,00	0,00	0,00	0,00	0,00	0,00	0,00	0,00	0,00
	0,00	0,00	0,00	0,00	0,00	0,00	0,00	0,00	0,00	0,00	0,00	0,00	0,00	0,00	0,00	0,00	0,00
	0,00	0,00	0,00	0,00	0,00	0,00	0,00	0,00	0,00	0,00	0,00	0,00	0,00	0,00	0,00	0,00	0,00
	0,00	0,00	0,00	0,00	0,00	0,00	0,00	0,00	0,00	0,00	0,00	0,00	0,00	0,00	0,00	0,00	0,00
	0,00	0,00	0,00	0,00	0,00	0,00	0,00	0,00	0,00	0,00	0,00	0,00	0,00	0,00	0,00	0,00	0,00
	0,00	0,00	0,00	0,00	0,00	0,00	0,00	0,00	0,00	0,00	0,00	0,00	0,00	0,00	0,00	0,00	0,00
	0,00	0,00	0,00	0,00	0,00	0,00	0,00	0,00	0,00	0,00	0,00	0,00	0,00	0,00	0,00	0,00	0,00
	0,00	0,00	0,00	0,00	0,00	0,00	0,00	0,00	0,00	0,00	0,00	0,00	0,00	0,00	0,00	0,00	0,00
	0,00	0,00	0,00	0,00	0,00	0,00	0,00	0,00	0,00	0,00	0,00	0,00	0,00	0,00	0,00	0,00	0,00
	0,00	0,00	0,00	0,00	0,00	0,00	0,00	0,00	0,00	0,00	0,00	0,00	0,00	0,00	0,00	0,00	0,00
	0,00	0,00	0,00	0,00	0,00	0,00	0,00	0,00	0,00	0,00	0,00	0,00	0,00	0,00	0,00	0,00	0,00
	0,00	0,00	0,00	0,00	0,00	0,00	0,00	0,00	0,00	0,00	0,00	0,00	0,00	0,00	0,00	0,00	0,00
	0,00	0,00	0,00	0,00	0,00	0,00	0,00	0,00	0,00	0,00	0,00	0,00	0,00	0,00	0,00	0,00	0,00
	0,00	0,00	0,00	0,00	0,00	0,00	0,00	0,00	0,00	0,00	0,00	0,00	0,00	0,00	0,00	0,00	0,00
	0,00	0,00	0,00	0,00	0,00	0,00	0,00	0,00	0,00	0,00	0,00	0,00	0,00	0,00	0,00	0,00	0,00
	0,00	0,00	0,00	0,00	0,00	0,00	0,00	0,00	0,00	0,00	0,00	0,00	0,00	0,00	0,00	0,00	0,00
	0,00	0,00	0,00	0,00	0,00	0,00	0,00	0,00	0,00	0,00	0,00	0,00	0,00	0,00	0,00	0,00	0,00
	0,00	0,00	0,00	0,00	0,00	0,00	0,00	0,00	0,00	0,00	0,00	0,00	0,00	0,00	0,00	0,00	0,00
	0,00	0,00	0,00	0,00	0,00	0,00	0,00	0,00	0,00	0,00	0,00	0,00	0,00	0,00	0,00	0,00	0,00
	0,00	0,00	0,00	0,00	0,00	0,00	0,00	0,00	0,00	0,00	0,00	0,00	0,00	0,00	0,00	0,00	0,00
	0,00	0,00	0,00	0,00	0,00	0,00	0,00	0,00	0,00	0,00	0,00	0,00	0,00	0,00	0,00	0,00	0,00
	0,00	0,00	0,00	0,00	0,00	0,00	0,00	0,00	0,00	0,00	0,00	0,00	0,00	0,00	0,00	0,00	0,00
	0,00	0,00	0,00	0,00	0,00	0,00	0,00	0,00	0,00	0,00	0,00	0,00	0,00	0,00	0,00	0,00	0,00
	0,00	0,00	0,00	0,00	0,00	0,00	0,00	0,00	0,00	0,00	0,00	0,00	0,00	0,00	0,00	0,00	0,00
	0,00	0,00	0,00	0,00	0,00	0,00	0,00	0,00	0,00	0,00	0,00	0,00	0,00	0,00	0,00	0,00	0,00
	0,00	0,00	0,00	0,00	0,00	0,00	0,00	0,00	0,00	0,00	0,00	0,00	0,00	0,00	0,00	0,00	0,00
	0,00	0,00	0,00	0,00	0,00	0,00	0,00	0,00	0,00	0,00	0,00	0,00	0,00	0,00	0,00	0,00	0,00
	0,00	0,00	0,00	0,00	0,00	0,00	0,00	0,00	0,00	0,00	0,00	0,00	0,00	0,00	0,00	0,00	0,00
	0,00	0,00	0,00	0,00	0,00	0,00	0,00	0,00	0,00	0,00	0,00	0,00	0,00	0,00	0,00	0,00	0,00
	0,00	0,00	0,00	0,00	0,00	0,00	0,00	0,00	0,00	0,00	0,00	0,00	0,00	0,00	0,00	0,00	0,00
	0,00	0,00	0,00	0,00	0,00	0,00	0,00	0,00	0,00	0,00	0,00	0,00	0,00	0,00	0,00	0,00	0,00
	0,00	0,00	0,00	0,00	0,00	0,00	0,00	0,00	0,00	0,00	0,00	0,00	0,00	0,00	0,00	0,00	0,00
	0,00	0,00	0,00	0,00	0,00	0,00	0,00	0,00	0,00	0,00	0,00	0,00	0,00	0,00	0,00	0,00	0,00
	0,00	0,00	0,00	0,00	0,00	0,00	0,00	0,00	0,00	0,00	0,00	0,00	0,00	0,00	0,00	0,00	0,00
	0,00	0,00	0,00	0,00	0,00	0,00	0,00	0,00	0,00	0,00	0,00	0,00	0,00	0,00	0,00	0,00	0,00
	0,00	0,00	0,00	0,00	0,00	0,00	0,00	0,00	0,00	0,00	0,00	0,00	0,00	0,00	0,00	0,00	0,00
	0,00	0,00	0,00	0,00	0,00	0,00	0,00	0,00	0,00	0,00	0,00	0,00	0,00	0,00	0,00	0,00	0,00
	0,00	0,00	0,00	0,00	0,00	0,00	0,00	0,00	0,00	0,00	0,00	0,00	0,00	0,00	0,00	0,00	0,00
	0,00	0,00	0,00	0,00	0,00	0,00	0,00	0,00	0,00	0,00	0,00	0,00	0,00	0,00	0,00	0,00	0,00
	0,00	0,00	0,00	0,00	0,00	0,00	0,00	0,00	0,00	0,00	0,00	0,00	0,00	0,00	0,00	0,00	0,00
	0,00	0,00	0,00	0,00	0,00	0,00	0,00	0,00	0,00	0,00	0,00	0,00	0,00	0,00	0,00	0,00	0,00
	0,00	0,00	0,00	0,00	0,00	0,00	0,00	0,00	0,00	0,00	0,00	0,00	0,00	0,00	0,00	0,00	0,00
	0,00	0,00	0,00	0,00	0,00	0,00	0,00	0,00	0,00	0,00	0,00	0,00	0,00	0,00	0,00	0,00	0,00
	0,00	0,00	0,00	0,00	0,00	0,00	0,00	0,00	0,00	0,00	0,00	0,00	0,00	0,00	0,00	0,00	0,00
	0,00	0,00	0,00	0,00	0,00	0,00	0,00	0,00	0,00	0,00	0,00	0,00	0,00	0,00	0,00	0,00	0,00
	0,00	0,00	0,00	0,00	0,00	0,00	0,00	0,00	0,00	0,00	0,00	0,00	0,00	0,00	0,00	0,00	0,00
	0,00	0,00	0,00	0,00	0,00	0,00	0,00	0,00	0,00	0,00	0,00	0,00	0,00	0,00	0,00	0,00	0,00
	0,00	0,00	0,00	0,00	0,00	0,00	0,00	0,00	0,00	0,00	0,00	0,00	0,00	0,00	0,00	0,00	0,00
	0,00	0,00	0,00	0,00	0,00	0,00	0,00	0,00	0,00	0,00	0,00	0,00	0,00	0,00	0,00	0,00	0,00
	0,00	0,00	0,00	0,00	0,00	0,00	0,00	0,00	0,00	0,00	0,00	0,00	0,00	0,00	0,00	0,00	0,00
	0,00	0,00	0,00	0,00	0,00	0,00	0,00	0,00	0,00	0,00	0,00	0,00	0,00	0,00	0,00	0,00	0,00
	0,00	0,00	0,00	0,00													

RELAÇÃO DE TOMADOR/OBRA - RET
 858000000097 036801802408 207685180999 001755043705

EMPRESA: MATOS E ALMEIDA LTDA
 INSCRIÇÃO: 900175504370
 N° ARQUIVO: GFQmiM7zliE0000-7
 N° CONTROLE: BwJEMK6OpI50000-2
 FAP: 515 OUTRAS ENTIDADES: SIMPLES: 2 ALIQ RAT: 0,0 FAP: 0,50 RAT AJUSTADO: 0,00 COD REC: 150 COMP: 01/2024
 TOMADOR/OBRA : MATOS E ALMEIDA LTDA
 INSCRIÇÃO: 900175504370
 N° CONTROLE: CiURiGXVsu0000-4
 LOGRADOURO: BAIRO
 CEP: 63475000
 RUA ANTONIO GOMES DA SILVA 342
 EDMAR BARREIRA
 CIDADE: JAGUARIBE
 UF: CE

MODALIDADE : "Branco"-Recolhimento ao FGTS e Declaração à Previdência

VALORES PREVIDÊNCIA		VALORES FGTS - 8%	
REM SEM 13° SALÁRIO	11.296,00	REM SEM 13° SALÁRIO	11.296,00
REM BASE CALC 13° SAL	0,00	REM 13° SALÁRIO	0,00
		DEPÓSITO	903,68
		ENCARGOS FGTS	0,00
		CONTRIB SOCIAL	0,00
		ENCARGOS CONTRIB SOC	0,00
TOTAL TRABALHADORES	8	TOTAL TRABALHADORES	8

VALORES PREVIDÊNCIA		VALORES FGTS - 8%	
REM SEM 13° SALÁRIO	11.296,00	REM SEM 13° SALÁRIO	11.296,00
REM BASE CALC 13° SAL	0,00	REM 13° SALÁRIO	0,00
CONTR SEGURADOS DEVIDA	871,20	DEPÓSITO	903,68
VAL DEVIDO PREV SOC	871,20	ENCARGOS FGTS	0,00
		CONTRIB SOCIAL	0,00
		ENCARGOS CONTRIB SOC	0,00
TOTAL TRABALHADORES	8	TOTAL TRABALHADORES	8

RESUMO - RELAÇÃO DE TOMADOR/OBRA - RET
858000000097 036801802408 207685180999 001755043705

EMPRESA: MATOS E ALMEIDA LTDA
FPAS: 515 OUTRAS ENTIDADES:
SIMPLES: 2 ALIQ RAT: 0,0 FAP: 0,50 RAT AJUSTADO: 0,00 COD REC: 150 COMP: 01/2024
INSCRIÇÃO: 900175504370
Nº ARQUIVO: GFQmiM7zliE0000-7
Nº CONTROLE: BwJEMK6OpI500000-2

TOTAIS DA EMPRESA		VALORES PREVIDÊNCIA		VALORES FGTS - 8%	
REM SEM 13º SALÁRIO	11.296,00	REM SEM 13º SALÁRIO	11.296,00		
REM BASE CALC 13º SAL	0,00	REM 13º SALÁRIO	0,00		
CONTR SEGURADOS DEVIDA	871,20	DEPÓSITO	903,68		
VAL DEVIDO PREV SOC	871,20	ENCARGOS FGTS	0,00		
		CONTRIB SOCIAL	0,00		
		ENCARGOS CONTRIB SOC	0,00		
TOTAL TRABALHADORES	8	TOTAL TRABALHADORES	8		
		TOTAL A RECOLHER	903,68		

DATA: 17/01/2024
 HORA: 10:41:11
 PÁG: 0001/0006

MINISTÉRIO DA FAZENDA - MF

MINISTÉRIO DO TRABALHO E EMPREGO - MTE
 GFIP - SEFIP 8.40 (24/12/2020) TABELAS 44.0 (25/01/2022)

RELACIONAMENTO DOS TRABALHADORES CONSTANTES NO ARQUIVO SEFIP
 MODALIDADE: "BRANCO"-RECOLHIMENTO AO FGTS E DECLARAÇÃO À PREVIDÊNCIA

8580000000097 036801802408 207685180999 001755043705

EMPRESA: MATOS E ALMEIDA LTDA
 COMP: 01/2024 COD REC:150
 TOMADOR/OBRA: MATOS E ALMEIDA LTDA

INSCRIÇÃO: 900175504370
 FAP: 0,50 RAT AJUSTADO: 0,00
 INSCRIÇÃO: 900175504370

FPAS: 515

COD GPS: 2003

OUTRAS ENT: SIMPLES: 2

RAT: 0,0

DATA/COD MOVIMENTAÇÃO

DEPÓSITO

CBO
 JAM

Nome do Trabalhador: REM 13° SAL REM 13° SAL BASE CÁL 13° SAL PREV SOC CONTRIB SEG DEVIDA ADMISSÃO CAT OCOR DATA/COD MOVIMENTAÇÃO DEPÓSITO CBO JAM

Nome do Trabalhador	REM 13° SAL	REM 13° SAL	BASE CÁL 13° SAL PREV SOC	CONTRIB SEG DEVIDA	ADMISSÃO	CAT	OCOR	DATA/COD MOVIMENTAÇÃO	DEPÓSITO	CBO	JAM
CICERO ANTONIO LOPES DINIZ	0,00	0,00	131.92763.89-1	0,00	02/01/2024	01		02/01/2024	112,96	07170	0,00
EDIMAR AMARO DE MELO	1.412,00	0,00	130.34029.19-4	0,00	02/01/2024	01		02/01/2024	112,96	07170	0,00
EVANDRO POSSIDONIO BRASIL	1.412,00	0,00	124.57894.11-7	0,00	02/01/2024	01		02/01/2024	112,96	07170	0,00
FRANCISCO BEZERRA DA SILVA	1.412,00	0,00	204.09494.84-9	0,00	02/01/2024	01		02/01/2024	112,96	07170	0,00
FRANCISCO MARCIO BEZERRA NICOLAU	1.412,00	0,00	160.81358.66-7	0,00	02/01/2024	01		02/01/2024	112,96	07170	0,00
FRANCISCO VIEIRA DA SILVA	1.412,00	0,00	120.44994.40-4	0,00	02/01/2024	01		02/01/2024	112,96	07170	0,00
JULIO CESAR RAMOS RABELO	1.412,00	0,00	163.86926.80-4	0,00	02/01/2024	01		02/01/2024	112,96	07170	0,00
LUIZ CARLOS PEREIRA	1.412,00	0,00	132.15894.42-3	0,00	02/01/2024	01		02/01/2024	112,96	07170	0,00

TOTALS DA EMPRESA/TOMADOR 11.296,00 871,20 903,68 0,00 0,00

RELACÃO DOS TRABALHADORES CONSTANTES NO ARQUIVO SEFIP
 RESUMO DO FECHAMENTO - TOMADOR DE SERVIÇOS/OBRA
 MODALIDADE : "BRANCO"-RECOLHIMENTO AO FGTS E DECLARAÇÃO À PREVIDÊNCIA
 858000000097 036801802408 207685180999 001755043705

EMPRESA: MATOS E ALMEIDA LTDA COD REC: 150 COD GPS: 2003 FPAS: 515 OUTRAS ENT: SIMPLES: 2 RAT: 0,0
 COMP: 01/2024
 TOMADOR/OBRA: MATOS E ALMEIDA LTDA N° DE CONTROLE: CIURIGXVsu00000-4
 LOGRADOURO: RUA ANTONIO GOMES DA SILVA 342 UF: CE CEP: 63475-000 BAIRRO: EDMAR BARREIRA PINHE CNAE PREPONDERANTE 0111201
 CIDADE: JAGUARIBE CNAE: 4120400

CAT	QUANT	REMUNERAÇÃO SEM 13°	REMUNERAÇÃO 13°	BASE CÁL PREV SOC	BASE CÁL 13° PREV SOC
01	8	11.296,00	0,00	11.296,00	0,00
TOTAIS:	8	11.296,00	0,00	11.296,00	0,00

DATA: 17/01/2024
HORA: 10:41:11
PÁG: 0003/0006

MINISTÉRIO DA FAZENDA - MF

MINISTÉRIO DO TRABALHO E EMPREGO - MTE
GFIP - SEFIP 8.40 (24/12/2020) TABELAS 44.0 (25/01/2022)

RESUMO DAS INFORMAÇÕES À PREVIDÊNCIA SOCIAL CONSTANTES NO ARQUIVO SEFIP
TOMADOR DE SERVIÇOS/OBRA

Nº ARQUIVO: GFQmiM7z1iE0000-7
INSCRIÇÃO: 900175504370
FAP: 0,50 RAT AJUSTADO: 0,00
INSCRIÇÃO: 900175504370
CNAE PREPONDERANTE: 0111201
CNAE: 4120400

EMPRESA: MATOS E ALMEIDA LTDA
COMP: 01/2024 COD REC: 150
TOMADOR/OBRA: MATOS E ALMEIDA LTDA
LOGRADOURO: RUA ANTONIO GOMES DA SILVA 342
CIDADE: JAGUARIBE

UF: CE CEP: 63475-000
BAIRRO: EDMAR BARREIRA PINHE
TELEFONE: 0088 3522 1138

VALOR DEV PREV SOC CALCULADO SEFIP: 871,20 CONTRIB SEGURADOS - DEVIDA: 871,20
SALÁRIO FAMÍLIA: 0,00 RECEITA EVENTO DESP/PATROCÍNIO: 0,00
SALÁRIO MATERNIDADE: 0,00 PERC DE ISENÇÃO DE FILANTROPIA: 0,00
VALORES PAGOS COOP TRABALHO - SEM ADICIONAL: 0,00 13º SALÁRIO MATERNIDADE: 0,00
VALORES PAGOS COOP TRABALHO - ADIC. 15 ANOS: 0,00 COM PRODUÇÃO PJ: 0,00
VALORES PAGOS COOP TRABALHO - ADIC. 20 ANOS: 0,00 COM PRODUÇÃO PE: 0,00
VALORES PAGOS COOP TRABALHO - ADIC. 25 ANOS: 0,00 VALOR DAS FATURAS EMITIDAS PARA O TOMADOR: 0,00

COMPENSAÇÃO PERÍODO FINAL: VALOR SOLICITADO: 0,00
PERÍODO INICIAL: VALOR EXCEDENTE AO LIMITE DOS 30%: 0,00
VALOR ABATIDO: 0,00 VALOR A COMPENSAR/RESTITUIR: 5.652,05

RETENÇÃO (LEI 9.711/98) 6.523,25 VALOR ABATIDO PELO SEFIP: 871,20 VALOR A COMPENSAR/RESTITUIR: 5.652,05
VALOR INFORMADO:

BASE DE CÁLCULO APOSENTADORIA ESPECIAL/OCORRÊNCIA 25 ANOS: 0,00
15 ANOS: 0,00
QUANTIDADE: 0

QUANTIDADE DE MOVIMENTAÇÕES / CÓDIGOS	
H :	0 I1: 0 I2: 0 I3: 0 I4: 0 J : 0 K : 0 L : 0 M : 0 N1: 0
N2:	0 N3: 0 O1: 0 O2: 0 O3: 0 P1: 0 P2: 0 P3: 0 Q1: 0 Q2: 0
Q3:	0 Q4: 0 Q5: 0 Q6: 0 Q7: 0 R : 0 S2: 0 S3: 0 U1: 0 U2: 0
U3:	0 V3: 0 W : 0 X : 0 Y : 0 Z1: 0 Z2: 0 Z3: 0 Z4: 0 Z5: 0

DATA: 17/01/2024
HORA: 10:41:11
PAG: 0004/0006

MINISTÉRIO DA FAZENDA - MF

MINISTÉRIO DO TRABALHO E EMPREGO - MTE
GEIP - SEFIP 8.40 (24/12/2020) TABELAS 44.0 (25/01/2022)

RELACÃO DOS TRABALHADORES CONSTANTES NO ARQUIVO SEFIP
RESUMO DO FECHAMENTO - EMPRESA

858000000097 036801802408 207685180999 001755043705

Nº ARQUIVO: GFQmiM7z11E0000-7
INSCRIÇÃO: 900175504370
FAP: 0,50 RAT AJUSTADO: 0,00
INSCRIÇÃO:

Nº DE CONTROLE: BwJEMK6opi50000-2
SIMPLES: 2 RAT: 0,0
OUTRAS ENT:

EMPRESA: MATOS E ALMEIDA LTDA
COMP: 01/2024 COD REC:150
FPAS: 515
COD GPS: 2003

TOMADOR/OBRA:

LOGRADOURO: RUA ANTONIO GOMES DA SILVA 342

CIDADE: JAGUARIBE

UF: CE
CEP: 63475-000

BAIRRO: EDMAR BARREIRA PINHE

CNAE PREPONDERANTE 01111201
CNAE: 4120400

CAT	QUANT	REMUNERAÇÃO SEM 13°	REMUNERAÇÃO 13°	BASE CÁL PREV SOC	BASE CÁL 13° PREV SOC
01	8	11.296,00	0,00	11.296,00	0,00
TOTAIS:	8	11.296,00	0,00	11.296,00	0,00

MINISTÉRIO DO TRABALHO E EMPREGO - MTE.
GFIP - SEFIP 8.40 (24/12/2020) TABELAS 44.0 (25/01/2022)

MINISTÉRIO DA FAZENDA - MF

DATA: 17/01/2024
HORA: 10:41:11
PÁG : 0005/0006

RELACÃO DOS TRABALHADORES CONSTANTES NO ARQUIVO SEFIP
RESUMO DO FECHAMENTO - EMPRESA
FGTS

858000000097 036801802408 207685180999 001755043705

Nº ARQUIVO: GFQmiM7z11E0000-7
INSCRIÇÃO: 900175504370
FAP: 0,50 RAT AJUSTADO: 0,00
INSCRIÇÃO:

Nº DE CONTROLE: BwJEMK60pi50000-2
SIMPLES: 2 RAT: 0,0
OUTRAS ENT:

EMPRESA: MATOS E ALMEIDA LTDA
COMP: 01/2024 COD REC:150 COD GPS: 2003

TOMADOR/OBRA:

LOGRADOURO: RUA ANTONIO GOMES DA SILVA 342
CIDADE: JAGUARIBE

BAIRRO: EDMAR BARREIRA PINHE

CNAE PREFONDERANTE 0111201
CNAE: 4120400

UF: CE CEP: 63475-000

MODALIDADE : "Branco"-RECOLHIMENTO AO FGTS E DECLARAÇÃO À PREVIDÊNCIA

FGTS - 8%

REMUNERAÇÃO SEM 13º SALÁRIO
REMUNERAÇÃO 13º SALÁRIO

11.296,00

0,00

QUANTIDADE TRABALHADORES

8

VALORES DO FGTS

DATA DE RECOLHIMENTO ATÉ 07/02/2024

DEPÓSITO FGTS

903,68

ENCARGOS FGTS

0,00

CONTRIB SOCIAL

0,00

ENCARGOS CONTRIB SOCIAL

0,00

TOTAL RECOLHER

903,68

RESUMO DAS INFORMAÇÕES À PREVIDÊNCIA SOCIAL CONSTANTES NO ARQUIVO SEFIP
 EMPRESA

EMPRESA: MATOS E ALMEIDA LTDA N° DE CONTROLE: BWMJK60p150000-2
 COMP: 01/2024 COD REC: 150 COD GPS: 2003 FPPAS: 515 OUTRAS ENT: SIMPLES: 2 RAT: 0,0
 TOMADOR/OBRA: INSCRIÇÃO: 900175504370
 FAP: 0,50 RAT AJUSTADO: 0,00
 INSCRIÇÃO:

LOGRADOURO: RUA ANTONIO GOMES DA SILVA 342 BAIRRO: EDMAR BARREIRA PINHE
 CIDADE: JAGUARIBE UF: CE CEP: 63475-000 TELEFONE: 0088 3522 1138 CNAE PREPONDERANTE: 0111201
 CNAE: 4120400

VALOR DEV PREV SOC CALCULADO SEFIP: 871,20 CONTRIB SEGURADOS - DEVIDA: 871,20
 SALÁRIO FAMÍLIA: 0,00 RECEITA EVENTO DESP/PATROCÍNIO: 0,00
 SALÁRIO MATERNIDADE: 0,00 PERC DE ISENÇÃO DE FILANTROPIA: 0,00
 VALORES PAGOS COOP TRABALHO - SEM ADICIONAL: 0,00 13° SALÁRIO MATERNIDADE: 0,00
 VALORES PAGOS COOP TRABALHO - ADIC. 15 ANOS: 0,00 COM PRODUÇÃO PJ: 0,00
 VALORES PAGOS COOP TRABALHO - ADIC. 20 ANOS: 0,00 COM PRODUÇÃO PF: 0,00
 VALORES PAGOS COOP TRABALHO - ADIC. 25 ANOS: 0,00 VALOR DAS FATURAS EMITIDAS PARA O TOMADOR: 0,00

COMPENSAÇÃO PERÍODO INICIAL: 0,00 PERÍODO FINAL: 0,00 VALOR SOLICITADO: 0,00
 VALOR ABATIDO: 0,00 VALOR A COMPENSAR: 0,00 VALOR EXCEDENTE AO LIMITE DOS 30%: 0,00

RETENÇÃO (LEI 9.711/98) 6.523,25 VALOR ABATIDO PELO SEFIP: 871,20 VALOR A COMPENSAR/RESTITUIR: 5.652,05
 VALOR INFORMADO:

BASE DE CÁLCULO APOSENTADORIA ESPECIAL/OCCORRÊNCIA 0,00 20 ANOS: 0,00
 15 ANOS: 0,00 25 ANOS: 0,00
 QUANTIDADE: 0 QUANTIDADE: 0 QUANTIDADE: 0

QUANTIDADE DE MOVIMENTAÇÕES / CÓDIGOS

H :	0	I1 :	0	I2 :	0	I3 :	0	I4 :	0	J :	0	K :	0	L :	0	M :	0	N1 :	0
N2 :	0	N3 :	0	O1 :	0	O2 :	0	O3 :	0	P1 :	0	P2 :	0	P3 :	0	Q1 :	0	Q2 :	0
O3 :	0	Q4 :	0	Q5 :	0	Q6 :	0	Q7 :	0	R :	0	S2 :	0	S3 :	0	U1 :	0	U2 :	0
U3 :	0	V3 :	0	W :	0	X :	0	Y :	0	Z1 :	0	Z2 :	0	Z3 :	0	Z4 :	0	Z5 :	0

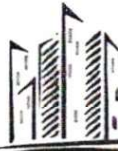

MATOS & ALMEIDA LTDA.
CNPJ:01.816.139/0001-70.

**PREFEITURA MUNICIPAL DE JAGUARIBE –
 SECRETARIA DE EDUCAÇÃO E CULTURA –
 RELATÓRIO FOTOGRÁFICO – 1ª
 BOLETIM DE MEDIÇÃO – 1ª**

OBRA: À CONTRATAÇÃO DE EMPRESA PARA CONSTRUÇÃO DE QUADRAS POLIESPORTIVAS NAS LOCALIDADES SITIO ILHA GRANDE E CATOLÉ, NO MUNICIPIO DE JAGUARIBE-CE.

CONTRATADA: MATOS & ALMEIDA LTDA **CONTRATO N.º** 20.03.03/2023 **ART. N.º** CE20231336958

PERÍODO: 26/12/2023 – 12/01/2024 **CNO N.º** 90.017.55043/70 **ALVARA/CONST; N.º:** 638/2024

CONSTRUÇÃO DA QUADRA POLIESPORTIVA COM BANHEIRO - SÍTIO ILHA GRANDE.



Fernando Antonio Serra
 de Oliveira Junior
 Engenheiro Civil
 RPP: 211879363-9

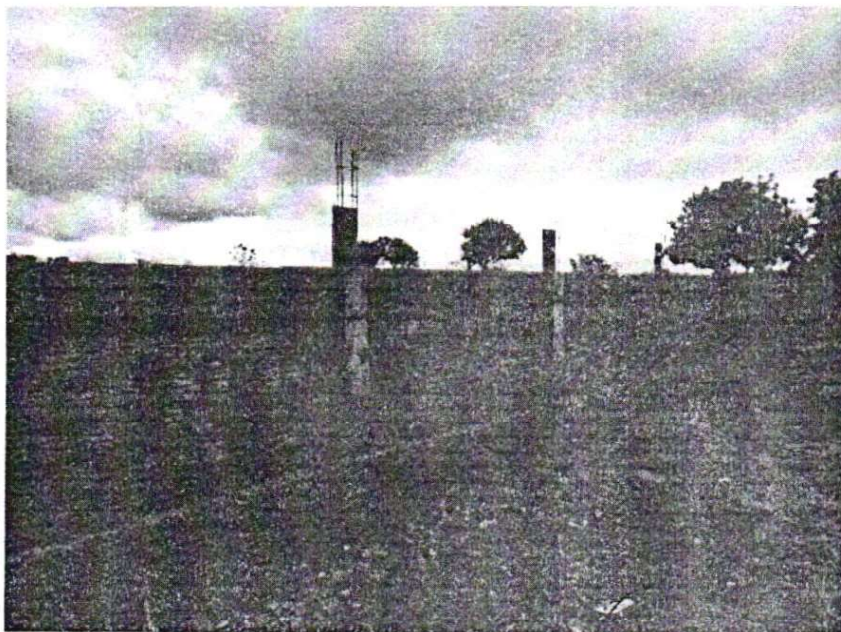

Raimundo Teodoro de Oliveira
 ENG CIVIL RPP: 061207162-7
 CREA-CE 51765

Matos & Almeida LTDA- ME
 Antonio Damas da Silva, 342 - F. Barreira Pinheiro
 63.475-000 JAGUARIBE CE
 Cnpj: 01.816.139/0001 - 70

FCO. ELTON CAVALANTE BARROSO
 Secretário Municipal de Educação
 e Cultura - Jaguaribe/CE
 Portaria nº 269/2021
 CFE: 43.347.003-49



MATOS & ALMEIDA LTDA.
CNPJ:01.816.139/0001-70.

**PREFEITURA MUNICIPAL DE JAGUARIBE –
SECRETARIA DE EDUCAÇÃO E CULTURA –
RELATÓRIO FOTOGRÁFICO – 1ª
BOLETIM DE MEDIÇÃO – 1ª**

OBRA: À CONTRATAÇÃO DE EMPRESA PARA CONSTRUÇÃO DE QUADRAS POLIESPORTIVAS NAS LOCALIDADES SITIO ILHA GRANDE E CATOLÉ, NO MUNICIPIO DE JAGUARIBE-CE.

CONTRATADA: MATOS & ALMEIDA LTDA **CONTRATO N.º** 20.03.03/2023 **ART. N.º** CE20231336958

PERÍODO: 26/12/2023 – 12/01/2024 **CNO N.º** 90.017.55043/70 **ALVARA/CONST; N.º.:** 638/2024

CONSTRUÇÃO DA QUADRA POLIESPORTIVA COM BANHEIRO - SÍTIO ILHA GRANDE.

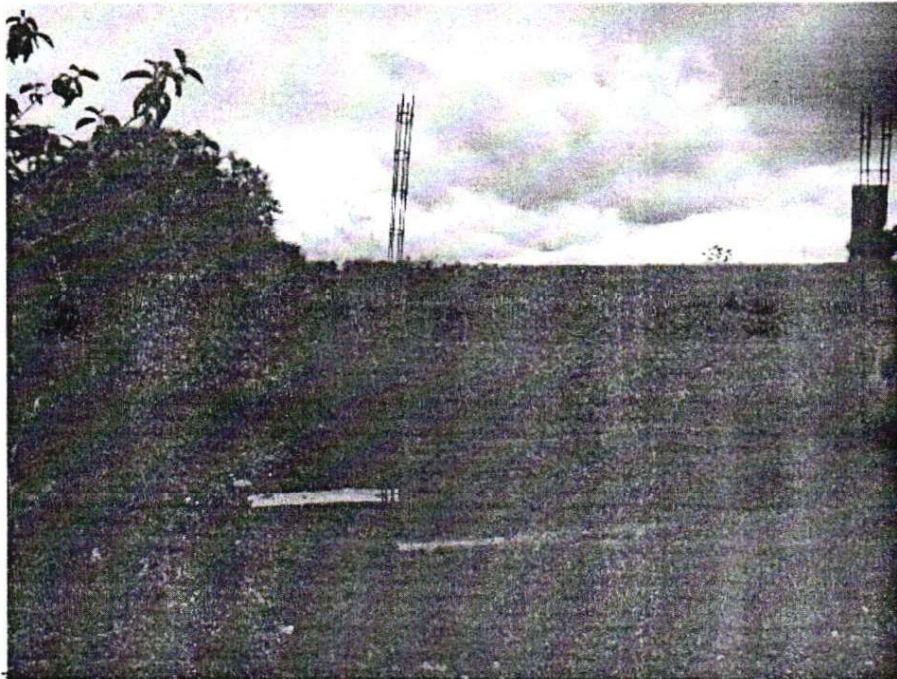

Fernando Antonio Serra
de Oliveira Júnior
Engenheiro Civil
RNP: 211870367-9

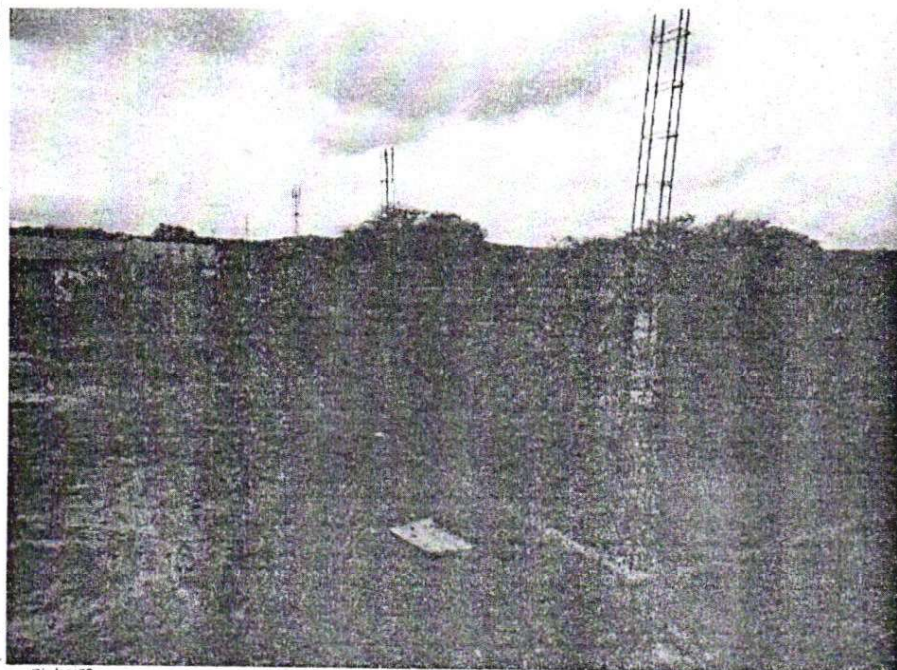

Raimundo Barreira Lima Neto
ENG CIVIL RNP-061237152-2
CREA-CE 51765

EDUARDO CIVILIANO BARRAL
Secretaria Municipal de Educação e Cultura
P.O. Caixa Postal nº 269/2023
CPF: 743.347.003-49

Matos & Almeida LTDA
Antonio Gomes da Silva, 342 - Emar Barreira Pinheiro
63.475-000 JAGUARIBE - CE
Cnpj: 01.816.139/0001 - 70



MATOS & ALMEIDA LTDA.
CNPJ:01.816.139/0001-70.

**PREFEITURA MUNICIPAL DE JAGUARIBE –
SECRETARIA DE EDUCAÇÃO E CULTURA –
RELATÓRIO FOTOGRÁFICO – 1ª
BOLETIM DE MEDIÇÃO – 1ª**

OBRA: À CONTRATAÇÃO DE EMPRESA PARA CONSTRUÇÃO DE QUADRAS POLIESPORTIVAS NAS LOCALIDADES SÍTIO ILHA GRANDE E CATOLÉ, NO MUNICÍPIO DE JAGUARIBE-CE.

CONTRATADA: MATOS & ALMEIDA LTDA CONTRATO N.º 20.03.03/2023 ART. N.º CE20231336958

PERÍODO: 26/12/2023 – 12/01/2024 CNO N.º 90.017.55043/70 ALVARA/CONST; N.º.: 638/2024

CONSTRUÇÃO DA QUADRA POLIESPORTIVA COM BANHEIRO - SÍTIO ILHA GRANDE.

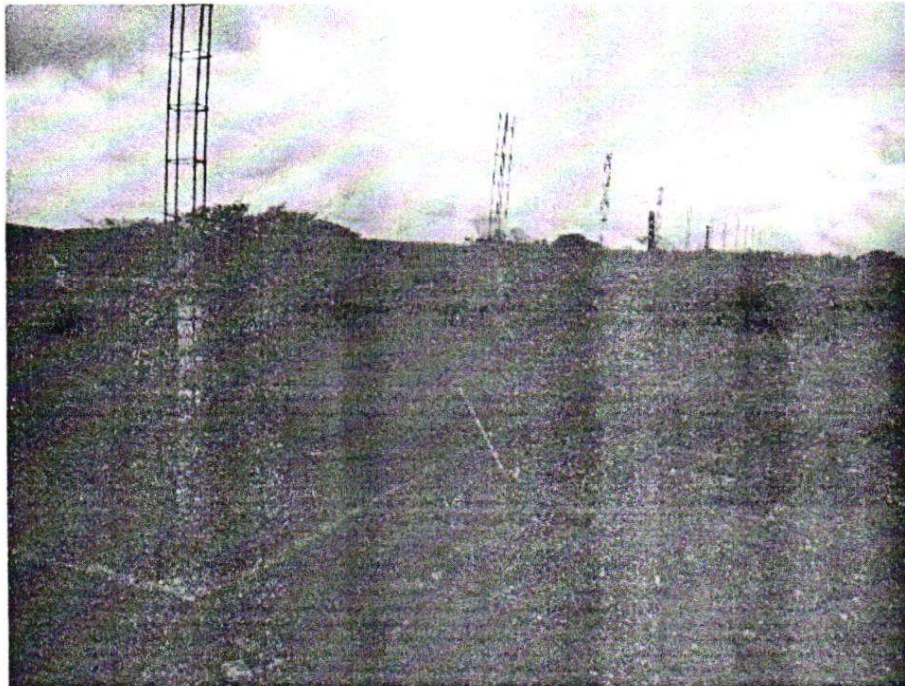

Fernando Antonio Serra
de Oliveira Junior
Engenheiro Civil
RNP: 21.837.9363-9

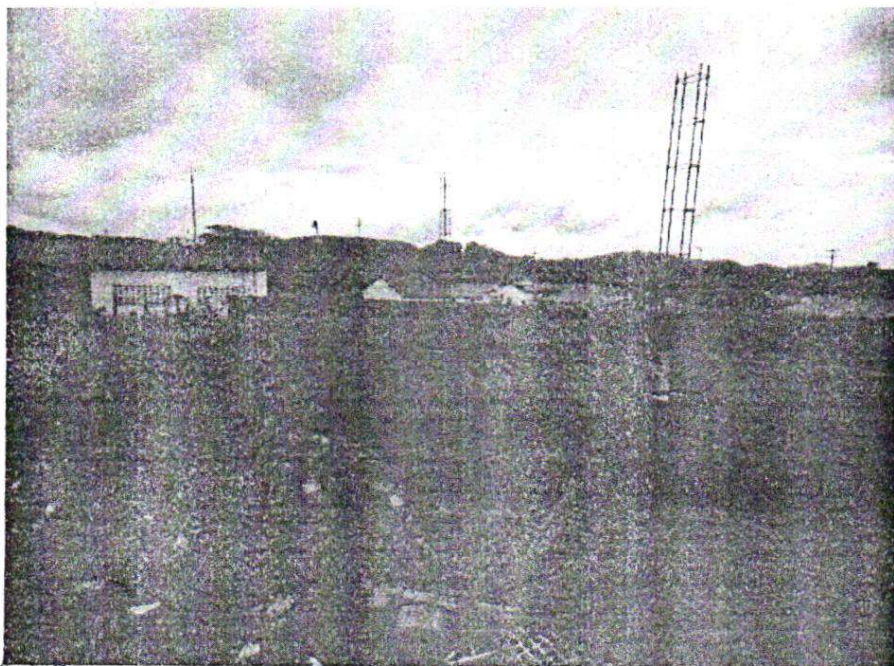

Raimundo Teodoro Lima
ENG CIVIL RNP: 061287182-2
CREA/CE 51765

EUDER ALCANTARE BARROSO
Secretário Municipal de Educação e Cultura
PORT: 14024/110 2149/2021
CPF: 743.347.803-49

Matos & Almeida LTDA - ME
R Antonio Gomes da Silva, 342 - Eimar Barreira Pinheiro
83.475-000 JAGUARIBE - CE
Cnpj: 01.816.139/0001 - 70



MATOS & ALMEIDA LTDA.

CNPJ:01.816.139/0001-70.

**PREFEITURA MUNICIPAL DE JAGUARIBE --
SECRETARIA DE EDUCAÇÃO E CULTURA --
RELATÓRIO FOTOGRÁFICO -- 1ª
BOLETIM DE MEDIÇÃO -- 1ª**

OBRA: À CONTRATAÇÃO DE EMPRESA PARA CONSTRUÇÃO DE QUADRAS POLIESPORTIVAS NAS LOCALIDADES SITIO ILHA GRANDE E CATOLÉ, NO MUNICIPIO DE JAGUARIBE-CE.

CONTRATADA: MATOS & ALMEIDA LTDA CONTRATO N.º 20.03.03/2023 ART. N.º CE20231336958

PERÍODO: 26/12/2023 -- 12/01/2024 CNO N.º 90.017.55043/70 ALVARA/CONST; N.º.: 638/2024

CONSTRUÇÃO DA QUADRA POLIESPORTIVA COM BANHEIRO - SÍTIO ILHA GRANDE.

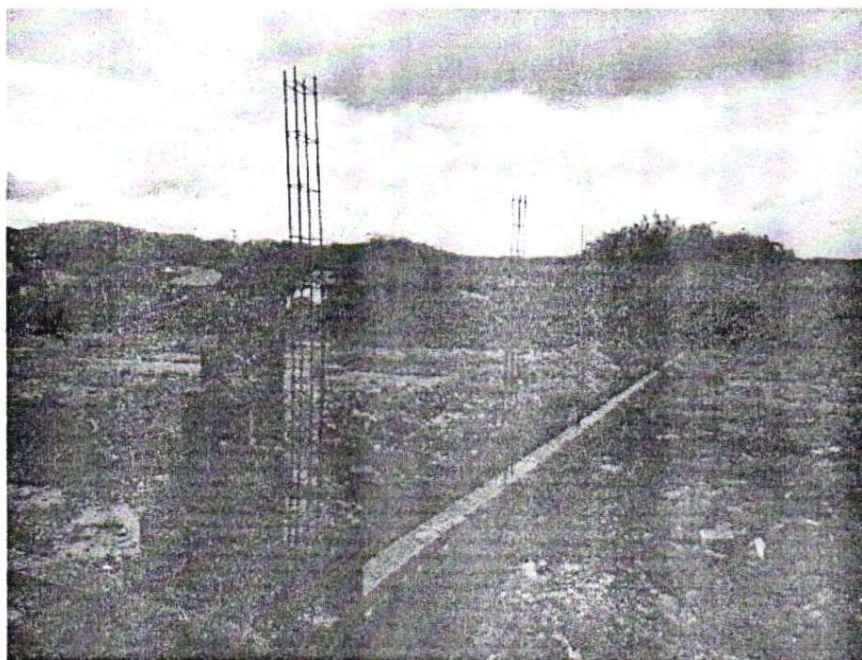

Fernando Antonio Serra
de Oliveira Junior
Engenheiro Civil
RNP: 211878363-9

Raimundo Pereira Lima Neto
ENG CIVIL RNP: 061237152-2
CREA-CE 51765



Matos & Almeida LTDA- ME
R Antonio Gomes da Silva, 342 Edmar Barreira Pinheiro
63.475-000 JAGUARIBE CE
Cnpj: 01.816.139/0001 - 70

FCC-ELDER M. ALMEIDA BARROSO
Secretaria Municipal de Educação
R. Rui Barbosa, 219 - Jaguaribe/CE
CPF: 743.347.003-49



MATOS & ALMEIDA LTDA.
CNPJ:01.816.139/0001-70.

**PREFEITURA MUNICIPAL DE JAGUARIBE –
SECRETARIA DE EDUCAÇÃO E CULTURA –
RELATÓRIO FOTOGRÁFICO – 1ª
BOLETIM DE MEDIÇÃO – 1ª**

OBRA: À CONTRATAÇÃO DE EMPRESA PARA CONSTRUÇÃO DE QUADRAS POLIESPORTIVAS NAS LOCALIDADES SÍTIO ILHA GRANDE E CATOLÉ, NO MUNICÍPIO DE JAGUARIBE-CE.

CONTRATADA: MATOS & ALMEIDA LTDA **CONTRATO N.º** 20.03.03/2023 **ART. N.º** CE20231336958

PERÍODO: 26/12/2023 – 12/01/2024 **CNO N.º** 90.017.55043/70 **ALVARA/CONST; N.º:** 638/2024

CONSTRUÇÃO DA QUADRA POLIESPORTIVA COM BANHEIRO - SÍTIO ILHA GRANDE.

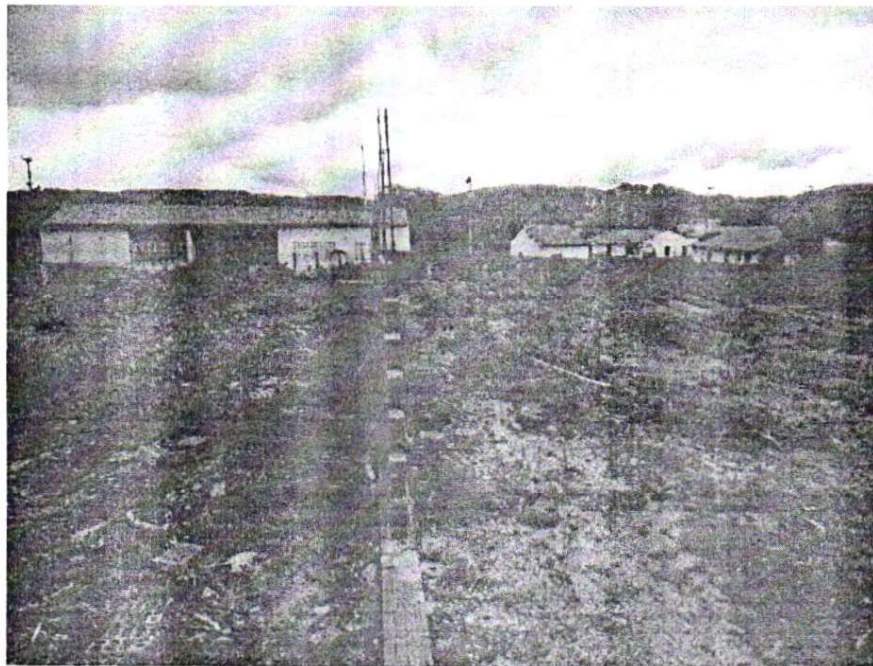

Fernando Antonio Serra
de Oliveira Junior
Engenheiro Civil
RMP: 211878363-9

Raimundo de Souza Lima Neto
ENG CIVIL N.º 061237152-2
CREA-CE 51765

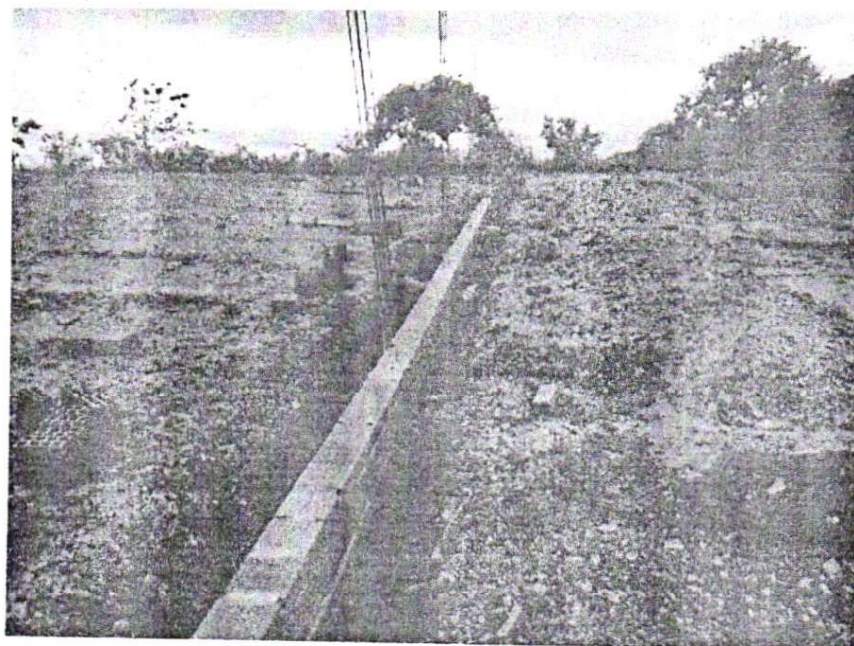

FCO ELIOT G. ALCANTARA BARROSO
Secretaria de Educação e Cultura
PREFEITURA MUNICIPAL DE JAGUARIBE-CE
CNPJ: 01.816.139/0001-70

Matos & Almeida LTDA- ME
R Antonio Gomes da Silva, 342 - Edm. Barrera Pinheiro
63.475-000 JAGUARIBE - CE
Cnpj: 01.816.139/0001 - 70



MATOS & ALMEIDA LTDA.
CNPJ:01.816.139/0001-70.

**PREFEITURA MUNICIPAL DE JAGUARIBE –
SECRETARIA DE EDUCAÇÃO E CULTURA –
RELATÓRIO FOTOGRÁFICO – 1ª
BOLETIM DE MEDIÇÃO – 1ª**

OBRA: À CONTRATAÇÃO DE EMPRESA PARA CONSTRUÇÃO DE QUADRAS POLIESPORTIVAS NAS LOCALIDADES SÍTIO ILHA GRANDE E CATOLÉ, NO MUNICÍPIO DE JAGUARIBE-CE.

CONTRATADA: MATOS & ALMEIDA LTDA **CONTRATO N.º** 20.03.03/2023 **ART. N.º** CE20231336958

PERÍODO: 26/12/2023 – 12/01/2024 **CNO N.º** 90.017.55043/70 **ALVARA/CONST; N.º.:** 638/2024

CONSTRUÇÃO DA QUADRA POLIESPORTIVA COM BANHEIRO - SÍTIO ILHA GRANDE.

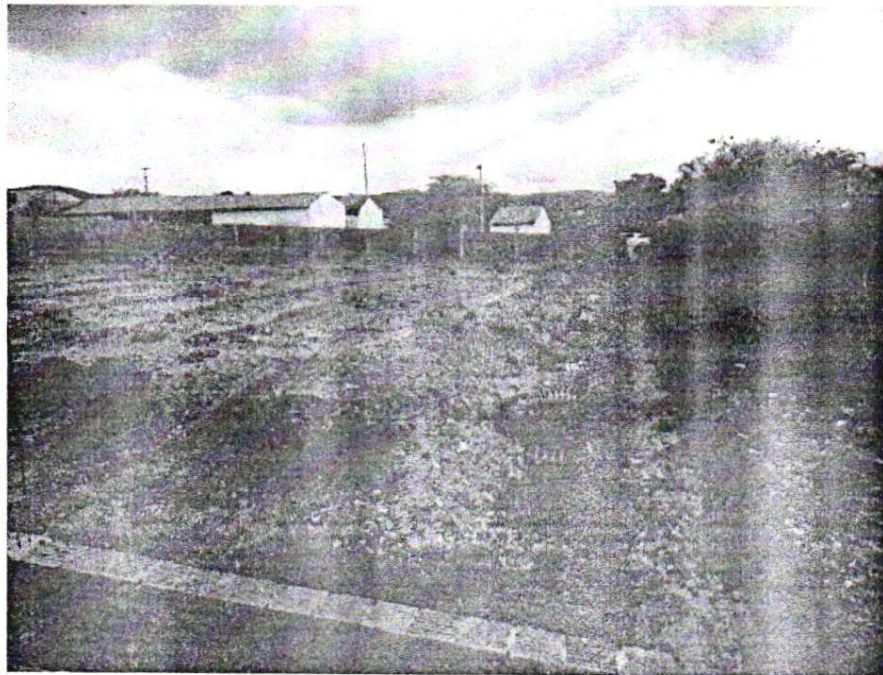

**Fernando Antonio Serra
de Oliveira Junior
Engenheiro Civil
RNP: 21.875367-9**

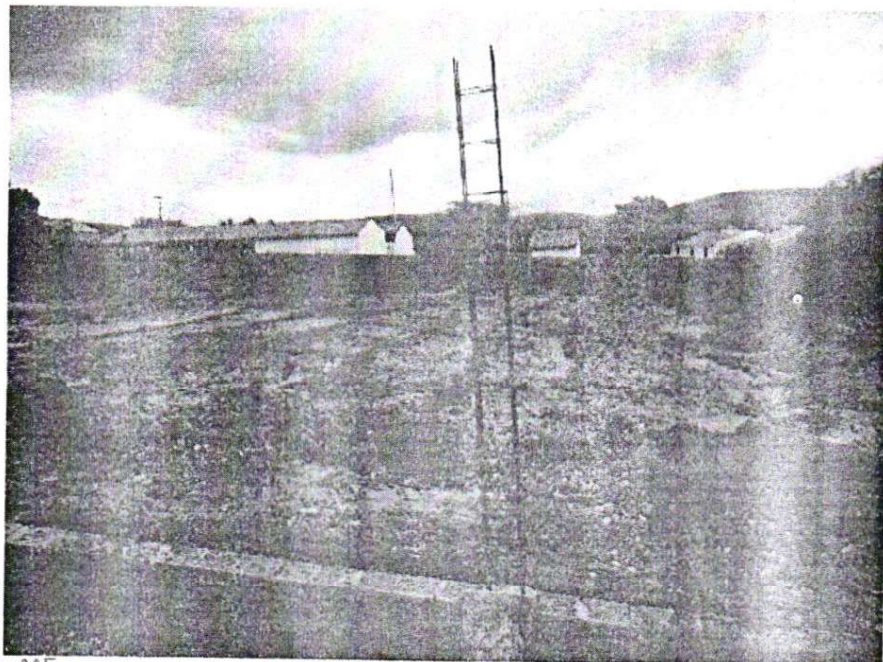

**Raimundo de Almeida Lima Neto
ENG CIVIL RNP-061237162-7
CREA-CE 51765**

**EDY CARVALHO BARROSO
Secretaria de Educação e Cultura
P.O. Caixa Postal de Jaguaribe-CE
CNP: 14.337.903-49**

**Matos & Almeida LTDA- ME
R Antonio Gomes da Silva, 342 - Bairro Barreira Pinheiro
63.475-000 JAGUARIBE CE
Cnpj: 01.816.139/0001 - 70**



MATOS & ALMEIDA LTDA.
CNPJ:01.816.139/0001-70.

**PREFEITURA MUNICIPAL DE JAGUARIBE –
SECRETARIA DE EDUCAÇÃO E CULTURA –
RELATÓRIO FOTOGRÁFICO – 1ª
BOLETIM DE MEDIÇÃO – 1ª**

OBRA: À CONTRATAÇÃO DE EMPRESA PARA CONSTRUÇÃO DE QUADRAS POLIESPORTIVAS NAS LOCALIDADES SÍTIO ILHA GRANDE E CATOLÉ, NO MUNICÍPIO DE JAGUARIBE-CE.

CONTRATADA: MATOS & ALMEIDA LTDA **CONTRATO N.º** 20.03.03/2023 **ART. N.º** CE20231336958

PERÍODO: 26/12/2023 – 12/01/2024 **CNO N.º** 90.017.55043/70 **ALVARA/CONST; N.º.:** 638/2024

CONSTRUÇÃO DA QUADRA POLIESPORTIVA COM BANHEIRO - SÍTIO ILHA GRANDE.

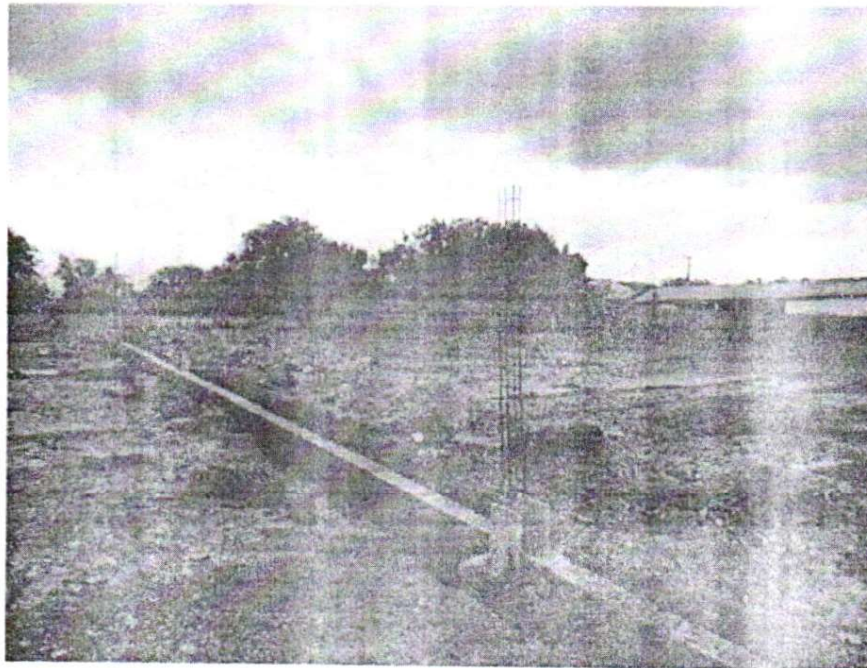

SERVIÇOS EXECUTADOS:

- INSTALAÇÃO DE PLACA DE OBRA
- LIMPEZA DO TERRENO
- LOCAÇÃO DE OBRA
- ESCAVAÇÃO DE TERRENO
- EXECUÇÃO DE ALVENARIAS
- REBOCO, CHAPISCO

Renato Augusto Silva de Sousa Junior
Engenheiro Civil
R. Otilieira Junior
Alagoinhas, CE
11/03/2024

Renato Augusto Silva de Sousa Junior
Matos & Almeida LTDA - ME
R. Antonio Gomes da Silva, 342 - Escola Barroso, Jaguaribe
62.475-000 JAGUARIBE - CE
Cnpj: 01.816.139/0001 - 70

[Handwritten signature]

RECEBIDO
EMPRESA
11/03/2024
14:49



MATOS & ALMEIDA LTDA.
CNPJ:01.816.139/0001-70.

**PREFEITURA MUNICIPAL DE JAGUARIBE –
SECRETARIA DE EDUCAÇÃO E CULTURA –
RELATÓRIO FOTOGRÁFICO – 1ª
BOLETIM DE MEDIÇÃO – 1ª**

OBRA: À CONTRATAÇÃO DE EMPRESA PARA CONSTRUÇÃO DE QUADRAS POLIESPORTIVAS NAS LOCALIDADES SITIO ILHA GRANDE E CATOLÉ, NO MUNICIPIO DE JAGUARIBE-CE.

CONTRATADA: MATOS & ALMEIDA LTDA **CONTRATO N.º** 20.03.03/2023 **ART. N.º** CE20231336958
PERÍODO: 26/12/2023 – 12/01/2024 **CNO N.º** 90.017.55043/70 **ALVARA/CONST; N.º:** 638/2024

CONSTRUÇÃO DA QUADRA POLIESPORTIVA COM BANHEIRO - SITIO CATOLÉ.



**Fernando Antonio Serra
da Oliveira Junior
Engenheiro Civil
RNP: 211878363-9**

**Raimundo de Oliveira Lima Neto
ENG CIVIL RNP: 061237152-2
CREA-CE 51765**

**Matos & Almeida LTDA- M
Antonio Gomes da Silva, 342 - Eumir Barreira
62.475-000 JAGUARIBE - CE
Cnpj 01 816 139/0001 - 70**

**FCO EUMIR BARREIRA
Secretaria Municipal de Educação e Cultura - Jaguaribe/CE
PORTARIA Nº 259/2024
CPF: 743.347.605**

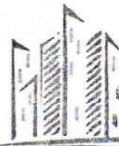

MATOS & ALMEIDA LTDA.
CNPJ: 01.816.139/0001-70.

**PREFEITURA MUNICIPAL DE JAGUARIBE –
SECRETARIA DE EDUCAÇÃO E CULTURA –
RELATÓRIO FOTOGRÁFICO – 1ª
BOLETIM DE MEDIÇÃO – 1ª**

**OBRA: À CONTRATAÇÃO DE EMPRESA PARA CONSTRUÇÃO DE QUADRAS POLIESPORTIVAS NAS LOCALIDADES SITIO
ILHA GRANDE E CATOLÉ, NO MUNICIPIO DE JAGUARIBE-CE.**

**CONTRATADA: MATOS & ALMEIDA LTDA CONTRATO N.º 20.03.03/2023 ART. N.º CE20231336958
PERÍODO: 26/12/2023 – 12/01/2024 CNO N.º 90.017.55043/70 ALVARA/CONST; N.º.: 638/2024**

CONSTRUÇÃO DA QUADRA POLIESPORTIVA COM BANHEIRO - SITIO CATOLÉ.

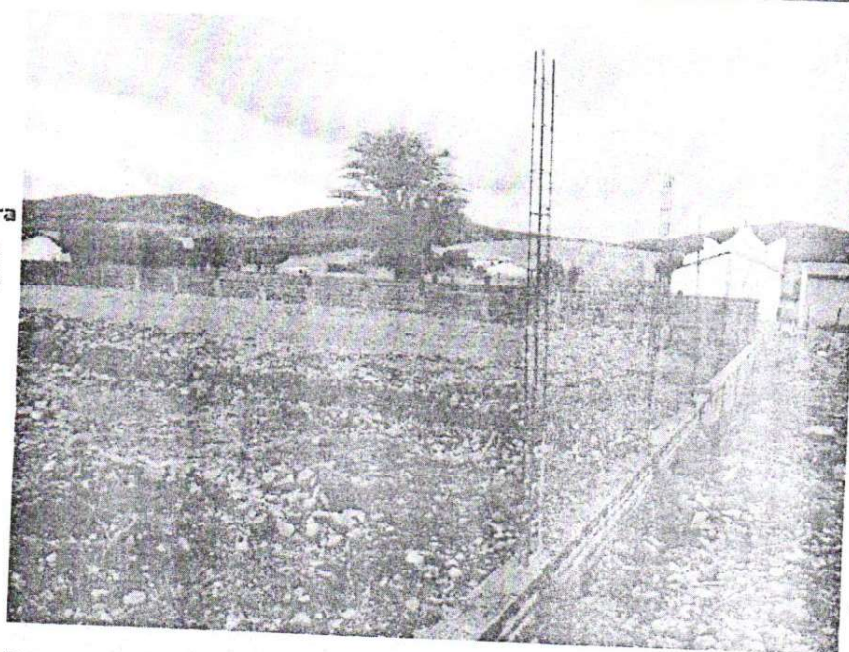
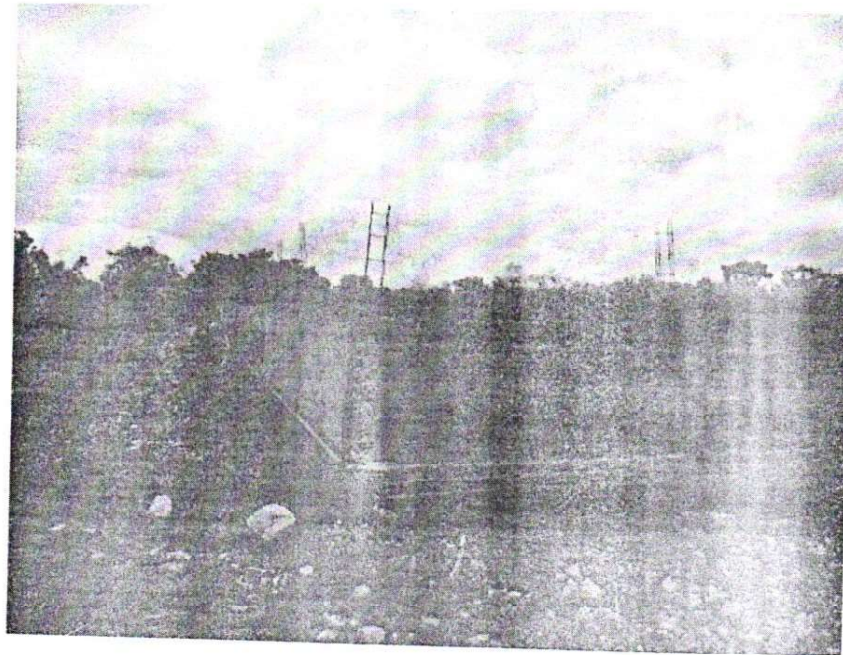

**Fernando Antonio Serra
de Oliveira Junior
Engenheiro Civil
RNP: 211878363-9**

**Raimundo Teixeira Lima Neto
ENG. CIVIL RNP 061237152-7
CREA-CE 51768**

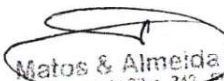
**Matos & Almeida LTDA- ME
Antonio Gomes da Silva 342, Emar Barreira Pinheiro
83.475-000 JAGUARIBE CE
Cnpj: 01.816.139/0001 - 70**

**ECO. FÉLIX CARVALHO DOS SANTOS
Secretaria de Educação e Cultura - Jaguaribe-CE
P.O. Box 2021, Jaguaribe-CE
CNPJ: 743.347.500-49**



MATOS & ALMEIDA LTDA.

CNPJ:01.816.139/0001-70.

**PREFEITURA MUNICIPAL DE JAGUARIBE –
SECRETARIA DE EDUCAÇÃO E CULTURA –
RELATÓRIO FOTOGRÁFICO – 1ª**

BOLETIM DE MEDIÇÃO – 1ª

OBRA: À CONTRATAÇÃO DE EMPRESA PARA CONSTRUÇÃO DE QUADRAS POLIESPORTIVAS NAS LOCALIDADES SITIO ILHA GRANDE E CATOLÉ, NO MUNICIPIO DE JAGUARIBE-CE.

CONTRATADA: MATOS & ALMEIDA LTDA **CONTRATO N.º** 20.03.03/2023 **ART. N.º** CE20231336958

PERÍODO: 26/12/2023 – 12/01/2024 **CNO N.º** 90.017.55043/70 **ALVARA/CONST; N.º:** 638/2024

CONSTRUÇÃO DA QUADRA POLIESPORTIVA COM BANHEIRO - SITIO CATOLÉ.

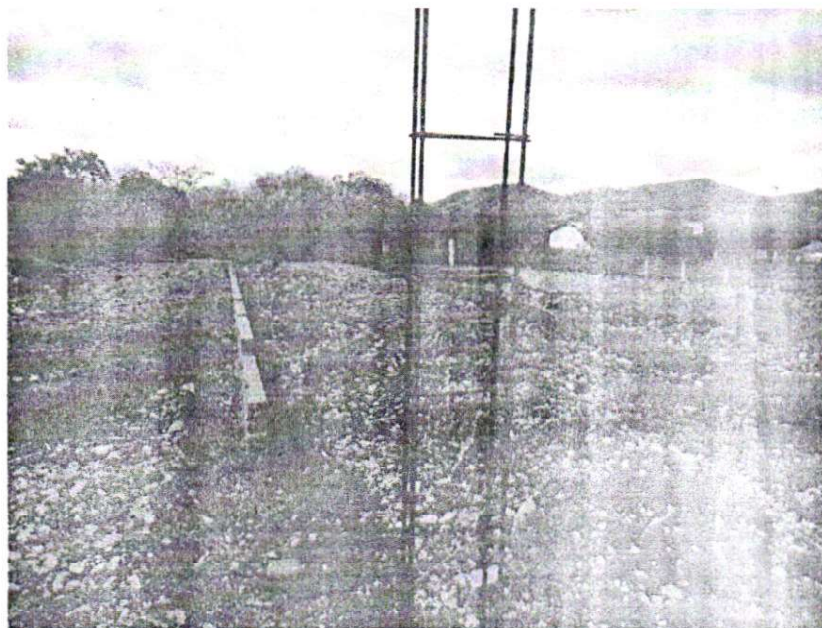

**Fernando Antonio Serra
de Oliveira Junior
Engenheiro Civil
RNP: 211870363-9**

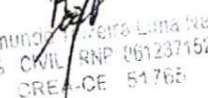
**Raimundo Feira Lima Neto
ENG. CIVIL RNP 061237152-9
CRE-CE 51765**

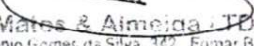
**Matos & Almeida LTDA - ME
R Antonio Gomes da Silva, 142 - Emar Barreira Pinheiro
83.475-000 JAGUARIBE - CE
Cnpj: 01.816.139/0001 - 70**

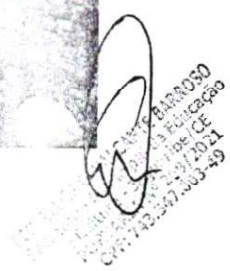
**MUNICÍPIO DE JAGUARIBE - CE
SECRETARIA DE EDUCAÇÃO E CULTURA
2024
CNPJ: 142.297.503-49**



MATOS & ALMEIDA LTDA.
CNPJ:01.816.139/0001-70.

**PREFEITURA MUNICIPAL DE JAGUARIBE –
SECRETARIA DE EDUCAÇÃO E CULTURA –
RELATÓRIO FOTOGRÁFICO – 1ª
BOLETIM DE MEDIÇÃO – 1ª**

OBRA: À CONTRATAÇÃO DE EMPRESA PARA CONSTRUÇÃO DE QUADRAS POLIESPORTIVAS NAS LOCALIDADES SITIO ILHA GRANDE E CATOLÉ, NO MUNICIPIO DE JAGUARIBE-CE.

CONTRATADA: MATOS & ALMEIDA LTDA **CONTRATO N.º** 20.03.03/2023 **ART. N.º** CE20231336958

PERÍODO: 26/12/2023 – 12/01/2024 **CNO N.º** 90.017.55043/70 **ALVARA/CONST; N.º.:** 638/2024

CONSTRUÇÃO DA QUADRA POLIESPORTIVA COM BANHEIRO - SITIO CATOLÉ.

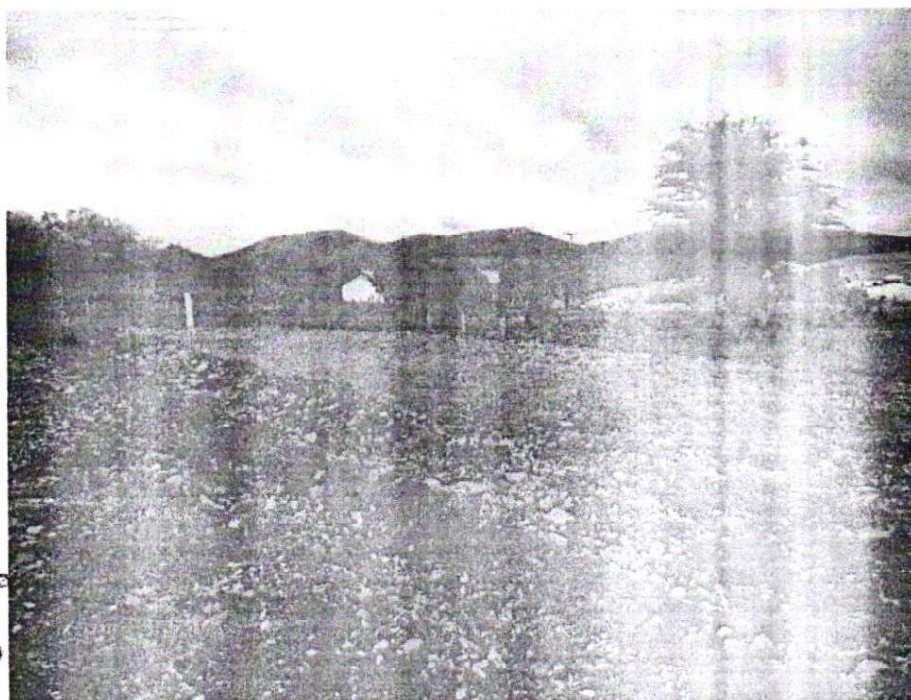

AS
Fernando Antonio Serra
de Oliveira Junior
Engenheiro Civil
RNP: 21.1878363-9

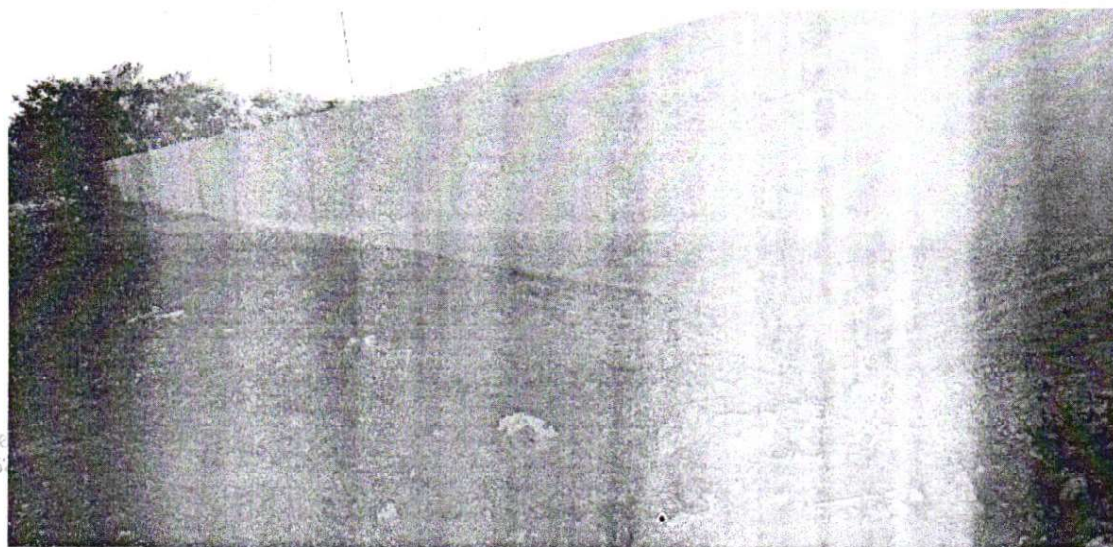

BS
R. Antonio Gomes da Silva 342 - Colmar Barrera Pinheiro
CIVIL RNP: 06123715
CREA-CE 51785

MA
Matos & Almeida LTDA - ME
R Antonio Gomes da Silva 342 - Colmar Barrera Pinheiro
63.478-000 JAGUARIBE CE
Cnpj: 01 816 139/0001 - 70

MA
FOTO
SERV
2023



MATOS & ALMEIDA LTDA.
CNPJ:01.816.139/0001-70.

**PREFEITURA MUNICIPAL DE JAGUARIBE –
SECRETARIA DE EDUCAÇÃO E CULTURA –
RELATÓRIO FOTOGRÁFICO – 1ª
BOLETIM DE MEDIÇÃO – 1ª**

OBRA: À CONTRATAÇÃO DE EMPRESA PARA CONSTRUÇÃO DE QUADRAS POLIESPORTIVAS NAS LOCALIDADES SITIO ILHA GRANDE E CATOLÉ, NO MUNICIPIO DE JAGUARIBE-CE.

CONTRATADA: MATOS & ALMEIDA LTDA **CONTRATO N.º** 20.03.03/2023 **ART. N.º** CE20231336958

PERÍODO: 26/12/2023 – 12/01/2024 **CNO N.º** 90.017.55043/70 **ALVARA/CONST; N.º.:** 638/2024

CONSTRUÇÃO DA QUADRA POLIESPORTIVA COM BANHEIRO - SITIO CATOLÉ.

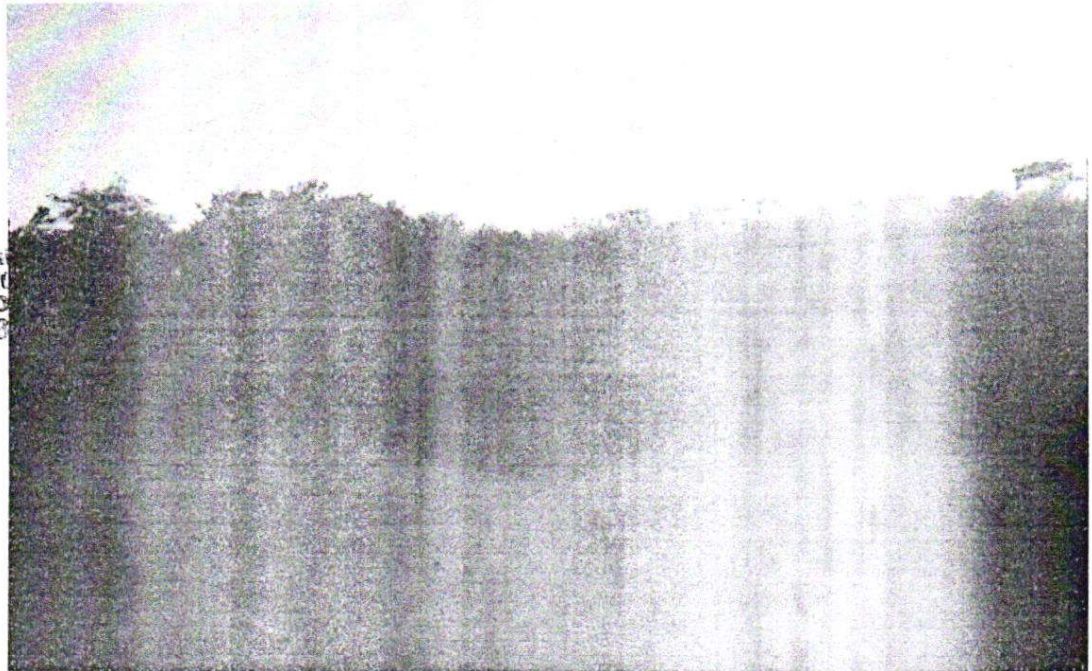
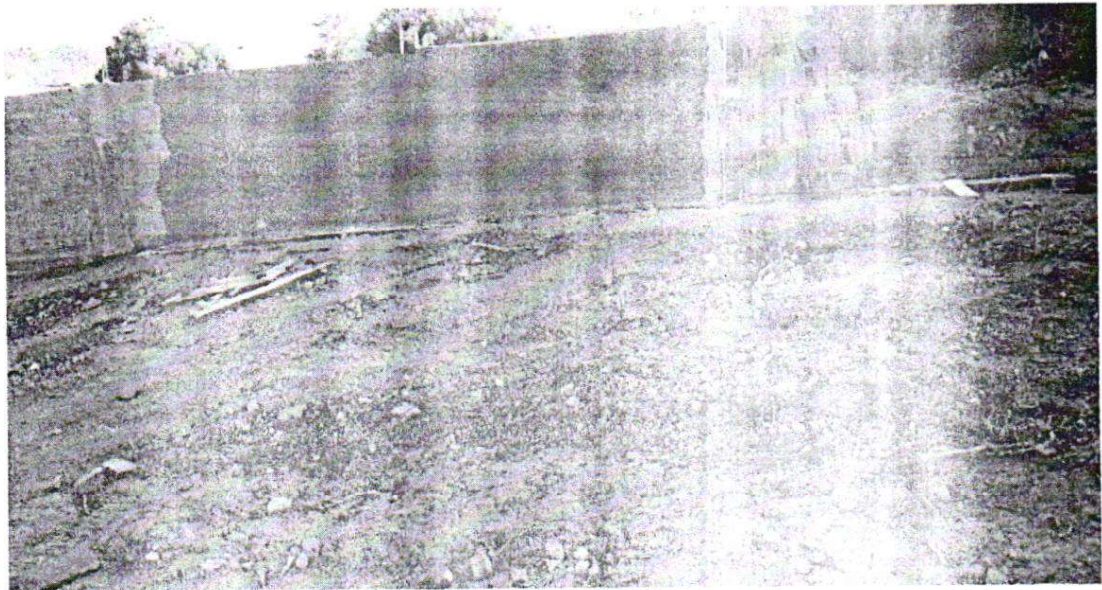

Fernando Antonio
de Oliveira Jr
Engenheiro
RNP: 211878

Matos & Almeida LTDA- ME
R Antonio Gomes da Silva, 342 Emar Barreira Pinheiro
83.475-000 JAGUARIBE CE
Cnpj: 01.816.139/0001 - 70

Rafael
ENG CIVIL RNP: 227192
CE: 11785

10/01/2024
10/01/2024
10/01/2024
10/01/2024



MATOS & ALMEIDA LTDA.
 CNPJ: 01.816.139/0001-70.

**PREFEITURA MUNICIPAL DE JAGUARIBE –
 SECRETARIA DE EDUCAÇÃO E CULTURA –
 RELATÓRIO FOTOGRÁFICO – 1ª
 BOLETIM DE MEDIÇÃO – 1ª**

OBRA: À CONTRATAÇÃO DE EMPRESA PARA CONSTRUÇÃO DE QUADRAS POLIESPORTIVAS NAS LOCALIDADES SITIO ILHA GRANDE E CATOLÉ, NO MUNICIPIO DE JAGUARIBE-CE.

CONTRATADA: MATOS & ALMEIDA LTDA **CONTRATO N.º** 20.03.03/2023 **ART. N.º** CE20231336958

PERÍODO: 26/12/2023 – 12/01/2024 **CNO N.º** 90.017.55043/70 **ALVARA/CONST; N.º:** 638/2024

CONSTRUÇÃO DA QUADRA POLIESPORTIVA COM BANHEIRO - SITIO CATOLÉ.

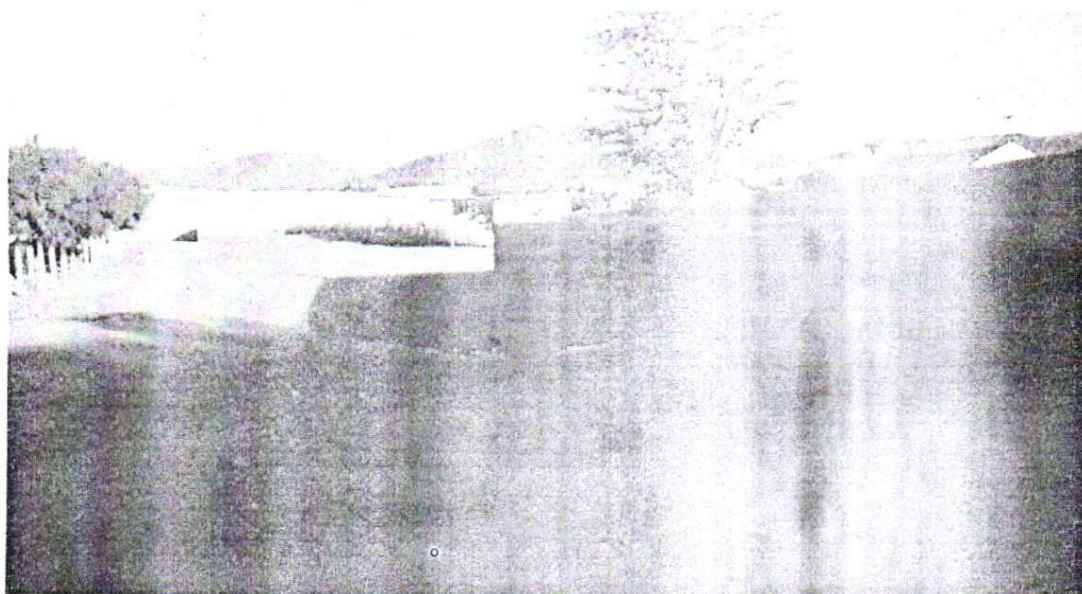

SECRETARIA DE EDUCAÇÃO E CULTURA
 PREFEITURA MUNICIPAL DE JAGUARIBE - CE
 CNPJ: 01.816.139/0001-70

Matos & Almeida LTDA- ME
 R. Antonio Gomes de Silva, 112 - Emar Barreira Pinheiro
 63.475-000 JAGUARIBE - CE
 Cnpj: 01.816.139/0001 - 70

Raimundo ...
 ENG. CIVIL - CRP 00412/2010
 CREA DE 51747

Fernando ...
 de Oliveira Junior
 Engenheiro Civil
 CRP: 22.222/2010-9



MATOS & ALMEIDA LTDA.
CNPJ:01.816.139/0001-70.

PREFEITURA MUNICIPAL DE JAGUARIBE –
SECRETARIA DE EDUCAÇÃO E CULTURA –
RELATÓRIO FOTOGRÁFICO – 1ª
BOLETIM DE MEDIÇÃO – 1ª

OBRA: À CONTRATAÇÃO DE EMPRESA PARA CONSTRUÇÃO DE QUADRAS POLIESPORTIVAS NAS LOCALIDADES SITIO ILHA GRANDE E CATOLÉ, NO MUNICIPIO DE JAGUARIBE-CE.

CONTRATADA: MATOS & ALMEIDA LTDA **CONTRATO N.º** 20.03.03/2023 **ART. N.º** CE20231336958

PERÍODO: 26/12/2023 – 12/01/2024 **CNO N.º** 90.017.55043/70 **ALVARA/CONST; N.º:** 638/2024

CONSTRUÇÃO DA QUADRA POLIESPORTIVA COM BANHEIRO - SITIO CATOLÉ.

SERVIÇOS EXECUTADOS:

- INSTALAÇÃO DE PLACA DE OBRA
- LIMPEZA DO TERRENO
- LOCAÇÃO DE OBRA
- ESCAVAÇÃO DE TERRENO
- EXECUÇÃO DE ALVENARIAS
- REBOCO, CHAPISCO

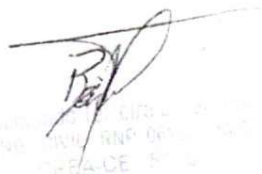
FERNANDO ANTONIO LEÃO DE OLIVEIRA JUNIOR
Engenheiro Civil
CNPJ: 01.816.139/0001-70

FERNANDO ANTONIO LEÃO DE OLIVEIRA JUNIOR
Engenheiro Civil
CNPJ: 01.816.139/0001-70

Matos & Almeida LTDA ME
R. Antonio Gomes da Silva, 342 - Emaral - Bairro - Jaguaribe - CE
63.475-000 JAGUARIBE - CE
Cnpj: 01.816.139/0001 - 70

CNPJ: 01.816.139/0001-70



TERMO DE RECEBIMENTO PARCIAL DE OBRA REFERENTE À 1ª B. MEDIÇÃO

CONTRATAÇÃO DE EMPRESA PARA CONSTRUÇÃO DE QUADRAS POLIESPORTIVAS NAS LOCALIDADES DE ILHA GRANDE E CATOLÉ, JUNTO A SECRETARIA EDUCAÇÃO E CULTURA DO MUNICÍPIO DE JAGUARIBE-CE.

ENDEREÇO: SÍTIO ILHA GRANDE E CATOLÉ		MUNICÍPIO: JAGUARIBE-CE	ART Nº CE20231336958 CNO nº 90.017.55043/70	
DATA DA VISITA: 12/01/2024	FISCAL: FERNANDO A. SERRA DE O. JUNIOR		CÓDIGO DA OBRA: 638/2024	
Nº DO CONTRATO: 20.03.03/2023	CONTRATADA: MATOS & ALMEIDA LTDA - ME		PRAZO AO CONTRATO:	
TIPO DE OBRA: CONSTRUÇÃO DA QUADRA POLIESPORTIVA		INÍCIO DA OBRA: 26/12/2023	PREVISÃO/TÉRMINO: 25/03/2024	PRAZO EXECUÇÃO: 90 DIAS
DISCRIMINAÇÃO DOS SERVIÇOS % REALIZADOS		PERÍODO 26/12/2023 à 12/01/2024		
CONSTRUÇÃO DA QUADRA POLIESPORTIVA COM BANHEIRO - SÍTIO ILHA GRANDE	12,83%	QUALIDADES DOS SRVIÇOS		
CONSTRUÇÃO DA QUADRA POLIESPORTIVA COM BANHEIRO - SÍTIO CATOLÉ	15,92%			
		<input type="checkbox"/> ÓTIMO	<input type="checkbox"/> BOM	
		<input type="checkbox"/> REGULAR	<input type="checkbox"/> INSUFICIENTE	
		<input type="checkbox"/> MAU		
		PREVISTO:	sexta-feira, 12 de janeiro de 2024	
		TOTAL DE (%) EXECUTADO NO PERÍODO NA OBRA:	14,35%	
		TOTAL DE (%) ANTERIOR EXECUTADO NA OBRA:	0,00%	
		(%) GLOBAL DA EXECUÇÃO DA OBRA:	14,35%	
OBSERVAÇÕES: A LIBERAÇÃO DO PAGAMENTO SERÁ FEITO COM BASE NA PLANILHA DE APOSTILAMENTO QUE SEGUIE EM ANEXO.				
Jaguaribe - CE, 12 DE JANEIRO DE 2024.				

[Handwritten Signature]
Raimundo Gomes de Azevedo
ING CIVIL (RNº 36128715)
CREA/CE 51702

Fernando Antonio Serra de Oliveira Junior
FERNANDO ANTONIO SERRA DE OLIVEIRA JUNIOR
Engenheiro Civil
CREA/CE 51702-9

[Handwritten Signature]
12/01/2024
SECRETARIA DE EDUCAÇÃO E CULTURA
JAGUARIBE - CE
12/01/2024

Matos & Almeida LTDA - ME
R. Antônio Gomes de Azevedo, 142 - Edmar Barreira Pinheiro
63.475-000 JAGUARIBE - CE
Cnpj: 01.816.139/0001 - 70

Voltar

Imprimir



Certificado de Regularidade do FGTS - CRF

Inscrição: 01.816.139/0001-70
Razão Social: MATOS E ALMEIDA LTDA
Endereço: RUA ANTONIO GOMES DA SILVA 342 TERREO / EDMAR BARREIRA / JAGUARIBE / CE / 63475-000

A Caixa Econômica Federal, no uso da atribuição que lhe confere o Art. 7, da Lei 8.036, de 11 de maio de 1990, certifica que, nesta data, a empresa acima identificada encontra-se em situação regular perante o Fundo de Garantia do Tempo de Serviço - FGTS.

O presente Certificado não servirá de prova contra cobrança de quaisquer débitos referentes a contribuições e/ou encargos devidos, decorrentes das obrigações com o FGTS.

Validade: 13/05/2024 a 11/06/2024

Certificação Número: 2024051304410616348850

Informação obtida em 29/05/2024 14:52:24

A utilização deste Certificado para os fins previstos em Lei esta condicionada a verificação de autenticidade no site da Caixa: www.caixa.gov.br



PODER JUDICIÁRIO
JUSTIÇA DO TRABALHO

CERTIDÃO NEGATIVA DE DÉBITOS TRABALHISTAS

Nome: MATOS & ALMEIDA LTDA (MATRIZ E FILIAIS)

CNPJ: 01.816.139/0001-70

Certidão n°: 29870963/2024

Expedição: 30/04/2024, às 16:00:16

Validade: 27/10/2024 - 180 (cento e oitenta) dias, contados da data de sua expedição.

Certifica-se que **MATOS & ALMEIDA LTDA (MATRIZ E FILIAIS)**, inscrito(a) no CNPJ sob o n° **01.816.139/0001-70**, **NÃO CONSTA** como inadimplente no Banco Nacional de Devedores Trabalhistas.

Certidão emitida com base nos arts. 642-A e 883-A da Consolidação das Leis do Trabalho, acrescentados pelas Leis ns.º 12.440/2011 e 13.467/2017, e no Ato 01/2022 da CGJT, de 21 de janeiro de 2022. Os dados constantes desta Certidão são de responsabilidade dos Tribunais do Trabalho.

No caso de pessoa jurídica, a Certidão atesta a empresa em relação a todos os seus estabelecimentos, agências ou filiais.

A aceitação desta certidão condiciona-se à verificação de sua autenticidade no portal do Tribunal Superior do Trabalho na Internet (<http://www.tst.jus.br>).

Certidão emitida gratuitamente.

INFORMAÇÃO IMPORTANTE

Do Banco Nacional de Devedores Trabalhistas constam os dados necessários à identificação das pessoas naturais e jurídicas inadimplentes perante a Justiça do Trabalho quanto às obrigações estabelecidas em sentença condenatória transitada em julgado ou em acordos judiciais trabalhistas, inclusive no concernente aos recolhimentos previdenciários, a honorários, a custas, a emolumentos ou a recolhimentos determinados em lei; ou decorrentes de execução de acordos firmados perante o Ministério Público do Trabalho, Comissão de Conciliação Prévia ou demais títulos que, por disposição legal, contiver força executiva.

OK
30/04/24



GOVERNO DO
ESTADO DO CEARÁ
Procuradoria Geral do Estado

Certidão Negativa de Débitos Estaduais
202405434525

Emitida para os efeitos da Instrução Normativa Nº 13 de 02/03/2001

IDENTIFICAÇÃO DO(A) REQUERENTE
Inscrição Estadual: 067614590
CNPJ / CPF: 01816139000170
RAZÃO SOCIAL: MATOS E ALMEIDA LTDA - ME

Ressalvado o direito da Fazenda Estadual de inscrever e cobrar as dívidas que venham a ser apuradas, certifico, para fins de direito, que revendo os registros do Cadastro de Inadimplentes da Fazenda Pública Estadual - CADINE, verificou-se nada existir em nome do(a) requerente acima identificado(a) até a presente data e horário, e, para constar, foi emitida esta certidão.

EMITIDA VIA INTERNET EM 30/04/2024 ÀS 16:01:38
VÁLIDA ATÉ 29/06/2024

A autenticidade deste documento deverá ser comprovada via Internet, no endereço
www.sefaz.ce.gov.br

OK
30/04/2024

CERTIDÃO NEGATIVA DE DÉBITOS ESTADUAIS - VALIDAÇÃONúmero da Certidão
202405434525

- CPF (pessoas físicas)
- CNPJ (pessoas jurídicas)
- CGF (contribuintes do Estado do Ceará)

CPF/CNPJ/CGF
01816139000170

Pesquisar

	Número da Certidão	Código do Requerente	Data da Emissão	Hora
Certidão emitida pela Procuradoria Geral do Estado do Ceará - PGE.	202405434525	1816139000170	30/04/2024	16:01:38

CONSULTAS PUBLICAS - VERSÃO - DATA:

SECRETARIA DA FAZENDA DO ESTADO DO CEARÁ (HTTPS://WWW.SEFAZ.CE.GOV.BR)

Data da consulta: 30/04/2024 15:59:28

Identificação do Contribuinte - CNPJ Matriz

CNPJ: **01.816.139/0001-70**

A opção pelo Simples Nacional e/ou SIMEI abrange todos os estabelecimentos da empresa

Nome Empresarial: **MATOS & ALMEIDA LTDA**

Situação Atual

Situação no Simples Nacional: **Optante pelo Simples Nacional desde 01/01/2009**

Situação no SIMEI: **NÃO enquadrado no SIMEI**

[+ Mais informações](#)

Períodos Anteriores

Opções pelo Simples Nacional em Períodos Anteriores: **Não Existem**

Enquadramentos no SIMEI em Períodos Anteriores: **Não Existem**

Eventos Futuros (Simples Nacional)

Não Existem

Eventos Futuros (SIMEI)

Não Existem

Informações de Períodos como MEI Transportador Autônomo de Cargas

Não Existem

[Voltar](#)

[Gerar PDF](#)

OK
30/04/24



MINISTÉRIO DA FAZENDA
Secretaria da Receita Federal do Brasil
Procuradoria-Geral da Fazenda Nacional

**CERTIDÃO NEGATIVA DE DÉBITOS RELATIVOS AOS TRIBUTOS FEDERAIS E À DÍVIDA
ATIVA DA UNIÃO**

Nome: MATOS & ALMEIDA LTDA
CNPJ: 01.816.139/0001-70

Ressalvado o direito de a Fazenda Nacional cobrar e inscrever quaisquer dívidas de responsabilidade do sujeito passivo acima identificado que vierem a ser apuradas, é certificado que não constam pendências em seu nome, relativas a créditos tributários administrados pela Secretaria da Receita Federal do Brasil (RFB) e a inscrições em Dívida Ativa da União (DAU) junto à Procuradoria-Geral da Fazenda Nacional (PGFN).

Esta certidão é válida para o estabelecimento matriz e suas filiais e, no caso de ente federativo, para todos os órgãos e fundos públicos da administração direta a ele vinculados. Refere-se à situação do sujeito passivo no âmbito da RFB e da PGFN e abrange inclusive as contribuições sociais previstas nas alíneas 'a' a 'd' do parágrafo único do art. 11 da Lei nº 8.212, de 24 de julho de 1991.

A aceitação desta certidão está condicionada à verificação de sua autenticidade na Internet, nos endereços <<http://rfb.gov.br>> ou <<http://www.pgfn.gov.br>>.

Certidão emitida gratuitamente com base na Portaria Conjunta RFB/PGFN nº 1.751, de 2/10/2014.

Emitida às 16:33:13 do dia 29/02/2024 <hora e data de Brasília>.

Válida até 27/08/2024.

Código de controle da certidão: **5EE4.044E.521C.BCB9**

Qualquer rasura ou emenda invalidará este documento.

OK
30/04/24

BRAZIL

(HTTPS://GOV.BR)

Confirmação da Autenticidade de Certidões

Resultado da Confirmação de Autenticidade de Certidão

CNPJ: 01.816.139/0001-70

Código de Controle: 5EE4.044E.521C.BCB9

Data da Emissão: 29/02/2024

Hora da Emissão: 16:33:13

Tipo Certidão: Negativa

Certidão Negativa emitida em 29/02/2024, com validade até 27/08/2024.

[Página Anterior \(/Servicos/certidaointernet/PJ/Autenticidade/Voltar\)](/Servicos/certidaointernet/PJ/Autenticidade/Voltar)

[Nova consulta \(/Servicos/certidaointernet/PJ/Autenticidade/Confirmar\)](/Servicos/certidaointernet/PJ/Autenticidade/Confirmar)



PREFEITURA MUNICIPAL DE JAGUARIBE
SECRETARIA DO PLANEJAMENTO E GESTÃO
CERTIDÃO NEGATIVA DE DÉBITOS

Nº 0000000186

Razão Social

MATOS & ALMEIDA LTDA

INSCRIÇÃO ECONÔMICA Documento

00000003535

C.N.P.J.: 01816139000170

Bairro

EDMAR BARREIRA

CEP

63475000

Localizado RUA ANTONIO GOMES DA SILVA, 342 - TERREO - JAGUARIBE-CE

DADOS DO CONTRIBUINTE OU RESPONSÁVEL

Inscrição Contribuinte / Nome

458306 - MATOS & ALMEIDA LTDA - ME

Endereço

RUA ANTONIO GOMES DA SILVA, 342 TERREO

Documento

C.N.P.J.: 01.816.139/0001-70

EDMAR BARREIRA PINHEIRO JAGUARIBE-CE CEP: 63475000

No. Requerimento

0000000186/2024

Natureza jurídica

Pessoa Jurídica

CERTIDÃO

Certificamos para os devidos fins, que revendo os registros dos cadastros da dívida ativa e de inadimplentes desta Secretaria, constata-se - até a presente data - não existirem em nome do(a) requerente, nenhuma pendência relativa a tributos municipais.

SECRETARIA DO PLANEJAMENTO E GESTÃO se reserva o direito de inscrever e cobrar as dívidas que posteriormente venham a ser apurados. Para Constar, foi lavrada a presente Certidão.

A aceitação desta certidão está condicionada à verificação de sua autenticidade na internet, nos seguinte endereço: <https://www.jaguaribe.ce.gov.br/>

JAGUARIBE-CE, 30 DE ABRIL DE 2024

Esta certidão é válida por 090 dias contados da data de emissão

VALIDA ATÉ: 28/07/2024

COD. VALIDAÇÃO 0000000186





PREFEITURA MUNICIPAL DE JAGUARIBE
SECRETARIA DO PLANEJAMENTO E GESTÃO

VALIDAÇÃO DE CERTIDÃO

Nº: 2024 / 0000000186

DOCUMENTO: C.N.P.J.: 01.816.139/0001-70

DATA DE EMISSÃO: 30/04/2024

Esta CERTIDÃO NEGATIVA DE DÉBITOS foi emitida pelo Sistema SEFIN Online sendo válida até 28/07/24
JAGUARIBE-CE, 30 DE ABRIL DE 2024

CERTIDÃO VALIDADA VIA INTERNET

em 28/05/24 às 10:10:57



PREFEITURA DE
JAGUARIBE

CONTRATO Nº 20.03.03/2023

TERMO DE CONTRATO QUE ENTRE SI FAZEM A PREFEITURA MUNICIPAL DE JAGUARIBE/CE, ATRAVÉS DA SECRETARIA DE EDUCAÇÃO E CULTURA, COM A EMPRESA MATOS & ALMEIDA LTDA PARA O FIM QUE A SEGUIR SE DECLARA:

O município de Jaguaribe/CE, pessoa jurídica de direito público interno, com sede à Praça Senador Fernandes Távora, s/n, centro – Jaguaribe/CE, inscrito no CNPJ/MF sob o nº 07.443.708/0001-66, através do Fundo Municipal da Secretaria de Educação e Cultura, representado pelo Secretário de Educação e Cultura, o Sr. **Francisco Elder Cavalcante Barroso**, infrafirmado, doravante denominada simplesmente **CONTRATANTE**, e do outro lado a Empresa **MATOS & ALMEIDA LTDA**, com sede na Rua Antônio Gomes da Silva, 342, Térreo, Edmar Barreira, CEP: 63.475-000, Jaguaribe/CE, inscrita no CNPJ sob o nº 01.816.139/0001-70, representada por Denis Weima Silva Cardoso, portador do CPF nº 027.052.643-96, de acordo com o Edital de **CONCORRÊNCIA PÚBLICA Nº 20.03.03/2023**, Processo nº **20.03.03/2023**, em conformidade com o que preceitua a lei Federal nº 8.666/93 e suas alterações posteriores, sujeitando-se os contratantes às suas normas e às cláusulas e condições a seguir ajustadas:

CLAÚSULA PRIMEIRA – DA FUNDAMENTAÇÃO LEGAL

1.1- Fundamenta-se este contrato na **CONCORRÊNCIA PÚBLICA nº 20.03.03/2023**, na Lei nº 8.666/93 e suas alterações posteriores e na proposta de preços da CONTRATADA.

CLAÚSULA SEGUNDA – DO OBJETO

2.1- O presente contrato tem por objeto a **CONTRATAÇÃO DE EMPRESA PARA CONSTRUÇÃO DE QUADRAS POLIESPORTIVAS NAS LOCALIDADES DE ILHA GRANDE E CATOLÉ, JUNTO A SECRETARIA DE EDUCAÇÃO E CULTURA DO MUNICÍPIO DE JAGUARIBE/CE**, conforme projeto e orçamento em anexo e na proposta de preços da CONTRATADA, parte integrante desde processo.

CLÁUSULA TERCEIRA – DO VALOR E DA DURAÇÃO DO CONTRATO

3.1- A **CONTRATANTE** pagará à **CONTRATADA**, pela execução do objeto deste contrato o valor global de **R\$ 793.411,14** (Setecentos e noventa e três mil, quatrocentos e onze reais e quatorze centavos).

3.2- O contrato terá um prazo de vigência, a partir da data de sua assinatura, até **25 de março de 2024**, podendo ser prorrogado nos casos e formas previstos na Lei nº 8.666, de 21 de junho de 1993 e alterações posteriores.

4.0- CLÁUSULA QUARTA- DO RECEBIMENTO DO OBJETO

4.1- O objeto do contrato decorrente desta licitação será recebido do seguinte modo:



a) Provisoriamente, pelo responsável por seu acompanhamento e fiscalização, mediante termo circunstanciado, assinado pelas partes em até 15 (quinze) dias da comunicação escrita do contratado;

b) Definitivamente, por servidor ou comissão designada pela autoridade competente, mediante termo circunstanciado, assinado pelas partes, após o decurso do prazo de observação, ou vistoria que comprove a adequação do objeto aos termos contratuais, observado o disposto no art. 69 da Lei nº 8.666/93 e suas alterações posteriores.

CLÁUSULA QUINTA- DAS CONDIÇÕES DE PAGAMENTO

5.1- A fatura relativa aos serviços mensalmente executados deverá ser apresentada à Secretaria de Educação e Cultura, até o 10º (décimo) dia útil do mês subsequente à realização dos serviços, para fins de conferência e atestação da execução dos serviços.

5.2- A fatura constará dos serviços efetivamente executados no período de cada mês civil, de acordo com o quantitativo efetivamente realizado no mês, cujo valor será apurado através de medição;

5.3- Caso a medição seja pela Secretaria de Educação e Cultura, o pagamento será efetuado até o 30º (trigésimo) dia após o protocolo da fatura pelo (a) CONTRATADO (A), junto ao setor competente da Prefeitura Municipal de Jaguaribe.

5.4- A administração poderá deliberar sobre pagamento à instalação de canteiros de obras e/ou mobilização de equipamentos, limitando a despesa até o valor máximo correspondente a 5.0% (cinco por cento) do valor efetivamente orçado/proposto.

CLÁUSULA SEXTA- DO REAJUSTAMENTO DE PREÇO

6.1- Os preços são firmes e irrevogáveis pelo período de 12 (doze) meses, a contar da apresentação da proposta. Caso o prazo exceda a 12 (doze) meses, os preços contratuais poderão ser ajustados, tomando-se por base a data da apresentação da proposta, com base no INCC- Índice Nacional da Construção Civil ou outro equivalente que venha a substituí-lo, caso este extinto.

CLÁUSULA SÉTIMA- DA FONTE DE RECURSOS

7.1- As despesas decorrentes da contratação correrão por conta da cotação orçamentária nº 05.07.12.361.0008.2.027, elemento de despesa nº 4.4.90.51.00.

CLÁUSULA OITAVA- DAS ALTERAÇÕES CONTRATUAIS

8.1- A CONTRATADA fica obrigada a aceitar, nas mesmas condições contratuais, acréscimos ou supressões no quantitativo do objeto contratado, até o limite de 25% (vinte e cinco por cento) do valor inicial atualizado do contrato, conforme o disposto no § 1º, art. 65, da Lei nº 8.666/93 e suas alterações posteriores.



CLÁUSULA NONA- DOS PRAZOS

9.1- Os serviços objeto desta licitação deverão ser executados e concluídos no prazo de **90 (Noventa) dias**, contados a partir do recebimento da ordem de serviço, podendo ser prorrogado nos termos da Lei 8.666/93 e suas alterações.

9.2- Os pedidos de prorrogação deverão se fazer acompanhar de um relatório circunstanciado e do novo cronograma físico-financeiro adaptado às novas condições propostas. Esses pedidos serão analisados e julgados pela fiscalização da Secretaria de Educação e Cultura da Prefeitura da Municipal de Jaguaribe.

9.3- Os pedidos de prorrogação de prazos serão dirigidos a Secretaria de Educação e Cultura, até 10 (dez) dias antes da data de término do prazo contratual.

9.4- Os atrasos ocasionados por motivos de força maior ou caso fortuito, desde que notificados no prazo de 48 (quarenta e oito) horas e aceitos Secretário de Educação e Cultura da Prefeitura Municipal de Jaguaribe, não serão considerados como inadimplemento contratual.

CLÁUSULA DÉCIMA- DAS OBRIGAÇÕES DA CONTRATADA

11.1- Executar o objeto do Contrato de conformidade com as condições e prazos estabelecidos nesta **CONCORRÊNCIA PÚBLICA**, no Termo Contratual e na proposta vencedora do certame;

11.2- Manter durante toda a execução do objeto contratual, em compatibilidade com as obrigações assumidas, todas as condições de habilitação e qualificação exigidas na Lei de Licitações;

11.3- Utilizar profissionais devidamente habilitados;

11.4- Substituir os profissionais nos casos de impedimentos fortuitos, de maneira que não se prejudiquem o bom andamento e a boa prestação dos serviços;

11.5- Facilitar a ação da fiscalização na inspeção dos serviços, prestando, prontamente, os esclarecimentos que forem solicitados pela **CONTRATANTE**;

11.6- Responder perante a Prefeitura Municipal de Jaguaribe, mesmo no caso de ausência ou omissão da fiscalização, indenizando-a devidamente por quaisquer atos ou fatos lesivos aos seus interesses, que possam interferir na execução do contrato, quer sejam eles praticados por empregados, prepostos ou mandatários seus. A responsabilidade se estenderá a danos causados a terceiros, devendo a **CONTRATADA** adotar medidas preventivas contra esses danos, com fiel observância das normas emanadas das autoridades competentes e das disposições legais vigentes;

11.7- Responder, perante as leis vigentes, pelo sigilo dos documentos manuseados, sendo que a **CONTRATADA** não deverá, mesmo após o término do contrato, sem consentimento prévio, por escrito, da **CONTRATANTE**, fazer uso de quaisquer documentos ou informações especificadas no parágrafo anterior, a não ser para fins de execução do contrato;



11.8- Providenciar a imediata correção das deficiências e/ou irregularidades apontadas pela CONTRATANTE;

11.9- Pagar seus empregados no prazo previsto em lei, também, de sua responsabilidade o pagamento de todos os tributos que, direta ou indiretamente, incidam sobre a prestação dos serviços contratados inclusive as contribuições previdenciárias fiscais e para fiscais, FGTS, PIS, emolumentos, seguros de acidentes de trabalho, etc. Ficando excluída qualquer solidariedade da Prefeitura Municipal de Jaguaribe por eventuais autuações administrativas e/ou judiciais uma vez que a inadimplência da CONTRATADA, com referência às suas obrigações, não se transfere a Prefeitura Municipal de Jaguaribe;

11.10- Disponibilizar, a qualquer tempo, toda documentação referente ao pagamento dos tributos, seguros, encargos sociais, trabalhistas e previdenciários relacionados com o objeto do CONTRATO;

11.11- Responder, pecuniariamente, por todos os danos e/ou prejuízos que forem causados à União, Estado, Município ou terceiros, decorrentes da prestação dos serviços;

11.12- Respeitar as normas de segurança e medicina do trabalho, previstas na Consolidação das Leis do Trabalho e legislação pertinente;

11.13- Responsabilizar-se pela adoção das medidas necessárias à proteção ambiental e às precauções para evitar a ocorrência de danos ao meio ambiente e a terceiros, observando o disposto na legislação federal, estadual e municipal em vigor, inclusive a lei nº 9.605, publicada no D.O.U de 13/02/98;

11.14- Responsabilizar-se perante os órgãos e representantes do Poder Público e terceiros por eventuais danos ao meio ambiente causados por ação ou omissão sua, de seus empregados, prepostos ou contratados;

11.15- A CONTRATADA estará obrigada ainda a satisfazer aos requisitos e atender a todas as exigências e condições a seguir estabelecidas:

- a) Prestar os serviços de acordo com o edital e seus anexos, projetos e as Normas da ABNT
- b) Atender às normas da Associação Brasileira de Normas Técnicas (ABNT) e demais normas internacionais pertinentes ao objeto contratado;
- c) Responsabilizar-se pela conformidade, adequação, desempenho e qualidade dos serviços e bens, bem como de cada material, matéria-prima ou componente individualmente considerado, mesmo que não sejam de sua fabricação, garantindo seu perfeito desempenho;
- d) Registrar o Contrato decorrente desta licitação no CREA, na forma da Lei, e apresentar o comprovante de "Anotação de Responsabilidade Técnica – ART" correspondente, antes da apresentação da primeira fatura, perante a Prefeitura Municipal de Jaguaribe, sob pena de retardar o processo de pagamento;

CLÁUSULA DÉCIMA-SEGUNDA – DAS SANÇÕES ADMINISTRATIVAS

12.1- Pela inexecução total ou parcial das obrigações assumidas, garantidas a prévia defesa, a Administração poderá aplicar à CONTRATADA, as seguintes sanções:

- a) Advertência.
- b) Multa de:



- b.1) 10% (dez por cento) sobre o valor contratado, em caso de recusa da licitante VENCEDORA em assinar o contrato dentro do prazo de 05 (cinco) dias úteis, contados da data da notificação feita pela CONTRATANTE;
- b.2) 0,3% (três décimos por cento) sobre o valor da parcela não cumprida do Contrato, por dia de atraso na execução do objeto contratual, até o limite de 30 (trinta) dias;
- b.3) 2% (dois por cento) cumulativos sobre o valor da parcela não cumprida do Contrato e rescisão do pacto, a critério Secretário de Educação e Cultura de Jaguaribe-CE, em caso de atraso superior a 30 (trinta) dias na execução dos serviços;
- b.4) O valor da multa referida nesta cláusula será descontado "ex-offício" da CONTRATADA, mediante subtração a ser efetuada em qualquer fatura de crédito em seu favor que mantenha junto à Secretaria de Educação e Cultura de Jaguaribe-CE, independente de notificação ou interpelação judicial ou extrajudicial;
- c) Suspensão temporária do direito de participar de licitação e impedimento de contratar com a Administração, pelo prazo de até 02 (dois) anos;
- d) Declaração de inidoneidade para licitar ou contratar com a Administração Pública, enquanto perdurarem os motivos determinantes da punição ou até que a CONTRATANTE promova sua reabilitação.

CLÁUSULA DÉCIMA-TERCEIRA – DAS RESCISÕES CONTRATUAIS

13.1- A rescisão contratual poderá ser:

13.2- Determinada por ato unilateral e escrito da CONTRATANTE, nos casos enumerados nos incisos I a XII do art. 78 da Lei Federal nº 8.666/93;

13.3- Amigável, por acordo entre as partes, mediante autorização escrita e fundamentada da autoridade competente, reduzida a termo no processo licitatório, desde que haja conveniência da Administração;

13.4- Em caso de rescisão prevista nos incisos XII e XVII do art. 78 da Lei nº 8.666/93, sem que haja culpa do CONTRATADO, será esta ressarcida dos prejuízos regulamentares comprovados, quando os houver sofrido;

13.5- A rescisão contratual de que trata o inciso I do art. 78 acarreta as consequências previstas no art. 80, incisos I a IV, ambos da Lei nº 8.666/93.

CLÁUSULA DÉCIMA-QUARTA – DOS RECURSOS ADMINISTRATIVOS

14.1- Os recursos cabíveis serão processados de acordo com o que estabelece no art. 109 da Lei nº 8.666/93 e suas alterações.

14.2- Os recursos deverão ser interpostos mediante petição devidamente arrazoada e subscrita pelo representante legal da recorrente, dirigida à Comissão de Licitação da Prefeitura Municipal de Jaguaribe;

14.3- Os recursos serão protocolados na Secretaria de Educação e Cultura de Jaguaribe-CE, e encaminhados à Comissão de Licitação.



PREFEITURA DE
JAGUARIBE

CLÁUSULA DÉCIMA-QUINTA – DO FORO

15.1- Fica eleito o for da Comarca de Jaguaribe-CE, Estado do Ceará, para dirimir toda e qualquer controvérsia oriunda do presente, que não possa ser resolvida pela via administrativa, renunciando-se, desde já, a qualquer outro, por mais privilegiado que seja.

E, por estarem acertados as partes, firmam o presente instrumento contratual em 02 (duas) vias para que possa produzir os efeitos legais.

Jaguaribe/CE, 26 de dezembro de 2023.

FRANCISCO ELDER
CAVALCANTE
BARROSO:743347
00349

Assinado de forma digital por FRANCISCO
ELDER CAVALCANTE BARROSO 74334700349
Data: 2023.12.26 10:23:32 -05'00'

Francisco Elder Cavalcante Barroso
Secretário de Educação e Cultura
CONTRATANTE

Denis Weima Silva Cardoso
MATOS & ALMEIDA LTDA
CONTRATADA

TESTEMUNHAS:

01. Kuzia Nayara Silva Bezerra
NOME:
CPF/MF: 046 873.163-60

02. Francisco Nayara de Oliveira
NOME:
CPF/MF 4452801704

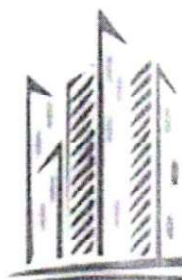

MATOS & ALMEIDA LTDA.

CNPJ:01.816.139/0001-70.

DIÁRIO DE OBRA

**À CONTRATAÇÃO DE EMPRESA PARA
CONSTRUÇÃO DE QUADRAS
POLIESPORTIVAS NAS LOCALIDADES
SITIO ILHA GRANDE E CATOLÉ, NO
MUNICÍPIO DE JAGUARIBE-CE**

CONTRATO Nº 20.03.03/2023

**ART
Nº CE20231336958**

26/12/2024 A 12/01/2024

DIÁRIO DE OBRA - CATOLÉ



MATOS & ALMEIDA LTDA.
CNPJ:01.816.139/0001-70.

PREFEITURA MUNICIPAL DE JAGUARIBE-CE
SECRETARIA DE EDUCAÇÃO E CULTURA

À CONTRATAÇÃO DE EMPRESA PARA CONSTRUÇÃO DE QUADRAS POLIESPORTIVAS NAS LOCALIDADES SÍTIO ILHA GRANDE E CATOLÉ, NO MUNICÍPIO DE JAGUARIBE-CE

CONTRATO Nº 20.03.03/2023

DATA: 26/12/2023		PERÍODO: 90	CONDIÇÃO DO TEMPO		
DIAS DECORRIDOS:	DIAS RESTANTES:	LIV/DIAR	MANHÃ	TARDE	NOITE
ART INC. Nº CE20231336958 CNO: 90.017.55043/70 ALVARÁ CONST. Nº 638/2024		001/2023 PAG: 01	BOM INSTÁVEL CHUVOSO S/ ATIVIDADE	BOM INSTÁVEL CHUVOSO S/ ATIVIDADE	BOM INSTÁVEL CHUVOSO S/ ATIVIDADE

EVOLUÇÃO DOS SERVIÇOS

LOCAÇÃO DE OBRA
PLACA DE OBRA

ACIDENTES/INCIDENTES DO TRABALHO

NÃO HOUVE ACIDENTES

ANOTAÇÕES DA FISCALIZAÇÃO

MÃO DE OBRA:
2 (DOIS) PEDREIROS
2 (DOIS) SERVENTES

RESPONSÁVEL PELA CONTRATADA

NOME: RAIMUNDO TEIXEIRA LIMA NETO
CREA CE n°: 51765D
ENGENHEIRO CIVIL

ASS: _____

RESPONSÁVEL PELA FISCALIZAÇÃO

 Fernando Antonio Serra
de Oliveira Junior
Engenheiro Civil
CNP: 011873362-9

DIÁRIO DE OBRA - CATOLÉ



MATOS & ALMEIDA LTDA.

CNPJ: 01.816.139/0001-70.

PREFEITURA MUNICIPAL DE JAGUARIBE-CE

SECRETARIA DE EDUCAÇÃO E CULTURA

À CONTRATAÇÃO DE EMPRESA PARA CONSTRUÇÃO DE QUADRAS POLIESPORTIVAS NAS LOCALIDADES SÍTIO ILHA GRANDE E CATOLÉ, NO MUNICÍPIO DE JAGUARIBE-CE

CONTRATO Nº 20.03.03/2023

DATA:	SEMANA:	PERÍODO:	CONDIÇÃO DO TEMPO		
27/12/2023	quarta-feira	90			
DIAS DECORRIDOS:	DIAS RESTANTES:	LIV/DIAR	MANHÃ	TARDE	NOITE
1	89				
ART INC. Nº CE20231336958 CNO: 90.017.55043/70 ALVARÁ CONST. Nº 638/2024		001/2023	BOM	BOM	BOM
			INSTÁVEL	INSTÁVEL	INSTÁVEL
		PAG: 02	CHUVOSO	CHUVOSO	CHUVOSO
			S/ ATIVIDADE	S/ ATIVIDADE	S/ ATIVIDADE

EVOLUÇÃO DOS SERVIÇOS

LOCAÇÃO DE OBRA
MOVIMENTO DE TERRA

ACIDENTES/INCIDENTES DO TRABALHO

NÃO HOUVE ACIDENTES

ANOTAÇÕES DA FISCALIZAÇÃO

MÃO DE OBRA:
2 (DOIS) PEDREIROS
2 (DOIS) SERVENTES

RESPONSÁVEL PELA CONTRATADA	RESPONSÁVEL PELA FISCALIZAÇÃO
NOME: RAIMUNDO TEIXEIRA LIMA NETO CREA CE nº: 51765D ENGENHEIRO CIVIL ASS: _____	

DIÁRIO DE OBRA - CATOLÉ



MATOS & ALMEIDA LTDA.

CNPJ: 01.816.139/0001-70.

PREFEITURA MUNICIPAL DE JAGUARIBE-CE
SECRETARIA DE EDUCAÇÃO E CULTURA

À CONTRATAÇÃO DE EMPRESA PARA CONSTRUÇÃO DE QUADRAS POLIESPORTIVAS NAS LOCALIDADES SÍTIO ILHA GRANDE E CATOLÉ, NO MUNICÍPIO DE JAGUARIBE-CE

CONTRATO Nº 20.03.03/2023

DATA: 28/12/2023	SEMANA: quinta-feira	PERÍODO: 90	CONDIÇÃO DO TEMPO		
DIAS DECORRIDOS: 2	DIAS RESTANTES: 88	LIV/DIAR	MANHÃ	TARDE	NOITE
ART INC. Nº CE20231336958 CNO: 90.017.55043/70 ALVARÁ CONST. Nº 638/2024		001/2023	BOM	BOM	BOM
			INSTÁVEL	INSTÁVEL	INSTÁVEL
			CHUVOSO	CHUVOSO	CHUVOSO
		PAG: 03	S/ ATIVIDADE	S/ ATIVIDADE	S/ ATIVIDADE

EVOLUÇÃO DOS SERVIÇOS

EXECUÇÃO DO MURO
MOVIMENTO DE TERRA

ACIDENTES/INCIDENTES DO TRABALHO

NÃO HOUE ACIDENTES

ANOTAÇÕES DA FISCALIZAÇÃO

MÃO DE OBRA:
2 (DOIS) PEDREIROS
2 (DOIS) SERVENTES

RESPONSÁVEL PELA CONTRATADA

NOME: RAIMUNDO TEIXEIRA LIMA NETO
CREA CE nº: 51765D
ENGENHEIRO CIVIL

ASS: _____

RESPONSÁVEL PELA FISCALIZAÇÃO

Engenheiro Civil
 Raimundo Teixeira Lima Neto
 CREA CE nº: 51765D

DIÁRIO DE OBRA - CATOLÉ



MATOS & ALMEIDA LTDA.

CNPJ: 01.816.139/0001-70.

PREFEITURA MUNICIPAL DE JAGUARIBE-CE

SECRETARIA DE EDUCAÇÃO E CULTURA

À CONTRATAÇÃO DE EMPRESA PARA CONSTRUÇÃO DE QUADRAS POLIESPORTIVAS NAS LOCALIDADES SITIO ILHA GRANDE E CATOLÉ, NO MUNICÍPIO DE JAGUARIBE-CE

CONTRATO Nº 20.03.03/2023

DATA:	SEMANA:	PERÍODO:	CONDIÇÃO DO TEMPO		
29/12/2023	sexta-feira	90			
DIAS DECORRIDOS:	DIAS RESTANTES:	LIV/DIAR	MANHÃ	TARDE	NOITE
3	87				
ART INC. Nº CE20231336958 CNO: 90.017.55043/70 ALVARÁ CONST. Nº 638/2024		001/2023	BOM	BOM	BOM
			INSTÁVEL	INSTÁVEL	INSTÁVEL
			CHUVOSO	CHUVOSO	CHUVOSO
		PAG: 04	S/ ATIVIDADE	S/ ATIVIDADE	S/ ATIVIDADE

EVOLUÇÃO DOS SERVIÇOS

EXECUÇÃO DO MURO
MOVIMENTO DE TERRA

ACIDENTES/INCIDENTES DO TRABALHO

NÃO HOUE ACIDENTES

ANOTAÇÕES DA FISCALIZAÇÃO

MÃO DE OBRA:
2 (DOIS) PEDREIROS
2 (DOIS) SERVENTES

RESPONSÁVEL PELA CONTRATADA

NOME: RAIMUNDO TEIXEIRA LIMA NETO
CREA CE nº: 51765D
ENGENHEIRO CIVIL

ASS: _____

RESPONSÁVEL PELA FISCALIZAÇÃO

MATOS & ALMEIDA LTDA

RUA ANTONIO GOMES DA SILVA Nº 342. BAIRRO EDMAR BARREIRA - JAGUARIBE - CE.

DIÁRIO DE OBRA - CATOLÉ



MATOS & ALMEIDA LTDA.
CNPJ: 01.816.139/0001-70.

PREFEITURA MUNICIPAL DE JAGUARIBE-CE
SECRETARIA DE EDUCAÇÃO E CULTURA

À CONTRATAÇÃO DE EMPRESA PARA CONSTRUÇÃO DE QUADRAS POLIESPORTIVAS NAS LOCALIDADES SITIO ILHA GRANDE E CATOLÉ, NO MUNICÍPIO DE JAGUARIBE-CE

CONTRATO Nº 20.03.03/2023

DATA: 30/12/2023	SEMANA: sábado	PERÍODO: 90	CONDIÇÃO DO TEMPO		
DIAS DECORRIDOS: 4	DIAS RESTANTES: 86	LIV/DIAR	MANHÃ	TARDE	NOITE
ART INC. Nº CE20231336958		001/2023	BOM	BOM	BOM
CNO: 90.017.55043/70			INSTÁVEL	INSTÁVEL	INSTÁVEL
ALVARÁ CONST. Nº 638/2024		PAG: 05	CHUVOSO	CHUVOSO	CHUVOSO
			S/ ATIVIDADE	S/ ATIVIDADE	S/ ATIVIDADE

EVOLUÇÃO DOS SERVIÇOS

DESCANSO SEMANAL

ACIDENTES/INCIDENTES DO TRABALHO

NÃO HOUE ACIDENTES

ANOTAÇÕES DA FISCALIZAÇÃO

RESPONSÁVEL PELA CONTRATADA	RESPONSÁVEL PELA FISCALIZAÇÃO
NOME: RAIMUNDO TEIXEIRA LIMA NETO CREA CE nº: 51765D ENGENHEIRO CIVIL ASS: _____	 Raimundo Junior Engenheiro Civil Nº 51765D-70

DIÁRIO DE OBRA - CATOLÉ

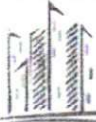

MATOS & ALMEIDA LTDA.
CNPJ: 01.816.139/0001-70.

PREFEITURA MUNICIPAL DE JAGUARIBE-CE
SECRETARIA DE EDUCAÇÃO E CULTURA

À CONTRATAÇÃO DE EMPRESA PARA CONSTRUÇÃO DE QUADRAS POLIESPORTIVAS NAS LOCALIDADES SÍTIO ILHA GRANDE E CATOLÉ, NO MUNICÍPIO DE JAGUARIBE-CE

CONTRATO Nº 20.03.03/2023

DATA: 31/12/2023	SEMANA: domingo	PERÍODO: 90	CONDIÇÃO DO TEMPO		
DIAS DECORRIDOS: 5	DIAS RESTANTES: 85	LIV/DIAR	MANHÃ	TARDE	NOITE
ART INC. Nº CE20231336958		001/2023	BOM	BOM	BOM
CNO: 90.017.55043/70			INSTÁVEL	INSTÁVEL	INSTÁVEL
ALVARÁ CONST. Nº 638/2024		PAG: 06	CHUVOSO	CHUVOSO	CHUVOSO
			S/ ATIVIDADE	S/ ATIVIDADE	S/ ATIVIDADE

EVOLUÇÃO DOS SERVIÇOS

DESCANSO SEMANAL

ACIDENTES/INCIDENTES DO TRABALHO

NÃO HOUVE ACIDENTES

ANOTAÇÕES DA FISCALIZAÇÃO

RESPONSÁVEL PELA CONTRATADA

NOME: RAIMUNDO TEIXEIRA LIMA NETO
CREA CE nº: 51765D
ENGENHEIRO CIVIL

ASS: _____

RESPONSÁVEL PELA FISCALIZAÇÃO

DIÁRIO DE OBRA - CATOLÉ



MATOS & ALMEIDA LTDA.
CNPJ: 01.816.139/0001-70.

PREFEITURA MUNICIPAL DE JAGUARIBE-CE
SECRETARIA DE EDUCAÇÃO E CULTURA

À CONTRATAÇÃO DE EMPRESA PARA CONSTRUÇÃO DE QUADRAS POLIESPORTIVAS NAS LOCALIDADES SITIO ILHA GRANDE E CATOLÉ, NO MUNICÍPIO DE JAGUARIBE-CE

CONTRATO Nº 20.03.03/2023

DATA:	SEMANA:	PERÍODO:	CONDIÇÃO DO TEMPO			
01/01/2024	segunda-feira	90	MANHÃ	TARDE	NOITE	
DIAS DECORRIDOS:	DIAS RESTANTES:	LIV/DIAR				
6	84					
ART INC. Nº CE20231336958		001/2023	BOM	BOM	BOM	
CNO: 90.017.55043/70			INSTÁVEL	INSTÁVEL	INSTÁVEL	
ALVARÁ CONST. Nº 638/2024		PAG: 07	CHUVOSO	CHUVOSO	CHUVOSO	
			S/ ATIVIDADE	S/ ATIVIDADE	S/ ATIVIDADE	

EVOLUÇÃO DOS SERVIÇOS

FERIADO

ACIDENTES/INCIDENTES DO TRABALHO

NÃO HOUE ACIDENTES

ANOTAÇÕES DA FISCALIZAÇÃO

RESPONSÁVEL PELA CONTRATADA

NOME: RAIMUNDO TEIXEIRA LIMA NETO
CREA CE nº: 51765D
ENGENHEIRO CIVIL

ASS: _____

RESPONSÁVEL PELA FISCALIZAÇÃO

DIÁRIO DE OBRA - CATOLÉ



MATOS & ALMEIDA LTDA.

CNPJ: 01.816.139/0001-70.

PREFEITURA MUNICIPAL DE JAGUARIBE-CE

SECRETARIA DE EDUCAÇÃO E CULTURA

À CONTRATAÇÃO DE EMPRESA PARA CONSTRUÇÃO DE QUADRAS POLIESPORTIVAS NAS LOCALIDADES SITIO ILHA GRANDE E CATOLÉ, NO MUNICÍPIO DE JAGUARIBE-CE

CONTRATO Nº 20.03.03/2023

DATA: 02/01/2024	SEMANA: terça-feira	PERÍODO: 90	CONDIÇÃO DO TEMPO		
DIAS DECORRIDOS: 7	DIAS RESTANTES: 83	LIV/DIAR	MANHÃ	TARDE	NOITE
ART INC. Nº CE20231336958 CNO: 90.017.55043/70 ALVARÁ CONST. Nº 638/2024		001/2023	BOM	BOM	BOM
			INSTÁVEL	INSTÁVEL	INSTÁVEL
			CHUVOSO	CHUVOSO	CHUVOSO
		PAG: 08	S/ ATIVIDADE	S/ ATIVIDADE	S/ ATIVIDADE

EVOLUÇÃO DOS SERVIÇOS

EXECUÇÃO DE CHAPISCO
EXECUÇÃO DE ALVENARIA

ACIDENTES/INCIDENTES DO TRABALHO

NÃO HOUE ACIDENTES

ANOTAÇÕES DA FISCALIZAÇÃO

MÃO DE OBRA:
2 (DOIS) PEDREIROS
2 (DOIS) SERVENTES

RESPONSÁVEL PELA CONTRATADA

NOME: RAIMUNDO TEIXEIRA LIMA NETO
CREA CE nº: 51765D
ENGENHEIRO CIVIL

ASS: _____

RESPONSÁVEL PELA FISCALIZAÇÃO

DIÁRIO DE OBRA - CATOLÉ



MATOS & ALMEIDA LTDA.
CNPJ: 01.816.139/0001-70.

PREFEITURA MUNICIPAL DE JAGUARIBE-CE
SECRETARIA DE EDUCAÇÃO E CULTURA

À CONTRATAÇÃO DE EMPRESA PARA CONSTRUÇÃO DE QUADRAS POLIESPORTIVAS NAS LOCALIDADES SITIO ILHA GRANDE E CATOLÉ, NO MUNICÍPIO DE JAGUARIBE-CE

CONTRATO Nº 20.03.03/2023

DATA:	SEMANA:	PERÍODO:	CONDIÇÃO DO TEMPO		
DIAS DECORRIDOS:	DIAS RESTANTES:	LIV/DIAR	MANHÃ	TARDE	NOITE
03/01/2024	quarta-feira	90			
8	82		BOM	BOM	BOM
ART INC. Nº CE20231336958		001/2023	INSTÁVEL	INSTÁVEL	INSTÁVEL
CNO: 90.017.55043/70			CHUVOSO	CHUVOSO	CHUVOSO
ALVARÁ CONST. Nº 638/2024		PAG: 09	S/ ATIVIDADE	S/ ATIVIDADE	S/ ATIVIDADE

EVOLUÇÃO DOS SERVIÇOS

EXECUÇÃO DE CHAPISCO
EXECUÇÃO DE ALVENARIA

ACIDENTES/INCIDENTES DO TRABALHO

NÃO HOUE ACIDENTES

ANOTAÇÕES DA FISCALIZAÇÃO

MÃO DE OBRA:
2 (DOIS) PEDREIROS
2 (DOIS) SERVENTES

RESPONSÁVEL PELA CONTRATADA

NOME: RAIMUNDO TEIXEIRA LIMA NETO
CREA CE nº: 51765D
ENGENHEIRO CIVIL

ASS: _____

RESPONSÁVEL PELA FISCALIZAÇÃO

DIÁRIO DE OBRA - CATOLÉ



MATOS & ALMEIDA LTDA.
CNPJ: 01.816.139/0001-70.

PREFEITURA MUNICIPAL DE JAGUARIBE-CE
SECRETARIA DE EDUCAÇÃO E CULTURA

À CONTRATAÇÃO DE EMPRESA PARA CONSTRUÇÃO DE QUADRAS POLIESPORTIVAS NAS LOCALIDADES SITIO ILHA GRANDE E CATOLÉ, NO MUNICÍPIO DE JAGUARIBE-CE

CONTRATO Nº 20.03.03/2023

DATA: 04/01/2024	SEMANA: quinta-feira	PERÍODO: 90	CONDIÇÃO DO TEMPO		
DIAS DECORRIDOS: 9	DIAS RESTANTES: 81	LIV/DIAR	MANHÃ	TARDE	NOITE
ART INC. Nº CE20231336958 CNO: 90.017.55043/70 ALVARÁ CONST. Nº 638/2024		001/2023	BOM	BOM	BOM
			INSTÁVEL	INSTÁVEL	INSTÁVEL
			CHUVOSO	CHUVOSO	CHUVOSO
		PAG: 10	S/ ATIVIDADE	S/ ATIVIDADE	S/ ATIVIDADE

EVOLUÇÃO DOS SERVIÇOS

EXECUÇÃO DE CHAPISCO
EXECUÇÃO DE ALVENARIA

ACIDENTES/INCIDENTES DO TRABALHO

NÃO HOUVE ACIDENTES

ANOTAÇÕES DA FISCALIZAÇÃO

MÃO DE OBRA:
2 (DOIS) PEDREIROS
2 (DOIS) SERVENTES

RESPONSÁVEL PELA CONTRATADA

NOME: RAIMUNDO TEIXEIRA LIMA NETO
CREA CE nº: 51765D
ENGENHEIRO CIVIL

ASS: _____

RESPONSÁVEL PELA FISCALIZAÇÃO

MATOS & ALMEIDA LTDA

RUA ANTONIO GOMES DA SILVA Nº 342, BAIRRO EDMAR BARBEIRA - JAGUARIBE - CE.

DIÁRIO DE OBRA - CATOLÉ



MATOS & ALMEIDA LTDA.

CNPJ: 01.816.139/0001-70.

PREFEITURA MUNICIPAL DE JAGUARIBE-CE

SECRETARIA DE EDUCAÇÃO E CULTURA

À CONTRATAÇÃO DE EMPRESA PARA CONSTRUÇÃO DE QUADRAS POLIESPORTIVAS NAS LOCALIDADES SITIO ILHA GRANDE E CATOLÉ, NO MUNICÍPIO DE JAGUARIBE-CE

CONTRATO Nº 20.03.03/2023

DATA: 05/01/2024	SEMANA: sexta-feira	PERÍODO: 90	CONDIÇÃO DO TEMPO			
DIAS DECORRIDOS: 10	DIAS RESTANTES: 80	LIV/DIAR	MANHÃ	TARDE	NOITE	
ART INC. Nº CE20231336958		001/2023	BOM	BOM	BOM	
CNO: 90.017.55043/70			INSTÁVEL	INSTÁVEL	INSTÁVEL	
ALVARÁ CONST. Nº 638/2024			CHUVOSO	CHUVOSO	CHUVOSO	
		PAG: 11	S/ ATIVIDADE	S/ ATIVIDADE	S/ ATIVIDADE	

EVOLUÇÃO DOS SERVIÇOS

EXECUÇÃO DE CHAPISCO
EXECUÇÃO DE ALVENARIA

ACIDENTES/INCIDENTES DO TRABALHO

NÃO HOUE ACIDENTES

ANOTAÇÕES DA FISCALIZAÇÃO

MÃO DE OBRA:
2 (DOIS) PEDREIROS
2 (DOIS) SERVENTES

RESPONSÁVEL PELA CONTRATADA

NOME: RAIMUNDO TEIXEIRA LIMA NETO
CREA CE nº: 51765D
ENGENHEIRO CIVIL

ASS: _____

RESPONSÁVEL PELA FISCALIZAÇÃO

MATOS & ALMEIDA LTDA

RUA ANTONIO GOMES DA SILVA Nº 342, BAIRRO EDMAR BARREIRA - JAGUARIBE - CE.

DIÁRIO DE OBRA - CATOLÉ



MATOS & ALMEIDA LTDA.

CNPJ:01.816.139/0001-70.

PREFEITURA MUNICIPAL DE JAGUARIBE-CE

SECRETARIA DE EDUCAÇÃO E CULTURA

À CONTRATAÇÃO DE EMPRESA PARA CONSTRUÇÃO DE QUADRAS POLIESPORTIVAS NAS LOCALIDADES SITIO ILHA GRANDE E CATOLÉ, NO MUNICÍPIO DE JAGUARIBE-CE

CONTRATO Nº 20.03.03/2023

DATA: 06/01/2024	SEMANA: sábado	PERÍODO: 90	CONDIÇÃO DO TEMPO		
DIAS DECORRIDOS: 11	DIAS RESTANTES: 79	LIV/DIAR	MANHÃ	TARDE	NOITE
ART INC. Nº CE20231336958		001/2023	BOM	BOM	BOM
CNO: 90.017.55043/70			INSTÁVEL	INSTÁVEL	INSTÁVEL
ALVARÁ CONST. Nº 638/2024			CHUVOSO	CHUVOSO	CHUVOSO
		PAG: 12	S/ ATIVIDADE	S/ ATIVIDADE	S/ ATIVIDADE

EVOLUÇÃO DOS SERVIÇOS

DESCANSO SEMANAL

ACIDENTES/INCIDENTES DO TRABALHO

NÃO HOUE ACIDENTES

ANOTAÇÕES DA FISCALIZAÇÃO

RESPONSÁVEL PELA CONTRATADA	RESPONSÁVEL PELA FISCALIZAÇÃO
NOME: RAIMUNDO TEIXEIRA LIMA NETO CREA CE nº: 51765D ENGENHEIRO CIVIL ASS: _____	

DIÁRIO DE OBRA - CATOLÉ

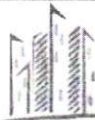

MATOS & ALMEIDA LTDA.

CNPJ: 01.816.139/0001-70.

PREFEITURA MUNICIPAL DE JAGUARIBE-CE

SECRETARIA DE EDUCAÇÃO E CULTURA

À CONTRATAÇÃO DE EMPRESA PARA CONSTRUÇÃO DE QUADRAS POLIESPORTIVAS NAS LOCALIDADES SITIO ILHA GRANDE E CATOLÉ, NO MUNICÍPIO DE JAGUARIBE-CE

CONTRATO Nº 20.03.03/2023

DATA: 07/01/2024	SEMANA: domingo	PERÍODO: 90	CONDIÇÃO DO TEMPO		
DIAS DECORRIDOS: 12	DIAS RESTANTES: 78	LIV/DIAR	MANHÃ	TARDE	NOITE
ART INC. Nº CE20231336958		001/2023	BOM	BOM	BOM
CNO: 90.017.55043/70			INSTÁVEL	INSTÁVEL	INSTÁVEL
ALVARÁ CONST. Nº 638/2024		PAG: 13	CHUVOSO	CHUVOSO	CHUVOSO
			S/ ATIVIDADE	S/ ATIVIDADE	S/ ATIVIDADE

EVOLUÇÃO DOS SERVIÇOS

DESCANSO SEMANAL

ACIDENTES/INCIDENTES DO TRABALHO

NÃO HOUE ACIDENTES

ANOTAÇÕES DA FISCALIZAÇÃO

RESPONSÁVEL PELA CONTRATADA

NOME: RAIMUNDO TEIXEIRA LIMA NETO
 CREA CE nº: 51765D
 ENGENHEIRO CIVIL

ASS: _____

RESPONSÁVEL PELA FISCALIZAÇÃO

DIÁRIO DE OBRA - CATOLÉ

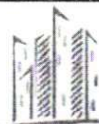

MATOS & ALMEIDA LTDA.
CNPJ: 01.816.139/0001-70.

PREFEITURA MUNICIPAL DE JAGUARIBE-CE
SECRETARIA DE EDUCAÇÃO E CULTURA

À CONTRATAÇÃO DE EMPRESA PARA CONSTRUÇÃO DE QUADRAS POLIESPORTIVAS NAS LOCALIDADES SITIO ILHA GRANDE E CATOLÉ, NO MUNICIPIO DE JAGUARIBE-CE

CONTRATO Nº 20.03.03/2023

DATA: 08/01/2024	SEMANA: segunda-feira	PERÍODO: 90	CONDIÇÃO DO TEMPO		
DIAS DECORRIDOS: 13	DIAS RESTANTES: 77	LIV/DIAR	MANHÃ	TARDE	NOITE
ART INC. Nº CE20231336958		001/2023 PAG: 14	BOM	BOM	BOM
CNO: 90.017.55043/70			INSTÁVEL	INSTÁVEL	INSTÁVEL
ALVARÁ CONST. Nº 638/2024			CHUVOSO	CHUVOSO	CHUVOSO
			S/ ATIVIDADE	S/ ATIVIDADE	S/ ATIVIDADE

EVOLUÇÃO DOS SERVIÇOS

EXECUÇÃO DE CHAPISCO
EXECUÇÃO DE ALVENARIA
EXECUÇÃO DE REBOCO

ACIDENTES/INCIDENTES DO TRABALHO

NÃO HOUE ACIDENTES

ANOTAÇÕES DA FISCALIZAÇÃO

MÃO DE OBRA:
2 (DOIS) PEDREIROS
2 (DOIS) SERVENTES

RESPONSÁVEL PELA CONTRATADA

NOME: RAIMUNDO TEIXEIRA LIMA NETO
CREA CE nº: 51765D
ENGENHEIRO CIVIL

ASS: _____

RESPONSÁVEL PELA FISCALIZAÇÃO

DIÁRIO DE OBRA - CATOLÉ

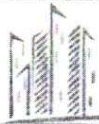

MATOS & ALMEIDA LTDA.
CNPJ: 01.816.139/0001-70.

PREFEITURA MUNICIPAL DE JAGUARIBE-CE
SECRETARIA DE EDUCAÇÃO E CULTURA

À CONTRATAÇÃO DE EMPRESA PARA CONSTRUÇÃO DE QUADRAS POLIESPORTIVAS NAS LOCALIDADES SÍTIO ILHA GRANDE E CATOLÉ, NO MUNICÍPIO DE JAGUARIBE-CE

CONTRATO Nº 20.03.03/2023

DATA: 09/01/2024	SEMANA: terça-feira	PERÍODO: 90	CONDIÇÃO DO TEMPO			
DIAS DECORRIDOS: 14	DIAS RESTANTES: 76	LIV/DIAR	MANHÃ	TARDE	NOITE	
ART INC. Nº CE20231336958		001/2023	BOM	BOM	BOM	
CNO: 90.017.55043/70			INSTÁVEL	INSTÁVEL	INSTÁVEL	
ALVARÁ CONST. Nº 638/2024			CHUVOSO	CHUVOSO	CHUVOSO	
		PAG: 15	S/ ATIVIDADE	S/ ATIVIDADE	S/ ATIVIDADE	

EVOLUÇÃO DOS SERVIÇOS

EXECUÇÃO DE CHAPISCO
EXECUÇÃO DE ALVENARIA
EXECUÇÃO DE REBOCO

ACIDENTES/INCIDENTES DO TRABALHO

NÃO HOUE ACIDENTES

ANOTAÇÕES DA FISCALIZAÇÃO

MÃO DE OBRA:
2 (DOIS) PEDREIROS
2 (DOIS) SERVENTES

RESPONSÁVEL PELA CONTRATADA

NOME: RAIMUNDO TEIXEIRA LIMA NETO
CREA CE nº: 51765D
ENGENHEIRO CIVIL

ASS: _____

RESPONSÁVEL PELA FISCALIZAÇÃO

DIÁRIO DE OBRA - CATOLÉ



MATOS & ALMEIDA LTDA.
CNPJ: 01.816.139/0001-70.

PREFEITURA MUNICIPAL DE JAGUARIBE-CE
SECRETARIA DE EDUCAÇÃO E CULTURA

À CONTRATAÇÃO DE EMPRESA PARA CONSTRUÇÃO DE QUADRAS POLIESPORTIVAS NAS LOCALIDADES SITIO ILHA GRANDE E CATOLÉ, NO MUNICÍPIO DE JAGUARIBE-CE

CONTRATO Nº 20.03.03/2023

DATA: 10/01/2024	SEMANA: quarta-feira	PERÍODO: 90	CONDIÇÃO DO TEMPO			
DIAS DECORRIDOS: 15	DIAS RESTANTES: 75	LIV/DIAR	MANHÃ	TARDE	NOITE	
ART INC. Nº CE20231336958		001/2023	BOM	BOM	BOM	
CNO: 90.017.55043/70			INSTÁVEL	INSTÁVEL	INSTÁVEL	
ALVARÁ CONST. Nº 638/2024			CHUVOSO	CHUVOSO	CHUVOSO	
		PAG: 16	S/ ATIVIDADE	S/ ATIVIDADE	S/ ATIVIDADE	

EVOLUÇÃO DOS SERVIÇOS

EXECUÇÃO DE CHAPISCO
EXECUÇÃO DE ALVENARIA
EXECUÇÃO DE REBOCO

ACIDENTES/INCIDENTES DO TRABALHO

NÃO HOUE ACIDENTES

ANOTAÇÕES DA FISCALIZAÇÃO

MÃO DE OBRA:
2 (DOIS) PEDREIROS
2 (DOIS) SERVENTES

RESPONSÁVEL PELA CONTRATADA

NOME: RAIMUNDO TEIXEIRA LIMA NETO
CREA CE nº: 51765D
ENGENHEIRO CIVIL

ASS: _____

RESPONSÁVEL PELA FISCALIZAÇÃO

(Handwritten signature)

DIÁRIO DE OBRA - CATOLÉ



MATOS & ALMEIDA LTDA.

CNPJ: 01.816.139/0001-70.

PREFEITURA MUNICIPAL DE JAGUARIBE-CE
SECRETARIA DE EDUCAÇÃO E CULTURA

À CONTRATAÇÃO DE EMPRESA PARA CONSTRUÇÃO DE QUADRAS POLIESPORTIVAS NAS LOCALIDADES SITIO ILHA GRANDE E CATOLÉ, NO MUNICIPIO DE JAGUARIBE-CE

CONTRATO Nº 20.03.03/2023

DATA:	SEMANA:	PERÍODO:	CONDIÇÃO DO TEMPO			
11/01/2024	quinta-feira	90				
DIAS DECORRIDOS:	DIAS RESTANTES:	LIV/DIAR	MANHÃ	TARDE	NOITE	
16	74					
ART INC. Nº CE20231336958		001/2023	BOM	BOM	BOM	
CNO: 90.017.55043/70			INSTÁVEL	INSTÁVEL	INSTÁVEL	
ALVARÁ CONST. Nº 638/2024		PAG: 17	CHUVOSO	CHUVOSO	CHUVOSO	
			S/ ATIVIDADE	S/ ATIVIDADE	S/ ATIVIDADE	

EVOLUÇÃO DOS SERVIÇOS

EXECUÇÃO DE PINTURA
EXECUÇÃO DE ALVENARIA
EXECUÇÃO DE REBOCO

ACIDENTES/INCIDENTES DO TRABALHO

NÃO HOUE ACIDENTES

ANOTAÇÕES DA FISCALIZAÇÃO

MÃO DE OBRA:
2 (DOIS) PEDREIROS
2 (DOIS) SERVENTES

RESPONSÁVEL PELA CONTRATADA

NOME: RAIMUNDO TEIXEIRA LIMA NETO
CREA CE nº: 51765D
ENGENHEIRO CIVIL

ASS: _____

RESPONSÁVEL PELA FISCALIZAÇÃO

DIÁRIO DE OBRA - CATOLÉ



MATOS & ALMEIDA LTDA.
CNPJ: 01.816.139/0001-70.

PREFEITURA MUNICIPAL DE JAGUARIBE-CE
SECRETARIA DE EDUCAÇÃO E CULTURA

À CONTRATAÇÃO DE EMPRESA PARA CONSTRUÇÃO DE QUADRAS POLIESPORTIVAS NAS LOCALIDADES SITIO ILHA GRANDE E CATOLÉ, NO MUNICÍPIO DE JAGUARIBE-CE

CONTRATO Nº 20.03.03/2023

DATA: 12/01/2024	SEMANA: sexta-feira	PERÍODO: 90	CONDIÇÃO DO TEMPO		
DIAS DECORRIDOS: 17	DIAS RESTANTES: 73	LIV/DIAR	MANHÃ	TARDE	NOITE
ART INC. Nº CE20231336958 CNO: 90.017.55043/70 ALVARÁ CONST. Nº 638/2024		001/2023	BOM	BOM	BOM
			INSTÁVEL	INSTÁVEL	INSTÁVEL
			CHUVOSO	CHUVOSO	CHUVOSO
		PAG: 18	S/ ATIVIDADE	S/ ATIVIDADE	S/ ATIVIDADE

EVOLUÇÃO DOS SERVIÇOS

EXECUÇÃO DE PINTURA
EXECUÇÃO DE ALVENARIA
EXECUÇÃO DE REBOCO

ACIDENTES/INCIDENTES DO TRABALHO

NÃO HOUE ACIDENTES

ANOTAÇÕES DA FISCALIZAÇÃO

MÃO DE OBRA:
2 (DOIS) PEDREIROS
2 (DOIS) SERVENTES

RESPONSÁVEL PELA CONTRATADA

NOME: RAIMUNDO TEIXEIRA LIMA NETO
CREA CE nº: 51765D
ENGENHEIRO CIVIL

ASS: _____

RESPONSÁVEL PELA FISCALIZAÇÃO

Raimundo Antonio Serra de Sousa Junior

MATOS & ALMEIDA LTDA

RUA ANTONIO GOMES DA SILVA Nº 342, BAIRRO EDMAR BARREIRA - JAGUARIBE - CE.

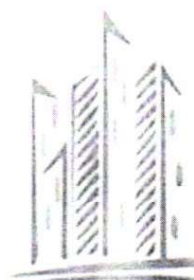

MATOS & ALMEIDA LTDA.

CNPJ:01.816.139/0001-70.

DIÁRIO DE OBRA

**À CONTRATAÇÃO DE EMPRESA PARA
CONSTRUÇÃO DE QUADRAS
POLIESPORTIVAS NAS LOCALIDADES
SÍTIO ILHA GRANDE E CATOLÉ, NO
MUNICÍPIO DE JAGUARIBE-CE**

CONTRATO Nº 20.03.03/2023

ART
Nº CE20231336958

26/12/2024 A 12/01/2024

DIÁRIO DE OBRA - ILHA GRANDE

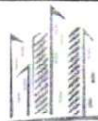

MATOS & ALMEIDA LTDA.

CNPJ:01.816.139/0001-70.

PREFEITURA MUNICIPAL DE JAGUARIBE-CE
SECRETARIA DE EDUCAÇÃO E CULTURA

À CONTRATAÇÃO DE EMPRESA PARA CONSTRUÇÃO DE QUADRAS POLIESPORTIVAS NAS LOCALIDADES SITIO ILHA GRANDE E CATOLÉ, NO MUNICÍPIO DE JAGUARIBE-CE

CONTRATO Nº 20.03.03/2023

DATA: 26/12/2023		PERÍODO: 90	CONDIÇÃO DO TEMPO		
DIAS DECORRIDOS:	DIAS RESTANTES:	LIV/DIAR	M.&NHÃ	TARDE	NOITE
ART INC. Nº CE20231336958 CNO: 90.017.55043/70 ALVARÁ CONST. Nº 638/2024		001/2023	BOM	BOM	BOM
			INSTÁVEL	INSTÁVEL	INSTÁVEL
			CHUVOSO	CHUVOSO	CHUVOSO
		PAG: 01	S/ ATIVIDADE	S/ ATIVIDADE	S/ ATIVIDADE

EVOLUÇÃO DOS SERVIÇOS

LOCAÇÃO DE OBRA
PLACA DE OBRA

ACIDENTES/INCIDENTES DO TRABALHO

NÃO HOUE ACIDENTES

ANOTAÇÕES DA FISCALIZAÇÃO

MÃO DE OBRA:
2 (DOIS) PEDREIROS
2 (DOIS) SERVENTES

RESPONSÁVEL PELA CONTRATADA

NOME: RAIMUNDO TEIXEIRA LIMA NETO
CREA CE nº: 51765D
ENGENHEIRO CIVIL

ASS: _____

RESPONSÁVEL PELA FISCALIZAÇÃO

Prefeitura Municipal de Jaguaribe - CE
 Rua ... nº ... - CEP: ...
 Telefone: ...

DIÁRIO DE OBRA - ILHA GRANDE



MATOS & ALMEIDA LTDA.
CNPJ: 01.816.139/0001-70.

PREFEITURA MUNICIPAL DE JAGUARIBE-CE
SECRETARIA DE EDUCAÇÃO E CULTURA

À CONTRATAÇÃO DE EMPRESA PARA CONSTRUÇÃO DE QUADRAS POLIESPORTIVAS NAS LOCALIDADES SÍTIO ILHA GRANDE E CATOLÉ, NO MUNICÍPIO DE JAGUARIBE-CE

CONTRATO Nº 20.03.03/2023

DATA: 27/12/2023	SEMANA: quarta-feira	PERÍODO: 90	CONDIÇÃO DO TEMPO		
DIAS DECORRIDOS: 1	DIAS RESTANTES: 89	LIV/DIAR	MANHÃ	TARDE	NOITE
ART INC. Nº CE20231336958 CNO: 90.017.55043/70 ALVARÁ CONST. Nº 638/2024		001/2023 PAG: 02	BOM	BOM	BOM
			INSTÁVEL	INSTÁVEL	INSTÁVEL
			CHUVOSO	CHUVOSO	CHUVOSO
			S/ ATIVIDADE	S/ ATIVIDADE	S/ ATIVIDADE

EVOLUÇÃO DOS SERVIÇOS

LOCAÇÃO DE OBRA
MOVIMENTO DE TERRA

ACIDENTES/INCIDENTES DO TRABALHO

NÃO HOUE ACIDENTES

ANOTAÇÕES DA FISCALIZAÇÃO

MÃO DE OBRA:
2 (DOIS) PEDREIROS
2 (DOIS) SERVENTES

RESPONSÁVEL PELA CONTRATADA

NOME: RAIMUNDO TEIXEIRA LIMA NETO
CREA CE nº: 51765D
ENGENHEIRO CIVIL

ASS: _____

RESPONSÁVEL PELA FISCALIZAÇÃO

DIÁRIO DE OBRA - ILHA GRANDE

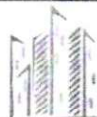

MATOS & ALMEIDA LTDA.
CNPJ: 01.816.139/0001-70.

PREFEITURA MUNICIPAL DE JAGUARIBE-CE
SECRETARIA DE EDUCAÇÃO E CULTURA

À CONTRATAÇÃO DE EMPRESA PARA CONSTRUÇÃO DE QUADRAS POLIESPORTIVAS NAS LOCALIDADES SITIO ILHA GRANDE E CATOLÉ, NO MUNICÍPIO DE JAGUARIBE-CE

CONTRATO Nº 20.03.03/2023

DATA: 28/12/2023	SEMANA: quinta-feira	PERÍODO: 90	CONDIÇÃO DO TEMPO		
DIAS DECORRIDOS: 2	DIAS RESTANTES: 88	LIV/DIAR	MANHÃ	TARDE	NOITE
ART INC. Nº CE20231336958 CNO: 90.017.55043/70 ALVARÁ CONST. Nº 638/2024		001/2023	BOM	BOM	BOM
			INSTÁVEL	INSTÁVEL	INSTÁVEL
			CHUVOSO	CHUVOSO	CHUVOSO
		PAG: 03	S/ ATIVIDADE	S/ ATIVIDADE	S/ ATIVIDADE

EVOLUÇÃO DOS SERVIÇOS

EXECUÇÃO DO MURO
MOVIMENTO DE TERRA

ACIDENTES/INCIDENTES DO TRABALHO

NÃO HOUE ACIDENTES

ANOTAÇÕES DA FISCALIZAÇÃO

MÃO DE OBRA:
2 (DOIS) PEDREIROS
2 (DOIS) SERVENTES

RESPONSÁVEL PELA CONTRATADA

NOME: RAIMUNDO TEIXEIRA LIMA NETO
CREA CE nº: 51765D
ENGENHEIRO CIVIL

ASS: _____

RESPONSÁVEL PELA FISCALIZAÇÃO

DIÁRIO DE OBRA - ILHA GRANDE



MATOS & ALMEIDA LTDA.
CNPJ: 01.816.139/0001-70.

PREFEITURA MUNICIPAL DE JAGUARIBE-CE
SECRETARIA DE EDUCAÇÃO E CULTURA

À CONTRATAÇÃO DE EMPRESA PARA CONSTRUÇÃO DE QUADRAS POLIESPORTIVAS NAS LOCALIDADES SÍTIO ILHA GRANDE E CATOLÉ, NO MUNICÍPIO DE JAGUARIBE-CE

CONTRATO Nº 20.03.03/2023

DATA: 29/12/2023	SEMANA: sexta-feira	PERÍODO: 90	CONDIÇÃO DO TEMPO		
DIAS DECORRIDOS: 3	DIAS RESTANTES: 87	LIV/DIAR	MANHÃ	TARDE	NOITE
ART INC. Nº CE20231336958		001/2023	BOM	BOM	BOM
CNO: 90.017.55043/70			INSTÁVEL	INSTÁVEL	INSTÁVEL
ALVARÁ CONST. Nº 638/2024			CHUVOSO	CHUVOSO	CHUVOSO
		PAG: 04	S/ ATIVIDADE	S/ ATIVIDADE	S/ ATIVIDADE

EVOLUÇÃO DOS SERVIÇOS

EXECUÇÃO DO MURO
MOVIMENTO DE TERRA

ACIDENTES/INCIDENTES DO TRABALHO

NÃO HOUE ACIDENTES

ANOTAÇÕES DA FISCALIZAÇÃO

MÃO DE OBRA:
2 (DOIS) PEDREIROS
2 (DOIS) SERVENTES

RESPONSÁVEL PELA CONTRATADA

NOME: RAIMUNDO TEIXEIRA LIMA NETO
CREA CE nº: 51765D
ENGENHEIRO CIVIL

ASS: _____

RESPONSÁVEL PELA FISCALIZAÇÃO

DIÁRIO DE OBRA - ILHA GRANDE



MATOS & ALMEIDA LTDA.

CNPJ: 01.816.139/0001-70.

PREFEITURA MUNICIPAL DE JAGUARIBE-CE

SECRETARIA DE EDUCAÇÃO E CULTURA

À CONTRATAÇÃO DE EMPRESA PARA CONSTRUÇÃO DE QUADRAS POLIESPORTIVAS NAS LOCALIDADES SITIO ILHA GRANDE E CATOLÉ, NO MUNICÍPIO DE JAGUARIBE-CE

CONTRATO Nº 20.03.03/2023

DATA: 30/12/2023	SEMANA: sábado	PERÍODO: 90	CONDIÇÃO DO TEMPO		
DIAS DECORRIDOS: 4	DIAS RESTANTES: 86	LIV/DIAR	MANHÃ	TARDE	NOITE
ART INC. Nº CE20231336958		001/2023	BOM	BOM	BOM
CNO: 90.017.55043/70			INSTÁVEL	INSTÁVEL	INSTÁVEL
ALVARÁ CONST. Nº 638/2024			CHUVOSO	CHUVOSO	CHUVOSO
		PAG: 05	S/ ATIVIDADE	S/ ATIVIDADE	S/ ATIVIDADE

EVOLUÇÃO DOS SERVIÇOS

DESCANSO SEMANAL

ACIDENTES/INCIDENTES DO TRABALHO

NÃO HOUE ACIDENTES

ANOTAÇÕES DA FISCALIZAÇÃO

RESPONSÁVEL PELA CONTRATADA

NOME: RAIMUNDO TEIXEIRA LIMA NETO
 CREA CE nº: 517650
 ENGENHEIRO CIVIL

ASS: _____

RESPONSÁVEL PELA FISCALIZAÇÃO

DIÁRIO DE OBRA - ILHA GRANDE



MATOS & ALMEIDA LTDA.

CNPJ: 01.816.139/0001-70.

PREFEITURA MUNICIPAL DE JAGUARIBE-CE

SECRETARIA DE EDUCAÇÃO E CULTURA

À CONTRATAÇÃO DE EMPRESA PARA CONSTRUÇÃO DE QUADRAS POLIESPORTIVAS NAS LOCALIDADES SÍTIO ILHA GRANDE E CATOLÉ, NO MUNICÍPIO DE JAGUARIBE-CE

CONTRATO Nº 20.03.03/2023

DATA: 31/12/2023	SEMANA: domingo	PERÍODO: 90	CONDIÇÃO DO TEMPO		
DIAS DECORRIDOS: 5	DIAS RESTANTES: 85	LIV/DIAR	MANHÃ	TARDE	NOITE
ART INC. Nº CE20231336958 CNO: 90.017.55043/70 ALVARÁ CONST. Nº 638/2024		001/2023	BOM INSTÁVEL CHUVOSO	BOM INSTÁVEL CHUVOSO	BOM INSTÁVEL CHUVOSO
		PAG: 06	S/ ATIVIDADE	S/ ATIVIDADE	S/ ATIVIDADE

EVOLUÇÃO DOS SERVIÇOS

DESCANSO SEMANAL

ACIDENTES/INCIDENTES DO TRABALHO

NÃO HOUVE ACIDENTES

ANOTAÇÕES DA FISCALIZAÇÃO

RESPONSÁVEL PELA CONTRATADA

NOME: RAIMUNDO TEIXEIRA LIMA NETO
 CREA CE nº: 51765D
 ENGENHEIRO CIVIL

ASS: _____

RESPONSÁVEL PELA FISCALIZAÇÃO

DIÁRIO DE OBRA - ILHA GRANDE



MATOS & ALMEIDA LTDA.

CNPJ: 01.816.139/0001-70.

PREFEITURA MUNICIPAL DE JAGUARIBE-CE
SECRETARIA DE EDUCAÇÃO E CULTURA

À CONTRATAÇÃO DE EMPRESA PARA CONSTRUÇÃO DE QUADRAS POLIESPORTIVAS NAS LOCALIDADES SITIO ILHA GRANDE E CATOLÉ, NO MUNICÍPIO DE JAGUARIBE-CE

CONTRATO Nº 20.03.03/2023

DATA: 01/01/2024	SEMANA: segunda-feira	PERÍODO: 90	CONDIÇÃO DO TEMPO		
DIAS DECORRIDOS: 6	DIAS RESTANTES: 84	LIV/DIAR	MANHÃ	TARDE	NOITE
ART INC. Nº CE20231336958		001/2023	BOM	BOM	BOM
CNO: 90.017.55043/70			INSTÁVEL	INSTÁVEL	INSTÁVEL
ALVARÁ CONST. Nº 638/2024			CHUVOSO	CHUVOSO	CHUVOSO
		PAG: 07	S/ ATIVIDADE	S/ ATIVIDADE	S/ ATIVIDADE

EVOLUÇÃO DOS SERVIÇOS

FERIADO

ACIDENTES/INCIDENTES DO TRABALHO

NÃO HOUVE ACIDENTES

ANOTAÇÕES DA FISCALIZAÇÃO

RESPONSÁVEL PELA CONTRATADA

NOME: RAIMUNDO TEIXEIRA LIMA NETO
CREA CE nº: 51765D
ENGENHEIRO CIVIL

ASS: _____

RESPONSÁVEL PELA FISCALIZAÇÃO

DIÁRIO DE OBRA - ILHA GRANDE



MATOS & ALMEIDA LTDA.
CNPJ: 01.816.139/0001-70.

PREFEITURA MUNICIPAL DE JAGUARIBE-CE
SECRETARIA DE EDUCAÇÃO E CULTURA

À CONTRATAÇÃO DE EMPRESA PARA CONSTRUÇÃO DE QUADRAS POLIESPORTIVAS NAS LOCALIDADES SÍTIO ILHA GRANDE E CATOLÉ, NO MUNICÍPIO DE JAGUARIBE-CE

CONTRATO Nº 20.03.03/2023

DATA: 02/01/2024	SEMANA: terça-feira	PERÍODO: 90	CONDIÇÃO DO TEMPO		
DIAS DECORRIDOS: 7	DIAS RESTANTES: 83	LIV/DIAR	MANHÃ	TARDE	NOITE
ART INC. Nº CE20231336958 CNO: 90.017.55043/70 ALVARÁ CONST. Nº 638/2024		001/2023	BOM	BOM	BOM
			INSTÁVEL	INSTÁVEL	INSTÁVEL
			CHUVOSO	CHUVOSO	CHUVOSO
		PAG: 08	S/ ATIVIDADE	S/ ATIVIDADE	S/ ATIVIDADE

EVOLUÇÃO DOS SERVIÇOS

EXECUÇÃO DE CHAPISCO
EXECUÇÃO DE ALVENARIA

ACIDENTES/INCIDENTES DO TRABALHO

NÃO HOUVE ACIDENTES

ANOTAÇÕES DA FISCALIZAÇÃO

MÃO DE OBRA:
2 (DOIS) PEDREIROS
2 (DOIS) SERVENTES

RESPONSÁVEL PELA CONTRATADA

NOME: RAIMUNDO TEIXEIRA LIMA NETO
CREA CE nº: 51765D
ENGENHEIRO CIVIL

ASS: _____

Raimundo Teixeira Lima Neto
ENG. CIVIL - RNº 01234567

RESPONSÁVEL PELA FISCALIZAÇÃO

Fernando Roberto de Oliveira Junior
Engenheiro Civil
RNº: 211875367-9

DIÁRIO DE OBRA - ILHA GRANDE



MATOS & ALMEIDA LTDA.
CNPJ: 01.816.139/0001-70.

PREFEITURA MUNICIPAL DE JAGUARIBE-CE
SECRETARIA DE EDUCAÇÃO E CULTURA

À CONTRATAÇÃO DE EMPRESA PARA CONSTRUÇÃO DE QUADRAS POLIESPORTIVAS NAS LOCALIDADES SÍTIO ILHA GRANDE E CATOLÉ, NO MUNICÍPIO DE JAGUARIBE-CE

CONTRATO Nº 20.03.03/2023

DATA:	SEMANA:	PERÍODO:	CONDIÇÃO DO TEMPO			
03/01/2024	quarta-feira	90	MANHÃ	TARDE	NOITE	
DIAS DECORRIDOS: 8	DIAS RESTANTES: 82	LIV/DIAR				
ART INC. Nº CE20231336958		001/2023	BOM	BOM	BOM	
CNO: 90.017.55043/70			INSTÁVEL	INSTÁVEL	INSTÁVEL	
ALVARÁ CONST. Nº 638/2024		PAG: 09	CHUVOSO	CHUVOSO	CHUVOSO	
			S/ ATIVIDADE	S/ ATIVIDADE	S/ ATIVIDADE	

EVOLUÇÃO DOS SERVIÇOS

EXECUÇÃO DE CHAPISCO
EXECUÇÃO DE ALVENARIA

ACIDENTES/INCIDENTES DO TRABALHO

NÃO HOUE ACIDENTES

ANOTAÇÕES DA FISCALIZAÇÃO

MÃO DE OBRA:
2 (DOIS) PEDREIROS
2 (DOIS) SERVENTES

RESPONSÁVEL PELA CONTRATADA

NOME: RAIMUNDO TEIXEIRA LIMA NETO
CREA CE nº: 51765D
ENGENHEIRO CIVIL

ASS: _____

 Raimundo Teixeira Lima Neto
 Eng. CIV. RNº- 061237152-2
 CREA-CE 51765

RESPONSÁVEL PELA FISCALIZAÇÃO

 Fernando Almeida Lima
 de Oliveira Junior
 Engenheiro Civil
 RNº: 212670261-9

MATOS & ALMEIDA LTDA

RUA ANTONIO GOMES DA SILVA Nº 342, BAIRRO EDMAR BARREIRA - JAGUARIBE - CE.

DIÁRIO DE OBRA - ILHA GRANDE



MATOS & ALMEIDA LTDA.

CNPJ: 01.816.139/0001-70.

PREFEITURA MUNICIPAL DE JAGUARIBE-CE

SECRETARIA DE EDUCAÇÃO E CULTURA

À CONTRATAÇÃO DE EMPRESA PARA CONSTRUÇÃO DE QUADRAS POLIESPORTIVAS NAS LOCALIDADES SITIO ILHA GRANDE E CATOLÉ, NO MUNICIPIO DE JAGUARIBE-CE

CONTRATO Nº 20.03.03/2023

DATA:	SEMANA:	PERÍODO:	CONDIÇÃO DO TEMPO			
DIAS DECORRIDOS:	DIAS RESTANTES:	LIV/DIAR	MANHÃ	TARDE	NOITE	
04/01/2024	quinta-feira	90				
9	81		BOM	BOM	BOM	
ART INC. Nº CE20231336958		001/2023	INSTÁVEL	INSTÁVEL	INSTÁVEL	
CNO: 90.017.55043/70			CHUVOSO	CHUVOSO	CHUVOSO	
ALVARÁ CONST. Nº 638/2024		PAG: 10	S/ ATIVIDADE	S/ ATIVIDADE	S/ ATIVIDADE	

EVOLUÇÃO DOS SERVIÇOS

EXECUÇÃO DE CHAPISCO
EXECUÇÃO DE ALVENARIA

ACIDENTES/INCIDENTES DO TRABALHO

NÃO HOUE ACIDENTES

ANOTAÇÕES DA FISCALIZAÇÃO

MÃO DE OBRA:
2 (DOIS) PEDREIROS
2 (DOIS) SERVENTES

RESPONSÁVEL PELA CONTRATADA

NOME: RAIMUNDO TEIXEIRA LIMA NETO
CREA CE nº: 51765D
ENGENHEIRO CIVIL

ASS: _____

Raimundo Teixeira Lima Neto
PNG Nº 51765D
CREA-CE 51765D

RESPONSÁVEL PELA FISCALIZAÇÃO

Fernando Afonso Serra
de Oliveira Junior
Engenheiro Civil
CNPJ: 01.8875362-9

DIÁRIO DE OBRA - ILHA GRANDE



MATOS & ALMEIDA LTDA.
CNPJ: 01.816.139/0001-70.

PREFEITURA MUNICIPAL DE JAGUARIBE-CE
SECRETARIA DE EDUCAÇÃO E CULTURA

À CONTRATAÇÃO DE EMPRESA PARA CONSTRUÇÃO DE QUADRAS POLIESPORTIVAS NAS LOCALIDADES SITIO ILHA GRANDE E CATOLÉ, NO MUNICIPIO DE JAGUARIBE-CE

CONTRATO Nº 20.03.03/2023

DATA: 05/01/2024	SEMANA: sexta-feira	PERÍODO: 90	CONDIÇÃO DO TEMPO		
DIAS DECORRIDOS: 10	DIAS RESTANTES: 80	LIV/DIAR 001/2023	MANHÃ	TARDE	NOITE
ART INC. Nº CE20231336958 CNO: 90.017.55043/70 ALVARÁ CONST. Nº 638/2024			PAG: 11	BOM INSTÁVEL CHUVOSO S/ ATIVIDADE	BOM INSTÁVEL CHUVOSO S/ ATIVIDADE

EVOLUÇÃO DOS SERVIÇOS

EXECUÇÃO DE CHAPISCO
EXECUÇÃO DE ALVENARIA

ACIDENTES/INCIDENTES DO TRABALHO

NÃO HOUE ACIDENTES

ANOTAÇÕES DA FISCALIZAÇÃO

MÃO DE OBRA:
2 (DOIS) PEDREIROS
2 (DOIS) SERVENTES

RESPONSÁVEL PELA CONTRATADA

NOME: RAIMUNDO TEIXEIRA LIMA NETO
CREA CE nº: 51765D
ENGENHEIRO CIVIL

ASS: _____

 Raimundo Teixeira Lima Neto
 ENG. CIVIL RNP 061237152-9
 CREA-CE 51765D

RESPONSÁVEL PELA FISCALIZAÇÃO

 Fernando Antonio Serra
 de Oliveira Junior
 Engenheiro Civil
 RNP: 211870307-9

MATOS & ALMEIDA LTDA

RUA ANTONIO GOMES DA SILVA Nº 342. BAIRRO EDMAR BARREIRA - JAGUARIBE - CE.

DIÁRIO DE OBRA - ILHA GRANDE



MATOS & ALMEIDA LTDA.
CNPJ: 01.816.139/0001-70.

PREFEITURA MUNICIPAL DE JAGUARIBE-CE
SECRETARIA DE EDUCAÇÃO E CULTURA

À CONTRATAÇÃO DE EMPRESA PARA CONSTRUÇÃO DE QUADRAS POLIESPORTIVAS NAS LOCALIDADES SITIO ILHA GRANDE E CATOLÉ, NO MUNICIPIO DE JAGUARIBE-CE

CONTRATO Nº 20.03.03/2023

DATA:	SEMANA:	PERÍODO:	CONDIÇÃO DO TEMPO			
06/01/2024	sábado	90				
DIAS DECORRIDOS:	DIAS RESTANTES:	LIV/DIAR	MANHÃ	TARDE	NOITE	
11	79					
ART INC. Nº CE20231336958		001/2023	BOM	BOM	BOM	
CNO: 90.017.55043/70			INSTÁVEL	INSTÁVEL	INSTÁVEL	
ALVARÁ CONST. Nº 638/2024		PAG: 12	CHUVOSO	CHUVOSO	CHUVOSO	
			S/ ATIVIDADE	S/ ATIVIDADE	S/ ATIVIDADE	

EVOLUÇÃO DOS SERVIÇOS

DESCANSO SEMANAL

ACIDENTES/INCIDENTES DO TRABALHO

NÃO HOUE ACIDENTES

ANOTAÇÕES DA FISCALIZAÇÃO

RESPONSÁVEL PELA CONTRATADA	RESPONSÁVEL PELA FISCALIZAÇÃO
<p>NOME: RAIMUNDO TEIXEIRA LIMA NETO CREA CE nº: 51765D ENGENHEIRO CIVIL</p> <p>ASS: </p> <p style="font-size: small; text-align: center;">Raimundo Teixeira Lima Neto ENG. CIVIL - RUA... 51765-2 JAGUARIBE - CE</p>	<p style="font-size: small;">Fernando Antonio Serra de Oliveira Junior Engenheiro Civil CREA: 224670369-9</p>

DIÁRIO DE OBRA - ILHA GRANDE



MATOS & ALMEIDA LTDA.
CNPJ: 01.816.139/0001-70.

PREFEITURA MUNICIPAL DE JAGUARIBE-CE
SECRETARIA DE EDUCAÇÃO E CULTURA

À CONTRATAÇÃO DE EMPRESA PARA CONSTRUÇÃO DE QUADRAS POLIESPORTIVAS NAS LOCALIDADES SITIO ILHA GRANDE E CATOLÉ, NO MUNICIPIO DE JAGUARIBE-CE

CONTRATO Nº 20.03.03/2023

DATA: 07/01/2024	SEMANA: domingo	PERÍODO: 90	CONDIÇÃO DO TEMPO		
DIAS DECORRIDOS: 12	DIAS RESTANTES: 78	LIV/DIAR 001/2023	MANHÃ	TARDE	NOITE
ART INC. Nº CE20231336958 CNO: 90.017.55043/70 ALVARÁ CONST. Nº 638/2024			BOM INSTÁVEL CHUVOSO S/ ATIVIDADE	BOM INSTÁVEL CHUVOSO S/ ATIVIDADE	BOM INSTÁVEL CHUVOSO S/ ATIVIDADE
				PAG: 13	

EVOLUÇÃO DOS SERVIÇOS

DESCANSO SEMANAL

ACIDENTES/INCIDENTES DO TRABALHO

NÃO HOUVE ACIDENTES

ANOTAÇÕES DA FISCALIZAÇÃO

RESPONSÁVEL PELA CONTRATADA

RESPONSÁVEL PELA FISCALIZAÇÃO

NOME: RAIMUNDO TEIXEIRA LIMA NETO
CREA CE n°: 51765D
ENGENHEIRO CIVIL

ASS: _____

Raimundo Teixeira Lima Neto
ENG. CIVIL - Nº 51765D
CREA/CE 51765D

 Fernando de Oliveira Junior
 Engenheiro Civil
 CREA: 215470363-9

MATOS & ALMEIDA LTDA

RUA ANTONIO GOMES DA SILVA Nº 342, BAIRRO EDMAR BARREIRA - JAGUARIBE - CE.

DIÁRIO DE OBRA - ILHA GRANDE



MATOS & ALMEIDA LTDA.
CNPJ: 01.816.139/0001-70.

PREFEITURA MUNICIPAL DE JAGUARIBE-CE
SECRETARIA DE EDUCAÇÃO E CULTURA

À CONTRATAÇÃO DE EMPRESA PARA CONSTRUÇÃO DE QUADRAS POLIESPORTIVAS NAS LOCALIDADES SITIO ILHA GRANDE E CATOLÉ, NO MUNICÍPIO DE JAGUARIBE-CE

CONTRATO Nº 20.03.03/2023

DATA: 08/01/2024	SEMANA: segunda-feira	PERÍODO: 90	CONDIÇÃO DO TEMPO			
DIAS DECORRIDOS: 13	DIAS RESTANTES: 77	LIV/DIAR 001/2023	MANHÃ	TARDE	NOITE	
ART INC. Nº CE20231336958 CNO: 90.017.55043/70 ALVARÁ CONST. Nº 638/2024			PAG: 14	BOM INSTÁVEL CHUVOSO S/ ATIVIDADE	BOM INSTÁVEL CHUVOSO S/ ATIVIDADE	BOM INSTÁVEL CHUVOSO S/ ATIVIDADE

EVOLUÇÃO DOS SERVIÇOS

EXECUÇÃO DE CHAPISCO
EXECUÇÃO DE ALVENARIA
EXECUÇÃO DE REBOCO

ACIDENTES/INCIDENTES DO TRABALHO

NÃO HOUE ACIDENTES

ANOTAÇÕES DA FISCALIZAÇÃO

MÃO DE OBRA:
2 (DOIS) PEDREIROS
2 (DOIS) SERVENTES

RESPONSÁVEL PELA CONTRATADA

NOME: RAIMUNDO TEIXEIRA LIMA NETO
CREA CE nº: 51765D
ENGENHEIRO CIVIL

ASS: _____

Raimundo Teixeira Lima Neto
ENGENHEIRO CIVIL - RNº 061207463-2
CNPJ: 01.816.139/0001-70

RESPONSÁVEL PELA FISCALIZAÇÃO

Fernando Brito de Oliveira Junior
Engenheiro Civil
CNPJ: 22.107.020-9

DIÁRIO DE OBRA - ILHA GRANDE



MATOS & ALMEIDA LTDA.
CNPJ:01.816.139/0001-70.

PREFEITURA MUNICIPAL DE JAGUARIBE-CE
SECRETARIA DE EDUCAÇÃO E CULTURA

À CONTRATAÇÃO DE EMPRESA PARA CONSTRUÇÃO DE QUADRAS POLIESPORTIVAS NAS LOCALIDADES SÍTIO ILHA GRANDE E CATOLÉ, NO MUNICÍPIO DE JAGUARIBE-CE

CONTRATO Nº 20.03.03/2023

DATA: 09/01/2024	SEMANA: terça-feira	PERÍODO: 90	CONDIÇÃO DO TEMPO			
DIAS DECORRIDOS: 14	DIAS RESTANTES: 76	LIV/DIAR 001/2023	MANHÃ	TARDE	NOITE	
ART INC. Nº CE20231336958 CNO: 90.017.55043/70 ALVARÁ CONST. Nº 638/2024			PAG: 15	BOM INSTÁVEL CHUVOSO S/ ATIVIDADE	BOM INSTÁVEL CHUVOSO S/ ATIVIDADE	BOM INSTÁVEL CHUVOSO S/ ATIVIDADE

EVOLUÇÃO DOS SERVIÇOS

EXECUÇÃO DE CHAPISCO
EXECUÇÃO DE ALVENARIA
EXECUÇÃO DE REBOCO

ACIDENTES/INCIDENTES DO TRABALHO

NÃO HOUE ACIDENTES

ANOTAÇÕES DA FISCALIZAÇÃO

MÃO DE OBRA:
2 (DOIS) PEDREIROS
2 (DOIS) SERVENTES

RESPONSÁVEL PELA CONTRATADA

NOME: RAIMUNDO TEIXEIRA LIMA NETO
CREA CE n°: 51765D
ENGENHEIRO CIVIL

ASS: _____

Raimundo Teixeira Lima Neto
Engenheiro Civil RNP 0512374922
CREA-CE 51765D

RESPONSÁVEL PELA FISCALIZAÇÃO

Fernando de Oliveira Junior
Engenheiro Civil
RNP 011670303-9

DIÁRIO DE OBRA - ILHA GRANDE



MATOS & ALMEIDA LTDA.

CNPJ: 01.816.139/0001-70.

PREFEITURA MUNICIPAL DE JAGUARIBE-CE

SECRETARIA DE EDUCAÇÃO E CULTURA

À CONTRATAÇÃO DE EMPRESA PARA CONSTRUÇÃO DE QUADRAS POLIESPORTIVAS NAS LOCALIDADES SÍTIO ILHA GRANDE E CATOLÉ, NO MUNICÍPIO DE JAGUARIBE-CE

CONTRATO Nº 20.03.03/2023

DATA:	SEMANA:	PERÍODO:	CONDIÇÃO DO TEMPO			
10/01/2024	quarta-feira	90	MANHÃ	TARDE	NOITE	
DIAS DECORRIDOS: 15	DIAS RESTANTES: 75	LIV/DIAR	BOM	BOM	BOM	
ART INC. Nº CE20231336958 CNO: 90.017.55043/70 ALVARÁ CONST. Nº 638/2024		001/2023	INSTÁVEL	INSTÁVEL	INSTÁVEL	
		PAG: 16	CHUVOSO	CHUVOSO	CHUVOSO	
		S/ ATIVIDADE	S/ ATIVIDADE	S/ ATIVIDADE		

EVOLUÇÃO DOS SERVIÇOS

EXECUÇÃO DE CHAPISCO
 EXECUÇÃO DE ALVENARIA
 EXECUÇÃO DE REBOCO

ACIDENTES/INCIDENTES DO TRABALHO

NÃO HOUE ACIDENTES

ANOTAÇÕES DA FISCALIZAÇÃO

MÃO DE OBRA:
 2 (DOIS) PEDREIROS
 2 (DOIS) SERVENTES

RESPONSÁVEL PELA CONTRATADA

NOME: RAIMUNDO TEIXEIRA LIMA NETO
 CREA CE nº: 51765D
 ENGENHEIRO CIVIL

ASS: _____

Raimundo Teixeira Lima Neto
 ENG. CIVIL - RNP 061237152-2
 CREA-GE 51765

RESPONSÁVEL PELA FISCALIZAÇÃO

 Fernando Antonio Serra
 de Oliveira Junior
 Engenheiro Civil
 RNP: 221678362-9

DIÁRIO DE OBRA - ILHA GRANDE



MATOS & ALMEIDA LTDA.
CNPJ: 01.816.139/0001-70.

PREFEITURA MUNICIPAL DE JAGUARIBE-CE
SECRETARIA DE EDUCAÇÃO E CULTURA

À CONTRATAÇÃO DE EMPRESA PARA CONSTRUÇÃO DE QUADRAS POLIESPORTIVAS NAS LOCALIDADES SÍTIO ILHA GRANDE E CATOLÉ, NO MUNICÍPIO DE JAGUARIBE-CE

CONTRATO Nº 20.03.03/2023

DATA: 11/01/2024	SEMANA: quinta-feira	PERÍODO: 90	CONDIÇÃO DO TEMPO			
DIAS DECORRIDOS: 16	DIAS RESTANTES: 74	LIV/DIAR 001/2023	MANHÃ	TARDE	NOITE	
ART INC. Nº CE20231336958 CNO: 90.017.55043/70 ALVARÁ CONST. Nº 638/2024			PAG: 17	BOM INSTÁVEL CHUVOSO S/ ATIVIDADE	BOM INSTÁVEL CHUVOSO S/ ATIVIDADE	BOM INSTÁVEL CHUVOSO S/ ATIVIDADE

EVOLUÇÃO DOS SERVIÇOS

EXECUÇÃO DE PINTURA
EXECUÇÃO DE ALVENARIA
EXECUÇÃO DE REBOCO

ACIDENTES/INCIDENTES DO TRABALHO

NÃO HOUE ACIDENTES

ANOTAÇÕES DA FISCALIZAÇÃO

MÃO DE OBRA:
2 (DOIS) PEDREIROS
2 (DOIS) SERVENTES

RESPONSÁVEL PELA CONTRATADA	RESPONSÁVEL PELA FISCALIZAÇÃO
<p>NOME: RAIMUNDO TEIXEIRA LIMA NETO CREA CE nº: 51765D ENGENHEIRO CIVIL</p> <p>ASS: Raimundo Teixeira Lima Neto Eng. Civil - CREA - 51765D</p>	<p> Fernando Antonio Lorta de Oliveira Junior Engenheiro Civil CREA - 51765D-9</p>

DIÁRIO DE OBRA - ILHA GRANDE



MATOS & ALMEIDA LTDA.
CNPJ: 01.816.139/0001-70.

PREFEITURA MUNICIPAL DE JAGUARIBE-CE
SECRETARIA DE EDUCAÇÃO E CULTURA

À CONTRATAÇÃO DE EMPRESA PARA CONSTRUÇÃO DE QUADRAS POLIESPORTIVAS NAS LOCALIDADES SÍTIO ILHA GRANDE E CATOLÉ, NO MUNICÍPIO DE JAGUARIBE-CE

CONTRATO Nº 20.03.03/2023

DATA: 12/01/2024	SEMANA: sexta-feira	PERÍODO: 90	CONDIÇÃO DO TEMPO		
DIAS DECORRIDOS: 17	DIAS RESTANTES: 73	LIV/DIAR 001/2023	MANHÃ	TARDE	NOITE
ART INC. Nº CE20231336958 CNO: 90.017.55043/70 ALVARÁ CONST. Nº 638/2024			BOM	BOM	BOM
			INSTÁVEL	INSTÁVEL	INSTÁVEL
			CHUVOSO	CHUVOSO	CHUVOSO
PAG: 18			S/ ATIVIDADE	S/ ATIVIDADE	S/ ATIVIDADE

EVOLUÇÃO DOS SERVIÇOS

EXECUÇÃO DE PINTURA
EXECUÇÃO DE ALVENARIA
EXECUÇÃO DE REBOCO

ACIDENTES/INCIDENTES DO TRABALHO

NÃO HOUVE ACIDENTES

ANOTAÇÕES DA FISCALIZAÇÃO

MÃO DE OBRA:
2 (DOIS) PEDREIROS
2 (DOIS) SERVENTES

RESPONSÁVEL PELA CONTRATADA

NOME: RAIMUNDO TEIXEIRA LIMA NETO
CREA CE nº: 51765D
ENGENHEIRO CIVIL

ASS:
Raimundo Teixeira Lima Neto
ENG. CIVIL / RNP 261227152-2
CREA CE 51765

RESPONSÁVEL PELA FISCALIZAÇÃO

Fernando Antonio Seabra de Oliveira Junior
FERNANDO ANTONIO SEABRA DE OLIVEIRA JUNIOR
de Oliveira Junior
Engenheiro Civil
RNP: 211200263-9