

Estado do Ceará
MUNICÍPIO: JAGUARIBE
PREFEITURA MUNICIPAL DE JAGUARIBE
CNPJ: 07.443.708/0001-66

UNIDADE GESTORA

FUNDO MUNICIPAL DE EDUCAÇÃO

PROCESSO DE PAGAMENTO
Restos a Pagar Exercício 2023

Nº 01.07.0018

Nº EMPENHO	DATA EMISSÃO	DATA PAGAMENTO	VALOR PAGAMENTO (R\$)
26.12.0021	26/12/2023	01/07/2024	10.000,00

CREDOR

MATOS & ALMEIDA LTDA.

FUNCIONAL PROGRAMATICA E FONTE DE RECURSO

ÓRGÃO: 05 SECRETARIA DA EDUCACAO E CULTURA
U. ORCAMENT.: 05.07 FUNDO MUNICIPAL DE EDUCACAO E CULTURA
FUNÇÃO: 12 EDUCAÇÃO
SUBFUNÇÃO: 361 ENSINO FUNDAMENTAL
PROGRAMA: 0008 PADROES BASICOS DE FUNCIONAMENTO DAS ESCOLAS DO ENSINO
PROJETO: 1.005 CONSTRUCAO, AMPLIACAO, REFORMA E APARELHAGEM DE UNIDADES ESCOLARES DO ENSINO FUNDAMENTAL
NATUREZA: 4.4.90.51.00 OBRAS E INSTALAÇÕES
F. RECURSO: 15.00.10 RECEITAS DE IMPOSTOS E DE TRANSFERÊNCIA DE IMPOSTOS – EDUCAÇ
TIPO CRÉDITO:

HISTÓRICO

CONTRATAÇÃO DE EMPRESA PARA CONSTRUÇÃO DE QUADRAS POLIESPORTIVAS NAS LOCALIDADES DE ILHA GRANDE E CATOLÉ, CONFORME CONTRATO Nº 20.03.03/2023, JUNTO A SECRETARIA DE EDUCAÇÃO E CULTURA, DO MUNICÍPIO DE JAGUARIBE/CE. REFERENTE A NF Nº 323

CONTA BANCÁRIA	TIPO DOCUMENTO	Nº DOCUMENTO	VALOR DOC. (R\$)
B.B 1.124-X (F.M.E)	OUTROS	552199000	10.000,00

NOTA DE PAGAMENTO - Nº 01.07.0018

RESTOS A PAGAR

DADOS DO EMPENHO

NÚMERO	DATA EMISSÃO	TIPO	VALOR N.E. (R\$)	MODALIDADE / Nº LICITAÇÃO	Nº CONTRATO
26120021	26/12/2023	GLOBAL	115.000,00	CONCORRENCIA PUBLICA / 20.03.03/2023	20.03.03/2023

FUNCIONAL PROGRAMATICA E FONTE DE RECURSO

ÓRGÃO: 05 SECRETARIA DA EDUCACAO E CULTURA
U. ORCAMENT.: 05.07 FUNDO MUNICIPAL DE EDUCACAO E CULTURA
FUNÇÃO: 12 EDUCAÇÃO
SUBFUNÇÃO: 361 ENSINO FUNDAMENTAL
PROGRAMA: 0008 PADROES BASICOS DE FUNCIONAMENTO DAS ESCOLAS DO ENSINO
PROJETO: 1.005 CONSTRUCAO, AMPLIACAO, REFORMA E APARELHAGEM DE UNIDADES ESCOLARES DO ENSINO FUNDAMENTAL
NATUREZA: 4.4.90.51.00 OBRAS E INSTALAÇÕES
FONTE: 15.00.100100 RECEITAS DE IMPOSTOS E DE TRANSFERÊNCIA DE IMPOSTOS – EDUCAÇÃO

DADOS DO CREDOR

NOME: MATOS & ALMEIDA LTDA.
ENDEREÇO: RUA ANTONIO GOMES DA SILVA, 342 - EDMAR BARREIRA - JAGUARIBE CE
C N P J: 01.816.139/0001-70 C G F: 63475 INSC.MUN.: 3535 TELEFONE:

DADOS DO PAGAMENTO

Nº PROCESSO	SALDO ANTERIOR (R\$)	VALOR DESTE PAGTO. (R\$)	SALDO DISPONIVEL (R\$)
01070018	101.584,25	10.000,00	91.584,25
DATA	VALOR BRUTO (R\$)	VALOR RETIDO (R\$)	VALOR LIQUIDO (R\$)
01/07/2024	10.000,00	0,00	10.000,00
COMPETÊNCIA	PRINCIPAL (R\$)	JUROS E MULTA (R\$)	
12/2023	10.000,00	0,00	-----

HISTÓRICO DO PAGAMENTO

CONTRATAÇÃO DE EMPRESA PARA CONSTRUÇÃO DE QUADRAS POLIESPORTIVAS NAS LOCALIDADES DE ILHA GRANDE E CATOLÉ, CONFORME CONTRATO Nº 20.03.03/2023, JUNTO A SECRETARIA DE EDUCAÇÃO E CULTURA, DO MUNICÍPIO DE JAGUARIBE/CE. REFERENTE A NF Nº 323

CERTIFICAÇÃO DO PAGAMENTO

EU, **LUCIANO COSTA DA SILVA**, TESOUREIRO(A) DO(A) **FUNDO MUNICIPAL DE EDUCACAO E CULTURA**, POR ORDEM DO(A) ORDENADOR(A) DE DESPESA SENHOR(A) **FRANCISCO ELDER CAVALCANTE BARROSO**, CERTIFICO QUE DEI CUMPRIMENTO A REALIZAÇÃO DO PAGAMENTO DA DESPESA ORA DESCRITA, APÓS VERIFICADA A DISPONIBILIDADE(S) FINANCEIRA(S) NA(S) CONTA(S) BANCÁRIA(S) A SEGUIR INDICADA(S):

CONTA BANCÁRIA	TIPO DOCUMENTO	Nº DOCUMENTO	VAL. DOCUMENTO (R\$)
B.B 1.124-X (F.M.E)	OUTROS	552199000	10.000,00

Jaguaribe, 1 de Julho de 2024

FRANCISCO ELDER CAVALCANTE BARROSO
ORDENADOR(A)

NOTA DE SUB EMPENHO DE RESTOS A PAGAR - Nº 01.07.0018

DADOS DO EMPENHO

NÚMERO	DATA EMISSÃO	TIPO	VALOR N.E. (R\$)	MODALIDADE / Nº LICITAÇÃO	Nº CONTRATO
26.12.0021	26/12/2023	GLOBAL	115.000,00	CONCORRENCIA PUBLICA / 20.03.03/2023	20.03.03/2023

FUNCIONAL PROGRAMATICA E FONTE DE RECURSO

ÓRGÃO: 05 SECRETARIA DA EDUCACAO E CULTURA
U. ORCAMENT.: 05.07 FUNDO MUNICIPAL DE EDUCACAO E CULTURA
FUNÇÃO: 12 EDUCAÇÃO
SUBFUNÇÃO: 361 ENSINO FUNDAMENTAL
PROGRAMA: 0008
PROJETO: 1.005 INSTALAÇÃO DE BIBLIOTECAS NAS ESCOLAS DO ENSINO FUNDAMENTAL
NATUREZA: 4.4.90.51.00 OBRAS E INSTALAÇÕES
FONTE: 15.00.100100 RECEITAS DE IMPOSTOS E DE TRANSFERÊNCIA DE IMPOSTOS – EDUCAÇÃO
TIPO CRÉDITO:

DADOS DO CREDOR

NOME: MATOS & ALMEIDA LTDA.
ENDEREÇO: RUA ANTONIO GOMES DA SILVA, 342 - EDMAR BARREIRA - JAGUARIBE CE
C N P J: 01.816.139/0001-70 **C G F:** 63475 **INSC.MUN.:** 3535 **TELEFONE:**

MOVIMENTAÇÃO DE SUB-EMPENHO

Nº PROCESSO	DATA	SALDO ANTERIOR (R\$)	VALOR DESTA PAGTO. (R\$)	SALDO DISPONIVEL (R\$)
01.07.0018	01/07/2024	101.584,25	10.000,00	91.584,25

HISTÓRICO

CONTRATAÇÃO DE EMPRESA PARA CONSTRUÇÃO DE QUADRAS POLIESPORTIVAS NAS LOCALIDADES DE ILHA GRANDE E CATOLÉ, CONFORME CONTRATO Nº 20.03.03/2023, JUNTO A SECRETARIA DE EDUCAÇÃO E CULTURA, DO MUNICÍPIO DE JAGUARIBE/CE. REFERENTE A NF Nº 323

A DOCUMENTAÇÃO QUE HABILITA O PRESENTE PROCESSO DE PAGAMENTO, ENCONTRA-SE ANEXADA AO PROCESSO Nº **15030017 DE 15/03/2024**

Jaguaribe, 1 de Julho de 2024



FRANCISCO ELDER CAVALCANTE BARROSO
ORDENADOR(A)

NOTA DE LIQUIDAÇÃO DE RESTOS A PAGAR - Nº 000054

DADOS DO EMPENHO ORIGINAL

DATA EMISSÃO	Nº EMPENHO	VALOR N.E. (R\$)	VALOR ANULADO (R\$)	TIPO
26/12/2023	26.12.0021	115.000,00	0,00	GLOBAL

FUNCIONAL PROGRAMATICA E FONTE DE RECURSO

ÓRGÃO: 05 SECRETARIA DA EDUCACAO E CULTURA
U. ORCAMENT.: 05.07 FUNDO MUNICIPAL DE EDUCACAO E CULTURA
FUNÇÃO: 12 EDUCAÇÃO
SUBFUNÇÃO: 361 ENSINO FUNDAMENTAL
PROGRAMA: 0008 PADROES BASICOS DE FUNCIONAMENTO DAS ESCOLAS DO ENSINO
PROJETO: 1.005 CONSTRUCAO, AMPLIACAO, REFORMA E APARELHAGEM DE UNIDADES ESCOLARES DO ENSINO FUNDAME
NATUREZA: 4.4.90.51.00 OBRAS E INSTALAÇÕES
FONTE: 15.00.100100 RECEITAS DE IMPOSTOS E DE TRANSFERÊNCIA DE IMPOSTOS – EDUCAÇÃO
TIPO CRÉDITO:

DADOS DO CREDOR

NOME: MATOS & ALMEIDA LTDA.
ENDEREÇO: RUA ANTONIO GOMES DA SILVA, 342 - EDMAR BARREIRA - JAGUARIBE CE
C N P J: 01.816.139/0001-70 **C G F:** 63475 **INSC.MUN.:** 3535 **Telefone:**

DADOS DA LIQUIDAÇÃO

DATA DA LIQUIDAÇÃO 01/07/2024	VALOR LIQUIDADO: (R\$) 113.858,44	VALOR DO DESCONTO: (R\$) 0,00	TIPO DA LIQUIDAÇÃO: COM NOTA FISCAL
TIPO DA NOTA FISCAL: SERVIÇO	SUB TIPO DA NOTA FISCAL: ELETRÔNICA FORA DO PADRÃO	Nº DA NOTA FISCAL: 323	Nº DOS FORMULÁRIOS: 1
DATA DA EMISSÃO DA NOTA: 17/01/2024	DATA LIMITE PARA EXPEDIÇÃO: 17/01/2024	SÉRIE DA NOTA: E	SÉRIE DO SELO DE AUTENTICIDADE: INTERNETCE
Nº DO PROTOCOLO DE AUTORIZAÇÃO:	SÉRIE DO SELO: 0	Nº DO SELO FISCAL:	OBS:
CHAVE DE ACESSO: 0	CHAVE DE VERIFICAÇÃO: RDHLJ9WYBFVZUNE6C725QLOATMX		

HISTÓRICO DA LIQUIDAÇÃO

REFERENTE AO 1º BOLETIM DE MEDIÇÃO DA CONTRATAÇÃO DE EMPRESA PARA A CONSTRUÇÃO DE QUADRAS POLIESPORTIVAS NAS LOCALIDADES DE ILHA GRANDE E CATOLÉ, NO MUNICÍPIO DE JAGUARIBE-CE.

Jaguaribe, 1 de Julho de 2024



FRANCISCO ELDER CAVALCANTE BARROSO
LIQUIDANTE

Estado do Ceará
MUNICÍPIO: JAGUARIBE
PREFEITURA MUNICIPAL DE JAGUARIBE
CNPJ: 07.443.708/0001-66

UNIDADE GESTORA

FUNDO MUNICIPAL DE EDUCAÇÃO

PROCESSO DE PAGAMENTO
Restos a Pagar Exercício 2023

Nº 29.02.0220

Nº EMPENHO	DATA EMISSÃO	DATA PAGAMENTO	VALOR PAGAMENTO (R\$)
26.12.0021	26/12/2023	29/02/2024	10.000,00

CREDOR

MATOS & ALMEIDA LTDA.

FUNCIONAL, PROGRAMÁTICA E FONTE DE RECURSO

ÓRGÃO: 05 SECRETARIA DA EDUCAÇÃO E CULTURA
U. ORÇAMENT.: 05.07 FUNDO MUNICIPAL DE EDUCAÇÃO E CULTURA
FUNÇÃO: 12 EDUCAÇÃO
SUBFUNÇÃO: 361 ENSINO FUNDAMENTAL
PROGRAMA: 0008 PADROES BASICOS DE FUNCIONAMENTO DAS ESCOLAS DO ENSINO
PROJETO: 1.005 CONSTRUCAO, AMPLIACAO, REFORMA E APARELHAGEM DE UNIDADES ESCOLARES DO ENSINO FUNDAMENTAL
NATUREZA: 4.4.90.51.00 OBRAS E INSTALAÇÕES
F. RECURSO: 15.00.10 RECEITAS DE IMPOSTOS E DE TRANSFERÊNCIA DE IMPOSTOS – EDUCAÇÃO
TIPO CRÉDITO:

HISTÓRICO

CONTRATAÇÃO DE EMPRESA PARA CONSTRUÇÃO DE QUADRAS POLIESPORTIVAS NAS LOCALIDADES DE ILHA GRANDE E CATOLÉ, CONFORME CONTRATO Nº 20.03.03/2023, JUNTO A SECRETARIA DE EDUCAÇÃO E CULTURA, DO MUNICÍPIO DE JAGUARIBE/CE.

CONTA BANCÁRIA	TIPO DOCUMENTO	Nº DOCUMENTO	VALOR DOC. (R\$)
B.B 1.124-X (F.M.E)	OUTROS	5521990000	10.000,00

NOTA DE SUB EMPENHO DE RESTOS A PAGAR - Nº 29.02.0220

DADOS DO EMPENHO

NÚMERO	DATA EMISSÃO	TIPO	VALOR N.E. (R\$)	MODALIDADE / Nº LICITAÇÃO	Nº CONTRATO
26.12.0021	26/12/2023	GLOBAL	115.000,00	CONCORRENCIA PUBLICA / 20.03.03/2023	20.03.03/2023

FUNCIONAL PROGRAMATICA E FONTE DE RECURSO

ÓRGÃO: 05 SECRETARIA DA EDUCACAO E CULTURA
U. ORCAMENT.: 05.07 FUNDO MUNICIPAL DE EDUCACAO E CULTURA
FUNÇÃO: 12 EDUCAÇÃO
SUBFUNÇÃO: 361 ENSINO FUNDAMENTAL
PROGRAMA: 0008
PROJETO: 1.005 INSTALAÇÃO DE BIBLIOTECAS NAS ESCOLAS DO ENSINO FUNDAMENTAL
NATUREZA: 4.4.90.51.00 OBRAS E INSTALAÇÕES
FONTE: 15.00.100100 RECEITAS DE IMPOSTOS E DE TRANSFERÊNCIA DE IMPOSTOS - EDUCAÇÃO
TIPO CRÉDITO:

DADOS DO CREDOR

NOME: MATOS & ALMEIDA LTDA.
ENDEREÇO: RUA ANTONIO GOMES DA SILVA, 342 - EDMAR BARREIRA - JAGUARIBE CE
C N P J: 01.816.139/0001-70 C G F: 63475 INSC.MUN.: 3535 TELEFONE:

MOVIMENTAÇÃO DE SUB-EMPENHO

Nº PROCESSO	DATA	SALDO ANTERIOR (R\$)	VALOR DESTA PAGTO. (R\$)	SALDO DISPONIVEL (R\$)
29.02.0220	29/02/2024	64.943,17	10.000,00	54.943,17

HISTÓRICO

CONTRATAÇÃO DE EMPRESA PARA CONSTRUÇÃO DE QUADRAS POLIESPORTIVAS NAS LOCALIDADES DE ILHA GRANDE E CATOLÉ, CONFORME CONTRATO Nº 20.03.03/2023, JUNTO A SECRETARIA DE EDUCAÇÃO E CULTURA, DO MUNICÍPIO DE JAGUARIBE/CE.

A DOCUMENTAÇÃO QUE HABILITA O PRESENTE PROCESSO DE PAGAMENTO, ENCONTRA-SE ANEXADA AO PROCESSO Nº DE

Jaguaribe, 29 de Fevereiro de 2024

FRANCISCO ELDER CAVALCANTE BARROSO
ORDENADOR(A)

NOTA DE PAGAMENTO - Nº 29.02.0220

RESTOS A PAGAR

DADOS DO EMPENHO

NÚMERO	DATA EMISSÃO	TIPO	VALOR N.E. (R\$)	MODALIDADE / Nº LICITAÇÃO	Nº CONTRATO
26120021	26/12/2023	GLOBAL	115.000,00	CONCORRENCIA PUBLICA / 20.03.03/2023	20.03.03/2023

FUNCIONAL PROGRAMATICA E FONTE DE RECURSO

ÓRGÃO: 05 SECRETARIA DA EDUCACAO E CULTURA
U. ORCAMENT.: 05.07 FUNDO MUNICIPAL DE EDUCACAO E CULTURA
FUNÇÃO: 12 EDUCAÇÃO
SUBFUNÇÃO: 361 ENSINO FUNDAMENTAL
PROGRAMA: 0008 PADROES BASICOS DE FUNCIONAMENTO DAS ESCOLAS DO ENSINO
PROJETO: 1.005 CONSTRUCAO, AMPLIACAO, REFORMA E APARELHAGEM DE UNIDADES ESCOLARES DO ENSINO FUNDAMENTAL
NATUREZA: 4.4.90.51.00 OBRAS E INSTALAÇÕES
FONTE: 15.00.100100 RECEITAS DE IMPOSTOS E DE TRANSFERÊNCIA DE IMPOSTOS – EDUCAÇÃO

DADOS DO CREDOR

NOME: MATOS & ALMEIDA LTDA.
ENDEREÇO: RUA ANTONIO GOMES DA SILVA, 342 - EDMAR BARREIRA - JAGUARIBE CE
C N P J: 01.816.139/0001-70 C G F: 63475 INSC.MUN.: 3535 TELEFONE: 3399

DADOS DO PAGAMENTO

Nº PROCESSO	SALDO ANTERIOR (R\$)	VALOR DESTA PAGTO. (R\$)	SALDO DISPONIVEL (R\$)
29020220	64.943,17	10.000,00	54.943,17
DATA	VALOR BRUTO (R\$)	VALOR RETIDO (R\$)	VALOR LIQUIDO (R\$)
29/02/2024	10.000,00	0,00	10.000,00
COMPETÊNCIA	PRINCIPAL (R\$)	JUROS E MULTA (R\$)	
12/2023	10.000,00	0,00	-----

HISTÓRICO DO PAGAMENTO

CONTRATAÇÃO DE EMPRESA PARA CONSTRUÇÃO DE QUADRAS POLIESPORTIVAS NAS LOCALIDADES DE ILHA GRANDE E CATOLÉ, CONFORME CONTRATO Nº 20.03.03/2023, JUNTO A SECRETARIA DE EDUCAÇÃO E CULTURA, DO MUNICÍPIO DE JAGUARIBE/CE.

CERTIFICAÇÃO DO PAGAMENTO

EU, **LUCIANO COSTA DA SILVA**, TESOUREIRO(A) DO(A) **FUNDO MUNICIPAL DE EDUCACAO E CULTURA**, POR ORDEM DO(A) ORDENADOR(A) DE DESPESA SENHOR(A) **FRANCISCO ELDER CAVALCANTE BARROSO**, CERTIFICO QUE DEI CUMPRIMENTO A REALIZAÇÃO DO PAGAMENTO DA DESPESA ORA DESCRITA, APÓS VERIFICADA A DISPONIBILIDADE(S) FINANCEIRA(S) NA(S) CONTA(S) BANCÁRIA(S) A SEGUIR INDICADA(S):

CONTA BANCÁRIA	TIPO DOCUMENTO	Nº DOCUMENTO	VAL. DOCUMENTO (R\$)
B.B 1.124-X (F.M.E)	OUTROS	5521990000	10.000,00

INSC.MUN.: 3535

TELEFONE:

Jaguaribe, 29 de Fevereiro de 2024

FRANCISCO ELDER CAVALCANTE BARROSO.
ORDENADOR(A)

10.000,00

54.943,17

NOTA DE LIQUIDAÇÃO DE RESTOS A PAGAR - Nº 0000040

DADOS DO EMPENHO ORIGINAL

DATA EMISSÃO	Nº EMPENHO	VALOR N.E. (R\$)	VALOR ANULADO (R\$)	TIPO
26/12/2023	26.12.0021	115.000,00	0,00	GLOBAL

FUNCIONAL PROGRAMÁTICA E FONTE DE RECURSO

ÓRGÃO: 05 SECRETARIA DA EDUCACAO E CULTURA
U. ORCAMENT.: 05.07 FUNDO MUNICIPAL DE EDUCACAO E CULTURA
FUNÇÃO: 12 EDUCAÇÃO
SUBFUNÇÃO: 361 ENSINO FUNDAMENTAL
PROGRAMA: 0008 PADROES BASICOS DE FUNCIONAMENTO DAS ESCOLAS DO ENSINO
PROJETO: 1.005 CONSTRUCAO, AMPLIACAO, REFORMA E APARELHAGEM DE UNIDADES ESCOLARES DO ENSINO FUNDAMENTAL
NATUREZA: 4.4.90.51.00 OBRAS E INSTALAÇÕES
FONTE: 15.00.100100 RECEITAS DE IMPOSTOS E DE TRANSFERÊNCIA DE IMPOSTOS -- EDUCAÇÃO
TIPO CRÉDITO:

DADOS DO CREDOR

NOME: MATOS & ALMEIDA LTDA.
ENDEREÇO: RUA ANTONIO GOMES DA SILVA, 342 - EDMAR BARREIRA - JAGUARIBE CE
C N P J: 01.816.139/0001-70 C G F: 63475 INSC. MUN: 3535 Telefone:

DADOS DA LIQUIDAÇÃO

DATA DA LIQUIDAÇÃO	VALOR LIQUIDADADO (R\$)	VALOR DO DESCONTO (R\$)	TIPO DA LIQUIDAÇÃO
17/01/2024	64.943,17	0,00	COM NOTA FISCAL
TIPO DA NOTA FISCAL	SUB TIPO DA NOTA FISCAL	Nº DA NOTA FISCAL	Nº DOS FORMULÁRIOS
SERVIÇO	ELETRÔNICA FORA DO PADRÃO	323	1
DATA DA EMISSÃO DA NOTA	DATA LIMITE PARA EXPEDIÇÃO	SÉRIE DA NOTA	SÉRIE DO SELO DE AUTENTICIDADE
17/01/2024		1	INTERNETCE
Nº DO PROTOCOLO DE AUTORIZAÇÃO	SÉRIE DO SELO	Nº DO SELC FISCAL	OBS.
	0		
CHAVE DE ACESSO	CHAVE DE VERIFICAÇÃO:		
0	tdhj9wybfczune6c725qloatmx		

HISTÓRICO DA LIQUIDAÇÃO

REF. AO 1º BOLETIM DE MEDIÇÃO DA CONTRAÇÃO DE EMPRESA PARA ACONSTRUÇÃO DE QUADRAS POLIESPORTIVAS NAS LOCALIDADES DE ILHA GRANDE E CATOLÉ, NO MUNICÍPIO DE JAGUARIBE-CE.

Jaguaribe, 17 de Janeiro de 2024

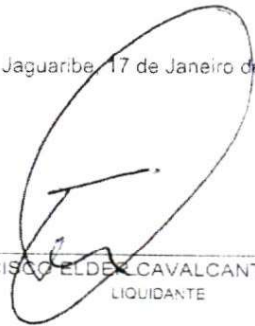
FRANCISCO ELDER CAVALCANTE BARROSO
LIQUIDANTE



Nota de Solicitação de Liquidação de Restos à Pagar

Fornecedor: MATOS & ALMEIDA LTDA.

CNPJ: 01.816.139/0001-70

Endereço: RUA ANTONIO GOMES DA SILVA, 342

Bairro: EDMAR BARREIRA

Cidade: Jaguaribe

UF: CE

CEP: 63475000

Telefone:

E-Mail:

Banco: BRASIL

ATENÇÃO !!! Os Dados Bancários Devem ser Cadastrados no Sistema Gestor Municipal.

Agência: 1-1

Conta: 1-1

Tipo de Conta: Conta Corrente

U. Orçamentária: 0507 - Fundo Municipal de Educacao e Cultura

U. Funcional: Depto. Financeiro

Função: 12 - Educação

Subfunção: 361 - Ensino Fundamental

Programa: 0008 - Padroes Basicos de Funcionamento das Escolas do Ensino

Proj\Atividade: 1005 - Construcao, Ampliacao, Reforma e Aparelhagem de Unidades Escolares do Ensino Fundamental

Natureza: 4.4.90.51.00 - Obras e Instalações

Fonte Recurso: 1500100100 - Receitas de Impostos e de Transferência de Impostos - Educação

Centro de Custo: OBRAS E REFORMAS MUNICIPAIS

Tipo Processo: Concorrência

No. Processo: Contrato: 20.03.03/2023 - Licitação: 20.03.03/2023

Nº Empenho: 26120021 - Global

Nº Nota Fiscal: 323

Dt Emissão NF: 17/01/2024

Dt. Solicitação 17/01/2024
Liquidação:

Data Expedição:

Mês Referência: 26/12/2023 A 12/01/2024

Vir. Liquidação: R\$ 113.858,44 (CENTO E TREZE MIL E OITOCENTOS E CINQUENTA E OITO REAIS E QUARENTA E QUATRO CENTAVOS)

Tipo de NF: Serviço

SubTipo de NF: ELETRÔNICA FORA DO PADRÃO NACIONAL

Série NF: 1

Pr. Autorização:

Ch. Verificação:

Ch. Acesso:

Histórico da Liquidação

1ª MEDIÇÃO REFERENTE A CONTRATAÇÃO DE EMPRESA PARA A CONSTRUÇÃO DE QUADRAS POLIESPORTIVAS NAS LOCALIDADES DE ILHA GRANDE E CAVALIÉ, CONFORME CONTRATO Nº 20.03.03/2023, JUNTO A SECRETARIA DE EDUCAÇÃO E CULTURA.

Itens da Liquidação

CCO	Nome	Item	Qtde	Val. Unitário	Val. Total
53885	CONSTRUÇÃO DE QUADRAS POLIESPORTIVAS NAS LOCALIDADES DE ILHA GRANDE E CAVALIÉ	1	1,00	113.858,44	113.858,44

Responsável pela elaboração

WILLIANE KELLY ALMEIDA BARBOSA

Ordenador de Despesa

FRANCISCO ELDER CAVALCANTE BARROSO

Fundo de Regreiros Soveras

Avaliação e Visto

Técnico

Data



NOTA DE EMPENHO - Nº 26.12.0021

DADOS DO EMPENHO

DATA EMISSÃO	TIPO	MODALIDADE / Nº LICITAÇÃO	Nº CONTRATO	DIID
26/12/2023	GLOBAL	CONCORRÊNCIA PÚBLICA / 20.03.03/2023	20.03.03/2023	108592023
CENTRO DE CUSTO			OBS	

OBRAS E REFORMAS MUNICIPAIS

FUNCIONAL PROGRAMÁTICA E FONTE DE RECURSO

ÓRGÃO: 05 SECRETARIA DA EDUCAÇÃO E CULTURA
 U. ORÇAMENT.: 05 07 FUNDO MUNICIPAL DE EDUCAÇÃO E CULTURA
 FUNÇÃO: 12 EDUCAÇÃO
 SUBFUNÇÃO: 361 ENSINO FUNDAMENTAL
 PROGRAMA: 0008 PADRÕES BÁSICOS DE FUNCIONAMENTO DAS ESCOLAS DO ENSINO
 PROJETO: 1.005 CONSTRUÇÃO, AMPLIAÇÃO, REFORMA E APARELHAGEM DE UNIDADES ESCOLARES DO ENSINO FUNDAMENTAL
 NATUREZA: 4.4.90.51.00 OBRAS E INSTALAÇÕES
 FONTE: 15.00.100100 RECEITAS DE IMPOSTOS E DE TRANSFERÊNCIA DE IMPOSTOS -- EDUCAÇÃO
 TIPO CREDITO: 1 ORÇAMENTÁRIO
 PCASP: 123210601 OBRAS EM ANDAMENTO

DEMONSTRATIVO DO SALDO DA DOTAÇÃO

DOTAÇÃO	SALDO ANTERIOR (R\$)	VALOR DO EMPENHO (R\$)	SALDO ATUAL (R\$)
126	450.617,12	115.000,00	335.617,12

DADOS DO CREDOR

NOME: MATOS & ALMEIDA LTDA.
 ENDEREÇO: RUA ANTONIO GOMES DA SILVA, 342 - EDMAR BARREIRA - JAGUARIBE - CE
 C.N.P.J.: 01.816.139/0001-70 C.G.F.: 63475 INSC. MUN.: 3535 Telefone:

HISTÓRICO DO EMPENHO

VALOR EMPENHADO PARA ATENDER DESPESAS COM CONTRATAÇÃO DE EMPRESA PARA CONSTRUÇÃO DE QUADRAS POLIESPORTIVAS NAS LOCALIDADES DE ILHA GRANDE E CATOLÉ, CONFORME CONTRATO Nº 20.03.03/2023, JUNTO A SECRETARIA DE EDUCAÇÃO E CULTURA, DO MUNICÍPIO DE JAGUARIBE/CE

ITENS DO EMPENHO

QUANT.	ESPECIFICAÇÃO	UNIDADE	QUANT.	VAL. UNITÁRIO (R\$)	VAL. TOTAL (R\$)
53585	CONSTRUÇÃO DE QUADRAS POLIESPORTIVAS NAS LOCALIDADES DE	SERV	1	115.000,00	115.000,00
Total dos Itens: (R\$)					115.000,00

Eu, FRANCISCO ELDER CAVALCANTE BARROSO, no uso competente das minhas atribuições de Ordenador(a) de Despesa do(a) FUNDO MUNICIPAL DE EDUCAÇÃO E CULTURA, autorizo o fornecimento ou execução dos serviços ora descritos, obedecidas as condições e especificações desta Nota de Empenho Nº 26120021, A(os) 26 de Dezembro de 2023

Responsável pelo Sítio

FRANCISCO ELDER CAVALCANTE BARROSO
ORDENADOR(A)



Prefeitura Municipal de Jaguaribe

Documento de Intenção de Despesa

DID: 108592023

Data: 26/12/2023

Fornecedor: MATOS & ALMEIDA LTDA.

CNPJ: 01.816.139/0001-70

Endereço: RUA ANTONIO GOMES DA SILVA, 342

Bairro: EDMAR BARREIRA

Cidade: Jaguaribe

UF: CE

CEP: 63475000

Telefone:

E-Mail:

U. Orçamentária: 0507 - Fundo Municipal de Educacao e Cultura

U. Funcional: Depto. Financeiro

Função: 12 - Educação

Dotação: 126

Subfunção: 361 - Ensino Fundamental

Programa: 0008 - Padroes Basicos de Funcionamento das Escolas do Ensino

Proj\Atividade: 1005 - Construcao, Ampliacao, Reforma e Aparelhagem de Unidades Escolares do Ensino Fundamental

Natureza: 4.4.90.51.00 - Obras e Instalações

Fonte Recurso: 1500100100 - Receitas de Impostos e de Transferência de Impostos – Educação

Centro de Custo: OBRAS E REFORMAS MUNICIPAIS

Tipo Processo: Concorrência

Nº Processo: Contrato: 20.03.03/2023 - Licitação: 20.03.03/2023

Modalidade: Global

Valor do DID: R\$ 115.000,00

Histórico

CONTRATAÇÃO DE EMPRESA PARA CONSTRUÇÃO DE QUADRAS POLIESPORTIVAS NAS LOCALIDADES DE ILHA GRANDE E CATOLÉ, CONFORME CONTRATO Nº 20.03.03/2023, JUNTO A SECRETARIA DE EDUCAÇÃO E CULTURA, DO MUNICÍPIO DE JAGUARIBE/CE.

Itens do DID

Item	Qtde DID	Val. Unit	Total
CONSTRUÇÃO DE QUADRAS POLIESPORTIVAS NAS LOCALIDADES DE ILHA GRANDE E CATOLÉ	1,00	115.000,00	115.000,00

Ordenador

Responsável pelo planejamento

Recepção em: ____/____/____

Visto: _____

FRANCISCO ELDER CAVALCANTE BARROSO

WILLIAMI RECYLIMA BARBOSA

29/02/2024 - BANCO DO BRASIL - 17:05:45
219902199 SEGUNDA VIA 0001
COMPROVANTE DE TRANSFERENCIA
DE CONTA CORRENTE P/ CONTA CORRENTE

CLIENTE: PMJ FME
AGENCIA: 2199-7 CONTA: 1.124-X

=====

DATA DA TRANSFERENCIA	29/02/2024
NR. DOCUMENTO	552.199.000.020.206
VALOR TOTAL	10.000,00

***** TRANSFERIDO PARA:
CLIENTE: MATOS & ALMEIDA LTDA
AGENCIA: 2199-7 CONTA: 20.206-1
NR. DOCUMENTO 552.199.000.001.124
=====

NR.AUTENTICACAO	D.B22.249.960.E69.B10
-----------------	-----------------------

Transação efetuada com sucesso por: JE790331 FRANCISCO ELDER CAVALCANTE BARROSO.

G335291633308266027
29/02/2024 17:05:43

Transferência entre contas diversas

Debitado

Nome PMJ FME
Agência 2199-7
Conta corrente 1124-X

Creditado

Nome MATOS & ALMEIDA LTDA
Agência 2199-7
Conta corrente 20206-1
Valor 10.000,00
Destinação 0
Data Nesta data

Assinada por JE790331 FRANCISCO ELDER CAVALCANTE BARROSO 29/02/2024 16:41:30
JE689885 IVONETE SALDANHA DA SILVA 29/02/2024 17:05:43

Transação efetuada com sucesso.

Transação efetuada com sucesso por: JE689885 IVONETE SALDANHA DA SILVA.



Entre contas correntes

G3322916363203341
29/02/2024 16:41:31

Debitado

Nome	PMJ FME
Agência	2199-7
Conta corrente	1124-X

Creditado

Nome	MATOS & ALMEIDA LTDA
Agência	2199-7
Conta corrente	20206-1
Valor	10.000,00
Data	Nesta data

Transação registrada como pendente por insuficiência de assinaturas.

Pendência número: **310270310**.

Usuário: JE790331 FRANCISCO ELDER CAVALCANTE BARROSO.



ESTADO DO CEARA
PREFEITURA MUNICIPAL DE JAGUARIBE
SEC. DO PLANEJAMENTO E GESTÃO - SEPLAG

Nota Nº
0000000323
SÉRIE
ELETRÔNICA

NOTA FISCAL ELETRÔNICA DE PRESTAÇÃO DE SERVIÇOS

Data de Geração	17/01/2024	Competência	JAN/2024	Nº da NFS-e Substituída	0				
Nº do RPS	0	Local da Prestação	JAGUARIBE-CE	Optante do Simples	SIM				
DADOS DO PRESTADOR DO SERVIÇO									
Razão Social	MATOS & ALMEIDA LTDA								
Nome Fantasia	CONSTRUTORA MATOS								
Endereço	RUA ANTONIO GOMES DA SILVA, 342 - EDMAR BARREIRA								
CPF/CNPJ	01.816.139/0001-70	Insc. Municipal	3535	UF		CE	Insc. Estadual	0	
Cidade	JAGUARIBE	C.E.P	63475000	Comp.	TERREO	Telefone	(88) 3522-3044		
DADOS DO TOMADOR DO SERVIÇO									
Razão Social	FUNDO MUNICIPAL DE EDUCACAO			E-mail					
Endereço	AV AV 08 DE NOVEMBRO, 767 TERREO CENTRO 63475000 JAGUARIBE-CE								
CPF/CNPJ	30.625.199/0001-04	Insc. Municipal	0	Insc. Estadual		Telefone			
DESCRIÇÃO DOS SERVIÇOS									
REF: Ao Pagamento do 1º Boletim de Medição da CÂ CONTRATATAÇÃO DE EMPRESA PARA CONSTRUÇÃO DE QUADRAS POLIESPORTIVAS NAS LOCALIDADES DE ILHA GRANDE E CATOLÉ, NO MUNICIPIO DE JAGUARIBE-CE. CONFORME CONTRATO: 20.03.03/2023. CNO nº 90.017.55043/70, DOC. EMITIDO POR EMPRESA OPTANTE PELO SIMPLES NACIONAL									
CODIGO DA ATIVIDADE/SERVIÇO									
702 / 412040000 - Construção de edifícios									
INFORMAÇÕES PARA SERVIÇOS DE CONSTRUÇÃO CIVIL									
CÓDIGO DA OBRA		ART DA OBRA	CE20231336958						
TRIBUTOS FEDERAIS									
PIS	0,00	COFINS	0,00	INSS	0,00	CSLL	0,00	IRRF	0,00
VALORES DO PRESTADOR		INFORMAÇÕES DA OPERAÇÃO			CÁLCULO DO ISS				
Valor dos Serviços	113.858,44	Natureza da Operação			Valor dos Serviços	113.858,44			
(-) Desconto Incondicionado	0,00	Tributada no Município			(-) Dedução permitida em lei	45.543,37			
(-) Desconto condicionado	0,00	Regime Especial de Tributação			(-) Desconto Incondicionado	0,00			
(-) Retenções Federais	0,00	0-Nenhum			Base de Cálculo	68.315,07			
Outras Retenções	0,00	Código de Validação/Link			(X) Alíquota do ISS	5,0000 %			
(-) ISS Retido	3.415,75	rdhij9wybfvzune6c725qioatmx			ISS a Reter	(X)Sim () Não			
(=) Valor Líquido	110.442,69	https://www.jaguaribe.ce.gov.br			(=) Valor do ISS	3.415,75			
INFORMAÇÕES ADICIONAIS									
Dados Bancários jurídica, BANCO DO BRASIL; AG: 2199-7, C/C: 20.206-1									
OUTRAS INFORMAÇÕES									
Impressa em: 17/01/24 11:11									
Hora da emissão: 11:11:53									



Emissão de comprovantes

G3382809374383861
28/02/2024 09:40:57

27/02/2024 - BANCO DO BRASIL - 16:01:57
219902199 SEGUNDA VIA 0001
COMPROVANTE DE TRANSFERENCIA
DE CONTA CORRENTE P/ CONTA CORRENTE

CLIENTE: PMJ FME
AGENCIA: 2199-7 CONTA: 1.124-X
=====

DATA DA TRANSFERENCIA	27/02/2024
NR. DOCUMENTO	552.199.000.020.206
VALOR TOTAL	10.000,00

***** TRANSFERIDO PARA:
CLIENTE: MATOS & ALMEIDA LTDA
AGENCIA: 2199-7 CONTA: 20.206-1
NR. DOCUMENTO 552.199.000.001.124
=====

NR.AUTENTICACAO	E.1D6.A96.786.F3E.084
-----------------	-----------------------

Transação efetuada com sucesso por: JE790331 FRANCISCO ELDER CAVALCANTE BARROSO.

G336271554852780015
27/02/2024 16:01:57

Transferência entre contas diversas

Debitado

Nome PMJ FME
Agência 2199-7
Conta corrente 1124-X

Creditado

Nome MATOS & ALMEIDA LTDA
Agência 2199-7
Conta corrente 20206-1
Valor 10.000,00
Destinação 0
Data Nesta data

Assinada por JE790331 FRANCISCO ELDER CAVALCANTE BARROSO 27/02/2024 13:21:01
JE689885 IVONETE SALDANHA DA SILVA 27/02/2024 16:01:57

Transação efetuada com sucesso

Transação efetuada com sucesso por: JE689885 IVONETE SALDANHA DA SILVA.



Entre contas correntes

G3352713142419741
27/02/2024 13:21:07

Debitado

Nome	PMJ FME
Agência	2199-7
Conta corrente	1124-X

Creditado

Nome	MATOS & ALMEIDA LTDA
Agência	2199-7
Conta corrente	20206-1
Valor	10.000,00
Data	Nesta data

Transação registrada como pendente por insuficiência de assinaturas.

Pendência número: **309099403**.

Usuário: JE790331 FRANCISCO ELDER CAVALCANTE BARROSO.



MATOS & ALMEIDA LTDA.
CNPJ:01.816.139/0001-70.

RUA: ANTÔNIO GOMES DA SILVA Nº342, BAIRRO: EDMAR BARREIRA,
JAGUARIBE-CE, CEP: 63475-000 CONTATO: 3522-3044 OU (88) 98272375 EMAIL: matosealmeida@outlook.com

Nº: 001/2024.

Recibo:.....R\$ 113.858,44

Prezado Sr.(a)

Conforme **Nota Fiscal Nº 000323**, cuja o valor que Nós Recebemos do Fundo Municipal da Secretaria e Educação e Cultura inscrito no CNPJ/MF sob o nº 07.443.708/0001-66, através da PREFEITURA MUNICIPAL DE JAGUARIBE, pessoa jurídica de direito público interno, inscrito no CNPJ/MF sob o nº 07.443.708/0001-66, com sede na Praça Senador Fernandes Távora S/N - Centro, CEP: 63475-000, JAGUARIBE-CE;

Referente ao pagamento do **01ª (primeiro) Boletim de Medição da contratação de empresa para construção de quadras poliesportivas nas localidades de Ilha grande e Catolé no Município de Jaguaribe -CE**, Conforme a CONCORRENCIA PÚBLICA Nº 20.03.03/2023, pelo contrato nº 20.03.03/2023, ART OBRA / SERVIÇO Inicial nº CE20231336958. CNO n º 90.017.55043/70. a quantia dos Serviços foi no valor de R\$ 113.858,44 (CENTO E TREZE MIL E OITOCENTOS E CINQUENTA E OITO REAIS E QUARENTA E QUATRO CENTAVOS).

INFORMAÇÕES TRIBUTOS

VALORES DO PRESTADOR:

CÁLCULO DO ISS:

Valor dos Serviços	(R\$) 113.858,44	Valor dos Serviços	(R\$) 113.858,44
(-) Desconto Incondicionado	(R\$) 0,00	(-) Dedução permitida em lei	(R\$) 45.543,37
(-) Desconto condicionado	(R\$) 0,00	(-) Desconto Incondicionado	(R\$) 0,00
(-) Retenções Federais	(R\$) 0,00	Base de Cálculo	(R\$) 68.315,07
Outras Retenções	(R\$) 0,00	(X) Alíquota do ISS	5,00%
(-) ISS Retido	(R\$) 3.415,75	(=) Valor do ISS	(R\$) 3.415,75
(=) Valor Líquido	(R\$) 110.442,69		

TRIBUTOS FEDERAIS:

PIS: 0,00	COFINS: 0,00	INSS: (R\$) 0,00	CSLL: 0,00	IRRF: 0,00
------------------	---------------------	-------------------------	-------------------	-------------------

O valor líquido a Receber e de **R\$ 110.442,69** (CENTO E DEZ MIL E QUATROCENTOS E QUARENTA E DOIS REAIS E SESSENTA E NOVE CENTAVOS)

Pelo que firmamos o presente recibo, para todos os fins de direito.:

Jaguaribe 29 de FEVEREIRO de 2024.

Dados da Conta Jurídica são os Seguintes:

BANCO DO BRASIL;
AGÊNCIA: 2199-7,
CONTA CORRENTE: 20.206-1
FAVORECIDO: MATOS & ALMEIDA LTDA-ME
CNPJ: 01.816.139/0001-70

Denis Weima Silva Cardoso

Procurador Legal

DENIS WEIMA SILVA CARDOSO

Matos & Almeida LTDA- ME
R Antonio Gomes da Silva, 342 Edmar Barreira Pinheiro
63.475-000 JAGUARIBE CE
Cnpj: 01.816.139/0001-70

MATOS & ALMEIDA LTDA-ME CNPJ: 01.816.139/0001-70

RUA: ANTÔNIO GOMES DA SILVA Nº342, BAIRRO: EDMAR BARREIRA, JAGUARIBE-CE, CEP: 63475-000
CONTATO: 3522-3044 OU (88) 98272375 EMAIL: matosealmeida@outlook.com



PREFEITURA DE
JAGUARIBE

ORDEM DE SERVIÇO

Nº da Ordem de Serviço		Modalidade da Licitação	
20.03.03/2023		CONCORRÊNCIA PUBLICA	
SECRETARIA DE EDUCAÇÃO E CULTURA			
Nº da Licitação	Nº do Contrato	Data de Contrato	
20.03.03/2023	20.03.03/2023	26 de dezembro de 2023	
Contratado			
MATOS & ALMEIDA LTDA			
Endereço			
RUA ANTÔNIO GOMES DA SILVA, 342, TÉRREO, EDMAR BARREIRA, CEP: 63.475-000, JAGUARIBE/CE.			
Nº do CNPJ/CPF		Nº Telefone/E-mail	
01.816.139/0001-70		-	
Autorizo a execução dos serviços abaixo discriminados			
CONTRATAÇÃO DE EMPRESA PARA CONSTRUÇÃO DE QUADRAS POLIESPORTIVAS NAS LOCALIDADES DE ILHA GRANDE E CATOLÉ, JUNTO A SECRETARIA DE EDUCAÇÃO E CULTURA DO MUNICÍPIO DE JAGUARIBE/CE			
Valor Global			
R\$ 793.411,14 (Setecentos e noventa e três mil, quatrocentos e onze reais e quatorze centavos)			
Validade da proposta		Prazo de execução	
60 (sessenta) dias		90 (Noventa) dias	

Jaguaribe – CE, 26 de dezembro de 2023.

FRANCISCO ELDER
CAVALCANTE

BARROSO:7433470034
9

Assinado de forma digital por
FRANCISCO ELDER CAVALCANTE
BARROSO:74334700349
Data: 2023.12.26 10:36:32 -03'00'

Francisco Elder Cavalcante Barroso
Secretário de Educação e Cultura
CONTRATANTE

Denis Weima Silva Cardoso
MATOS & ALMEIDA LTDA
CONTRATADA



PREFEITURA DE
JAGUARIBE

CONTRATO Nº 20.03.03/2023

**TERMO DE CONTRATO QUE ENTRE SI FAZEM A
PREFEITURA MUNICIPAL DE JAGUARIBE/CE,
ATRAVÉS DA SECRETARIA DE EDUCAÇÃO E
CULTURA, COM A EMPRESA MATOS &
ALMEIDA LTDA PARA O FIM QUE A SEGUIR SE
DECLARA:**

O município de Jaguaribe/CE, pessoa jurídica de direito público interno, com sede à Praça Senador Fernandes Távora, s/n, centro – Jaguaribe/CE, inscrito no CNPJ/MF sob o nº 07.443.708/0001-66, através do Fundo Municipal da Secretaria de Educação e Cultura, representado pelo Secretário de Educação e Cultura, o Sr. **Francisco Elder Cavalcante Barroso**, infrafirmado, doravante denominada simplesmente **CONTRATANTE**, e do outro lado a Empresa **MATOS & ALMEIDA LTDA**, com sede na Rua Antônio Gomes da Silva, 342, Térreo, Edmar Barreira, CEP: 63.475-000, Jaguaribe/CE, inscrita no CNPJ sob o nº 01.816.139/0001-70, representada por Denis Weima Silva Cardoso, portador do CPF nº 027.052.643-96, de acordo com o Edital de **CONCORRÊNCIA PÚBLICA Nº 20.03.03/2023**, Processo nº **20.03.03/2023**, em conformidade com o que preceitua a lei Federal nº 8.666/93 e suas alterações posteriores, sujeitando-se os contratantes às suas normas e às cláusulas e condições a seguir ajustadas:

CLAÚSULA PRIMEIRA – DA FUNDAMENTAÇÃO LEGAL

1.1- Fundamenta-se este contrato na **CONCORRÊNCIA PÚBLICA nº 20.03.03/2023**, na Lei nº 8.666/93 e suas alterações posteriores e na proposta de preços da CONTRATADA.

CLAÚSULA SEGUNDA – DO OBJETO

2.1- O presente contrato tem por objeto a **CONTRATAÇÃO DE EMPRESA PARA CONSTRUÇÃO DE QUADRAS POLIESPORTIVAS NAS LOCALIDADES DE ILHA GRANDE E CATOLÉ, JUNTO A SECRETARIA DE EDUCAÇÃO E CULTURA DO MUNICÍPIO DE JAGUARIBE/CE**, conforme projeto e orçamento em anexo e na proposta de preços da CONTRATADA, parte integrante desde processo.

CLÁUSULA TERCEIRA – DO VALOR E DA DURAÇÃO DO CONTRATO

3.1- A **CONTRATANTE** pagará à **CONTRATADA**, pela execução do objeto deste contrato o valor global de **R\$ 793.411,14 (Setecentos e noventa e três mil, quatrocentos e onze reais e quatorze centavos)**.

3.2- O contrato terá um prazo de vigência, a partir da data de sua assinatura, até **25 de março de 2024**, podendo ser prorrogado nos casos e formas previstos na Lei nº 8.666, de 21 de junho de 1993 e alterações posteriores.

4.0- CLÁUSULA QUARTA- DO RECEBIMENTO DO OBJETO

4.1- O objeto do contrato decorrente desta licitação será recebido do seguinte modo:



- a) Provisoriamente, pelo responsável por seu acompanhamento e fiscalização, mediante termo circunstanciado, assinado pelas partes em até 15 (quinze) dias da comunicação escrita do contratado;
- b) Definitivamente, por servidor ou comissão designada pela autoridade competente, mediante termo circunstanciado, assinado pelas partes, após o decurso do prazo de observação, ou vistoria que comprove a adequação do objeto aos termos contratuais, observado o disposto no art. 69 da Lei nº 8.666/93 e suas alterações posteriores.

CLÁUSULA QUINTA- DAS CONDIÇÕES DE PAGAMENTO

5.1- A fatura relativa aos serviços mensalmente executados deverá ser apresentada à Secretaria de Educação e Cultura, até o 10º (décimo) dia útil do mês subsequente à realização dos serviços, para fins de conferência e atestação da execução dos serviços.

5.2- A fatura constará dos serviços efetivamente executados no período de cada mês civil, de acordo com o quantitativo efetivamente realizado no mês, cujo valor será apurado através de medição;

5.3- Caso a medição seja pela Secretaria de Educação e Cultura, o pagamento será efetuado até o 30º (trigésimo) dia após o protocolo da fatura pelo (a) CONTRATADO (A), junto ao setor competente da Prefeitura Municipal de Jaguaribe.

5.4- A administração poderá deliberar sobre pagamento à instalação de canteiros de obras e/ou mobilização de equipamentos, limitando a despesa até o valor máximo correspondente a 5,0% (cinco por cento) do valor efetivamente orçado/proposto.

CLÁUSULA SEXTA- DO REAJUSTAMENTO DE PREÇO

6.1- Os preços são firmes e irrevogáveis pelo período de 12 (doze) meses, a contar da apresentação da proposta. Caso o prazo exceda a 12 (doze) meses, os preços contratuais poderão ser ajustados, tornando-se por base a data da apresentação da proposta, com base no INCC- Índice Nacional da Construção Civil ou outro equivalente que venha a substituí-lo, caso este extinto.

CLÁUSULA SÉTIMA- DA FONTE DE RECURSOS

7.1- As despesas decorrentes da contratação correrão por conta da cotação orçamentária nº 05.07.12.361.0008.2.027, elemento de despesa nº 4.4.90.51.00.

CLÁUSULA OITAVA- DAS ALTERAÇÕES CONTRATUAIS

8.1- A CONTRATADA fica obrigada a aceitar, nas mesmas condições contratuais, acréscimos ou supressões no quantitativo do objeto contratado, até o limite de 25% (vinte e cinco por cento) do valor inicial atualizado do contrato, conforme o disposto no § 1º, art. 65, da Lei nº 8.666/93 e suas alterações posteriores.

CLÁUSULA NONA- DOS PRAZOS

9.1- Os serviços objeto desta licitação deverão ser executados e concluídos no prazo de **90 (Noventa) dias**, contados a partir do recebimento da ordem de serviço, podendo ser prorrogado nos termos da Lei 8.666/93 e suas alterações.

9.2- Os pedidos de prorrogação deverão se fazer acompanhar de um relatório circunstanciado e do novo cronograma físico-financeiro adaptado às novas condições propostas. Esses pedidos serão analisados e julgados pela fiscalização da Secretaria de Educação e Cultura da Prefeitura da Municipal de Jaguaribe.

9.3- Os pedidos de prorrogação de prazos serão dirigidos a Secretaria de Educação e Cultura, até 10 (dez) dias antes da data de término do prazo contratual.

9.4- Os atrasos ocasionados por motivos de força maior ou caso fortuito, desde que notificados no prazo de 48 (quarenta e oito) horas e aceitos Secretário de Educação e Cultura da Prefeitura Municipal de Jaguaribe, não serão considerados como inadimplemento contratual.

CLÁUSULA DÉCIMA- DAS OBRIGAÇÕES DA CONTRATADA

11.1- Executar o objeto do Contrato de conformidade com as condições e prazos estabelecidos nesta **CONCORRÊNCIA PÚBLICA**, no Termo Contratual e na proposta vencedora do certame;

11.2- Manter durante toda a execução do objeto contratual, em compatibilidade com as obrigações assumidas, todas as condições de habilitação e qualificação exigidas na Lei de Licitações;

11.3- Utilizar profissionais devidamente habilitados;

11.4- Substituir os profissionais nos casos de impedimentos fortuitos, de maneira que não se prejudiquem o bom andamento e a boa prestação dos serviços;

11.5- Facilitar a ação da fiscalização na inspeção dos serviços, prestando, prontamente, os esclarecimentos que forem solicitados pela **CONTRATANTE**;

11.6- Responder perante a Prefeitura Municipal de Jaguaribe, mesmo no caso de ausência ou omissão da fiscalização, indenizando-a devidamente por quaisquer atos ou fatos lesivos aos seus interesses, que possam interferir na execução do contrato, quer sejam eles praticados por empregados, prepostos ou mandatários seus. A responsabilidade se estenderá a danos causados a terceiros, devendo a **CONTRATADA** adotar medidas preventivas contra esses danos, com fiel observância das normas emanadas das autoridades competentes e das disposições legais vigentes;

11.7- Responder, perante as leis vigentes, pelo sigilo dos documentos manuseados, sendo que a **CONTRATADA** não deverá, mesmo após o término do contrato, sem consentimento prévio, por escrito, da **CONTRATANTE**, fazer uso de quaisquer documentos ou informações especificadas no parágrafo anterior, a não ser para fins de execução do contrato;





11.8- Providenciar a imediata correção das deficiências e/ou irregularidades apontadas pela CONTRATANTE;

11.9- Pagar seus empregados no prazo previsto em lei, também, de sua responsabilidade o pagamento de todos os tributos que, direta ou indiretamente, incidam sobre a prestação dos serviços contratados inclusive as contribuições previdenciárias fiscais e para fiscais, FGTS, PIS, emolumentos, seguros de acidentes de trabalho, etc. Ficando excluída qualquer solidariedade da Prefeitura Municipal de Jaguaribe por eventuais autuações administrativas e/ou judiciais uma vez que a inadimplência da CONTRATADA, com referência às suas obrigações, não se transfere a Prefeitura Municipal de Jaguaribe;

11.10- Disponibilizar, a qualquer tempo, toda documentação referente ao pagamento dos tributos, seguros, encargos sociais, trabalhistas e previdenciários relacionados com o objeto do CONTRATO;

11.11- Responder, pecuniariamente, por todos os danos e/ou prejuízos que forem causados à União, Estado, Município ou terceiros, decorrentes da prestação dos serviços;

11.12- Respeitar as normas de segurança e medicina do trabalho, previstas na Consolidação das Leis do Trabalho e legislação pertinente;

11.13- Responsabilizar-se pela adoção das medidas necessárias à proteção ambiental e às precauções para evitar a ocorrência de danos ao meio ambiente e a terceiros, observando o disposto na legislação federal, estadual e municipal em vigor, inclusive a lei nº 9.605, publicada no D.O.U de 13/02/98;

11.14- Responsabilizar-se perante os órgãos e representantes do Poder Público e terceiros por eventuais danos ao meio ambiente causados por ação ou omissão sua, de seus empregados, prepostos ou contratados;

11.15- A CONTRATADA estará obrigada ainda a satisfazer aos requisitos e atender a todas as exigências e condições a seguir estabelecidas:

- a) Prestar os serviços de acordo com o edital e seus anexos, projetos e as Normas da ABNT
- b) Atender às normas da Associação Brasileira de Normas Técnicas (ABNT) e demais normas internacionais pertinentes ao objeto contratado;
- c) Responsabilizar-se pela conformidade, adequação, desempenho e qualidade dos serviços e bens, bem como de cada material, matéria-prima ou componente individualmente considerado, mesmo que não sejam de sua fabricação, garantindo seu perfeito desempenho;
- d) Registrar o Contrato decorrente desta licitação no CREA, na forma da Lei, e apresentar o comprovante de "Anotação de Responsabilidade Técnica - ART" correspondente, antes da apresentação da primeira fatura, perante a Prefeitura Municipal de Jaguaribe, sob pena de retardar o processo de pagamento;

CLÁUSULA DÉCIMA-SEGUNDA – DAS SANÇÕES ADMINISTRATIVAS

12.1- Pela inexecução total ou parcial das obrigações assumidas, garantidas a prévia defesa, a Administração poderá aplicar à CONTRATADA, as seguintes sanções:

- a) Advertência.
- b) Multa de:



- b.1) 10% (dez por cento) sobre o valor contratado, em caso de recusa da licitante VENCEDORA em assinar o contrato dentro do prazo de 05 (cinco) dias úteis, contados da data da notificação feita pela CONTRATANTE;
- b.2) 0,3% (três décimos por cento) sobre o valor da parcela não cumprida do Contrato, por dia de atraso na execução do objeto contratual, até o limite de 30 (trinta) dias;
- b.3) 2% (dois por cento) cumulativos sobre o valor da parcela não cumprida do Contrato e rescisão do pacto, a critério Secretário de Educação e Cultura de Jaguaribe-CE, em caso de atraso superior a 30 (trinta) dias na execução dos serviços;
- b.4) O valor da multa referida nesta cláusula será descontado "ex-offício" da CONTRATADA, mediante subtração a ser efetuada em qualquer fatura de crédito em seu favor que mantenha junto à Secretaria de Educação e Cultura de Jaguaribe-CE, independente de notificação ou interpelação judicial ou extrajudicial;
- c) Suspensão temporária do direito de participar de licitação e impedimento de contratar com a Administração, pelo prazo de até 02 (dois) anos;
- d) Declaração de inidoneidade para licitar ou contratar com a Administração Pública, enquanto pendurarem os motivos determinantes da punição ou até que a CONTRATANTE promova sua reabilitação.

CLÁUSULA DÉCIMA-TERCEIRA – DAS RESCISÕES CONTRATUAIS

13.1- A rescisão contratual poderá ser:

13.2- Determinada por ato unilateral e escrito da CONTRATANTE, nos casos enumerados nos incisos I a XII do art. 78 da Lei Federal nº 8.666/93;

13.3- Amigável, por acordo entre as partes, mediante autorização escrita e fundamentada da autoridade competente, reduzida a termo no processo licitatório, desde que haja conveniência da Administração;

13.4- Em caso de rescisão prevista nos incisos XII e XVII do art. 78 da Lei nº 8.666/93, sem que haja culpa do CONTRATADO, será esta ressarcida dos prejuízos regulamentares comprovados, quando os houver sofrido;

13.5- A rescisão contratual de que trata o inciso I do art. 78 acarreta as consequências previstas no art. 80, incisos I a IV, ambos da Lei nº 8.666/93.

CLÁUSULA DÉCIMA-QUARTA – DOS RECURSOS ADMINISTRATIVOS

14.1- Os recursos cabíveis serão processados de acordo com o que estabelece no art. 109 da Lei nº 8.666/93 e suas alterações.

14.2- Os recursos deverão ser interpostos mediante petição devidamente arrazoada e subscrita pelo representante legal da recorrente, dirigida à Comissão de Licitação da Prefeitura Municipal de Jaguaribe;

14.3- Os recursos serão protocolados na Secretaria de Educação e Cultura de Jaguaribe-CE, e encaminhados à Comissão de Licitação.



PREFEITURA DE
JAGUARIBE

CLÁUSULA DÉCIMA-QUINTA – DO FORO

15.1- Fica eleito o for da Comarca de Jaguaribe-CE, Estado do Ceará, para dirimir toda e qualquer controvérsia oriunda do presente, que não possa ser resolvida pela via administrativa, renunciando-se, desde já, a qualquer outro, por mais privilegiado que seja.

E, por estarem acertados as partes, firmam o presente instrumento contratual em 02 (duas) vias para que possa produzir os efeitos legais.

Jaguaribe/CE, 26 de dezembro de 2023.

FRANCISCO ELDER
CAVALCANTE
BARROSO:743347
00349

Assinado de forma digital por FRANCISCO
ELDER CAVALCANTE BARROSO 74334700349
Data: 2023.12.26 10:23:30 -03:00

Francisco Elder Cavalcante Barroso
Secretário de Educação e Cultura
CONTRATANTE

Denis Weima Silva Cardoso
MATOS & ALMEIDA LTDA
CONTRATADA

TESTEMUNHAS:

01. Kuzia Nayara Silva Bezerra
NOME:
CPF/MF: 046.873.163-60

02. Marcelo Augusto de Oliveira
NOME:
CPF/MF 5452801704



CADASTRO NACIONAL DE OBRAS - CNO

COMPROVANTE DE INSCRIÇÃO DE OBRA



Informações da obra

Número de inscrição da obra 90.017.55043/70 Nome da obra CONST DE QUADRAS POLIESPORTIVAS Data do cadastramento 27/12/2023 09:03

Origem do cadastramento e-CAC

Tipo Zona Zona Rural ART CE20231336958 RRT CIB 0000000-0 Cadastro Imobiliário

Data do início da obra 26/12/2023 CNAE 4299501 Construção de instalações esportivas e recreativas

Situação da obra

Situação Ativa Data 26/12/2023

Endereço

Pais BRASIL Municipio JAGUARIBE UF CE CEP 63475000

Bairro ZONA RURAL Logradouro VILA ILHA GRANDE E CATOLE Número SN

Responsável

Nome MATOS & ALMEIDA LTDA CPF/CNPJ 01.816.139/0001-70 Vínculo Construtora

Data de início da responsabilidade 26/12/2023 Data de término da responsabilidade

Contratantes

CPF/CNPJ	Nome
30.625.199/0001-04	FUNDO MUNICIPAL DE EDUCACAO

Áreas Complementares

Categoria	Destinação	Tipo de Obra	Tipo de Área	Área Coberta	Área Descoberta	Área Total
Obra Nova	Galpão industrial	Alvenaria	Quadra Esportiva e Poliesportiva	0,00 m ²	549,51 m ²	549,51 m ²

Área Resultante

Área Resultante da Obra 549,51 m²



MATOS & ALMEIDA LTDA.
CNPJ: 01.816.139/0001-70.

**SECRETARIA DA INFRAESTRUTURA,
TRANSPORTES E URBANISMO**

BOLETIM DE MEDIÇÃO
PREFEITURA MUNICIPAL DE JAGUARIBE
RECORSO SECRETARIA MUNICIPAL DE EDUCAÇÃO

ART ORBA SERV/ Inid nº CE2032113369958 Avião de construção nº 638/2024
ORBA: A CONTRATAÇÃO DE EMPRESA PARA CONSTRUÇÃO DE QUADROS POLIESPORTIVAS NAS LOCALIDADES DE LUVA GRANDE E CATOLÉ,
JUNTO A SECRETARIA EDUCAÇÃO E CULTURA DO MUNICÍPIO DE JAGUARIBE-CE
CNO.: 90.017.55043/70
CONTRATADA: MATOS & ALMEIDA LTDA
CNPJ: 01.816.139/0001-71

PERÍODO DOS SERVIÇOS: 26/12/2023 a 12/01/2024
DATA DE EMISSÃO: sexta-feira, 12 de Janeiro de 2024

CONTRATO: 20.03.03/2023
ADITIVO:
VALOR TOTAL SERV. R\$ 793.411,14
VALOR DA MEDIÇÃO R\$ 113.858,44
MEDIÇÃO ACUMULADA: R\$ 113.858,44
SALDO: R\$ 679.552,70

Item	Descrição	Unidade	Quantidade	Valor Unitário	Valor Total	Porcentagem	Valor em R\$
8.2	C1943 POLIMENTO EM PISO INDUSTRIAL	M2	480,00	50,89	64,55	0,00%	R\$ 64,55
8.3	C1400 FORMA DE TÁBUAS DE 1" DE 3A P/ FUNDAÇÕES UTIL. 5 X	M2	7,36	64,27	81,53	0,00%	R\$ 81,53
8.4	C4071 ARMADURA EM TELA SOLDAVEL Q-92	M2	576,00	9,52	12,08	0,00%	R\$ 12,08
8.5	C0842 CONCRETO P/ VIBR., FCC 20 MPa COM AGRÉGADO ADQUILIDO	M3	38,40	403,38	511,69	0,00%	R\$ 511,69
8.6	C1604 LANÇAMENTO E APLICAÇÃO DE CONCRETO S/ ELEVAÇÃO	M3	38,40	130,94	166,10	0,00%	R\$ 166,10
8.7	11316 JUNTA PLÁSTICA T 22MM PARA PISOS	M	640,00	1,34	1,70	0,00%	R\$ 1,70
8.8	91282 PORTADORA DE PISO COM MOTOR 4 TEMPOS A GASOLINA, POTÊNCIA DE 13 HP, COM DISCO DE CORTE DIAMETRADO SECCIONADO PARA CONCRETO. DIÂMETRO DE 350 MM, FURO DE 1" (14 X 1) - MATERIAIS NA OPERAÇÃO AF. 08/2015	H	30,00	7,00	8,88	0,00%	R\$ 8,88
8.9	C4819 PISO INTERTRAVADO TIPO TIJOLINHO (20X10X6CM 35MPa, COR CINZA - COMPACTAÇÃO MECANIZADA	M2	118,07	46,47	58,95	0,00%	R\$ 58,95
8.10	C0365 BANQUETA/ MEIO FIO DE CONCRETO MOLDADO NO LOCAL	M	103,20	23,08	29,28	0,00%	R\$ 29,28
9	ALAMBRADO				99.342,83		R\$ 99.342,83
9.1	C4872 PORTÃO COM PERFIL EM TUBO DE AÇO GALVANIZADO DE 2" (1X2,5)MM, INCL. PILARES DE SUSTENTAÇÃO	UN	2,00	1.650,79	2.094,03	0,00%	R\$ 2.094,03
9.2	C0035 ALAMBRADO C/ TUBO DE AÇO GALVANIZADO 2", INCLUSIVE PINTURA	M2	269,40	278,45	353,21	0,00%	R\$ 353,21
10	PINTURA				5.005,93		R\$ 5.005,93
10.1	C1614 LATEX DUAS DEMÃO EM PAREDES EXTERNAS S/MASSA	M2	92,80	20,18	25,60	0,00%	R\$ 25,60
10.2	102504 PINTURA DE DEMARCAÇÃO DE QUADRA POLIESPORTIVA COM TINTA ACRÍLICA E 5 CM. APLICAÇÃO MANUAL AF. 05/2021	M	271,16	7,65	9,70	0,00%	R\$ 9,70
11	INSTALAÇÕES ELÉTRICAS				27.422,90		R\$ 27.422,90
11.1	C4806 REFLETOR EM LED CORPO EM ALUMÍNIO, POTÊNCIA MÍNIMA 400W	UN	8,00	742,89	942,36	0,00%	R\$ 942,36
11.2	C5030 POSTE DE CONCRETO CIRCULAR, RESISTÊNCIA NOMINAL 200KG. H= 8,00M, PESO APROXIMADO 570 KG	UN	4,00	861,65	1.093,00	0,00%	R\$ 1.093,00
11.3	C4765 ATERRAMENTO COMPLETO C/ HASTE COPPERWELD 5/8" X 2,40M	UN	4,00	249,55	316,55	0,00%	R\$ 316,55
11.4	C2072 QUADRO DE DISTRIBUIÇÃO DE LUZ SOBRE TOR ATÉ 12 DIVISÓRIOS 255X153X35mm, C/ BARRAMENTO	UN	1,00	262,23	332,64	0,00%	R\$ 332,64
11.5	C1099 DISJUNTOR MONOPOLAR EM QUADRO DE DISTRIBUIÇÃO 40A	UN	1,00	26,41	33,50	0,00%	R\$ 33,50
11.6	C1095 DISJUNTOR MONOPOLAR EM QUADRO DE DISTRIBUIÇÃO 20A	UN	4,00	20,16	25,57	0,00%	R\$ 25,57
11.7	C1093 DISJUNTOR MONOPOLAR EM QUADRO DE DISTRIBUIÇÃO 16A	UN	1,00	20,16	25,57	0,00%	R\$ 25,57
11.8	C1196 ELÉTRODUTO PVC ROSC. INCL. CONEXÕES D= 25mm (3/4")	M	61,76	14,68	18,62	0,00%	R\$ 18,62
11.9	C1197 ELÉTRODUTO PVC ROSC. INCL. CONEXÕES D= 32mm (1")	M	63,08	22,23	28,20	0,00%	R\$ 28,20
11.10	C1199 ELÉTRODUTO PVC ROSC. INCL. CONEXÕES D= 50mm (1 1/2")	M	9,44	30,42	38,59	0,00%	R\$ 38,59
11.11	91855 DN 25 MM (3/4") PARACIRCUITOS TERMINAIS, INSTALADO EM PAREDE - FORNECIMENTO E INSTALAÇÃO, AF. 12/2015	M	11,69	9,65	143,09	0,00%	R\$ 143,09
11.12	C0534 CABO ISOLADO PVC 750V 4MM2	M	516,00	7,23	9,17	0,00%	R\$ 9,17
11.13	C0540 CAIXA ALVENARIA / REBOCO / C/ TAMPA CONCRETO S/ FUNDO DI= 30,30X35,0 cm	M	78,60	5,95	7,55	0,00%	R\$ 7,55
11.14	C3504	UN	7,00	152,54	193,50	0,00%	R\$ 193,50

Matos & Almeida - ME
R. Antonio Gomes da Silva - 42 - Colina Barreira Paulista
63.475-000 JAGUARIBE - CE
CNPJ: 01.816.139/0001-70

Fernando de Oliveira Junior
de Oliveira Junior
Engenheiro Civil
CPF: 29.877.620/9
R. ... 107-002-49

CÓDIGO	DESCRIÇÃO	M2	71,82	41,97	53,24	3823,70	0,00	0,00	0,00%	71,82	0,00%	R\$	793.411,14
12.5.6	REBOCO C/ ARGAMASSA DE CIMENTO E AREIA	M2	71,82	41,97	53,24	3823,70	0,00	0,00	0,00%	71,82	0,00%	R\$	793.411,14
12.5.7	EMBOCO C/ ARGAMASSA DE CIMENTO E AREIA	M2	17,60	37,80	47,95	843,92	0,00	0,00	0,00%	17,60	0,00%	R\$	113.858,44
12.6	SISTEMA DE PISOS					1.816,09			0,00%			R\$	679.552,70
12.6.1	LASTRO DE CONCRETO IMPERMEABILIZADO E-6CM	M2	7,59	45,56	57,79	438,63	0,00	0,00	0,00%	7,59	0,00%	R\$	-
12.6.2	REGULARIZAÇÃO DE BASE C/ ARGAMASSA CIMENTO E AREIA S/ PENEIRAS, TRAÇO 1:4 - ESP= 3cm	M2	7,59	21,65	27,46	208,42	0,00	0,00	0,00%	7,59	0,00%	R\$	-
12.6.3	CERÂMICA ESMALTADA RETIFICADA C/ ARG. PRÉ-FABRICADA ACIMA DE 30x30 cm (900 cm²) - PEI-5/PEI-4 - 1/2 PISO	M2	7,59	83,32	105,69	802,19	0,00	0,00	0,00%	7,59	0,00%	R\$	-
12.6.4	REJUNTAMENTO C/ ARG. PRÉ-FABRICADA, JUNTA ENTRE 2mm e 6mm EM CERÂMICA, ACIMA DE 30x30 cm (900 cm²) E PORCELANATOS (PAREDE/PISO)	M2	7,59	8,53	10,82	82,12	0,00	0,00	0,00%	7,59	0,00%	R\$	-
12.6.5	PISO INTERTRAVADO TIPO TIJOLINHO (20X10X0,3CM E 35MPA, COR CINZA - COMPACTAÇÃO MELANIZADA)	M2	4,83	46,47	58,95	284,73	0,00	0,00	0,00%	4,83	0,00%	R\$	-
12.7	SISTEMA DE COBERTURA					1.904,98			0,00%			R\$	-
12.7.1	COBERTURA C/ TELHA ONDULADA DE FIBRO-CIMENTO E=6mm (C/ MADEIRAMENTO)	M2	7,04	117,98	149,66	1.053,61	0,00	0,00	0,00%	7,04	0,00%	R\$	-
12.7.2	CHAPIM PRÉ-MOLDADO DE CONCRETO	M2	2,51	108,15	137,19	344,25	0,00	0,00	0,00%	2,51	0,00%	R\$	-
12.7.3	RUFO DE CHAPA GALVANIZADA 26 DESENVOLVIMENTO 33cm	M	7,54	33,04	41,91	316,00	0,00	0,00	0,00%	7,54	0,00%	R\$	-
12.7.4	CALHA DE FIBERGLASS ESP= 2mm DESENVOLVIMENTO 30cm	M	4,14	36,37	46,14	191,02	0,00	0,00	0,00%	4,14	0,00%	R\$	-
12.8	ESQUADRIAS					2.431,55			0,00%			R\$	-
12.8.1	PORTA DE FERRO, DE ABRIR, TIPO GRADE COM CHAPA, COM GUARNIÇÕES AF. 12/2019	M2	2,94	554,44	703,31	2.067,73	0,00	0,00	0,00%	2,94	0,00%	R\$	-
12.8.2	FECHADURA COMPLETA PARA PORTA INTERNA	UN	2,00	117,57	149,14	298,28	0,00	0,00	0,00%	2,00	0,00%	R\$	-
12.8.3	COBOGÓ ANTI-CHUVA (50x40)cm C/ ARG. CIMENTO E AREIA TRAÇO 1:3	M2	0,64	80,73	102,41	65,54	0,00	0,00	0,00%	0,64	0,00%	R\$	-
12.9	PINTURAS E ACABAMENTOS					1.512,96			0,00%			R\$	-
12.9.1	APLICAÇÃO MANUAL DE PINTURA COM TINTA LÁTEX ACRILICA EM TETO, DUAS DEMÃOIS AF. 06/2014	M2	7,59	13,78	17,48	132,67	0,00	0,00	0,00%	7,59	0,00%	R\$	-
12.9.2	APLICAÇÃO MANUAL DE PINTURA COM TINTA LÁTEX ACRILICA EM PAREDES, DUAS DEMÃOIS AF. 06/2014	M2	71,82	12,15	15,41	1.106,75	0,00	0,00	0,00%	71,82	0,00%	R\$	-
12.9.3	ESMALTE DUAS DEMÃOIS EM ESQUADRIAS DE FERRO	M2	5,88	36,67	46,52	273,54	0,00	0,00	0,00%	5,88	0,00%	R\$	-
12.10	INSTALAÇÕES HIDROSSANITÁRIAS					10.347,54			0,00%			R\$	-
12.10.1	INSTALAÇÕES HIDRÁULICAS					503,49			0,00%			R\$	-
12.10.1.1	TUBO PVC SOLD. MARROM D= 20mm (1/2")	M	1,62	5,38	6,82	11,05	0,00	0,00	0,00%	1,62	0,00%	R\$	-
12.10.1.2	TUBO PVC SOLD. MARROM D= 32mm (3/4")	M	15,80	7,28	9,23	145,83	0,00	0,00	0,00%	15,80	0,00%	R\$	-
12.10.1.3	TUBO PVC SOLD. MARROM D= 40mm (1")	M	0,64	11,31	14,35	9,19	0,00	0,00	0,00%	0,64	0,00%	R\$	-
12.10.1.4	TUBO PVC SOLD. MARROM D= 40mm (1 1/4")	M	0,66	16,83	21,25	14,09	0,00	0,00	0,00%	0,66	0,00%	R\$	-
12.10.1.5	ADAPTADOR COM FLANGE E ANEL DE VEDAÇÃO, PVC, SOLDÁVEL DN 25 MM X 3/4". INSTALADO EM RESERVAÇÃO DE ÁGUA DE EDIFICAÇÃO QUE POSSUA RESERVATÓRIO DE FIBRA/FIBROCIMENTO FORNECIMENTO E INSTALAÇÃO. AF. 06/2016	UN	1,00	20,37	25,84	25,84	0,00	0,00	0,00%	1,00	0,00%	R\$	-
12.10.1.6	ADAPTADOR COM FLANGE E ANEL DE VEDAÇÃO, PVC, SOLDÁVEL DN 32 MM X 1". INSTALADO EM RESERVAÇÃO DE ÁGUA DE EDIFICAÇÃO QUE POSSUA RESERVATÓRIO DE FIBRA/FIBROCIMENTO FORNECIMENTO E INSTALAÇÃO. AF. 06/2016	UN	1,00	27,24	34,55	34,55	0,00	0,00	0,00%	1,00	0,00%	R\$	-
12.10.1.7	REGISTRO DE GAVETA BRUTO D= 25mm (1")	UN	2,00	55,09	69,88	139,76	0,00	0,00	0,00%	2,00	0,00%	R\$	-
12.10.1.8	REGISTRO DE ESFERA, PVC, ROSCÁVEL, COM BORBOLETA, 1/2" - FORNECIMENTO E INSTALAÇÃO. AF. 08/2021	UN	1,00	19,98	25,34	25,34	0,00	0,00	0,00%	1,00	0,00%	R\$	-
12.10.1.9	BUCHA DE REDUÇÃO, CURTA, PVC, SOLDÁVEL, DN 25 X 20 MM, INSTALADO EM RAMAL OU SUB-RAMAL DE ÁGUA - FORNECIMENTO E INSTALAÇÃO. AF. 06/2022	UN	1,00	5,09	6,46	6,46	0,00	0,00	0,00%	1,00	0,00%	R\$	-

CONTRATO: 20.03.03/2023
 ADITIVO:
 VALOR TOTAL SERV. 793.411,14
 VALOR DA MEDIÇÃO 113.858,44
 MEDIÇÃO ACUMULADA: 113.858,44
 SALDO: 679.552,70

PERÍODO DOS SERVIÇOS: 26/12/2023 a 12/01/2024
 DATA DE EMISSÃO: sexta-feira, 12 de janeiro de 2024

SECRETARIA MUNICIPAL DE EDUCAÇÃO
 CONTRATADA: MATOS & ALMEIDA LTDA
 CNPJ: 01.816.139/0001-71

FCO DE JAGUARIBE
 SECRETARIA MUNICIPAL DE EDUCAÇÃO
 MATEUS & ALMEIDA LTDA ME
 R. Antônio Gomes da Silva, 342 - Bairro Barragem Pequena
 63.475-000 JAGUARIBE - CE



MATOS & ALMEIDA LTDA.
CNPJ: 01.816.139/0001-70.

BOLETIM DE MEDIÇÃO
PREFEITURA MUNICIPAL DE JAGUARIBE
SECRETARIA DA INFRAESTRUTURA,
TRANSPORTES E URBANISMO

RECORSO SECRETARIA MUNICIPAL DE
EDUCAÇÃO

VALORES (R\$)
CONTRATO: 20.03.03/2023
ADITIVO: R\$ 793.411,14
VALOR TOTAL SERV. R\$ 793.411,14
VALOR DA MEDIÇÃO R\$ 113.858,44
MEDIÇÃO ACUMULADA: R\$ 113.858,44
SALDO: R\$ 679.552,70

ART. OBRAS SERV/ INICIAR Nº CEZ0231336958 Avião de construção nº 638/2024
OBRA: A CONTRATAÇÃO DE EMPRESA PARA CONSTRUÇÃO DE QUADRA POLIESPORTIVAS NAS LOCALIDADES DE ILHA GRANDE E CATOLÉ,
JUNTO A SECRETARIA EDUCAÇÃO E CULTURA DO MUNICÍPIO DE JAGUARIBE-CE
CNO: 90.017.55943/70
CONTRATADA: MATOS & ALMEIDA LTDA
CNPJ: 01.816.139/0001-71
PERÍODO DOS SERVIÇOS: 26/12/2023 a 12/01/2024
DATA DE EMISSÃO: sexta-feira, 12 de janeiro de 2024

12.10.110	89409	IOELHO 45 GRAUS, PVC, SOLDAVEL, DN 25MM, INSTALADO EM RAMAL DE DISTRIBUIÇÃO DE ÁGUA - FORNECIMENTO E INSTALAÇÃO AF 06/2022	UN	1,00	7,81	9,91	0,00	0,00	0,00	0,00	1,00	0,00%	R\$	R\$	R\$		
12.10.111	89338	IOELHO 90 GRAUS, PVC, SOLDAVEL, DN 20MM, INSTALADO EM RAMAL OU SUB-RAMAL DE ÁGUA - FORNECIMENTO E INSTALAÇÃO AF 06/2022	UN	1,00	6,34	8,04	0,00	0,00	0,00	0,00	1,00	0,00%	R\$	R\$	R\$		
12.10.112	89362	IOELHO 90 GRAUS, PVC, SOLDAVEL, DN 25MM, INSTALADO EM RAMAL OU SUB-RAMAL DE ÁGUA - FORNECIMENTO E INSTALAÇÃO AF 06/2022	UN	1,00	7,59	9,63	0,00	0,00	0,00	0,00	1,00	0,00%	R\$	R\$	R\$		
12.10.113	89367	IOELHO 90 GRAUS, PVC, SOLDAVEL, DN 32MM, INSTALADO EM RAMAL OU SUB-RAMAL DE ÁGUA - FORNECIMENTO E INSTALAÇÃO AF 06/2022	UN	1,00	10,90	13,83	0,00	0,00	0,00	0,00	1,00	0,00%	R\$	R\$	R\$		
12.10.114	00003515	IOELHO PVC, SOLDAVEL, COM BUCHA DE LATÃO, 90 GRAUS, 20 MM X 1/2", PARA ÁGUA FRIA PREDIAL	UN	1,00	7,19	9,12	0,00	0,00	0,00	0,00	1,00	0,00%	R\$	R\$	R\$		
12.10.115	00020149	IOELHO PVC, SOLDAVEL, COM BUCHA DE LATÃO, 90 GRAUS, 25 MM X 1/2", PARA ÁGUA FRIA PREDIAL	UN	1,00	5,91	7,50	0,00	0,00	0,00	0,00	1,00	0,00%	R\$	R\$	R\$		
12.10.116	89624	TE DE REDUÇÃO, PVC, SOLDAVEL, DN 40MM X 32MM, INSTALADO EM PRUMADA DE ÁGUA - FORNECIMENTO E INSTALAÇÃO AF 06/2022	UN	1,00	16,60	21,06	0,00	0,00	0,00	0,00	1,00	0,00%	R\$	R\$	R\$		
12.10.117	89440	TE PVC, SOLDAVEL, DN 25MM, INSTALADO EM RAMAL DE DISTRIBUIÇÃO DE ÁGUA - FORNECIMENTO E INSTALAÇÃO AF 06/2022	UN	1,00	9,70	12,30	0,00	0,00	0,00	0,00	1,00	0,00%	R\$	R\$	R\$		
12.10.2 INSTALAÇÕES SANITÁRIAS													6.489,91	0,00%	R\$	R\$	R\$
12.10.2.1	89711	TUBO PVC, SERIE NORMAL, ESGOTO PREDIAL, DN 40 MM, FORNECIDO E INSTALADO EM RAMAL DE DESCARGA OU RAMAL DE ESGOTO SANITÁRIO AF 08/2022	M	2,54	17,26	21,89	0,00	0,00	0,00	0,00	2,54	0,00%	R\$	R\$	R\$		
12.10.2.2	89798	TUBO PVC, SERIE NORMAL, ESGOTO PREDIAL, DN 50 MM, FORNECIDO E INSTALADO EM PRUMADA DE ESGOTO SANITÁRIO OU VENTILAÇÃO AF 08/2022	M	10,94	11,91	15,11	0,00	0,00	0,00	0,00	10,94	0,00%	R\$	R\$	R\$		
12.10.2.3	89714	TUBO PVC, SERIE NORMAL, ESGOTO PREDIAL, DN 100 MM, FORNECIDO E INSTALADO EM RAMAL DE DESCARGA OU RAMAL DE ESGOTO SANITÁRIO AF 08/2022	M	7,64	33,79	42,86	0,00	0,00	0,00	0,00	7,64	0,00%	R\$	R\$	R\$		
12.10.2.4	CA386	CAIXA SIFONADA 150X150X30cm COM GRELHA - PADRÃO POPULAR	UN	2,00	47,14	59,80	0,00	0,00	0,00	0,00	2,00	0,00%	R\$	R\$	R\$		
12.10.2.5	C0605	CAIXA DE INSPEÇÃO EM ALVENARIA - 1/2 TIPOLO COMUM	M2	1,00	150,97	191,51	0,00	0,00	0,00	0,00	1,00	0,00%	R\$	R\$	R\$		
12.10.2.6	89726	IOELHO 45 GRAUS, PVC, SERIE NORMAL, ESGOTO PREDIAL, DN 40 MM, JUNTA SOLDAVEL, FORNECIDO E INSTALADO EM RAMAL DE DESCARGA OU RAMAL DE ESGOTO SANITÁRIO AF 08/2022	UN	2,00	7,53	9,55	0,00	0,00	0,00	0,00	2,00	0,00%	R\$	R\$	R\$		
12.10.2.7	89724	IOELHO 90 GRAUS, PVC, SERIE NORMAL, ESGOTO PREDIAL, DN 40 MM, JUNTA SOLDAVEL, FORNECIDO E INSTALADO EM RAMAL DE DESCARGA OU RAMAL DE ESGOTO SANITÁRIO AF 08/2022	UN	4,00	10,36	13,14	0,00	0,00	0,00	0,00	4,00	0,00%	R\$	R\$	R\$		
12.10.2.8	89801	IOELHO 90 GRAUS, PVC, SERIE NORMAL, ESGOTO PREDIAL, DN 50 MM, JUNTA ELÁSTICA, FORNECIDO E INSTALADO EM PRUMADA DE ESGOTO SANITÁRIO OU VENTILAÇÃO AF 08/2022	UN	6,00	9,91	12,57	0,00	0,00	0,00	0,00	6,00	0,00%	R\$	R\$	R\$		
12.10.2.9	89744	IOELHO 90 GRAUS, PVC, SERIE NORMAL, ESGOTO PREDIAL, DN 100 MM, JUNTA ELÁSTICA, FORNECIDO E INSTALADO EM RAMAL DE DESCARGA OU RAMAL DE ESGOTO SANITÁRIO AF 08/2022	UN	1,00	27,43	34,79	0,00	0,00	0,00	0,00	1,00	0,00%	R\$	R\$	R\$		
12.10.2.10	00003659	JUNÇÃOSIMPLES, PVC, DN 100 X 50 MM, SERIE NORMAL, PARA ESGOTO PREDIAL	UN	2,00	17,67	22,41	0,00	0,00	0,00	0,00	2,00	0,00%	R\$	R\$	R\$		
12.10.2.11	C1761	LIVVA SIMPLIES PVC BRANCO P/ESGOTO 50mm (2")	UN	8,00	8,62	10,93	0,00	0,00	0,00	0,00	8,00	0,00%	R\$	R\$	R\$		
12.10.2.12	C1758	LIVVA SIMPLIES PVC BRANCO P/ESGOTO 100mm (4")	UN	4,00	18,08	22,93	0,00	0,00	0,00	0,00	4,00	0,00%	R\$	R\$	R\$		

Matos & Almeida LTDA ME
CNPJ: 01.816.139/0001-70
R. Antônio Gomes da Silva, 342 - Bairro: Barroca Pretinha
CEP: 63.475-000 JAGUARIBE - CE
Cnpj: 01.816.139/0001-70

RECIBO DE MEDIÇÃO Nº 050
FCC E OBRAS DE INFRAESTRUTURA E EDUCAÇÃO
SERVIDOR RESPONSÁVEL: [Assinatura]
Data: 12/01/2024

MATOS & ALMEIDA LTDA. CNPJ: 01.816.139/0001-70.			BOLETIM DE MEDIÇÃO PREFEITURA MUNICIPAL DE JAGUARIBE SECRETARIA DA INFRAESTRUTURA, TRANSPORTES E URBANISMO CNPJ: 90.017.55043/70			MEDICÃO N° 01 PERÍODO DOS SERVIÇOS: 26/12/2023 a 12/01/2024 DATA DE EMISSÃO: sexta-feira, 12 de janeiro de 2024			CONTRATO: 20.03.03/2023		VALORES (R\$)
									ADITIVO:	R\$ 793.411,14	
ART OBRA SERV/ Inidif nº CE20231336958 Avará de construção nº 636/2024 CNJ: 90.017.55043/70 OBRA: A CONTRATAÇÃO DE EMPRESA PARA CONSTRUÇÃO DE QUADRAS POLIESPORTIVAS NAS LOCALIDADES DE ILHA GRANDE E CATOLÉ, JUNTO A SECRETARIA EDUCAÇÃO E CULTURA DO MUNICÍPIO DE JAGUARIBE-CE			RECURSO SECRETARIA MUNICIPAL DE EDUCAÇÃO			CONTRATADA: MATOS & ALMEIDA LTDA CNPJ: 01.816.139/0001-71			VALOR TOTAL SERV.	R\$ 793.411,14	
									VALOR DA MEDIÇÃO	R\$ 113.858,44	
12.10.2.13	89825	TEL. PVC, SERIE NORMAL, ESCOTO PREDIAL, DN 50 X 50 MM, JUNTA ELÁSTICA, FORNECIDO E INSTALADO EM PRUMADA DE ESCOTO SANITÁRIO OU VENTILAÇÃO. AF. 08/2022	U/N	2,00	18,27	23,18	46,36	0,00	0,00%	R\$	
SALDO:									R\$ 679.552,70		

Recebido em
 12/01/2024
 Valor: R\$ 113.858,44
 Nº de Protocolo: 12/01/2024-11385844

Recebido em
 12/01/2024
 Valor: R\$ 113.858,44
 Nº de Protocolo: 12/01/2024-11385844

Raimundo
 Engenharia Lima Neto
 ENG. CIVIL - RN nº 084237152-9
 CREA-CE 51765

Matos & Almeida LTDA - ME
 P. Antonio Gomes da Silva, 342 - Edimar Barreira-Fidélino
 63.475-000 JAGUARIBE - CE
 Cnpj: 01.816.139/0001 - 70



MATOS & ALMEIDA LTDA.
 CNPJ: 01.816.139/0001-71

**SECRETARIA DA INFRAESTRUTURA,
 TRANSPORTES E URBANISMO**

**RECURSO SECRETARIA MUNICIPAL DE
 EDUCAÇÃO**

VALORES (R\$)
 CONTRATO: 20.03.03/2023
 ADITIVO: R\$ -
 VALOR TOTAL SERV. R\$ 793.411,14
 VALOR DA MEDIÇÃO R\$ 113.859,44
 MEDIÇÃO ACUMULADA: R\$ 113.859,44
 SALDO: R\$ 679.552,70

BOLETIM DE MEDIÇÃO
 PREFEITURA MUNICIPAL DE JAGUARIIBE
 RECORSO SECRETARIA MUNICIPAL DE EDUCAÇÃO
 MEDICÇÃO Nº 01
 PERÍODO DOS SERVIÇOS: 26/12/2023 a 12/01/2024
 DATA DE EMISSÃO: sexta-feira, 12 de janeiro de 2024

ART ORBA SERV/Índex nº CE20231336958 Análise de construção nº 638/2024
 ORBA: A CONTRATAÇÃO DE EMPRESA PARA CONSTRUÇÃO DE QUADRAS POLIESPORTIVAS NAS LOCALIDADES DE ILHA GRANDE E CATOLÉ,
 JUNTO A SECRETARIA EDUCAÇÃO E CULTURA DO MUNICÍPIO DE JAGUARIIBE-CE
 CNPJ: 01.816.139/0001-71
 CONTRATADA: MATOS & ALMEIDA LTDA
 CNPJ: 01.816.139/0001-71

12.10.3	LOUÇAS, METAS E ACESSÓRIOS	UN	1,00	276,61	350,88	0,00	0,00	0,00	1,00	0,00%	R\$	R\$	R\$	R\$
12.10.3.1	CAIXA D'ÁGUA EM POLIETILENO, 500 LITROS - FORNECIMENTO E INSTALAÇÃO, AF. 06/2021	UN	2,00	719,92	1.826,44	0,00	0,00	0,00	2,00	0,00%	R\$	R\$	R\$	R\$
12.10.3.2	BACIA DE LOUÇA BRANCA/CAXIÁ ACOPLADA	UN	2,00	43,55	55,24	0,00	0,00	0,00	2,00	0,00%	R\$	R\$	R\$	R\$
12.10.3.3	ASSENTO SANITÁRIO CONVENCIONAL - FORNECIMENTO E INSTALAÇÃO AF. 01/2020	UN	2,00	440,02	558,17	0,00	0,00	0,00	2,00	0,00%	R\$	R\$	R\$	R\$
12.10.3.4	LAVATÓRIO DE LOUÇA BRANCA S/COLUNA C/TORNEIRA E ACESSÓRIOS	UN	2,00	558,17	719,92	0,00	0,00	0,00	2,00	0,00%	R\$	R\$	R\$	R\$
12.11	SERVIÇOS FINAIS	M2	7,59	10,57	101,78	0,00	0,00	0,00	7,59	0,00%	R\$	R\$	R\$	R\$
12.11.1	LIMPEZA GERAL	M2	7,59	10,57	101,78	0,00	0,00	0,00	7,59	0,00%	R\$	R\$	R\$	R\$
13	DIVERSOS				10.859,64					0,00%	R\$	R\$	R\$	R\$
13.1	C1349	CI	1,00	3.404,77	4.318,95	0,00	0,00	0,00	1,00	0,00%	R\$	R\$	R\$	R\$
13.2	C1351	CI	1,00	2.067,00	2.621,99	0,00	0,00	0,00	1,00	0,00%	R\$	R\$	R\$	R\$
13.3	C1347	CI	1,00	3.089,24	3.918,70	0,00	0,00	0,00	1,00	0,00%	R\$	R\$	R\$	R\$
14	SERVIÇOS FINAIS	M2	616,64	1,13	1,43	0,00	0,00	0,00	616,64	0,00%	R\$	R\$	R\$	R\$
14.1	C3447	M2	616,64	1,13	1,43	0,00	0,00	0,00	616,64	0,00%	R\$	R\$	R\$	R\$
CONSTRUÇÃO DA QUADRA POLIESPORTIVA COM BANHEIRO - SITIO CATOLÉ														
ADMINISTRAÇÃO LOCAL DE OBRA														
1.1	PMJ - 0002	MES	3,00	1.291,40	1.638,14	1,00	0,00	1,00	2,00	33,00%	R\$	R\$	R\$	R\$
2	SERVIÇOS PRELIMINARES	M2	6,00	147,06	186,55	6,00	0,00	6,00	0,00	100,00%	R\$	R\$	R\$	R\$
2.1	C1937	M2	6,00	147,06	186,55	6,00	0,00	6,00	0,00	100,00%	R\$	R\$	R\$	R\$
2.2	C4919	M2	616,64	0,18	0,23	616,64	0,00	616,64	0,00	100,00%	R\$	R\$	R\$	R\$
2.3	C2873	M2	616,64	0,25	0,32	616,64	0,00	616,64	0,00	100,00%	R\$	R\$	R\$	R\$
3	MOVIMENTO DE TERRA	M3	14,85	64,68	82,05	14,85	0,00	14,85	0,00	100,00%	R\$	R\$	R\$	R\$
3.1	93358	M3	14,85	64,68	82,05	14,85	0,00	14,85	0,00	100,00%	R\$	R\$	R\$	R\$
3.2	93382	M3	3,71	25,16	31,92	118,42	2,60	2,60	1,11	70,00%	R\$	R\$	R\$	R\$
3.3	C0928	M3	133,72	7,42	9,41	1.258,31	94,00	0,00	39,72	70,00%	R\$	R\$	R\$	R\$
3.4	C2533	M3	33,53	23,30	29,56	991,15	16,70	0,00	16,83	50,00%	R\$	R\$	R\$	R\$
3.5	C3146	M3	33,53	3,57	4,53	151,89	16,70	0,00	16,83	50,00%	R\$	R\$	R\$	R\$
3.6	C3209	M3	33,53	7,32	9,29	311,49	16,70	0,00	16,83	50,00%	R\$	R\$	R\$	R\$
4	FUNDAÇÕES	M3	11,14	410,51	520,73	0,00	0,00	0,00	11,14	0,00%	R\$	R\$	R\$	R\$
4.1	C0054	M3	11,14	410,51	520,73	0,00	0,00	0,00	11,14	0,00%	R\$	R\$	R\$	R\$

Matos & Almeida LTDA ME
 RUA GOMES DA SILVA, 142 - EDIFÍCIO BARROCO PAVÃO
 55010-000 - JAGUARIIBE - PE
 FONE: (51) 3333-4939
 E-MAIL: contato@matos-e-almeida.com.br

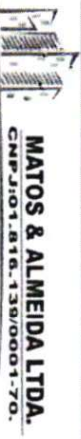

MATOS & ALMEIDA LTDA.
CNPJ: 01.816.139/0001-70.

**SECRETARIA DA INFRAESTRUTURA,
TRANSPORTES E URBANISMO**

PREFEITURA MUNICIPAL DE JAGUARIBE
**RECURSO SECRETARIA MUNICIPAL DE
EDUCAÇÃO**

MEDICÇÃO Nº 01
PERÍODO DOS SERVIÇOS:
26/12/2023 a 12/01/2024
DATA DE EMISSÃO:
sexta-feira, 12 de Janeiro de 2024

VALORES (R\$)
CONTRATO: 20.03.03/2023
ADITIVO:
VALOR TOTAL SERV.
VALOR DA MEDIÇÃO
MEDICÇÃO ACUMULADA:
SALDO:
R\$ 793.411,14
R\$ 793.411,14
R\$ 113.858,44
R\$ 113.858,44
R\$ 679.552,70

BOLETIM DE MEDIÇÃO
CNPJ: 01.816.139/0001-70
CNPJ: 01.816.139/0001-71
CONTRATADA: MATOS & ALMEIDA LTDA
CONTRATO Nº 638/2024
CNPJ: 01.816.139/0001-70
CNPJ: 01.816.139/0001-71

Item	Descrição	Unidade	Quantidade	Valor Unitário	Valor Total	Valor Adicional	Valor Total com Adicional	Valor da Medição	Valor da Medição Acumulada	Saldo
5	ESTRUTURA				11.577,00		11.577,00			
5.1	CINTA DE AMARRAÇÃO DE ALVENARIA MOLDADA IN LOCO EM CONCRETO. AF. 03/2/016.	M	90,80	63,02	78,67	0,00	78,67	0,00	0,00	0,00%
5.2	MONTAGEM E DESMONTAGEM DE FORMA DE PILARES RETANGULARES E ESTUTURAS SIMILARES, PE-DIREITO SIMPLIS, EM CHAPA DE MADEIRA COMPENSADA PLASTIFICADA, 12 UTILIZAÇÕES. AF. 09/2/020	M2	9,28	44,98	57,06	0,00	57,06	0,00	0,00	0,00%
5.3	ARMADURA CA-50A MÉDIA D= 6,3 A 10,0mm	KG	114,52	13,71	1,729	0,00	1,729	0,00	0,00	0,00%
5.4	ARMADURA CA-60 FINA D=3,40 A 6,40mm	KG	42,87	11,99	15,21	0,00	15,21	0,00	0,00	0,00%
5.5	CONCRETO P/VIÉS, FCK 20 MPa COM ACRESCADO ADOQUILHO	M3	1,86	403,38	511,69	0,00	511,69	0,00	0,00	0,00%
5.6	LANÇAMENTO E APLICAÇÃO DE CONCRETO S/ ELEVAÇÃO	M3	1,86	130,94	166,10	0,00	166,10	0,00	0,00	0,00%
6	MURETA				11.633,41		11.633,41			
6.1	ALVENARIA DE TIPOLO CERÂMICO FURADO (9x19x19)cm C/ARGAMASSA MISTA DE CAL HIDRATADA ESP=20 cm	M2	46,40	101,73	129,04	0,00	129,04	0,00	0,00	0,00%
6.2	CHAPISCO C/ ARGAMASSA DE CIMENTO E AREIA S/ PREPARAR TRACO 1:3 ESP = 5mm P/ PAREDE	M2	92,80	5,99	7,60	0,00	7,60	0,00	0,00	0,00%
6.3	REBOCO C/ ARGAMASSA DE CIMENTO E AREIA PENEIRADA, TRACO 1:3	M2	92,80	41,97	53,24	0,00	53,24	0,00	0,00	0,00%
7	MURO				90.374,55		90.374,55			
7.1	MURO CONTORNO DE ALVENARIA E CONCRETO (PILAR+CINTA) REBOCADO, COM PINTURA	M2	255,92	268,37	340,43	0,00	340,43	0,00	0,00	0,00%
7.2	PORTA DE FERRO, DE ABRIR, TIPO GRADE COM CHAPA, COM QUARNÇÕES AF. 12/2/019	M2	4,40	554,44	703,31	0,00	703,31	0,00	0,00	0,00%
7.3	FECHADURA COM TELA PARA PORTA EXTERNA	UN	1,00	123,88	157,14	0,00	157,14	0,00	0,00	0,00%
8	PAVIMENTAÇÃO				78.538,81		78.538,81			
8.1	LASTRO DE PÓ DE PEDRA	M3	24,00	87,15	110,55	0,00	110,55	0,00	0,00	0,00%
8.2	CONCRETO POLÍMERO EM PISO INDUSTRIAL	M2	480,00	50,89	64,55	0,00	64,55	0,00	0,00	0,00%
8.3	FORMA DE TABUAS DE 1" DE 3A P/ FUNDAÇÕES UTIL. 5 X	M2	7,36	64,27	81,53	0,00	81,53	0,00	0,00	0,00%
8.4	ARMADURA EM TELA SOLDAVEL Q-92	M2	576,00	9,52	12,08	0,00	12,08	0,00	0,00	0,00%
8.5	CONCRETO P/VIÉS, FCK 20 MPa COM ACRESCADO ANQUILHO	M3	38,40	403,38	511,69	0,00	511,69	0,00	0,00	0,00%
8.6	LANÇAMENTO E APLICAÇÃO DE CONCRETO S/ ELEVAÇÃO	M3	38,40	130,94	166,10	0,00	166,10	0,00	0,00	0,00%
8.7	UNTA PLÁSTICA T. 27MM PARA PISOS	M	640,00	1,34	1,70	0,00	1,70	0,00	0,00	0,00%
8.8	CORTADORA DE PISO COM MOTOR 4 TEMPOS A GASOLINA, POTÊNCIA DE 13 HP, COM DISCO DE CORTE DIAMETRADO SEGMENTADO PARA CONCRETO, DIÂMETRO DE 350 MM, FURO DE 1" (14 X 1) - MATERIAS NA OPERAÇÃO. AF. 09/2/015	H	30,00	7,00	8,88	0,00	8,88	0,00	0,00	0,00%
8.9	PISO INTERTRAVADO TIPO TITOLINHO (20X10X6)CM 3SMRA COM CINZA - COMPACTAÇÃO MECANIZADA	M2	118,07	46,47	58,95	0,00	58,95	0,00	0,00	0,00%
8.10	BANQUETA/ MEIO FIO DE CONCRETO MOLDADO NO LOCAL	M	103,20	23,08	29,28	0,00	29,28	0,00	0,00	0,00%
9	ALAMBRADO				99.342,83		99.342,83			
9.1	PORTA COM PERFIL EM TUBO DE AÇO GALVANIZADO DE 2" (1X2,5)mm, INCL. PILARES DE SUSTENTAÇÃO	UN	2,00	1.650,79	2.094,03	0,00	2.094,03	0,00	0,00	0,00%
9.2	ALAMBRADO C/ TUBO DE AÇO GALVANIZADO 2", INCL. S/VE PINTURA	M2	269,40	278,45	353,21	0,00	353,21	0,00	0,00	0,00%
10	PINTURA				5.005,93		5.005,93			
10.1	LATEX DUAS DEMÃO EM PAREDES EXTERNAS S/ MASSA	M2	92,80	20,18	25,60	0,00	25,60	0,00	0,00	0,00%
10.2	PINTURA DE DEMARCAÇÃO DE QUADRA POLIESPORTIVA COM TINTA ACRILICA, E = 5 CM, APLICAÇÃO MANUAL. AF. 05/2/021	M	271,16	7,65	9,70	0,00	9,70	0,00	0,00	0,00%
11	INSTALAÇÕES ELÉTRICAS				27.359,21		27.359,21			
11.1	REFLETOR EM LED, CORPO EM ALUMÍNIO, POTÊNCIA MINIMA 400W	UN	8,00	742,89	942,36	0,00	942,36	0,00	0,00	0,00%

Matos & Almeida LTDA - ME
R. Antonio Gomes da Silva, 142 - Famos Barrera Pinheiro
63.475-000 JAGUARIBE CE
CNPJ: 01.816.139/0001-70

FCO SIA S/A - ALMOCENA DE EDUCAÇÃO
Sua sede: Rua da Educação, 100 - J. 1005-49
CNPJ: 07.000.000/0001-01



MATOS & ALMEIDA LTDA.
CNPJ: 01.816.139/0001-70

ART. OBRA SERVI: Inicial nº CE20231336958 Alvará de construção nº 638/2024
OBRA: A CONTRATAÇÃO DE EMPRESA PARA CONSTRUÇÃO DE QUADRAS POLIESPORTIVAS NAS LOCALIDADES DE ILHA GRANDE E CATOLÉ, JUNTO A SECRETARIA EDUCAÇÃO E CULTURA DO MUNICÍPIO DE JAGUARIBE-CE

BOLETIM DE MEDIÇÃO
PREFEITURA MUNICIPAL DE JAGUARIBE
SECRETARIA DA INFRAESTRUTURA, TRANSPORTES E URBANISMO

CNO.: 90.017.55043/70
CONTRATADA: MATOS & ALMEIDA LTDA
CNPJ: 01.816.139/0001-71

MEDIÇÃO Nº 01
PERÍODO DOS SERVIÇOS:
26/12/2023 a 12/01/2024
DATA DE EMISSÃO:
sexta-feira, 12 de janeiro de 2024

CONTRATO: 20.03.03/2023
ADITIVO:
VALOR TOTAL SERV. R\$ 793.411,14
VALOR DA MEDIÇÃO R\$ 113.858,44
MEDIÇÃO ACUMULADA: R\$ 113.858,44
SALDO: R\$ 679.552,70

Item	UN	QTD	VALOR UNITÁRIO	VALOR TOTAL	QTD	VALOR UNITÁRIO	VALOR TOTAL	QTD	VALOR UNITÁRIO	VALOR TOTAL	QTD	VALOR UNITÁRIO	VALOR TOTAL
11.1.2	C5030	UN	861,65	1.093,00	4,00	0,00	4.372,00	0,00	0,00	0,00	4,00	0,00%	R\$ -
11.1.3	C4765	UN	249,55	316,55	4,00	0,00	1.266,20	0,00	0,00	0,00	4,00	0,00%	R\$ -
11.1.4	C2072	UN	262,23	332,64	1,00	0,00	332,64	0,00	0,00	0,00	1,00	0,00%	R\$ -
11.1.5	C1099	UN	26,41	33,50	1,00	0,00	33,50	0,00	0,00	0,00	1,00	0,00%	R\$ -
11.1.6	C1095	UN	20,16	25,57	4,00	0,00	102,28	0,00	0,00	0,00	4,00	0,00%	R\$ -
11.1.7	C1093	UN	20,16	25,57	1,00	0,00	25,57	0,00	0,00	0,00	1,00	0,00%	R\$ -
11.1.8	C1196	M	14,68	18,62	61,76	0,00	1.149,97	0,00	0,00	0,00	61,76	0,00%	R\$ -
11.1.9	C1197	M	22,23	28,20	63,08	0,00	1.778,86	0,00	0,00	0,00	63,08	0,00%	R\$ -
11.1.10	C1199	M	30,42	38,59	9,44	0,00	364,29	0,00	0,00	0,00	9,44	0,00%	R\$ -
11.1.11	91855	M	9,65	12,24	11,69	0,00	143,09	0,00	0,00	0,00	11,69	0,00%	R\$ -
11.1.12	C0534	M	7,23	9,17	516,00	0,00	4.731,72	0,00	0,00	0,00	516,00	0,00%	R\$ -
11.1.13	C0540	M	5,95	7,55	78,60	0,00	593,43	0,00	0,00	0,00	78,60	0,00%	R\$ -
11.1.14	C3504	UN	152,54	193,50	7,00	0,00	1.354,50	0,00	0,00	0,00	7,00	0,00%	R\$ -
11.1.15	C2090	UN	1.312,80	1.655,29	1,00	0,00	1.655,29	0,00	0,00	0,00	1,00	0,00%	R\$ -
11.1.16	C1803	M2	327,05	414,86	1,80	0,00	746,75	0,00	0,00	0,00	1,80	0,00%	R\$ -
11.1.17	C4967	UN	714,24	906,01	1,00	0,00	906,01	0,00	0,00	0,00	1,00	0,00%	R\$ -
11.1.18	C1496	UN	29,49	37,41	1,00	0,00	37,41	0,00	0,00	0,00	1,00	0,00%	R\$ -
11.1.19	C1494	UN	15,03	19,07	2,00	0,00	38,14	0,00	0,00	0,00	2,00	0,00%	R\$ -
11.2.0	91936	UN	10,26	13,01	3,00	0,00	39,03	0,00	0,00	0,00	3,00	0,00%	R\$ -
11.2.1	16432	UN	1,70	2,16	3,00	0,00	6,48	0,00	0,00	0,00	3,00	0,00%	R\$ -
11.2.2	18815	M	1,52	1,93	69,00	0,00	133,17	0,00	0,00	0,00	69,00	0,00%	R\$ -
12 BANHEIROS				38.728,33								0,00%	R\$ -
12.1 SERVIÇOS PRELIMINARES				70,28								0,00%	R\$ -
12.1.1	C1630	M2	5,91	7,50	9,37	0,00	70,28	0,00	0,00	0,00	9,37	0,00%	R\$ -
12.2 MOVIMENTO DE TERRA				503,41								0,00%	R\$ -
12.2.1	93358	M3	64,68	82,05	2,46	0,00	201,84	0,00	0,00	0,00	2,46	0,00%	R\$ -
12.2.2	93382	M3	25,16	31,92	0,69	0,00	22,02	0,00	0,00	0,00	0,69	0,00%	R\$ -
12.2.3	C0330	M3	90,69	115,04	2,43	0,00	279,55	0,00	0,00	0,00	2,43	0,00%	R\$ -
12.3 FUNDAÇÕES E ESTRUTURA				8.184,54								0,00%	R\$ -
12.3.1	96617	M2	17,80	22,58	0,64	0,00	14,45	0,00	0,00	0,00	0,64	0,00%	R\$ -
12.3.2	C0216	KG	13,71	17,39	101,17	0,00	1.759,35	0,00	0,00	0,00	101,17	0,00%	R\$ -
12.3.3	C0217	KG	11,99	15,21	31,77	0,00	483,22	0,00	0,00	0,00	31,77	0,00%	R\$ -
12.3.4	C0842	M3	403,38	511,69	1,93	0,00	987,56	0,00	0,00	0,00	1,93	0,00%	R\$ -
12.3.5	C1604	M3	130,94	166,10	0,84	0,00	139,52	0,00	0,00	0,00	0,84	0,00%	R\$ -
12.3.6	C1603	M3	221,65	281,16	1,09	0,00	306,46	0,00	0,00	0,00	1,09	0,00%	R\$ -

Matos & Almeida Ltda. ME
R. Antonio Gomes da Silva, 42 - Bairro Barreira D'Almeida
63.475-000 JAGUARIBE - CE
CNPJ: 01.816.139/0001-70
CNP: 40.349.303-49

Matos & Almeida Ltda. ME
R. Antonio Gomes da Silva, 42 - Bairro Barreira D'Almeida
63.475-000 JAGUARIBE - CE
CNPJ: 01.816.139/0001-70



MATOS & ALMEIDA LTDA.
CNPJ: 01.816.139/0001-70.

SECRETARIA DA INFRAESTRUTURA, TRANSPORTES E URBANISMO

BOLETIM DE MEDIÇÃO
PREFEITURA MUNICIPAL DE JAGUARIBE
RECUSO SECRETARIA MUNICIPAL DE EDUCAÇÃO

ART ORBA SERV/INDD nº CE20231336958 Análise de construção nº 638/2024
CNP: 90.017.55043/70
CONTRATADA: MATOS & ALMEIDA LTDA
CNPJ: 01.816.139/0001-71

OBRA: A CONTRATAÇÃO DE EMPRESA PARA CONSTRUÇÃO DE QUADRAS POLIESPORTIVAS NAS LOCALIDADES DE ILHA GRANDE E CATOLÉ,
JUNTO A SECRETARIA EDUCAÇÃO E CULTURA DO MUNICÍPIO DE JAGUARIBE-CE

PERÍODO DOS SERVIÇOS: 26/12/2023 a 12/01/2024
DATA DE EMISSÃO: sexta-feira, 12 de janeiro de 2024

Item	Descrição	Quantidade	Valor Unit. (R\$)	Valor Total (R\$)	Valor Unit. (R\$)	Valor Total (R\$)	Valor Unit. (R\$)	Valor Total (R\$)	Valor Unit. (R\$)	Valor Total (R\$)	Valor Unit. (R\$)	Valor Total (R\$)	
12.3.7	C3991	FORMA PLANA GRAPA COMPRESSADA PLASTIFICADA, ESP=18mm UTIL. SX	24,83	96,49	122,40	3.039,19	0,00	0,00	0,00	24,83	0,00%	R\$ -	R\$ -
12.3.8	C4451	LAME PRÉ-FABRICADA TRELICADA P/ PISO - VÃO DE 1,81 A 2,80 m	9,37	122,40	155,26	1.454,79	0,00	0,00	0,00	9,37	0,00%	R\$ -	R\$ -
12.4	SISTEMA DE VEDAÇÃO VERTICAL				4.076,72								
12.4.1	C0073	ALVENARIA DE TIPOLO CERÂMICO FURADO (9x19x19)cm C/ARGAMASSA MISTA DE CAL HIDRATADA ESP=10cm (1:2:8)	44,71	58,07	73,66	3.293,34	0,00	0,00	0,00	44,71	0,00%	R\$ -	R\$ -
12.4.2	C4592	ALVENARIA DE EMBASAMENTO EM TIPOLO CERÂMICO FURADO C/ ARGAMASSA CIMENTO E AREIA 1:4	1,04	593,81	753,25	783,38	0,00	0,00	0,00	1,04	0,00%	R\$ -	R\$ -
12.5	REVESTIMENTOS INTERIORS E EXTERIORS				7.944,13								
12.5.1	C4445	CERÂMICA ESMALTADA RETIFICADA C/ ARG. PRÉ-FABRICADA ACIMA DE 30x30cm (900cm²) - PEI-5/PEI-4 - P/ PAREDE	17,60	87,55	111,06	1.954,66	0,00	0,00	0,00	17,60	0,00%	R\$ -	R\$ -
12.5.2	C1427	REIUNTAMENTO C/ ARG. PRÉ-FABRICADA, JUNTA ENTRE E PORCELANATOS (PAREDE/PISO)	17,60	8,53	10,82	190,43	0,00	0,00	0,00	17,60	0,00%	R\$ -	R\$ -
12.5.3	C0778	CHAPISCO C/ ARGAMASSA DE CIMENTO E AREIA S/ PENEIRAR TRACO 1:3 ESP=5 mm P/TELO	7,59	11,77	14,93	113,32	0,00	0,00	0,00	7,59	0,00%	R\$ -	R\$ -
12.5.4	C3034	REBOCO C/ ARGAMASSA MISTA DE CIMENTO, CAL HIDRATADA E AREIA S/ PENEIRAR, TRACO 1:2:8, ESP=20 mm P/TELO	7,59	35,16	44,60	388,51	0,00	0,00	0,00	7,59	0,00%	R\$ -	R\$ -
12.5.5	C0776	CHAPISCO C/ ARGAMASSA DE CIMENTO E AREIA S/ PENEIRAR TRACO 1:3 ESP=5mm P/ PAREDE	89,42	5,99	7,60	679,59	0,00	0,00	0,00	89,42	0,00%	R\$ -	R\$ -
12.5.6	C3028	REBOCO C/ ARGAMASSA DE CIMENTO E AREIA PENEIRADA TRACO 1:3	71,82	41,97	53,24	3.823,70	0,00	0,00	0,00	71,82	0,00%	R\$ -	R\$ -
12.5.7	C3023	EMBOÇO C/ ARGAMASSA DE CIMENTO E AREIA PENEIRADA TRACO 1:3	17,60	37,80	47,95	843,92	0,00	0,00	0,00	17,60	0,00%	R\$ -	R\$ -
12.6	SISTEMA DE PISOS				1.650,44								
12.6.1	C1607	LASTRO DE CONCRETO IMPERMEABILIZADO E-6CM	7,59	45,56	57,79	438,63	0,00	0,00	0,00	7,59	0,00%	R\$ -	R\$ -
12.6.2	C2179	REGULAZIÇÃO DE BASE C/ ARGAMASSA CIMENTO E AREIA S/ PENEIRAR, TRACO 1:4 - ESP=3cm	7,59	21,65	27,46	208,42	0,00	0,00	0,00	7,59	0,00%	R\$ -	R\$ -
12.6.3	C3001	CERÂMICA ESMALTADA RETIFICADA C/ ARG. PRÉ-FABRICADA ACIMA DE 30x30 cm (900 cm²) - PEI-5/PEI-4 - P/ PISO	7,59	83,32	105,69	802,19	0,00	0,00	0,00	7,59	0,00%	R\$ -	R\$ -
12.6.4	C1427	REIUNTAMENTO C/ ARG. PRÉ-FABRICADA, JUNTA ENTRE E PORCELANATOS (PAREDE/PISO)	7,59	8,53	10,82	82,12	0,00	0,00	0,00	7,59	0,00%	R\$ -	R\$ -
12.6.5	C4819	PISO INTERTRAVADO TIPO TITOLINHO (20X10X6)CM 35MPA, COM CINZA - COMPACTAÇÃO MECANIZADA	2,02	46,47	58,95	119,08	0,00	0,00	0,00	2,02	0,00%	R\$ -	R\$ -
12.7	SISTEMA DE COBERTURA				1.904,98								
12.7.1	C0802	COBERTURA C/ TELHA ONDULADA DE FIBRO-CIMENTO 6mm C/ MADERAMENTO	7,04	117,98	149,56	1.053,61	0,00	0,00	0,00	7,04	0,00%	R\$ -	R\$ -
12.7.2	C0773	CHAPIM PRÉ-MOLDADO DE CONCRETO	2,51	108,15	137,19	344,35	0,00	0,00	0,00	2,51	0,00%	R\$ -	R\$ -
12.7.3	C2349	RUIO DE CHAPA GALVANIZADA 26 DESENVOLVIMENTO 33cm	7,54	33,04	41,91	316,00	0,00	0,00	0,00	7,54	0,00%	R\$ -	R\$ -
12.7.4	C0662	CALHA DE FIBERGLASS ESP=2mm DESENVOLVIMENTO 30cm	4,14	36,37	46,14	191,02	0,00	0,00	0,00	4,14	0,00%	R\$ -	R\$ -
12.8	ESQUADRIAS				2.431,55								
12.8.1	100701	PORTA DE FERRO, DE ABRIR, TIPO GRADE COM CHAPA COM QUARNIÇÕES AF. 12/2019	2,94	554,44	703,31	2.667,73	0,00	0,00	0,00	2,94	0,00%	R\$ -	R\$ -
12.8.2	C1361	FERRAGEM COMPLETA PARA PORTA INTERNA	2,00	117,57	149,14	799,28	0,00	0,00	0,00	2,00	0,00%	R\$ -	R\$ -
12.8.3	C0804	COBOÇO ANTI-CHUVA (50x40)cm C/ ARG. CIMENTO E AREIA TRACO 1:3	0,64	80,73	102,41	65,54	0,00	0,00	0,00	0,64	0,00%	R\$ -	R\$ -
12.9	PINTURAS E ACABAMENTOS				1.512,96								
12.9.1	88488	APLICAÇÃO MANUAL DE PINTURA COM TINTA LATEX ACRILICA EM TETO, DUAS DEMAS AF. 06/2014	7,59	13,78	17,48	132,67	0,00	0,00	0,00	7,59	0,00%	R\$ -	R\$ -
12.9.2	88489	APLICAÇÃO MANUAL DE PINTURA COM TINTA LATEX ACRILICA EM PAREDES, DUAS DEMAS AF. 06/2014	71,82	12,15	15,41	1.106,75	0,00	0,00	0,00	71,82	0,00%	R\$ -	R\$ -
12.9.3	C1279	ESMALTE DUAS DEMAS EM ESQUADRIAS DE FERRO	5,88	36,62	46,52	223,54	0,00	0,00	0,00	5,88	0,00%	R\$ -	R\$ -
12.10	INSTALAÇÕES HIDROSSANITARIAS				10.347,54								
<p>Matos & Almeida LTDA - FUA-4-E R. Antônio Gomes da Silva, 142 - Bairro Barroco - Jaguaribe - CE CNPJ: 01.816.139/0001-70</p>													

VALORES (R\$)

CONTRATO: 20.03.03/2023
ADITIVO: -
VALOR TOTAL SERV.: R\$ 793.411,14
VALOR DA MEDIÇÃO: R\$ 113.858,44
MEDIÇÃO ACUMULADA: R\$ 113.858,44
SALDO: R\$ 679.552,70

MATOS & ALMEIDA LTDA. CNPJ: 01.816.139/0001-70.	BOLETIM DE MEDIÇÃO		VALORES (R\$)	
	PREFEITURA MUNICIPAL DE JAGUARIBE RECURSO SECRETARIA MUNICIPAL DE EDUCAÇÃO		CONTRATO: 20.03.03/2023 ADITIVO:	
SECRETARIA DA INFRAESTRUTURA, TRANSPORTES E URBANISMO CNO: 90.017.55043/70	MEDIÇÃO Nº 01		R\$ 793.411,14	
ART OBRA SERV/ Início nº CE20231336958 Alvará de construção nº 638/2024	PERÍODO DOS SERVIÇOS: 26/12/2023 a 12/01/2024		R\$ 793.411,14	
OBRA: A CONTRATAÇÃO DE EMPRESA PARA CONSTRUÇÃO DE QUADRAS POLIESPORTIVAS NAS LOCALIDADES DE ILHA GRANDE E CATOLÉ, JUNTO A SECRETARIA EDUCAÇÃO E CULTURA DO MUNICÍPIO DE JAGUARIBE-CE	DATA DE EMISSÃO: sexta-feira, 12 de Janeiro de 2024		R\$ 113.858,44	
VALOR ORÇAMENTO C/ BDI: R\$ 402.866,13	VALOR DA MEDIÇÃO / PERÍODO R\$ 51.690,49	TOTAL GERAL DO BDI C/ BDI (26,85%) R\$	R\$ 113.858,44	
VALOR ORÇAMENTO C/ BDI: R\$ 390.545,01	VALOR DA MEDIÇÃO / PERÍODO R\$ 62.177,95	PORCENTUAL DOS SERV./CONCLUÍDOS	R\$ 113.858,44	
VALOR TOTAL C/ BDI: R\$ 793.411,14			14,35%	
			0,00%	
			14,35%	

FECHADO ANEXO JORNAL DE QUARTA-FEIRA

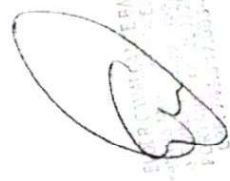
 ECI ENFERMEIRO
 SECRETARIA MUNICIPAL DE SAÚDE
 SECRETARIA MUNICIPAL DE SAÚDE
 JAGUARIBE - CE
 12/01/2024

 RAIMUNDO ESTEVÃO LIMA NETO
 ENG. CIVIL RNP 06127152-9
 CREA-CE 51765

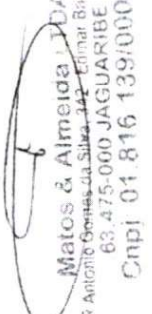
 Matos & Almeida LTDA - ME
 R. Antônio Gonçalves da Silva, 142 - Edifício Britânia Paulista
 63.475-000 JAGUARIBE - CE
 Cnpj: 01.816.139/0001-70



MATOS & ALMEIDA LTDA.
CNPJ:01.816.139/0001-70.

OBRA: À CONTRATAÇÃO DE EMPRESA PARA CONSTRUÇÃO DE QUADRAS POLIESPORTIVAS NAS LOCALIDADES SÍTIO ILHA GRANDE E CATOLÉ, NO MUNICÍPIO DE JAGUARIBE-CE

ART OBRA SERV/ Inicial nº CE20231336958

Alvará de construção nº 638/2024

CNO: 90.017.55043/70

RAZÃO SOCIAL: MATOS & ALMEIDA LTDA - ME

CNPJ: 01.816.139/0001-70

BOLETIM DE MEDIÇÃO Nº 01/2024

PÉRIODO: 26/12/2023 a 12/01/2024 , DATA DA EMISSÃO: 12 de Janeiro de 2024,

MEMÓRIA DE CÁLCULO - QUANTITATIVOS

CONSTRUÇÃO DA QUADRA POLIESPORTIVA COM BANHEIRO - SÍTIO ILHA GRANDE

1.1. PMJ00102 ADMINISTRAÇÃO LOCAL DE OBRA - TIPO 6 (MÊS)

		QTD
EXECUTADO NO PERÍODO	1,00000000	1,00
		1,00

2.1. C1937 PLACAS PADRÃO DE OBRA (M2)

		QTD
Área de Placa = comprimento * largura	6,00000000	6,00
		6,00

2.2. C4919 LIMPEZA MECANIZADA DE TERRENO COM REMOÇÃO DE CAMADA VEGETAL, UTILIZANDO TRATOR DE ESTEIRAS

		QTD
ÁREA DO TERRENO = (COMPRIMENTO + CALÇADA)*(LARGURA + CALÇADA)	616,64000000	616,64
		616,64

2.3. C2873 LOCAÇÃO DA OBRA COM AUXÍLIO TOPOGRÁFICO (ÁREA ATÉ 5000 M2) (M2)

		QTD
IDEM ITEM ANTERIOR	616,64000000	616,64
		616,64

3.1. 93358 ESCAVAÇÃO MANUAL DE VALA COM PROFUNDIDADE MENOR OU IGUAL A 1,30 M. AF_02/2021 (M3)

		QTD
VALA PARA BALDRAMES = PERÍMETRO DAS PAREDES * LARGURA DA VALA * PROFUNDIDADE DA VALA	14,84800000	14,85
		14,85

3.2. 93382 REATERRO MANUAL DE VALAS COM COMPACTAÇÃO MECANIZADA. AF_04/2016 (M3)

		QTD
EXECUTADO NO PERÍODO	2,60000000	2,60
		2,60

3.3. C0928 CORTE E ATERRO COMPENSADO S/CONTROLE DO GRAU DE COMPACTAÇÃO (M3)

		QTD
EXECUTADO NO PERÍODO	120,00000000	120,00
		120,00

3.4. C2533 TRANSPORTE DE MATERIAL, EXCETO ROCHA EM CAMINHÃO ATÉ 5 KM (M3)

		QTD

FCO ELTON CAVALCANTE BARROSO
 Sec. de Educação
 S. de Cultura, Juventude e Educação
 PRO-ÁREA Nº 269/2021
 CPF: 743.347.003-49

Matos & Almeida Ltda. - ME
 Avenida Governador Aguiar, 2 - Ed. Jar. Baurmeier - JAGUARIBE - CE
 63.475-000 JAGUARIBE - CE
 Cnpj: 01.816.139/0001-70

[Handwritten Signature]
 Engenheiro Civil
 Nº de Registro: 111878363-9

Fernando de Oliveira Junior
 Engenheiro Civil
 Nº de Registro: 111878363-9

EXECUTADO NO PERIODO	4,50000000	4,50
		4,50

3.5. C3146 COMPACTAÇÃO DE ATERROS 100% P.N (M3)

		QTD
VOLUME DE ATERRO OBTIDO NO CMIL 3D	4,50000000	4,50
		4,50

3.6. C3209 ESCAVAÇÃO E CARGA DE MATERIAL 2-CAT. (M3)

		QTD
VOLUME DE ATERRO OBTIDO NO CMIL 3D	4,50000000	4,50
		4,50

7.1. C1807 MURO CONTORNO DE ALVENARIA E CONCRETO (PILAR+CINTA) REBOCADO, COM PINTURA (M2)

		QTD
MURO DA QUADRA - EXECUTADO NO PERIODO	135,00000000	135,00
		135,00

CONSTRUÇÃO DA QUADRA POLIESPORTIVA COM BANHEIRO - SITIO CATOLÉ

1.1. PMJ00102 ADMINISTRAÇÃO LOCAL DE OBRA - TIPO 6 (MÉS)

		QTD
EXECUTADO NO PERIODO	1,00000000	1,00
		1,00

2.1. C1937 PLACAS PADRÃO DE OBRA (M2)

		QTD
Área de Placa = comprimento * largura	6,00000000	6,00
		6,00

2.2. C4919 LIMPEZA MECANIZADA DE TERRENO COM REMOCAO DE CAMADA VEGETAL, UTILIZANDO TRATOR DE ESTEIRAS (M2)

		QTD
AREA DO TERRENO = (COMPRIMENTO + CALÇADA)*(LARGURA + CALÇADA)	616,64000000	616,64
		616,64

2.3. C2873 LOCAÇÃO DA OBRA COM AUXÍLIO TOPOGRÁFICO (ÁREA ATÉ 5000 M2) (M2)

		QTD
IDEM ITEM ANTERIOR	616,64000000	616,64
		616,64

3.1. 93358 ESCAVAÇÃO MANUAL DE VALA COM PROFUNDIDADE MENOR OU IGUAL A 1,30 M. AF_02/2021 (M3)

		QTD
VALA PARA BALDRAMES = EXECUTADO NO PERIODO	14,85000000	14,85
		14,85

3.2. 93382 REATERRO MANUAL DE VALAS COM COMPACTAÇÃO MECANIZADA. AF_04/2016 (M3)

		QTD
VOLUME DE SOLO DE REATERRO - EXECUTADO NO PERIODO	2,60000000	2,60
		2,60

3.3. C0928 CORTE E ATERRO COMPENSADO S/CONTROLE DO GRAU DE COMPACTAÇÃO (M3)

FCO CAVALCANTE BARROSO
Secretaria de Educação
Rua ... 269/2021
Fone: 733.347.003-49

RAMUNDO ...
ENG. CIVIL ...
C.R.A. CE ...

Matos & Almeida
R. Antonio Gomes da Silva, 342 - J. ...
63.475-000 JAGUARIBÁ - CE
Cnpj: 04.816.199/0001-70

Fernando ...
de Oliveira Junior
Engenheiro Civil
CRP: 311879263-9

		QTD
VOLUME OBTIDO NO CMIL 3D - EXECUTADO NO PERIODO	94,00000000	94,00
		94,00

3.4. C2533 TRANSPORTE DE MATERIAL, EXCETO ROCHA EM CAMINHÃO ATÉ 5 KM (M3)

		QTD
VOLUME DE ATERRO OBTIDO NO CMIL 3D - EXECUTADO NO PERIODO	16,70000000	16,70
		16,70

3.5. C3146 COMPACTAÇÃO DE ATERROS 100% P.N (M3)

		QTD
VOLUME DE ATERRO OBTIDO NO CMIL 3D - EXECUTADO NO PERIODO	16,70000000	16,70
		16,70

3.6. C3209 ESCAVAÇÃO E CARGA DE MATERIAL 2-CAT. (M3)

		QTD
VOLUME DE ATERRO OBTIDO NO CMIL 3D - EXECUTADO NO PERIODO	16,70000000	16,70
		16,70

7.1. C1807 MURO CONTORNO DE ALVENARIA E CONCRETO (PILAR+CINTA) REBOCADO, COM PINTURA (M2)

		QTD
MURO DA QUADRA - EXECUTADO NO PERIODO	165,00000000	165,00
		165,00

FCO. ESTER FAMILIAR E BARROSO
 Secret. de Educação
 Jaguaribe/CE
 24/9/2021
 143347.003-49

Raimundo de Oliveira Lima Neto
 ENG. CIVIL - RN - 061247152
 CREA-CE 51765

FERNANDO ADONIS SERRA DE OLIVEIRA JUAL
 Engenharia Civil
 21679263-3

Matos & Almeida TDA ME
 R. Antonio Gomes da Silva, 562 - Edmar, Barrareira Pinheiro
 63.475-000 JAGUARIBE - CE
 Cnpj: 01.816.139/0001 - 70



REPÚBLICA FEDERATIVA DO BRASIL

CADASTRO NACIONAL DA PESSOA JURÍDICA

NÚMERO DE INSCRIÇÃO 01.816.139/0001-70 MATRIZ	COMPROVANTE DE INSCRIÇÃO E DE SITUAÇÃO CADASTRAL	DATA DE ABERTURA 13/05/1997
---	---	--------------------------------

NOME EMPRESARIAL MATOS & ALMEIDA LTDA
--

TÍTULO DO ESTABELECIMENTO (NOME DE FANTASIA) CONSTRUTORA MATOS	PORTE ME
---	-------------

CÓDIGO E DESCRIÇÃO DA ATIVIDADE ECONÔMICA PRINCIPAL 41.20-4-00 - Construção de edifícios

<p>CÓDIGO E DESCRIÇÃO DAS ATIVIDADES ECONÔMICAS SECUNDÁRIAS</p> <p>23.30-3-01 - Fabricação de estruturas pré-moldadas de concreto armado, em série e sob encomenda</p> <p>23.30-3-04 - Fabricação de casas pré-moldadas de concreto</p> <p>23.91-5-02 - Aparelhamento de pedras para construção, exceto associado à extração</p> <p>38.11-4-00 - Coleta de resíduos não-perigosos</p> <p>42.13-8-00 - Obras de urbanização - ruas, praças e calçadas</p> <p>42.21-9-01 - Construção de barragens e represas para geração de energia elétrica</p> <p>42.22-7-01 - Construção de redes de abastecimento de água, coleta de esgoto e construções correlatas, exceto obras de irrigação</p> <p>42.92-8-01 - Montagem de estruturas metálicas</p> <p>42.99-5-01 - Construção de instalações esportivas e recreativas</p> <p>42.99-5-99 - Outras obras de engenharia civil não especificadas anteriormente</p> <p>43.11-8-01 - Demolição de edifícios e outras estruturas</p> <p>43.13-4-00 - Obras de terraplenagem</p> <p>43.21-5-00 - Instalação e manutenção elétrica</p> <p>43.22-3-01 - Instalações hidráulicas, sanitárias e de gás</p> <p>43.29-1-04 - Montagem e instalação de sistemas e equipamentos de iluminação e sinalização em vias públicas, portos e aeroportos</p> <p>43.99-1-05 - Perfuração e construção de poços de água</p> <p>43.99-1-99 - Serviços especializados para construção não especificados anteriormente</p> <p>49.24-8-00 - Transporte escolar</p> <p>77.11-0-00 - Locação de automóveis sem condutor</p> <p>93.19-1-01 - Produção e promoção de eventos esportivos</p>
--

CÓDIGO E DESCRIÇÃO DA NATUREZA JURÍDICA 206-2 - Sociedade Empresária Limitada
--

LOGRADOURO R ANTONIO GOMES DA SILVA	NÚMERO 342	COMPLEMENTO : TERREO;
--	---------------	--------------------------

CEP 63.475-000	BAIRRO/DISTRITO EDMAR BARREIRA	MUNICÍPIO JAGUARIBE	UF CE
-------------------	-----------------------------------	------------------------	----------

ENDEREÇO ELETRÔNICO FLIMA@BRISANET.COM.BR	TELEFONE (88) 3522-1138/ (88) 9957-3228
--	--

ENTE FEDERATIVO RESPONSÁVEL (EFR) *****
--

SITUAÇÃO CADASTRAL ATIVA	DATA DA SITUAÇÃO CADASTRAL 03/11/2005
-----------------------------	--

MOTIVO DE SITUAÇÃO CADASTRAL

SITUAÇÃO ESPECIAL *****	DATA DA SITUAÇÃO ESPECIAL *****
----------------------------	------------------------------------

Aprovado pela Instrução Normativa RFB nº 2.119, de 06 de dezembro de 2022.

Emitido no dia 12/01/2024 às 09:45:16 (data e hora de Brasília).

Página: 1/1



Secretaria de Planejamento e
Gestão - SEPLAG



PREFEITURA DE
JAGUARIBE

ALVARÁ

LOCALIZAÇÃO E FUNCIONAMENTO

2024

ALVARÁ Nº: 0000000789

INSCRIÇÃO MUNICIPAL: 3535

VALIDADE: 31/12/2024

DADOS DO ESTABELECIMENTO

NOME / RAZÃO SOCIAL: MATOS & ALMEIDA LTDA

CNPJ/CPF: CNPJ: 01.816.139/0001-70

NOME FANTASIA: CONSTRUTORA MATOS

ENDEREÇO: RUA ANTONIO GOMES DA SILVA, 342 - TERREO - EDMAR BARREIRA

COMPLEMENTO: TERREO

DESCRIÇÃO DA ATIVIDADE PRINCIPAL:

4120400 - Construção de edifícios

OBSERVAÇÕES:

ÁREA UTILIZADA: 18,48

HORÁRIO DE FUNCIONAMENTO: 07:00 AS 18:00

Este contribuinte está autorizado a desenvolver as atividades acima elencadas e firma compromisso, sob as penas da Lei, de que conhece e atende os requisitos legais exigido para funcionamento e exercício das atividades econômicas constante no objeto social, no que respalda o uso e a ocupação do solo, as atividades domiciliares e restrições ao uso do espaço público, acessibilidade e de segurança sanitária e de prevenção contra incêndio e pânico. O contribuinte reconhece que o não atendimento a estes requisitos acarretará a suspensão e a cassação subsequente do Alvará de Funcionamento, nos termos da legislação vigente.

ESTE ALVARÁ É VÁLIDO SOMENTE PARA LOCALIZAÇÃO E ATIVIDADES ACIMA DISCRIMINADAS

IVONETE SALDANHA DA SILVA
SECRETARIA DO PLANEJAMENTO E GESTÃO

CÓD. DE VALIDAÇÃO 01104203A00000003535

VALDECI DE FREITAS AMORIM
COORDENADOR DE ARRECADAÇÃO TRIBUTÁRIA



ESTADO DO CEARÁ
PREFEITURA MUNICIPAL DE JAGUARIBE
SECRETARIA DA INF. TRANSPORTE E URBANISMO
LICENÇA DE OBRAS

Nº DA LICENÇA

638

DATA APROVAÇÃO

26/12/2023

PROCESSO

VALIDADE

31/12/2024

ENDEREÇO AV. 08 DE NOVEMBRO, Nº 767	COORDENADAS LONGITUDE: LATITUDE:	BAIRRO CENTRO		
NATUREZA DA OBRA CONSTRUÇÃO	USO INSTITUCIONAL	CATEGORIA DE USO	ZONEAMENTO	TRIBUTÁVEL ISENTO

DADOS DA OBRA

NOME / PROPRIETÁRIO MUNICÍPIO DE JAGUARIBE C.N.P.J.: 07.443.708/0001-66	CNPJ / CPF 07443708000166	OBRA PÚBLICA? NÃO
---	-------------------------------------	-----------------------------

PROJETO (AUTOR) ABSOLON CAVALCANTE MOTA NETO CPF:	CREA/CAU RNP 061572761-1	ART CE 20220922778
--	------------------------------------	------------------------------

CONSTRUÇÃO (RESPONSÁVEL) RAIMUNDO TEIXEIRA LIMA NETO CPF:	CREA/CAU RNP 0612371522	ART CE 20231336958
--	-----------------------------------	------------------------------

COD. OBRA	ÁREA DO TERRENO	ÁREA CONSTRUÍDA	TAXA OCUPAÇÃO	TAXA PERMEAB.	IND. DE APROV.
638	549,51 m ²	549,51 m ²	0,00 %	0,00 %	1,00
LOTEAMENTO			QUADRA(s)	LOTE(s)	CÓD DO IMÓVEL 0000000000

VALOR DA OBRA 793.411,14	DATA DO INÍCIO DA OBRA 26/12/2023
------------------------------------	---

DATA DO INÍCIO DA PRORROGAÇÃO / /	DATA DO FIM DA PRORROGAÇÃO / /	DATA DO FINAL DA OBRA 25/03/2024
---	--	--

DESCRIÇÃO DO PROJETO

CONSTRUÇÃO DE QUADRAS POLIESPORTIVAS NAS LOCALIDADES DE ILHA GRANDE E CATOLE, JUNTO A SECRETARIA DE EDUCAÇÃO E CULTURA DO MUNICÍPIO DE JAGUARIBE/CE.

OBSERVAÇÕES

DE ACORDO COM O ART. 111, III, DA LEI Nº 1.499/2019, A ADMINISTRAÇÃO PÚBLICA MUNICIPAL PODE, A QUALQUER MOMENTO, DETERMINAR A SUSPENSÃO TEMPORÁRIA PARA EXECUÇÃO DE OBRA OU SERVIÇO EM LICITACIONE PÚBLICO, CASO SEJA CONSTATADO O DESCUMPRIMENTO DAS NORMAS DEFINIDAS NESTE EDITAL OU EM LEGISLAÇÃO PERTINENTE, FICANDO O MESMO SUJEITO A MULTAS E DEMAIS PENALIDADES PREVISTAS NO PLANO DIRETOR DO MUNICÍPIO.

IMPRESSÃO

JAGUARIBE, 26 DE Dezembro DE 2023

CÓD DE VALIDAÇÃO: 0022C050078100000638



Scanar para validar este documento

Rafael Carlos Diogenes
Rafael Carlos Diogenes
Secretário de Infraestrutura,
Estrada e Urbanismo
PREFEITURA MUNICIPAL DE JAGUARIBE/CE



MATOS & ALMEIDA LTDA.
CNPJ:01.816.139/0001-70.

OBRA: À CONTRATAÇÃO DE EMPRESA PARA CONSTRUÇÃO DE QUADRAS POLIESPORTIVAS NAS LOCALIDADES SÍTIO ILHA GRANDE E CATOLÉ, NO MUNICÍPIO DE JAGUARIBE-CE

ART OBRA SERV/ Inicial nº CE20231336958

Alvará de construção nº 638/2024

CNO: .90.017.55043/70

RAZÃO SOCIAL: MATOS & ALMEIDA LTDA - ME

CNPJ: 01.816.139/0001-70

PÉRIODO: 26/12/2023 a 12/01/2024 , DATA DA EMISSÃO: 12 de Janeiro de 2024,

RESUMO DO BOLETIM DE MEDIÇÃO Nº 01

ITENS	DESCRIÇÕES	SÍTIO ILHA GRANDE		SÍTIO CATOLÉ	
1	ADMINISTRAÇÃO LOCAL DE OBRA	R\$ 1.638,14	33,00%	R\$ 1.638,14	33,00%
2	SERVIÇOS PRELIMINARES	R\$ 1.458,45	100,00%	R\$ 1.458,45	100,00%
3	MOVIMENTO DE TERRA	R\$ 2.625,85	79,00%	R\$ 2.910,41	72,00%
4	FUNDAÇÕES	R\$ 0,00	0,00%	R\$ 0,00	0,00%
5	ESTRUTURA	R\$ 0,00	0,00%	R\$ 0,00	0,00%
6	MURETA	R\$ 0,00	0,00%	R\$ 0,00	0,00%
7	MURO	R\$ 45.958,05	45,00%	R\$ 56.170,95	62,00%
8	PAVIMENTAÇÃO	R\$ 0,00	0,00%	R\$ 0,00	0,00%
9	ALAMBRADO	R\$ 0,00	0,00%	R\$ 0,00	0,00%
10	PINTURA	R\$ 0,00	0,00%	R\$ 0,00	0,00%
11	INSTALAÇÕES ELÉTRICAS	R\$ 0,00	0,00%	R\$ 0,00	0,00%
12	BANHEIROS	R\$ 0,00	0,00%	R\$ 0,00	0,00%
13	DIVERSOS	R\$ 0,00	0,00%	R\$ 0,00	0,00%
14	SERVIÇOS FINAIS	R\$ 0,00	0,00%	R\$ 0,00	0,00%
VALOR TOTAL COM BDI:		R\$ 51.680,49	12,83%	R\$ 62.177,95	15,92%

VALOR GLOBAL:	R\$	113.858,44	(CENTO E TREZE MIL E OITOCENTOS E CINQUENTA E OITO REAIS E QUARENTA E QUATRO CENTAVOS).
---------------	-----	------------	---

[Handwritten Signature]
 Raimundo Antônio Serra Neto
 ENG CIVIL RNP 081237152-2
 CREA-CE 51765

Raimundo Antonio Serra de Sousa Junior
 Raimundo Antonio Serra
 de Sousa Junior
 Engenheiro Civil
 CREA: 231878305-9

Matos & Almeida LTDA - ME
 R. Antonio Gomes da Silva, 342, Bairro Edmar Barreira, Jaguaribe - CE
 63.475-000 JAGUARIBE - CE
 Cnpj: 01.816.139/0001 - 70

[Handwritten Signature]
 ECO. ENG. CIVIL FAVELADO DE BARROSO
 Secret. de Engenharia e Edificação
 e Construção - Jaguaribe/CE
 Portaria nº 208/2021
 Cpf: 743.347.003-49



PREFEITURA MUNICIPAL DE JAGUARIBE
CADASTRO MUNICIPAL

COMPROVANTE DE INSCRIÇÃO E DE SITUAÇÃO CADASTRAL

INICIO DA ATIVIDADE 19/02/2016	NÚMERO DE INSCRIÇÃO 3535	CNPJ/CPF. 01816139000170	INSCRIÇÃO ESTADUAL / NIRE 0 / 0
NOME EMPRESARIAL MATOS & ALMEIDA LTDA			
TÍTULO DO ESTABELECIMENTO (NOME FANTASIA) CONSTRUTORA MATOS		TIPO EMPRESA Empresas	

ATIVIDADE PRINCIPAL

CÓDIGO E DESCRIÇÃO DAS ATIVIDADES ECONÔMICAS - PRINCIPAL

4120400 Construção de edifícios

CÓDIGO E DESCRIÇÃO DAS ATIVIDADES ECONÔMICAS - SECUNDÁRIA

2330301 Fabricação de estruturas pré-moldadas de concreto armado, em série e sob encomenda
2330304 Fabricação de casas pré-moldadas de concreto
2391502 Aparelhamento de pedras para construção, exceto associado à extração
3811400 Coleta de resíduos não-perigosos
4213800 Obras de urbanização - ruas, praças e calçadas
4221901 Construção de barragens e represas para geração de energia elétrica
4222701 Construção de redes de abastecimento de água, coleta de esgoto e construções correlatas, exceto obras de irrigação
4292801 Montagem de estruturas metálicas
4299501 Construção de instalações esportivas e recreativas
4299599 Outras obras de engenharia civil não especificadas anteriormente
4311801 Demolição de edifícios e outras estruturas
4313400 Obras de terraplenagem
4321500 Instalação e manutenção elétrica
4322301 Instalações hidráulicas, sanitárias e de gás
4329104 Montagem e instalação de sistemas e equipamentos de iluminação e sinalização em vias públicas, portos e aeroportos
4399105 Perfuração e construção de poços de água
4399199 Serviços especializados para construção não especificados anteriormente
4924800 Transporte escolar
7711000 Locação de automóveis sem condutor
9319101 Produção e promoção de eventos esportivos

ATIVIDADES DA LISTA DE SERVIÇOS

233030100- 7.02 5.0000% - Fabricação de estruturas pré-moldadas de concreto armado, em série e sob encomenda
239150200-14.05 2.0000% - Aparelhamento de pedras para construção, exceto associado à extração
381140000- 7.09 5.0000% - Coleta de resíduos não-perigosos
412040000- 7.02 5.0000% - Construção de edifícios
412040005- 7.05 5.0000% - Serviços de reparação, conservação e reforma de edificações de todos os tipos
412040006- 7.05 5.0000% - Serviços de reparação, conservação e reforma
412040007- 7.05 5.0000% - Serviços de reparação, conservação e reforma
412040008- 7.05 5.0000% - Serviços de reparação, conservação e reforma
421380000- 7.10 5.0000% - Obras de urbanização - ruas, praças e calçadas
422190100- 7.02 5.0000% - Construção de barragens e represas para geração de energia elétrica
422270100- 7.02 5.0000% - Construção de redes de abastecimento de água, coleta de esgoto e construções correlatas, e
429280100- 7.02 5.0000% - Montagem de estruturas metálicas
429950100- 7.02 5.0000% - Construção de instalações esportivas e recreativas
429959900- 7.02 5.0000% - Outras obras de engenharia civil não especificadas anteriormente
431180100- 7.04 5.0000% - Demolição de edifícios e outras estruturas
431340000- 7.02 5.0000% - Obras de terraplenagem
432150000- 7.02 5.0000% - Instalação e manutenção elétrica
432150001- 7.02 5.0000% - Serviços de instalação elétrica em edificações
432150002- 7.05 5.0000% - Serviços de reparação, conservação e reforma da instalação elétrica em edificações
432150003-14.01 2.0000% - Serviços de manutenção de equipamentos elétricos em edificações

432150004-14.06 2.0000% - Instalação e montagem de aparelhos, máquinas e equipamentos, inclusive montagem industrial
 432230100- 7.02 5.0000% - Instalações hidráulicas, sanitárias e de gás
 432230101- 7.02 5.0000% - Serviços de instalações hidráulicas, sanitárias e de gás
 432230102- 7.05 5.0000% - Serviços de reparação, conservação e reforma das instalações hidráulicas, sanitárias e de
 432230103-14.01 2.0000% - Serviços de manutenção de placas coletoras para aquecimento solar, quando não realizadas p
 432910400-14.06 2.0000% - Montagem e instalação de sistemas e equipamentos de iluminação e sinalização em vias públi
 432910401- 7.02 5.0000% - Serviços de montagem e instalação de sistemas e equipamentos de iluminação e sinalização e
 432910402- 7.05 5.0000% - Serviços de reparação, conservação e reforma do sistemas de iluminação e sinalização em vi
 432910403- 7.10 5.0000% - Serviços de manutenção de equipamentos de iluminação e sinalização em vias públicas, porto
 432910404- 7.10 5.0000% - manutenção de iluminação pública em logradouros
 439910500- 7.02 5.0000% - Perfuração e construção de poços de água
 439919903- 7.10 5.0000% - Limpeza, manutenção e conservação
 492480000-16.01 3.0000% - Transporte escolar
 492480001-16.01 3.0000% - Transporte escolar intermunicipal
 771100000-99.99 0.0000% - Locação de automóveis sem condutor
 931910100-12.11 3.0000% - Produção e promoção de eventos esportivos

CEP 63475000		LOGRADOURO RUA ANTONIO GOMES DA SILVA		NÚMERO 342	
COMPLEMENTO TERREO		BAIRRO/DISTRITO EDMAR BARREIRA		MUNICÍPIO JAGUARIBE	
UF CE		SITUAÇÃO CADASTRAL ATIVO		OPTANTE DO SIMPLES? SIM	
SITUAÇÃO ESPECIAL DO MUNICÍPIO		MEI? NÃO		TIPO DE ESTABELECIMENTO MATRIZ	
REGIME ATUALMENTE ENQUADRADO		CAEPF - / -		DATA DA SITUAÇÃO CADASTRAL 12/01/2024	
				GRAU DE RISCO	
				DATA DE INSERÇÃO 19/02/2018	
<p>CARTÃO DE INSCRIÇÃO NO CADASTRO DE PRODUTORES DE BENS E SERVIÇOS</p> <p>Este cartão é o documento comprobatório de inscrição no cadastro de produtores de bens e serviços, o qual deverá ser apresentado para tratar de qualquer assunto junto aos órgãos municipais. Este comprovante não substitui o alvará de licença e funcionamento.</p> <p>O prestador de serviços, não obrigado ao uso da nota fiscal (autônomo), deverá apresentar "CICPBS" quando prestar serviços a terceiros, evitando retenção na fonte.</p>					
VISTO DO SETOR DE ARRECADAÇÃO				ASSINATURA DO CONTRIBUINTE	





CAU/BR

Conselho de Arquitetura
Urbanismo do Brasil

Registro de Responsabilidade Técnica - RRT

RRT 12883184



Verificar Autenticidade

1. RESPONSÁVEL TÉCNICO

Nome Civil/Social: EZIO PEIXOTO DE QUEIROZ JUNIOR
Título Profissional: Arquiteto(a) e Urbanista

CPF: 016.XXX.XXX-05
Nº do Registro: 00A1062301

1.1 Empresa Contratada

Razão Social: F T DP DE QUEIROZ SERVIÇOS

CNPJ: 31.XXX.XXX/0001-78
Nº Registro: PJ49849-1



2. DETALHES DO RRT

Nº do RRT: SI1288318400CT001
Data de Cadastro: 10/03/2023
Data de Registro: 13/03/2023
Tipologia: Público

Modalidade: RRT SIMPLES
Forma de Registro: INICIAL
Forma de Participação: INDIVIDUAL

2.1 Valor do RRT

Valor do RRT: R\$115,18

Pago em: 10/03/2023

3. DADOS DO SERVIÇO/CONTRATANTE

3.1 Serviço 001

Contratante: PREFEITURA MUNICIPAL DE JAGUARIBE
Tipo: Órgão Público
Valor do Serviço/Honorários: R\$6.590,00

CPF/CNPJ: 07.XXX.XXX/0001-66
Data de Início: 28/11/2022
Data de Previsão de Término:
10/03/2023

3.1.1 Dados da Obra/Serviço Técnico

CEP: 63475000	Nº: SN	
Logradouro: SENADOR FERNANDES TAVORA	Complemento:	
Bairro: CENTRO	Cidade: JAGUARIBE	
UF: CE	Longitude:	Latitude:

3.1.2 Descrição da Obra/Serviço Técnico

PROJETO DE ARQUITETURA E COMPLEMENTARES PARA CONSTRUÇÃO DE QUADRA POLIESPORTIVA NAS ESCOLAS DE DIVERSAS LOCALIDADES/SÍTIOS NA ZONA RURAL E NA SEDE DO MUNICÍPIO DE JAGUARIBE. NA SEDE, BRUM, CATOLE, ILHA GRANDE, IPUERAS, MOREIRA I, TAMANDUA, TAPERINHA, VISTA ALEGRE, PONTO CENTRAL E VARZEA DO JUAZEIRO.

3.1.3 Declaração de Acessibilidade

Declaro o atendimento as regras de acessibilidade previstas em legislação e em normas técnicas pertinentes para as edificações abertas ao público, de uso público ou privativas de uso coletivo, conforme § 1º do art. 56 da Lei nº 13146, de 06 de julho de 2015.

B



CAU/BR

Conselho de Arquitetura
e Urbanismo do Brasil

Registro de Responsabilidade Técnica - RRT

RRT 12883184



Verificar Autenticidade



3.1.4 Dados da Atividade Técnica

Grupo: PROJETO	Quantidade: 6740
Atividade: 1.1.2 - Projeto arquitetônico	Unidade: metro quadrado
Grupo: PROJETO	Quantidade: 11
Atividade: 1.7.1 - Memorial descritivo	Unidade: unidade
Grupo: PROJETO	Quantidade: 11
Atividade: 1.7.2 - Caderno de especificações ou de encargos	Unidade: unidade
Grupo: PROJETO	Quantidade: 11
Atividade: 1.7.3 - Orçamento	Unidade: unidade
Grupo: PROJETO	Quantidade: 11
Atividade: 1.7.4 - Cronograma	Unidade: unidade
Grupo: PROJETO	Quantidade: 10
Atividade: 1.2.2 - Projeto de estrutura de concreto	Unidade: unidade
Grupo: PROJETO	Quantidade: 10
Atividade: 1.5.1 - Projeto de instalações hidrossanitárias prediais	Unidade: unidade
Grupo: PROJETO	Quantidade: 11
Atividade: 1.5.7 - Projeto de instalações elétricas prediais de baixa tensão	Unidade: unidade

4. RRT VINCULADO POR FORMA DE REGISTRO

Nº do RRT	Contratante	Forma de Registro	Data de Registro
S112883184100CT001	PREFEITURA MUNICIPAL DE JAGUARIBE	INICIAL	10/03/2023

5. DECLARAÇÃO DE VERACIDADE

Declaro para os devidos fins de direitos e obrigações, sob as penas previstas na legislação vigente, que as informações cadastradas neste RRT são verdadeiras e de minha responsabilidade técnica e civil.

6. ASSINATURA ELETRÔNICA

Documento assinado eletronicamente por meio do SICCAU do arquiteto(a) e urbanista **EZIO PEIXOTO DE QUEIROZ JUNIOR**, registro CAU nº 00A1062301, na data e hora 10/03/2023 10:38:40, com o uso de login e de senha. O **CPF/CNPJ** está oculto visando proteger os direitos fundamentais de liberdade, privacidade e o livre desenvolvimento da personalidade da pessoa natural (**LGPD**).

A autenticidade deste RRT pode ser verificada em: <https://siccau.cau.br.gov.br/app/view/sight/externo?form=Servicos>, ou via QRCode.



Anotação de Responsabilidade Técnica - ART
Lei nº 6.496, de 7 de dezembro de 1977

CREA-CE

ART OBRA / SERVIÇO
Nº CE20231336958

Conselho Regional de Engenharia e Agronomia do Ceará

INICIAL

1. Responsável Técnico

RAIMUNDO TEIXEIRA LIMA NETO
 Título profissional: **ENGENHEIRO CIVIL**

RNP: **0612371522**
 Registro: **51765CE**

Empresa contratada: **MATOS & ALMEIDA LTDA**

Registro : **0000308986-CE**

2. Dados do Contrato

Contratante **Secretaria de Educação e Cultura**
AVENIDA OITO DE NOVEMBRO
 Complemento:
 Cidade: **JAGUARIBE**

Bairro: **CENTRO**
 UF: **CE**

CPF/CNPJ: **30.625.199/0001-04**
 Nº: **767**
 CEP: **63475000**

Contrato: **2003032023** Celebrado em: **26/12/2023**
 Valor: **R\$ 793.411,14** Tipo de contratante: **Pessoa Jurídica de Direito Público**
 Ação Institucional: **NENHUMA - NÃO OPTANTE**

3. Dados da Obra/Serviço

SÍTIO CATOLÉ E ILHA GRANDE
 Complemento: **QUADRAS POLIESPORTIVAS**
 Cidade: **JAGUARIBE**
 Data de Início: **26/12/2023** Previsão de término: **25/03/2024**
 Finalidade:
 Proprietário: **Secretaria de Educação e Cultura**

Nº: **5/N**
 Bairro: **SÍTIOS**
 UF: **CE** CEP: **63475000**
 Coordenadas Geográficas: **-5.892726, -38.621989**
 Código: **63475000**
 CPF/CNPJ: **30.625.199/0001-04**

4. Atividade Técnica

	Quantidade	Unidade
16 - Execução		
49 - Execução de obra > GEOTECNIA E GEOLOGIA DA ENGENHARIA > OBRAS DE TERRA > DE OBRAS DE TERRA > #3.3.1.1 - ESCAVAÇÃO	71,87	m3
49 - Execução de obra > ESTRUTURAS > FUNDAÇÕES > DE FUNDAÇÕES SUPERFICIAIS > #2.9.1.1 - EM ALVENARIA DE PEDRA	22,28	m3
49 - Execução de obra > GEOTECNIA E GEOLOGIA DA ENGENHARIA > OBRAS DE TERRA > DE OBRAS DE TERRA > #3.3.1.5 - REATERRO	8,60	m3
49 - Execução de obra > ESTRUTURAS > ESTRUTURAS DE CONCRETO E ARGAMASSA ARMADA > #2.1.1 - DE ESTRUTURA DE CONCRETO ARMADO	47,84	m3
49 - Execução de obra > CONSTRUÇÃO CIVIL > EDIFICAÇÕES > DE VEDAÇÃO > #1.1.8.1 - EM ALVENARIA	184,30	m2
49 - Execução de obra > CONSTRUÇÃO CIVIL > EDIFICAÇÕES > #1.1.6 - DE MURO	549,51	m2

Após a conclusão das atividades técnicas o profissional deve proceder a baixa desta ART

5. Observações

A CONTRATAÇÃO DE EMPRESA PARA CONSTRUÇÃO DE QUADRAS POLIESPORTIVAS NAS LOCALIDADES DO ILHA GRANDE, CATOLÉ, EM JAGUARIBE -CE

6. Declarações

- Declaro que estou cumprindo as regras de acessibilidade previstas nas normas técnicas da ABNT, na legislação específica e no decreto n. 5296/2004.

7. Entidade de Classe

CONSELHO REGIONAL DE ENGENHARIA DO CEARÁ (CREA)

8. Assinaturas

Declaro serem verdadeiras as informações acima

RAIMUNDO TEIXEIRA LIMA NETO - CPF: 931.718.973-34

Local _____ de _____ de _____ data _____

Secretaria de Educação e Cultura - CNPJ: 30.625.199/0001-04

9. Informações

* A ART é válida somente quando quitada, mediante apresentação do comprovante do pagamento ou conferência no site do Crea.

A autenticidade desta ART pode ser verificada em: <https://crea-ce.sitac.com.br/publico/>, com a chave: a916W
 Impresso em: 26/12/2023 às 14:55:02 por: q. 167.19.832.57

www.crea-ce.org.br faleconosco@crea-ce.org.br
 Tel: (85) 3453-5800 Fax: (85) 3453-5804



RAIMUNDO TEIXEIRA LIMA NETO
 ENGENHEIRO CIVIL
 RNP: 0612371522
 Registro: 51765CE
 CPF: 931.718.973-34
 SECRETARIA DE EDUCAÇÃO E CULTURA
 CNPJ: 30.625.199/0001-04
 CEP: 743-347.805-49



Anotação de Responsabilidade Técnica - ART
Lei nº 6.496, de 7 de dezembro de 1977

CREA-CE

ART OBRA / SERVIÇO
Nº CE20231336958

Conselho Regional de Engenharia e Agronomia do Ceará

INTCTAL

10. Valor

Valor da ART: R\$ 254,59

Registrada em: 26/12/2023

Valor pago: R\$ 254,59

Nosso Número: 8216615441

A autenticidade desta ART pode ser verificada em: <https://crea-ce.sitac.com.br/publico/>, com a chave: 8B16W
Impresso em: 26/12/2023 às 14:00:52 por: ip: 187.19.232.57

www.crea-ce.org.br
Tel: (85) 3453-5800

faleconosco@crea-ce.org.br
Fax: (85) 3453-5804



CREA-CE
Conselho Regional de Engenharia
e Agronomia do Ceará





Anotação de Responsabilidade Técnica - ART
Lei nº 6.496, de 7 de dezembro de 1977

CREA-CE

ART OBRA / SERVIÇO
Nº CE20241341048

Conselho Regional de Engenharia e Agronomia do Ceará

COMPLEMENTAÇÃO à
CE20220918804

1. Responsável Técnico

FERNANDO ANTONIO SERRA DE OLIVEIRA JUNIOR

Título profissional: **ENGENHEIRO CIVIL**

RNP: **2118783639**

Registro: **351920CE**

Empresa contratada: **DIóGENES BEZERRA ENGENHARIA LTDA - ME**

Registro : **0010475818-CE**

2. Dados do Contrato

Contratante: **Município de Jaguaribe**
PRAÇA SENADOR FERNANDES TÁVORA

CPF/CNPJ: **07.443.708/0001-66**

Nº: **S/N**

Complemento:

Bairro: **CENTRO**

Cidade: **JAGUARIBE**

UF: **CE**

CEP: **63475000**

Contrato: **Não especificado**

Celebrado em:

Valor: **R\$ 10.000,00**

Tipo de contratante: **Pessoa Jurídica de Direito Público**

Ação Institucional: **NENHUMA - NÃO OPTANTE**

3. Dados da Obra/Serviço

PRAÇA SENADOR FERNANDES TÁVORA

Nº: **S/N**

Complemento:

Bairro: **CENTRO**

Cidade: **JAGUARIBE**

UF: **CE**

CEP: **63475000**

Data de início: **05/01/2024**

Previsão de término: **31/12/2024**

Coordenadas Geográficas: **-5.888942, -38.623393**

Finalidade: **Escolar**

Código: **Não Especificado**

Proprietário: **Município de Jaguaribe**

CPF/CNPJ: **07.443.708/0001-66**

4. Atividade Técnica

	Quantidade	Unidade
14 - Elaboração		
80 - Projeto > CONSTRUÇÃO CIVIL > EDIFICAÇÕES > DE EDIFICAÇÃO > #1.1.1.1 - DE ALVENARIA	8,00	h/d
80 - Projeto > CONSTRUÇÃO CIVIL > INSTALAÇÕES HIDROSSANITÁRIAS > #1.4.1 - DE SISTEMA DE ÁGUA POTÁVEL	8,00	h/d
80 - Projeto > CONSTRUÇÃO CIVIL > INSTALAÇÕES HIDROSSANITÁRIAS > #1.4.3 - DE INSTALAÇÃO DE SISTEMA DE ESGOTO SANITÁRIO	8,00	h/d
80 - Projeto > ELETROTÉCNICA > INSTALAÇÕES ELÉTRICAS > DE LIGAÇÃO INDIVIDUAL DE REDE DE ENERGIA > #11.10.10.1 - EM BAIXA TENSÃO PARA FINS RESIDENCIAIS	8,00	h/d
80 - Projeto > ELETROTÉCNICA > SISTEMAS DE PROTEÇÃO CONTRA DESCARGAS ATMOSFÉRICAS - SPDA > #11.12.1 - DE SISTEMAS DE PROTEÇÃO CONTRA DESCARGAS ATMOSFÉRICAS - SPDA	8,00	h/d
80 - Projeto > CONSTRUÇÃO CIVIL > INSTALAÇÕES DE GASES, VAPORES E A VÁCUO > #1.5.2 - DE TUBULAÇÃO DE GÁS	8,00	h/d
80 - Projeto > CONSTRUÇÃO CIVIL > INSTALAÇÕES DE PREVENÇÃO E COMBATE A INCÊNDIO > #1.6.6 - DE PREVENÇÃO E COMBATE A INCÊNDIO E PÂNICO	8,00	h/d
80 - Projeto > GEOTECNIA E GEOLOGIA DA ENGENHARIA > OBRAS DE TERRA > DE OBRAS DE TERRA > #3.3.1.9 - TERRAPLENAGEM	8,00	h/d
80 - Projeto > ESTRUTURAS > ESTRUTURAS DE CONCRETO E ARGAMASSA ARMADA > #2.1.1 - DE ESTRUTURA DE CONCRETO ARMADO	8,00	h/d
80 - Projeto > ESTRUTURAS > ESTRUTURAS DE MADEIRA > #2.3.1 - DE ESTRUTURA DE MADEIRA	8,00	h/d
80 - Projeto > ESTRUTURAS > ESTRUTURAS METÁLICAS > DE ESTRUTURA METÁLICA > #2.2.1.1 - PARA EDIFICAÇÃO	8,00	h/d
80 - Projeto > CONSTRUÇÃO CIVIL > MATERIAIS DE CONSTRUÇÃO CIVIL > #1.2.5 - DE IMPERMEABILIZAÇÃO APLICADA À CONSTRUÇÃO CIVIL	8,00	h/d

A autenticação desta ART pode ser verificada em: <https://crea-ce.silic.com.br/publico/>, com a chave: 1w2BC
Impresso em: 05/01/2024 às 11:14:40 por: ip: 177.124.16.26

www.crea-ce.org.br
Tel. (85) 3453-5800

faleconosco@crea-ce.org.br
Fax: (85) 3453-5804

CREA-CE
Conselho Regional de Engenharia
e Agronomia do Ceará





Anotação de Responsabilidade Técnica - ART
Lei nº 6.496, de 7 de dezembro de 1977

CREA-CE

ART OBRA / SERVIÇO
Nº CE20241341048

Conselho Regional de Engenharia e Agronomia do Ceará

COMPLEMENTAÇÃO à
CE20220918804

35 - Elaboração de orçamento > CONSTRUÇÃO CIVIL > EDIFICAÇÕES > DE EDIFICAÇÃO > #1.1.1.1 - DE ALVENARIA	8,00	h/d
35 - Elaboração de orçamento > CONSTRUÇÃO CIVIL > INSTALAÇÕES HIDROSSANITÁRIAS > #1.4.1 - DE SISTEMA DE ÁGUA POTÁVEL	8,00	h/d
35 - Elaboração de orçamento > CONSTRUÇÃO CIVIL > INSTALAÇÕES HIDROSSANITÁRIAS > #1.4.3 - DE INSTALAÇÃO DE SISTEMA DE ESGOTO SANITÁRIO	8,00	h/d
35 - Elaboração de orçamento > ELETROTÉCNICA > INSTALAÇÕES ELÉTRICAS > DE LIGAÇÃO INDIVIDUAL DE REDE DE ENERGIA > #11.10.10.1 - EM BAIXA TENSÃO PARA FINS RESIDENCIAIS	8,00	h/d
35 - Elaboração de orçamento > ELETROTÉCNICA > SISTEMAS DE PROTEÇÃO CONTRA DESCARGAS ATMOSFÉRICAS - SPDA > #11.12.1 - DE SISTEMAS DE PROTEÇÃO CONTRA DESCARGAS ATMOSFÉRICAS - SPDA	8,00	h/d
35 - Elaboração de orçamento > CONSTRUÇÃO CIVIL > INSTALAÇÕES DE GASES, VAPORES E À VÁCUO > #1.5.2 - DE TUBULAÇÃO DE GÁS	8,00	h/d
35 - Elaboração de orçamento > CONSTRUÇÃO CIVIL > INSTALAÇÕES DE PREVENÇÃO E COMBATE A INCÊNDIO > #1.6.6 - DE PREVENÇÃO E COMBATE A INCÊNDIO E PÂNICO	8,00	h/d
35 - Elaboração de orçamento > GEOTECNIA E GEOLOGIA DA ENGENHARIA > OBRAS DE TERRA > DE OBRAS DE TERRA > #3.3.1.9 - TERRAPLENAGEM	8,00	h/d
35 - Elaboração de orçamento > ESTRUTURAS > ESTRUTURAS DE CONCRETO E ARGAMASSA ARMADA > #2.1.1 - DE ESTRUTURA DE CONCRETO ARMADO	8,00	h/d
35 - Elaboração de orçamento > ESTRUTURAS > ESTRUTURAS DE MADEIRA > #2.3.1 - DE ESTRUTURA DE MADEIRA	8,00	h/d
35 - Elaboração de orçamento > ESTRUTURAS > ESTRUTURAS METÁLICAS > DE ESTRUTURA METÁLICA > #2.2.1.1 - PARA EDIFICAÇÃO	8,00	h/d
35 - Elaboração de orçamento > CONSTRUÇÃO CIVIL > MATERIAIS DE CONSTRUÇÃO CIVIL > #1.2.5 - DE IMPERMEABILIZAÇÃO APLICADA À CONSTRUÇÃO CIVIL	8,00	h/d
18 - Fiscalização	Quantidade	Unidade
60 - Fiscalização de obra > CONSTRUÇÃO CIVIL > EDIFICAÇÕES > DE EDIFICAÇÃO > #1.1.1.1 - DE ALVENARIA	8,00	h/d
60 - Fiscalização de obra > CONSTRUÇÃO CIVIL > INSTALAÇÕES HIDROSSANITÁRIAS > #1.4.1 - DE SISTEMA DE ÁGUA POTÁVEL	8,00	h/d
60 - Fiscalização de obra > CONSTRUÇÃO CIVIL > INSTALAÇÕES HIDROSSANITÁRIAS > #1.4.3 - DE INSTALAÇÃO DE SISTEMA DE ESGOTO SANITÁRIO	8,00	h/d
60 - Fiscalização de obra > ELETROTÉCNICA > INSTALAÇÕES ELÉTRICAS > DE LIGAÇÃO INDIVIDUAL DE REDE DE ENERGIA > #11.10.10.1 - EM BAIXA TENSÃO PARA FINS RESIDENCIAIS	8,00	h/d
60 - Fiscalização de obra > ELETROTÉCNICA > SISTEMAS DE PROTEÇÃO CONTRA DESCARGAS ATMOSFÉRICAS - SPDA > #11.12.1 - DE SISTEMAS DE PROTEÇÃO CONTRA DESCARGAS ATMOSFÉRICAS - SPDA	8,00	h/d
60 - Fiscalização de obra > CONSTRUÇÃO CIVIL > INSTALAÇÕES DE GASES, VAPORES E À VÁCUO > #1.5.2 - DE TUBULAÇÃO DE GÁS	8,00	h/d
60 - Fiscalização de obra > CONSTRUÇÃO CIVIL > INSTALAÇÕES DE PREVENÇÃO E COMBATE A INCÊNDIO > #1.6.6 - DE PREVENÇÃO E COMBATE A INCÊNDIO E PÂNICO	8,00	h/d
60 - Fiscalização de obra > GEOTECNIA E GEOLOGIA DA ENGENHARIA > OBRAS DE TERRA > DE OBRAS DE TERRA > #3.3.1.9 - TERRAPLENAGEM	8,00	h/d
60 - Fiscalização de obra > ESTRUTURAS > ESTRUTURAS DE CONCRETO E ARGAMASSA ARMADA > #2.1.1 - DE ESTRUTURA DE CONCRETO ARMADO	8,00	h/d
60 - Fiscalização de obra > ESTRUTURAS > ESTRUTURAS DE MADEIRA > #2.3.1 - DE ESTRUTURA DE MADEIRA	8,00	h/d
60 - Fiscalização de obra > ESTRUTURAS > ESTRUTURAS METÁLICAS > DE ESTRUTURA METÁLICA > #2.2.1.1 - PARA EDIFICAÇÃO	8,00	h/d
60 - Fiscalização de obra > CONSTRUÇÃO CIVIL > MATERIAIS DE CONSTRUÇÃO CIVIL > #1.2.5 - DE IMPERMEABILIZAÇÃO APLICADA À CONSTRUÇÃO CIVIL	8,00	h/d

Após a conclusão das atividades técnicas o profissional deve proceder a baixa desta ART

5. Observações

ELABORAÇÃO DE ORÇAMENTO, PROJETOS E FISCALIZAÇÃO PARA A CONSTRUÇÃO, MANUTENÇÃO E MELHORIAS EM UNIDADES ESCOLARES DO ENSINO INFANTIL E FUNDAMENTAL DO MUNICÍPIO DE JAGUARIBE.

Aditivo: QUINTO ADITIVO DE PRAZO

6. Declarações

A autenticidade desta ART pode ser verificada em: <https://crae-ce.sifac.com.br/publico/>, com a chave: 1wZBc
Impresso em: 05/01/2024 às 11:14:41 por: , ip: 177.124.16.26

www.crae-ce.org.br
Tel: (85) 3453-5800

faleconosco@crae-ce.org.br
Fax: (85) 3453-5804

CREA-CE
Conselho Regional de Engenharia
e Agronomia do Ceará





Anotação de Responsabilidade Técnica - ART
Lei nº 6.496, de 7 de dezembro de 1977

CREA-CE

ART OBRA / SERVIÇO
Nº CE20241341048

Conselho Regional de Engenharia e Agronomia do Ceará

COMPLEMENTAÇÃO à
CE20220918804

7. Entidade de Classe

NENHUMA - NÃO OPTANTE

8. Assinaturas

Declaro serem verdadeiras as informações acima

_____ de _____ de _____
Local data

Fernando Antonio Serra de Oliveira Junior
FERNANDO ANTONIO SERRA DE OLIVEIRA JUNIOR - CPF: 068.005.893-14

Município de Jaguaripe - CNPJ: 07.443.708/0001-66

9. Informações

* A ART é válida somente quando quitada, mediante apresentação do comprovante do pagamento ou conferência no site do Crea.

10. Valor

Esta ART é isenta de taxa

Registrada em: 05/01/2024

MO. ELDER CAVALCANTE BARROSO
Secretário Municipal da Educação
e Cultura - Jaguaribe/CE
PORTARIA Nº 269/2021
CPF: 743.347.003-49

A autenticidade desta ART pode ser verificada em: <https://crea-ce.cibac.com.br/publicar/>, com a chave: 1wZ3C
Impresso em: 05/01/2024 às 11:14:41 por: , ip: 177.124.16.26

www.crea-ce.org.br
Tel: (85) 3453-5800

faleconosco@crea-ce.org.br
Fax: (85) 3453-5804



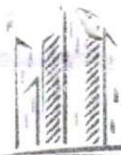

MATOS & ALMEIDA LTDA.
CNPJ:01.816.139/0001-70.



Rua Antônio Gomes da Silva, nº 342 - Bairro: Edmar Barreira Pinheiro.

Jaguaribe - CE.



E-mail: matosealmeida@outlook.com



(88) 3522-3044

(88) 9-9827-2375

Jaguaribe-Ce, 15 de Janeiro de 2024.

Nome da Proponente: MATOS & ALMEIDA LTDA-ME

CNPJ: 01.816.139/0001-70

À PREFEITURA MUNICIPAL DE JAGUARIBE -
SECRETARIA MUNICIPAL DE EDUCAÇÃO -
SECRETARIA DE INFRAESTRUTURA TRANSPORTES E URBANISMO-

CONTRATO Nº. 20.03.03/2023

ART INICIAL Nº. CE20231336958

ALVARÁ/CONSTRUÇÃO Nº. 638/2024

CNO Nº. 90.017.55043/70

Objeto: À CONTRATAÇÃO DE EMPRESA PARA CONSTRUÇÃO DE QUADRAS POLIESPORTIVAS NAS LOCALIDADES DE ILHA GRANDE E CATOLÉ, JUNTO A SECRETARIA EDUCAÇÃO E CULTURA DO MUNICÍPIO DE JAGUARIBE-CE.

DECLARAÇÃO DE INEXISTENCIA DE SEVIDOR PUBLICO AO SERVIÇO

PREZADOS SENHORES (a)

Á empresa MATOS & ALMEIDA LTDA-ME, inscrita no CNPJ: 01.816.139/0001-70, por intermédio do seu representante legal o Sr. DENIS WEIMA SILVA CARDOSO portador (a) da Carteira de Identidade n.º. 2003019086518 e do CPF n.º 027.052.643-96, declaro, sob as penas da Lei, que até a presente data, que não possuímos no nosso quadro societário servidor público na ativa de empregado de empresa pública e de sociedade de economia mista.

Jaguaribe-Ce, 15 de Janeiro de 2024..

Representante Legal

DENIS WEIMA SILVA CARDOSO

Matos & Almeida LTDA - ME
R. Antônio Gomes da Silva, 342 - Edmar Barreira Pinheiro
63.475-000 JAGUARIBE - CE
CNPJ: 01.816.139/0001-70



Rua Antônio Gomes da Silva, nº 342 - Bairro: Edmar Barreira Pinheiro, Jaguaribe - CE.



E-mail: matosealmeida@outlook.com



(88) 3522-3044

(88) 9-9827-2375

MATOS & ALMEIDA LTDA - ME

CNPJ: 01.816.139/0001-70

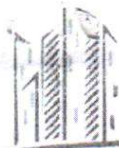

MATOS & ALMEIDA LTDA.
CNPJ:01.816.139/0001-70.



Rua Antônio Gomes da Silva, nº 342 - Bairro: Edmar Barreira Pinheiro,
Jaguaribe - CE.



E-mail: matosealmeida@outlook.com



(88) 3522-3044
(88) 9-9827-2375

Jaguaribe-Ce, 15 de Janeiro de 2024.

Nome da Proponente: MATOS & ALMEIDA LTDA-ME
CNPJ: 01.816.139/0001-70

À PREFEITURA MUNICIPAL DE JAGUARIBE -
SECRETARIA MUNICIPAL DE EDUCAÇÃO -
SECRETARIA DE INFRAESTRUTURA TRANSPORTES E URBANISMO-

CONTRATO Nº. 20.03.03/2023
ART INICIAL Nº. CE20231336958
ALVARÁ/CONSTRUÇÃO Nº. 638/2024
CNO Nº. 90.017.55043/70

Objeto: À CONTRATAÇÃO DE EMPRESA PARA CONSTRUÇÃO DE QUADRAS POLIESPORTIVAS NAS LOCALIDADES DE ILHA GRANDE E CATOLÉ, JUNTO A SECRETARIA EDUCAÇÃO E CULTURA DO MUNICIPIO DE JAGUARIBE-CE

DECLARAÇÃO

inciso XXXIII, do Art. 7º da Constituição Federal

PREZADOS SENHORES (a)

Á empresa MATOS & ALMEIDA LTDA-ME, inscrita no CNPJ: 01.816.139/0001-70, por intermédio do seu representante legal o Sr. DENIS WEIMA SILVA CARDOSO portador (a) da Carteira de Identidade n.º. 2003019086518 e do CPF nº 027.052.643-96, **DECLARO**, para todos os fins e sob as penas da Lei, que não executamos trabalho noturno, perigoso ou insalubre com menores de dezoito anos e de qualquer trabalho com menores de dezesseis anos, salvo na condição de aprendiz, a partir de quatorze anos, em cumprimento ao disposto no inciso XXXIII do art. 7º da Constituição Federal e de conformidade com a exigência prevista no inciso V, do art. 27 da Lei Federal nº 8.666/93 e suas alterações posteriores.

Jaguaribe-Ce, 15 de Janeiro de 2024..

Representante Legal

DENIS WEIMA SILVA CARDOSO

Matos & Almeida LTDA - ME
R. Antônio Gomes da Silva, 342 - Edmar Barreira Pinheiro
63.475-000 JAGUARIBE - CE
Cnpj: 01.816.139/0001-70



Rua Antônio Gomes da Silva, nº 342 - Bairro: Edmar Barreira Pinheiro, Jaguaribe - CE.



E-mail: matosealmeida@outlook.com



(88) 3522-3044
(88) 9-9827-2375

MATOS & ALMEIDA LTDA - ME
CNPJ: 01.816.139/0001-70



CERTIDÃO DE REGISTRO E QUITAÇÃO
PESSOA JURÍDICA
 Lei Federal Nº 5194 de 24 de Dezembro de 1966

CREA-CE

Nº 307960/2023

Emissão: 02/06/2023

Validade: 31/03/2024

Chave: 288xZ

Conselho Regional de Engenharia e Agronomia do Ceará

CERTIFICAMOS que a Empresa mencionada encontra-se registrada neste Conselho, nos Termos da Lei 5.194/66, conforme os dados impressos nesta certidão. CERTIFICAMOS, ainda, que a Empresa não se encontra em débito com o Conselho de Engenharia e Agronomia do Ceará - CREA-CE, estando habilitada a exercer suas atividades, circunscrita à(s) atribuição(ões) de seu(s) responsável(veis) técnico(s).

Interessado(a)

Empresa: MATOS & ALMEIDA LTDA

CNPJ: 01.816.139/0001-70

Registro: 0000308986

Categoria: Matriz

Capital Social: R\$ 400.000,00

Data do Capital: 04/07/2018

Faixa: 3

Objetivo Social: CONSTRUÇÃO DE EDIFÍCIOS, OBRAS DE URBANIZAÇÃO (RUAS, PRAÇAS E CALÇADAS); CONSTRUÇÃO DE INSTALAÇÕES ESPORTIVAS E RECREATIVAS; OUTRAS OBRAS DE ENGENHARIA CIVIL NÃO ESPECIFICADAS ANTERIORMENTE; SERVIÇOS ESPECIALIZADOS PARA CONSTRUÇÃO NÃO ESPECIFICADOS ANTERIORMENTE; COLETA DE RESÍDUOS NÃO-PERIGOSOS; TRANSPORTE ESCOLAR; INSTALAÇÃO E MANUTENÇÃO ELÉTRICA; FABRICAÇÃO DE CASAS PRÉ-MOLDADAS DE CONCRETO; FABRICAÇÃO DE ESTRUTURAS PRÉ-MOLDADAS DE CONCRETO ARMADO, EM SÉRIE E SOB ENCOMENDA; OBRAS DE TERRAPLENAGEM; PRODUÇÃO E PROMOÇÃO DE EVENTOS ESPORTIVOS; APARELHAMENTO DE PEDRAS PARA CONSTRUÇÃO, EXCELO ASSOCIADO A EXTRAÇÃO; CONSTRUÇÃO DE BARRAGENS E REPRESAS PARA GERAÇÃO DE ENERGIA ELÉTRICA; CONSTRUÇÃO DE REDES DE ABASTECIMENTO DE ÁGUA COLETA DE ESGOTO E CONSTRUÇÕES CORRELATAS; EXCETO OBRAS DE IRRIGAÇÃO; MONTAGEM DE ESTRUTURAS METÁLICAS; DEMOLIÇÃO DE EDIFÍCIOS E OUTRAS ESTRUTURAS; INSTALAÇÕES HIDRÁULICAS, SANITÁRIAS E DE GÁS; MONTAGEM E INSTALAÇÃO DE SISTEMA E EQUIPAMENTOS DE ILUMINAÇÃO E SINALIZAÇÃO EM VIAS PÚBLICAS; PORTOS E AEROPORTOS; PERFURAÇÃO E CONSTRUÇÃO DE POÇOS DE ÁGUA; LOCAÇÃO DE AUTOMÓVEIS SEM CONDUTOR.

Restrições Relativas ao Objetivo Social: OBS.: POR NÃO DISPOR DE PROFISSIONAL(IS) HABILITADO(S) A EMPRESA TEM RESTRIÇÃO PARA AS SEGUINTE ATIVIDADES: INSTALAÇÃO E MANUTENÇÃO ELÉTRICA; MONTAGEM E INSTALAÇÃO DE SISTEMA E EQUIPAMENTOS DE ILUMINAÇÃO EM VIAS PÚBLICAS; PERFURAÇÃO E CONSTRUÇÃO DE POÇOS DE ÁGUA.

Endereço Matriz: RUA ANTÔNIO GOMES DA SILVA, 342, EDMAR BARREIRA PINHEIRO, JAGUARIBE, CE, 63475000

Tipo de Registro: Registro de Empresa

Data Inicial: 10/06/2014

Data Final: Indefinido

Registro Regional: 30898

Descrição

CERTIDÃO DE REGISTRO E QUITAÇÃO PESSOA JURÍDICA

Informações / Notas

- A capacidade técnico-profissional da empresa é comprovada pelo conjunto dos acervos técnicos dos profissionais constantes de seu quadro técnico.
- A falsificação deste documento constitui-se em crime previsto no Código Penal Brasileiro, sujeitando o(a) autor(a) à respectiva ação penal.
- Documento válido em todo território nacional.
- Esta certidão perderá a validade, caso ocorra qualquer alteração posterior dos elementos cadastrais nela contidos
- Os profissionais constantes na presente certidão também são responsáveis técnicos ou integrantes do quadro técnico das seguintes empresas registradas no CREA-CE:
 Lista da(s) Empresa(s): ME ENGENHARIA E SERVIÇOS LTDA ME - 28.626.945/0001-32; FF EMPREENDIMENTOS E SERVIÇOS LTDA - ME - 23.103.016/0001-25; START CONSTRUÇÕES E LOCAÇÕES LTDA - EPP - 19.363.983/0001-59; BARBOSA CONSTRUÇÕES E SERVIÇOS LTDA - 41.332.445/0001-56;

Última Anuidade Paga

Ano: 2023 (1/1)

Autos de Infração

11040700001076/2022

Quantidade de Parcelas Pagas: 1/4

Responsáveis Técnicos

Profissional: RAIMUNDO TEIXEIRA LIMA NETO

Registro: 0612371522

CPF: 931.***.***-34

Data Início: 08/05/2017

Data Fim: Indefinido

Data Fim de Contrato: Indefinido

Títulos do Profissional:

ENGENHEIRO CIVIL

Atribuição: O DESEMPENHO DAS ATIVIDADES DO ARTIGO 7º DA RESOLUÇÃO Nº218, DE 29/06/1973, DO CONFEA.





CERTIDÃO DE REGISTRO E QUITAÇÃO
PESSOA JURÍDICA
Lei Federal Nº 5194 de 24 de Dezembro de 1966

CREA-CE

Nº 307960/2023
Emissão: 02/06/2023
Validade: 31/03/2024
Chave: 288xZ

Conselho Regional de Engenharia e Agronomia do Ceará

Tipo de Responsabilidade: RESPONSÁVEL TÉCNICO



FOLHA PAGAMENTO

EMPRESA: MATOS & ALMEIDA LTDA-ME

TOMADOR : OBRA DE À CONTRATAÇÃO DE EMPRESA PARA CONSTRUÇÃO DE QUADRAS POLIESPORTIVAS NAS LOCALIDADES SITIO ILHA GRANDE E CATOLÉ.

CNO nº 90.017.55043/70

ART INICIAL Nº CE20231336958

CIDADE: JAGUARIBE -CE

PERÍODO: 26/12/2023 A 12/01/2024

FOLHA/SERV. Nº 01/2024

EMISSÃO: 12/01/2024

PGAMENTOS									
Nº	EMPREGADO	EVENTOS			REFERÊNCIA	PROVENTO	DESCONTO		
1	CICERO ANTONIO LOPES DINIZ								
CARGO: PEDREIRO									
		010 SALÁRIO - FAMÍLIA			0	0,00			
		011 SALÁRIO - BASE			30 DIAS	1412,00			
		310 INSS			8,0%		112,96		
SEÇÃO		FGTS: 112,96				1412,00	112,96		
ÚNICO							SALÁRIO À RECEBER: 1299,04		
DEPTO. Pessoal Jaguaribe Ceará									
DATA: _____									
ASSINATURA DO FUNCIONÁRIO <i>Cicero Antonio Lopes Diniz</i>									
ADMISSÃO	DEP.	FILHOS	HR/MÊS	SAL/CONT.	BC-INSS	BC-FGTS			
02/01/2024	0	0	220;00	1.412,00	1.412,00	1.412,00			
PGAMENTOS									
Nº	EMPREGADO	EVENTOS			REFERÊNCIA	PROVENTO	DESCONTO		
2	EDIMAR AMARO DE MELO								
CARGO: PEDREIRO									
		010 SALÁRIO - FAMÍLIA			0	0,00			
		011 SALÁRIO - BASE			30 DIAS	1412,00			
		310 INSS			8,0%		112,96		
SEÇÃO		FGTS: 112,96				1412,00	112,96		
ÚNICO							SALÁRIO À RECEBER: 1299,04		
DEPTO. Pessoal Jaguaribe Ceará									
DATA: _____									
ASSINATURA DO FUNCIONÁRIO <i>Edimar Amaro</i>									
ADMISSÃO	DEP.	FILHOS	HR/MÊS	SAL/CONT.	BC-INSS	BC-FGTS			
02/01/2024	0	0	220;00	1.412,00	1.412,00	1.412,00			
3	EVANDRO POSSIDONIO BRASIL								
CARGO: PEDREIRO									
		010 SALÁRIO - FAMÍLIA			0	0,00			
		011 SALÁRIO - BASE			30 DIAS	1412,00			
		310 INSS			8,0%		112,96		
SEÇÃO		FGTS: 112,96				1412,00	112,96		
ÚNICO							SALÁRIO À RECEBER: 1299,04		
DEPTO. Pessoal Jaguaribe Ceará									
DATA: _____									
ASSINATURA DO FUNCIONÁRIO <i>Evandro Possidonio</i>									
ADMISSÃO	DEP.	FILHOS	HR/MÊS	SAL/CONT.	BC-INSS	BC-FGTS			
02/01/2024	0	0	220;00	1.412,00	1.412,00	1.412,00			
4	FRANCISCO BEZERRA DA SILVA								
CARGO: PEDREIRO									
		010 SALÁRIO - FAMÍLIA			0	0,00			
		011 SALÁRIO - BASE			30 DIAS	1412,00			
		310 INSS			8,0%		112,96		
SEÇÃO		FGTS: 112,96				1412,00	112,96		
ÚNICO							SALÁRIO À RECEBER: 1299,04		
DEPTO. Pessoal Jaguaribe Ceará									
DATA: _____									
ASSINATURA DO FUNCIONÁRIO <i>Francisco Bezerra da Silva</i>									
ADMISSÃO	DEP.	FILHOS	HR/MÊS	SAL/CONT.	BC-INSS	BC-FGTS			
02/01/2024	0	0	220;00	1.412,00	1.412,00	1.412,00			

5 FRANCISCO MARCIO BEZERRA NICOLAU									
CARGO: SERVENTE									
			010 SALÁRIO - FAMÍLIA		0		0,00		
			011 SALÁRIO - BASE		30 DIAS		1412,00		
			310 INSS		8,0%				112,96
SEÇÃO			FGTS: 112,96				1412,00		112,96
ÚNICO							SALÁRIO À RECEBER:		1299,04
DEPTO. Pessoal Jaguaribe Ceará									
DATA: ____/____/____									
<i>Francisco Marcio Bezerra Nicolau</i>									
ASSINATURA DO FUNCIONÁRIO									
ADMISSÃO		DEP.	FILHOS	HR/MÊS	SAL/CONT.	BC-INSS	BC-FGTS		
02/01/2024		0	0	220;00	1.412,00	1.412,00	1.412,00		
6 FRANCISCO VIEIRA DA SILVA									
CARGO: SERVENTE									
			010 SALÁRIO - FAMÍLIA		0		0,00		
			011 SALÁRIO - BASE		30 DIAS		1412,00		
			310 INSS		8,0%				112,96
SEÇÃO			FGTS: 112,96				1412,00		112,96
ÚNICO							SALÁRIO À RECEBER:		1299,04
DEPTO. Pessoal Jaguaribe Ceará									
DATA: ____/____/____									
<i>Francisco Vieira Silva</i>									
ASSINATURA DO FUNCIONÁRIO									
ADMISSÃO		DEP.	FILHOS	HR/MÊS	SAL/CONT.	BC-INSS	BC-FGTS		
02/01/2024		0	0	220;00	1.412,00	1.412,00	1.412,00		
7 JULIO CESAR RAMOS RABELO									
CARGO: SERVENTE									
			010 SALÁRIO - FAMÍLIA		0		0,00		
			011 SALÁRIO - BASE		30 DIAS		1412,00		
			310 INSS		8,0%				112,96
SEÇÃO			FGTS: 112,96				1412,00		112,96
ÚNICO							SALÁRIO À RECEBER:		1299,04
DEPTO. Pessoal Jaguaribe Ceará									
DATA: ____/____/____									
<i>Julio Cesar Ramos Rabelo</i>									
ASSINATURA DO FUNCIONÁRIO									
ADMISSÃO		DEP.	FILHOS	HR/MÊS	SAL/CONT.	BC-INSS	BC-FGTS		
02/01/2024		0	0	220;00	1.412,00	1.412,00	1.412,00		
8 LUIZ CARLOS PEREIRA									
CARGO: SERVENTE									
			010 SALÁRIO - FAMÍLIA		0		0,00		
			011 SALÁRIO - BASE		30 DIAS		1412,00		
			310 INSS		8,0%				112,96
SEÇÃO			FGTS: 112,96				1412,00		112,96
ÚNICO							SALÁRIO À RECEBER:		1299,04
DEPTO. Pessoal Jaguaribe Ceará									
DATA: ____/____/____									
<i>Luiz Carlos Pereira</i>									
ASSINATURA DO FUNCIONÁRIO									
ADMISSÃO		DEP.	FILHOS	HR/MÊS	SAL/CONT.	BC-INSS	BC-FGTS		
02/01/2024		0	0	220;00	1.412,00	1.412,00	1.412,00		



FUNDO DE GARANTIA DO TEMPO DE SERVIÇO

GFIP - SEFIP 8.40

GRF - GUIA DE RECOLHIMENTO DO FGTS
GERADA EM 17/01/2024 - 10:41:11

01-RAZÃO SOCIAL/NOME MATOS E ALMEIDA LTDA				02-DDD/TELEFONE (0088) 35221138
03-FPAS 515	04-SIMPLES 2	05-REMUNERAÇÃO 11.296,00	06-QTDE TRABALHADORES 8	07-ALÍQUOTA FGTS 8
08-CÓD RECOLHIMENTO 150	09-ID RECOLHIMENTO 018090-2	10-INSCRIÇÃO/TIPO(9) 900175504370	11-COMPETÊNCIA 01/2024	12-DATA DE VALIDADE 07/02/2024

13-DEPÓSITO + CONTRIB SOCIAL 903,68	14-ENCARGOS 0,00	15-TOTAL A RECOLHER 903,68
--	---------------------	-------------------------------

VALOR FGTS A RECOLHER ATÉ O DIA 07/02/2024

858000000097 036801802408 207685180999 001755043705

AUTENTICAÇÃO MECÂNICA

CAIXA ECONÔMICA FEDERAL
Milionária: sorteios quartas e sábados!
018-575954655-0

18/JAN/2024
LOT. 05.005811-8
LOCALIDADE: JAGUARIBE
AG. VINCULADA: 0749
HORA DF 13:38:04
TERM 010876

COMPROVANTE DE PAGAMENTO FGTS (GRF)
CNPJ-CPF-CEI EMPRESA: 90.017.55043/70
CÓDIGO DO CONVENIO: 0180
DATA DE VENCIMENTO: 07/02/2024
COMPETENCIA: 01/2024
VALOR TOTAL: 903,68

858000000097 036801802408
207685180999 001755043705

1ª VIA 018-575954655-0



Protocolo de Envio de Arquivos

Prezado cliente,

Seus arquivos foram armazenados na Caixa Econômica Federal em 17/01/2024 10:43:39.

Este protocolo é sua garantia de que o arquivo foi devidamente recebido e armazenado para processamento pela Caixa Econômica Federal. Havendo ocorrências impeditivas no processamento do arquivo será enviada uma nota explicativa para a sua caixa postal no Conectividade Social contendo a(s) ocorrência(s) encontrada(s) e as ações necessárias para a solução.

Informações Complementares:

O número de protocolo do arquivo GFQmiM7zliE00007.SFP é:

bd4646b3-e2ed-476b-8ed7-cee977c79886

Transmissor: SIMONE APARECIDA NOGUEIRA DE FREITAS:17243181368

Inscrição do Transmissor: 500231491705

Responsável: SIMONE A N FREITAS

Inscrição do Responsável: 17243181368

Competência: 01/2024

NRA: GFQmiM7zliE00007

Base de Processamento: Jaguaribe / CE

Código de Recolhimento: 150

Contato: SIMONE N FREITAS

Telefone: 008821361314

RELATÓRIO DE VALOR DE RETENÇÃO (LEI 9711/98) A COMPENSAR/RESTITUIR

COMPETÊNCIA : 01/2024

EMPRESA	INSCRIÇÃO	FPAS	OUTRAS ENT	COD	PAGTO
MATOS E ALMEIDA LTDA	900175504370	515			2003

VALOR DA RETENÇÃO INFORMADO	:	6.523,25
VALOR DA RETENÇÃO ABATIDO	:	871,20
VALOR DA RETENÇÃO A COMPENSAR/RESTITUIR	:	5.652,05

M E N S A G E M

O PRESENTE RELATÓRIO DEVERÁ SER ENCAMINHADO A UMA UNIDADE DE ATENDIMENTO DA SECRETARIA DA RECEITA FEDERAL DO BRASIL - RFB, JUNTAMENTE COM OS COMPROVANTES DA RETENÇÃO DOS VALORES INFORMADOS, PARA SOLICITAÇÃO DA RESTITUIÇÃO OU OS MESMOS PODERÃO SER COMPENSADOS NAS COMPETÊNCIAS SUBSEQUENTES, OBEDECIDAS AS DETERMINAÇÕES DO REGULAMENTO DA PREVIDÊNCIA SOCIAL - RPS.

COMPROVANTE DE DECLARAÇÃO DAS CONTRIBUIÇÕES A RECOLHER À PREVIDÊNCIA SOCIAL E A OUTRAS ENTIDADES E FUNDOS POR FPAS EMPRESA

EMPRESA: MATOS E ALMEIDA LTDA
 N° ARQUIVO: GFCmiM7zlie0000-7
 INSCRIÇÃO: 900175504370
 COMP: 01/2024 COD REC: 150 COD GPS: 2003 FPAS: 515 OUTRAS ENT: SIMPLES: 2 ALIQ RAT: 0,0 RAT AJUSTADO: 0,00
 TOMADOR/OBRA: BAIRO: EDMAR BARREIRA PINHECNAE PREPONDERANTE: 111201
 LOGRADOURO: RUA ANTONIO GOMES DA SILVA 342 TELEFONE: 88-35221138 CNAE: 4120400
 CIDADE: JAGUARIBE UF: CE CEP: 63475-000 744 779
 APURAÇÃO DO VALOR A RECOLHER: 515 620 744 779 TOTAL

SEGURADO	871,20	0,00	0,00	0,00	0,00	871,20
Empregados/Avulsos	871,20	0,00	0,00	0,00	0,00	871,20
Contribuintes Individuais	0,00	0,00	0,00	0,00	0,00	0,00
EMPRESA						
Empregados/Avulsos	0,00	0,00	0,00	0,00	0,00	0,00
Contribuintes Individuais	0,00	0,00	0,00	0,00	0,00	0,00
RAT	0,00	0,00	0,00	0,00	0,00	0,00
RAT - Agentes Nocivos	0,00	0,00	0,00	0,00	0,00	0,00
Valores Pagos a Cooperativas	0,00	0,00	0,00	0,00	0,00	0,00
Adicional Cooperativas	0,00	0,00	0,00	0,00	0,00	0,00
Comercialização Produção	0,00	0,00	0,00	0,00	0,00	0,00
Evento Desportivo/Patrocínio	0,00	0,00	0,00	0,00	0,00	0,00
RECOLHIMENTO COMP ANT - VALOR INSS	871,20	0,00	0,00	0,00	0,00	871,20
(-) Retenção Lei 9.711/98	0,00	0,00	0,00	0,00	0,00	0,00
(-) Sal. Família/Sal. Maternidade	0,00	0,00	0,00	0,00	0,00	0,00
(-) Compensação	0,00	0,00	0,00	0,00	0,00	0,00
VALOR A RECOLHER - PREVIDÊNCIA SOCIAL	0,00	0,00	0,00	0,00	0,00	0,00
OUTRAS ENTIDADES	0,00	0,00	0,00	0,00	0,00	0,00
RECOLH COMP ANT - VALOR OUT ENTID	0,00	0,00	0,00	0,00	0,00	0,00
VALOR A RECOLHER - OUTRAS ENTIDADES	0,00	0,00	0,00	0,00	0,00	0,00
TOTAL A RECOLHER	0,00	0,00	0,00	0,00	0,00	0,00

(*) Os valores de retenção, salário-família/salário-maternidade e compensação demonstrados são os efetivamente abatidos.
 A DECLARAÇÃO DE DADOS CONSTANTES DESTA GFIP E DO ARQUIVO SEFIP CORRESPONDENTE A CONTRIBUIÇÃO PREVIDENCIÁRIA, EQUIVALE A CONFISSÃO DE DÍVIDA DOS VALORES DELA DECORRENTES E CONSTITUI(EM) CRÉDITO(S) PASSÍVEL(IS) DE INSCRIÇÃO EM DÍVIDA ATIVA, NA AUSÊNCIA DO OPORTUNO RECOLHIMENTO OU PARCELAMENTO, E CONSEQUENTE EXECUÇÃO JUDICIAL NOS TERMOS DA LEI Nº 6.830/80.

O EMPREGADOR/CONTRIBUINTE, RENUNCIANDO EXPRESSAMENTE A QUALQUER CONTESTAÇÃO QUANTO AO VALOR E PROCEDÊNCIA DESTA DECLARAÇÃO/DÍVIDA, ASSUME INTEGRAL RESPONSABILIDADE PELA EXATIDÃO DO MONTANTE DECLARADO E CONFESSADO, FICANDO, ENTANTO, RESSALVADO A SECRETARIA DA RECEITA FEDERAL DO BRASIL O DIREITO DE APURAR, A QUALQUER TEMPO, A EXISTÊNCIA DE OUTRAS IMPORTANCIAS DEVIDAS NÃO INCLUIDAS NESTE INSTRUMENTO, AINDA QUE RELATIVAS AO MESMO PERÍODO.

O EMPREGADOR/CONTRIBUINTE RECONHECE QUE A PRESENTE CONFISSÃO DE DÍVIDA NÃO OBRIGA A SECRETARIA DA RECEITA FEDERAL DO BRASIL A EXPEDIR DOCUMENTO COMPROBATÓRIO DA INEXISTÊNCIA DE DÉBITO, SALVO SE SEU CRÉDITO FOR GARANTIDO NA FORMA DOS ARTS. 258 E 259 DO REGULAMENTO DA PREVIDÊNCIA SOCIAL, APROVADO PELO DECRETO 3.048, DE 12/05/1999, E ALTERAÇÕES POSTERIORES.

RELAÇÃO DE TOMADOR/OBRA - RET
 858000000097 036801802408 207685180999 001755043705

EMPRESA: MATOS E ALMEIDA LTDA
 INSCRIÇÃO: 900175504370
 N° ARQUIVO: GFQmiM7zliE0000-7
 FAPAS: 515 OUTRAS ENTIDADES: SIMPLES: 2 ALIQ RAT: 0,0 FAP: 0,50 RAT AJUSTADO: 0,00 COD REC: 150 COMP: 01/2024
 N° CONTROLE: BwJEMK6opi50000-2
 TOMADOR/OBRA: MATOS E ALMEIDA LTDA
 INSCRIÇÃO: 900175504370
 N° CONTROLE: CiUIRIGXVsu0000-4
 LOGRADOURO: BAIRRO CIDADE
 RUA ANTONIO GOMES DA SILVA 342 EDMAR BARREIRA JAGUARIBE
 CEP: 63475000 UF: CE

MODALIDADE: "Branco"-Recolhimento ao FGTS e Declaração à Previdência

VALORES PREVIDÊNCIA		VALORES FGTS - 8%	
REM SEM 13° SALÁRIO	11.296,00	REM SEM 13° SALÁRIO	11.296,00
REM BASE CALC 13° SAL	0,00	REM 13° SALÁRIO	0,00
		DEPÓSITO	903,68
		ENCARGOS FGTS	0,00
		CONTRIB SOCIAL	0,00
		ENCARGOS CONTRIB SOC	0,00
TOTAL TRABALHADORES	8	TOTAL TRABALHADORES	8

TOTAIS DO TOMADOR		VALORES PREVIDÊNCIA		VALORES FGTS - 8%	
REM SEM 13° SALÁRIO	11.296,00	REM SEM 13° SALÁRIO	11.296,00	REM SEM 13° SALÁRIO	11.296,00
REM BASE CALC 13° SAL	0,00	REM 13° SALÁRIO	0,00	REM 13° SALÁRIO	0,00
CONTR SEGURADOS DEVIDA	871,20	DEPÓSITO	903,68	DEPÓSITO	903,68
VAL DEVIDO PREV SOC	871,20	ENCARGOS FGTS	0,00	ENCARGOS FGTS	0,00
		CONTRIB SOCIAL	0,00	CONTRIB SOCIAL	0,00
		ENCARGOS CONTRIB SOC	0,00	ENCARGOS CONTRIB SOC	0,00
TOTAL TRABALHADORES	8	TOTAL TRABALHADORES	8	TOTAL TRABALHADORES	8

RESUMO - RELAÇÃO DE TOMADOR/OBRA - RET
 858000000097 036801802408 207685180999 001755043705

EMPRESA: MATOS E ALMEIDA LTDA
 FPAS: 515 OUTRAS ENTIDADES: SIMPLES: 2 ALIQ RAT: 0,0 FAP: 0,50 RAT AJUSTADO: 0,00 COD REC: 150 COMP: 01/2024
 INSCRIÇÃO: 900175504370
 N° ARQUIVO: GFQmiM7zliE0000-7
 N° CONTROLE: BwJEMK60pi50000-2

TOTAIS DA EMPRESA		VALORES FGTS - 8%	
VALORES PREVIDÊNCIA			
REM SEM 13° SALÁRIO	11.296,00	REM SEM 13° SALÁRIO	11.296,00
REM BASE CALC 13° SAL	0,00	REM 13° SALÁRIO	0,00
CONTR SEGURADOS DEVIDA	871,20	DEPÓSITO	903,68
VAL DEVIDO PREV SOC	871,20	ENCARGOS FGTS	0,00
		CONTRIB SOCIAL	0,00
		ENCARGOS CONTRIB SOC	0,00
TOTAL TRABALHADORES	8	TOTAL TRABALHADORES	8
		TOTAL A RECOLHER	903,68

DATA: 17/01/2024
HORA: 10:41:11
PÁG: 0001/0006

MINISTÉRIO DA FAZENDA - MF

MINISTÉRIO DO TRABALHO E EMPREGO - MTE
GFIP - SEFIP 8.40 (24/12/2020) TABELAS 44.0 (25/01/2022)

RELACÃO DOS TRABALHADORES CONSTANTES NO ARQUIVO SEFIP
DECLARAÇÃO À PREVIDÊNCIA

MODALIDADE: "BRANCO"-RECOLHIMENTO AO FGTS E DECLARAÇÃO À PREVIDÊNCIA
858000000097 036801802408 207685180999 001755043705

EMPRESA: MATOS E ALMEIDA LTDA	INSCRIÇÃO: 900175504370					
COMP: 01/2024 COD REC: 150	FAP: 0,50 RAT AJUSTADO: 0,00					
TOMADOR/OBRA: MATOS E ALMEIDA LTDA	INSCRIÇÃO: 900175504370					
NOME TRABALHADOR	DEPOSITO					
REM SEM 13° SAL	CBO JAM					
REM 13° SAL	ADMISSÃO CAT OCOR DATA/COD MOVIMENTAÇÃO					
CONTRIB SEG DEVIDA	SIMPLES: 2 RAT: 0,0					
OUTRAS ENT:	FPAS: 515					
PIS/PASEP/CI	OUTRAS ENT:					
BASE CÁL 13° SAL PREV SOC	BASE CÁL 13° SAL PREV SOCIAL					
BASE CÁL PREV SOCIAL	BASE CÁL PREV SOCIAL					
CICERO ANTONIO LOPES DINIZ	02/01/2024 01	131.92763.89-1	0,00	02/01/2024 01	112,96	07170
1.412,00	108,90	0,00	0,00	108,90	0,00	0,00
EDIMAR AMARO DE MELO	02/01/2024 01	130.34029.19-4	0,00	02/01/2024 01	112,96	07170
1.412,00	108,90	0,00	0,00	108,90	0,00	0,00
EVANDRO POSSIDONIO BRASIL	02/01/2024 01	124.57894.11-7	0,00	02/01/2024 01	112,96	07170
1.412,00	108,90	0,00	0,00	108,90	0,00	0,00
FRANCISCO BEZERRA DA SILVA	02/01/2024 01	204.09494.84-9	0,00	02/01/2024 01	112,96	07170
1.412,00	108,90	0,00	0,00	108,90	0,00	0,00
FRANCISCO MARCIO BEZERRA NICOLAU	02/01/2024 01	160.81358.66-7	0,00	02/01/2024 01	112,96	07170
1.412,00	108,90	0,00	0,00	108,90	0,00	0,00
FRANCISCO VIEIRA DA SILVA	02/01/2024 01	120.44994.40-4	0,00	02/01/2024 01	112,96	07170
1.412,00	108,90	0,00	0,00	108,90	0,00	0,00
JULIO CESAR RAMOS RABELO	02/01/2024 01	163.86926.80-4	0,00	02/01/2024 01	112,96	07170
1.412,00	108,90	0,00	0,00	108,90	0,00	0,00
LUIZ CARLOS PEREIRA	02/01/2024 01	132.15894.42-3	0,00	02/01/2024 01	112,96	07170
1.412,00	108,90	0,00	0,00	108,90	0,00	0,00

TOTALS DA EMPRESA/TOMADOR
11.296,00

871,20

903,68

0,00

MINISTÉRIO DO TRABALHO E EMPREGO - MTE
 GFIP - SEFIP 8.40 (24/12/2020) TABELAS 44.0 (25/01/2022)

MINISTÉRIO DA FAZENDA - MF

DATA: 17/01/2024
 HORA: 10:41:11
 PAG: 0002/0006

RELAÇÃO DOS TRABALHADORES CONSTANTES NO ARQUIVO SEFIP
 RESUMO DO FECHAMENTO - TOMADOR DE SERVIÇOS/OBRA
 MODALIDADE : "BRANCO"-RECOLHIMENTO AO FGTS E DECLARAÇÃO À PREVIDÊNCIA

858000000097 036801802408 207685180999 001755043705

EMPRESA: MATOS E ALMEIDA LTDA
 COMP: 01/2024 COD REC: 150
 TOMADOR/OBRA: MATOS E ALMEIDA LTDA
 LOGRADOURO: RUA ANTONIO GOMES DA SILVA 342
 CIDADE: JAGUARIBE

UF: CE CEP: 63475-000

Nº ARQUIVO: GFCmiM7zliE0000-7
 INSCRIÇÃO: 900175504370
 FAP: 0,50 RAT AJUSTADO: 0,00
 INSCRIÇÃO: 900175504370
 CNAE PREPONDERANTE 0111201
 CNAE: 4120400

CAT	QUANT	REMUNERAÇÃO SEM 13°	REMUNERAÇÃO 13°	BASE CÁL PREV SOC	BASE CÁL 13° PREV SOC
01	8	11.296,00	0,00	11.296,00	0,00
TOTAIS:	8	11.296,00	0,00	11.296,00	0,00

DATA: 17/01/2024
HORA: 10:41:11
PÁG: 0003/0006

MINISTÉRIO DA FAZENDA - MF

MINISTÉRIO DO TRABALHO E EMPREGO - MTE
GFIP - SEFIP 8.40 (24/12/2020) TABELAS 44.0 (25/01/2022)

RESUMO DAS INFORMAÇÕES À PREVIDÊNCIA SOCIAL CONSTANTES NO ARQUIVO SEFIP
TOMADOR DE SERVIÇOS/OBRA

Nº ARQUIVO: GFQmiM7z1iE0000-7
INSCRIÇÃO: 900175504370
FAP: 0,50 RAT AJUSTADO: 0,00
INSCRIÇÃO: 900175504370
CNAE PREPONDERANTE: 0111201
CNAE: 4120400

EMPRESA: MATOS E ALMEIDA LTDA
COMP: 01/2024 COD REC: 150 COD GPS: 2003
TOMADOR/OBRA: MATOS E ALMEIDA LTDA
LOGRADOURO: RUA ANTONIO GOMES DA SILVA 342
CIDADE: JAGUARIBE

FEAS: 515 OUTRAS ENT: SIMPLES: 2 RAT: 0,0
Nº DE CONTROLE: C1URiGXvsu0000-4
BAIRRO: EDMAR BARREIRA PINHE
TELEFONE: 0088 3522 1138
CEP: 63475-000
UF: CE

VALOR DEV PREV SOC CALCULADO SEFIP: 871,20 CONTRIB SEGURADOS - DEVIDA: 871,20
SALÁRIO FAMÍLIA: 0,00 RECEITA EVENTO DESP/PATROCÍNIO: 0,00
SALÁRIO MATERNIDADE: 0,00 PERC DE ISENÇÃO DE FILANTROPIA: 0,00
VALORES PAGOS COOP TRABALHO - SEM ADICIONAL: 0,00 13º SALÁRIO MATERNIDADE: 0,00
VALORES PAGOS COOP TRABALHO - ADIC. 15 ANOS: 0,00 COM PRODUÇÃO PJ: 0,00
VALORES PAGOS COOP TRABALHO - ADIC. 20 ANOS: 0,00 COM PRODUÇÃO PF: 0,00
VALORES PAGOS COOP TRABALHO - ADIC. 25 ANOS: 0,00 VALOR DAS FATURAS EMITIDAS PARA O TOMADOR: 0,00

COMPENSAÇÃO PERÍODO INICIAL: VALOR SOLICITADO: 0,00
VALOR ABATIDO: 0,00 VALOR EXCEDENTE AO LIMITE DOS 30%: 0,00
RETENÇÃO (LEI 9.711/98) 6.523,25 VALOR ABATIDO PELO SEFIP: 871,20 VALOR A COMPENSAR/RESTITUIR: 5.652,05
VALOR INFORMADO:

BASE DE CÁLCULO APOSENTADORIA ESPECIAL/OCORRÊNCIA 25 ANOS: 0,00
15 ANOS: 0,00 20 ANOS: 0,00
QUANTIDADE: 0 QUANTIDADE: 0

QUANTIDADE DE MOVIMENTAÇÕES / CÓDIGOS

H :	0	I1:	0	I2:	0	I3:	0	I4:	0	J :	0	K :	0	L :	0	M :	0	N1:	0
N2:	0	N3:	0	O1:	0	O2:	0	O3:	0	P1:	0	P2:	0	P3:	0	Q1:	0	Q2:	0
Q3:	0	Q4:	0	Q5:	0	Q6:	0	Q7:	0	R :	0	S2:	0	S3:	0	U1:	0	U2:	0
U3:	0	V3:	0	W :	0	X :	0	Y :	0	Z1:	0	Z2:	0	Z3:	0	Z4:	0	Z5:	0

DATA: 17/01/2024
HORA: 10:41:11
PÁG: 0004/0006

MINISTÉRIO DA FAZENDA - MF

MINISTÉRIO DO TRABALHO E EMPREGO - MTE
GFIP - SEFIP 8.40 (24/12/2020) TABELAS 44.0 (25/01/2022)

RELAÇÃO DOS TRABALHADORES CONSTANTES NO ARQUIVO SEFIP
RESUMO DO FECHAMENTO - EMPRESA

858000000097 036801802408 207685180999 001755043705

EMPRESA: MATOS E ALMEIDA LTDA
COMP: 01/2024 COD REC: 150 COD GPS: 2003
FPAS: 515 OUTRAS ENT: SIMPLES: 2 RAT: 0,0
Nº DE CONTROLE: BwJEMK6Op150000-2
Nº ARQUIVO: GFQmiM7z1iE0000-7
INSCRIÇÃO: 900175504370
FAP: 0,50 RAT AJUSTADO: 0,00
INSCRIÇÃO:

TOMADOR/OBRA:
LOGRADOURO: RUA ANTONIO GOMES DA SILVA 342
CIDADE: JAGUARIBE
BAIRRO: EDMAR BARREIRA PINHE
CNAE PREFONDERANTE 0111201
CNAE: 4120400

UF: CE CEP: 63475-000

CAT	QUANT	REMUNERAÇÃO SEM 13º	REMUNERAÇÃO 13º	BASE CÁL PREV SOC	BASE CÁL 13º PREV SOC
01	8	11.296,00	0,00	11.296,00	0,00
TOTAIS:	8	11.296,00	0,00	11.296,00	0,00

MINISTÉRIO DO TRABALHO E EMPREGO - MTE
GFIP - SEFIP 8.40 (24/12/2020) TABELAS 44.0 (25/01/2022)

MINISTÉRIO DA FAZENDA - MF

DATA: 17/01/2024
HORA: 10:41:11
PÁG : 0005/0006

RELACÃO DOS TRABALHADORES CONSTANTES NO ARQUIVO SEFIP
RESUMO DO FECHAMENTO - EMPRESA

FGTS 858000000097 036801802408 207685180999 001755043705

Nº ARQUIVO: GFQmiM7zliE00000-7
INSCRIÇÃO: 900175504370
FAP: 0,50 RAT AJUSTADO: 0,00
INSCRIÇÃO:

Nº DE CONTROLE: BwJEMK60pi50000-2
SIMPLES: 2 RAT: 0,0

FPAS: 515 OUTRAS ENT: 2

EMPRESA: MATOS E ALMEIDA LTDA
COMP: 01/2024 COD REC: 150 COD GPS: 2003

TOMADOR/OBRA: LOGRADOURO: RUA ANTONIO GOMES DA SILVA 342
CIDADE: JAGUARIBE UF: CE CEP: 63475-000

BAIRRO: EDMAR BARREIRA PINHE

CNAE PREPONDERANTE 0111201
CNAE: 4120400

MODALIDADE : "Branco"-RECOLHIMENTO AO FGTS E DECLARAÇÃO À PREVIDÊNCIA

FGTS - 8%

11.296,00

0,00

REMUNERAÇÃO SEM 13º SALÁRIO
REMUNERAÇÃO 13º SALÁRIO

8

QUANTIDADE TRABALHADORES

VALORES DO FGTS

DATA DE RECOLHIMENTO ATÉ 07/02/2024

DEPÓSITO FGTS

ENCARGOS FGTS

CONTRIB SOCIAL

ENCARGOS CONTRIB SOCIAL

TOTAL RECOLHER

903,68

0,00

0,00

0,00

903,68

RESUMO DAS INFORMAÇÕES À PREVIDÊNCIA SOCIAL CONSTANTES NO ARQUIVO SEFIP
EMPRESA

Nº ARQUIVO: GFQmiM7zliE0000-7
INSCRIÇÃO: 900175504370
FAP: 0,50 RAT AJUSTADO: 0,00
INSCRIÇÃO:

Nº DE CONTROLE: BwJEMK6opi50000-2
SIMPLES: 2 RAT: 0,0
OUTRAS ENT:

EMPRESA: MATOS E ALMEIDA LTDA
COMP: 01/2024 COD REC: 150 COD GPS: 2003
TOMADOR/OBRA: RUA ANTONIO GOMES DA SILVA 342
CIDADE: JAGUARIBE

BAIRRO: EDMAR BARREIRA PINHE TELEFONE: 0088 3522 1138
CEP: 63475-000 UF: CE
871,20 CONTRIB SEGURADOS - DEVIDA:
0,00 RECEITA EVENTO DESP/PATROCÍNIO:
0,00 PERC DE ISENÇÃO DE FILANTROPIA:
0,00 13º SALÁRIO MATERNIDADE:
0,00 COM PRODUÇÃO PJ:
0,00 COM PRODUÇÃO PF:
0,00 VALOR DAS FATURAS EMITIDAS PARA O TOMADOR:

COMPENSAÇÃO PERÍODO FINAL: VALOR SOLICITADO: 0,00
PERÍODO INICIAL: 0,00 VALOR EXCEDENTE AO LIMITE DOS 30%:
VALOR ABATIDO:

RETENÇÃO (LEI 9.711/98) 6.523,25 VALOR ABATIDO PELO SEFIP: 871,20 VALOR A COMPENSAR/RESTITUIR: 5.652,05
VALOR INFORMADO:

BASE DE CÁLCULO APOSENTADORIA ESPECIAL/OCORRÊNCIA
15 ANOS: 0,00 20 ANOS: 0,00 25 ANOS: 0,00
QUANTIDADE: 0 QUANTIDADE:

QUANTIDADE DE MOVIMENTAÇÕES / CÓDIGOS	
H :	0 I1: 0 I2: 0 I3: 0 I4: 0 J : 0 K : 0 L : 0 M : 0 N1: 0
N2:	0 N3: 0 O1: 0 O2: 0 O3: 0 P1: 0 P2: 0 P3: 0 Q1: 0 Q2: 0
Q3:	0 Q4: 0 Q5: 0 Q6: 0 Q7: 0 R : 0 S2: 0 S3: 0 U1: 0 U2: 0
U3:	0 V3: 0 W : 0 X : 0 Y : 0 Z1: 0 Z2: 0 Z3: 0 Z4: 0 Z5: 0



MATOS & ALMEIDA LTDA.
CNPJ:01.816.139/0001-70.

**PREFEITURA MUNICIPAL DE JAGUARIBE –
SECRETARIA DE EDUCAÇÃO E CULTURA –
RELATÓRIO FOTOGRÁFICO – 1ª
BOLETIM DE MEDIÇÃO – 1ª**

OBRA: À CONTRATAÇÃO DE EMPRESA PARA CONSTRUÇÃO DE QUADRAS POLIESPORTIVAS NAS LOCALIDADES SITIO ILHA GRANDE E CATOLÉ, NO MUNICIPIO DE JAGUARIBE-CE.

CONTRATADA: MATOS & ALMEIDA LTDA **CONTRATO N.º** 20.03.03/2023 **ART. N.º** CE20231336958

PERÍODO: 26/12/2023 – 12/01/2024 **CNO N.º** 90.017.55043/70 **ALVARA/CONST; N.º:** 638/2024

CONSTRUÇÃO DA QUADRA POLIESPORTIVA COM BANHEIRO - SÍTIO ILHA GRANDE.



Fernando Antonio Serra
de Oliveira Junior
Engenheiro Civil
RNP: 318678363-9



Raimundo Ferreira da Silva
ENG CIVIL RNP: 061207152-7
CREA-CE 51765

Matos & Almeida LTDA- ME
Antonio Gomes da Silva 342 - F. Barreira Pinheiro
63 475-000 JAGUARIBE CE
Cnpj: 01.816.139/0001 - 70

FCO. ELDER CAVALCANTE BARROSO
Secretaria Municipal da Educação
e Cultura - Jaguaribe/CE
PORTARIA Nº 269/2021
CRE: 43.347.003-49



MATOS & ALMEIDA LTDA.
CNPJ:01.816.139/0001-70.

PREFEITURA MUNICIPAL DE JAGUARIBE –
SECRETARIA DE EDUCAÇÃO E CULTURA –
RELATÓRIO FOTOGRÁFICO – 1ª
BOLETIM DE MEDIÇÃO – 1ª

OBRA: À CONTRATAÇÃO DE EMPRESA PARA CONSTRUÇÃO DE QUADRAS POLIESPORTIVAS NAS LOCALIDADES SÍTIO ILHA GRANDE E CATOLÉ, NO MUNICÍPIO DE JAGUARIBE-CE.

CONTRATADA: MATOS & ALMEIDA LTDA **CONTRATO N.º** 20.03.03/2023 **ART. N.º** CE20231336958

PERÍODO: 26/12/2023 – 12/01/2024 **CNO N.º** 90.017.55043/70 **ALVARA/CONST; N.º.:** 638/2024

CONSTRUÇÃO DA QUADRA POLIESPORTIVA COM BANHEIRO - SÍTIO ILHA GRANDE.



Fernando Antonio Serra
de Oliveira Junior
Engenheiro Civil
RNP: 211879363-9



Raimundo Barreira Lima Neto
ENG CIVIL RNP: 061237152-2
CREA-CE 51765

J. ELDY CIVIL COM.º BARROSO
Secretaria Municipal de Educação
e Cultura - Jaguaribe/CE
POR: 0224 Nº 269 2021
CPF: 742.347.003-49

Matos & Almeida LTDA
Antonio Gomes da Silva, 342 - Eimar Barreira Pinheiro
63.475-000 JAGUARIBE - CE
Cnpj: 01.816.139/0001 - 70



MATOS & ALMEIDA LTDA.
CNPJ:01.816.139/0001-70.

**PREFEITURA MUNICIPAL DE JAGUARIBE –
SECRETARIA DE EDUCAÇÃO E CULTURA –
RELATÓRIO FOTOGRÁFICO – 1ª
BOLETIM DE MEDIÇÃO – 1ª**

OBRA: À CONTRATAÇÃO DE EMPRESA PARA CONSTRUÇÃO DE QUADRAS POLIESPORTIVAS NAS LOCALIDADES SÍTIO ILHA GRANDE E CATOLÉ, NO MUNICÍPIO DE JAGUARIBE-CE.

CONTRATADA: MATOS & ALMEIDA LTDA **CONTRATO N.º** 20.03.03/2023 **ART. N.º** CE20231336958

PERÍODO: 26/12/2023 – 12/01/2024 **CNO N.º** 90.017.55043/70 **ALVARA/CONST; N.º:** 638/2024

CONSTRUÇÃO DA QUADRA POLIESPORTIVA COM BANHEIRO - SÍTIO ILHA GRANDE.

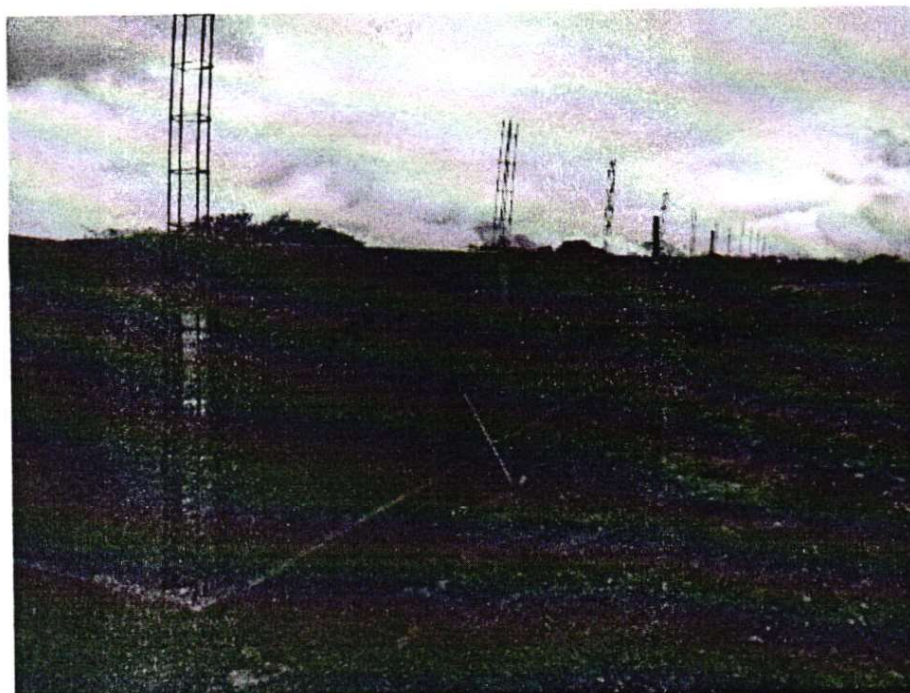

Fernando Antonio Serra
de Oliveira Junior
Engenheiro Civil
RNP: 21.879363-9



Raimundo Teixeira Lima
ENG CIVIL RNP: 061207152-2
CREA-CE 51765

Elder Alcides Barros
Secretário Municipal de Educação
e Cultura - Jaguaribe/CE
PORTADA Nº 269/2024
CPF: 743.347.053-49

Matos & Almeida LTDA - ME
R. Antonio Gomes da Silva, 342 - Emar Barreira Pinheiro
63.475-000 JAGUARIBE - CE
Cnpj: 01.816.139/0001 - 70



MATOS & ALMEIDA LTDA.
CNPJ:01.816.139/0001-70.

PREFEITURA MUNICIPAL DE JAGUARIBE –
SECRETARIA DE EDUCAÇÃO E CULTURA –
RELATÓRIO FOTOGRÁFICO – 1ª
BOLETIM DE MEDIÇÃO – 1ª

OBRA: À CONTRATAÇÃO DE EMPRESA PARA CONSTRUÇÃO DE QUADRAS POLIESPORTIVAS NAS LOCALIDADES SÍTIO ILHA GRANDE E CATOLÉ, NO MUNICÍPIO DE JAGUARIBE-CE.

CONTRATADA: MATOS & ALMEIDA LTDA **CONTRATO N.º 20.03.03/2023 ART. N.º CE20231336958**

PERÍODO: 26/12/2023 – 12/01/2024 **CNO N.º 90.017.55043/70 ALVARA/CONST; N.º.: 638/2024**

CONSTRUÇÃO DA QUADRA POLIESPORTIVA COM BANHEIRO - SÍTIO ILHA GRANDE.

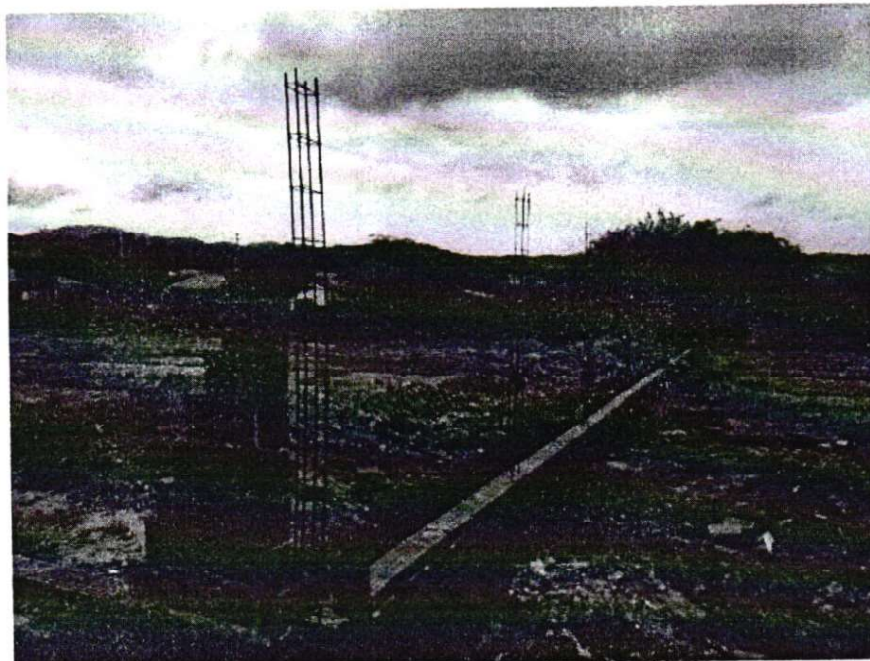

Fernando Antonio Serra
de Oliveira Júnior
Engenheiro Civil
RNP: 211870363-9



Raimundo Teixeira Lima Neto
ENG CIVIL RNP: 061237152-2
CREA-CE 51765

Matos & Almeida LTDA- ME
R. Antonio Gomes da Silva, 342 Edmar Barreira Pinheiro
63.475-000 JAGUARIBE CE
Cnpj: 01.816.139/0001 - 70

ECG. ELDER CARVALHO BARROSO
Secretário Municipal de Educação
e Cultura - Jaguaribe/CE
RNF: 01.816.139/2021
CPF: 743.347.003-49



MATOS & ALMEIDA LTDA.
CNPJ:01.816.139/0001-70.

**PREFEITURA MUNICIPAL DE JAGUARIBE –
SECRETARIA DE EDUCAÇÃO E CULTURA –
RELATÓRIO FOTOGRÁFICO – 1ª
BOLETIM DE MEDIÇÃO – 1ª**

OBRA: À CONTRATAÇÃO DE EMPRESA PARA CONSTRUÇÃO DE QUADRAS POLIESPORTIVAS NAS LOCALIDADES SÍTIO ILHA GRANDE E CATOLÉ, NO MUNICÍPIO DE JAGUARIBE-CE.

CONTRATADA: MATOS & ALMEIDA LTDA **CONTRATO N.º** 20.03.03/2023 **ART. N.º** CE20231336958

PERÍODO: 26/12/2023 – 12/01/2024 **CNO N.º** 90.017.55043/70 **ALVARA/CONST; N.º.:** 638/2024

CONSTRUÇÃO DA QUADRA POLIESPORTIVA COM BANHEIRO - SÍTIO ILHA GRANDE.



**Fernando Antônio Serra
de Oliveira Junior
Engenheiro Civil
RNP: 211879363-9**

**Raimundo Almeida Lima Neto
ENG CIVIL RNP-069207152-2
CREA-CE 51765**

**ECO. ELDT. DE ALCANTARAS BARROSO
Secretaria de Educação e Cultura
PONTALIA - Jaguaribe - Ceará
CNPJ: 743.3817.003-49**

**Matos & Almeida LTDA- ME
R Antonio Gomes da Silva, 342 Edmar Barrera Pinheiro
63.475-000 JAGUARIBE CE
Cnpj: 01.816.139/0001 - 70**



MATOS & ALMEIDA LTDA.
CNPJ:01.816.139/0001-70.

**PREFEITURA MUNICIPAL DE JAGUARIBE –
SECRETARIA DE EDUCAÇÃO E CULTURA –
RELATÓRIO FOTOGRÁFICO – 1ª
BOLETIM DE MEDIÇÃO – 1ª**

OBRA: À CONTRATAÇÃO DE EMPRESA PARA CONSTRUÇÃO DE QUADRAS POLIESPORTIVAS NAS LOCALIDADES SÍTIO ILHA GRANDE E CATOLÉ, NO MUNICÍPIO DE JAGUARIBE-CE.

CONTRATADA: MATOS & ALMEIDA LTDA **CONTRATO N.º** 20.03.03/2023 **ART. N.º** CE20231336958

PERÍODO: 26/12/2023 – 12/01/2024 **CNO N.º** 90.017.55043/70 **ALVARA/CONST; N.º.:** 638/2024

CONSTRUÇÃO DA QUADRA POLIESPORTIVA COM BANHEIRO - SÍTIO ILHA GRANDE.



**Fernando Augusto Serra
de Oliveira Junior
Engenheiro Civil
CNPJ: 21.878.863-9**

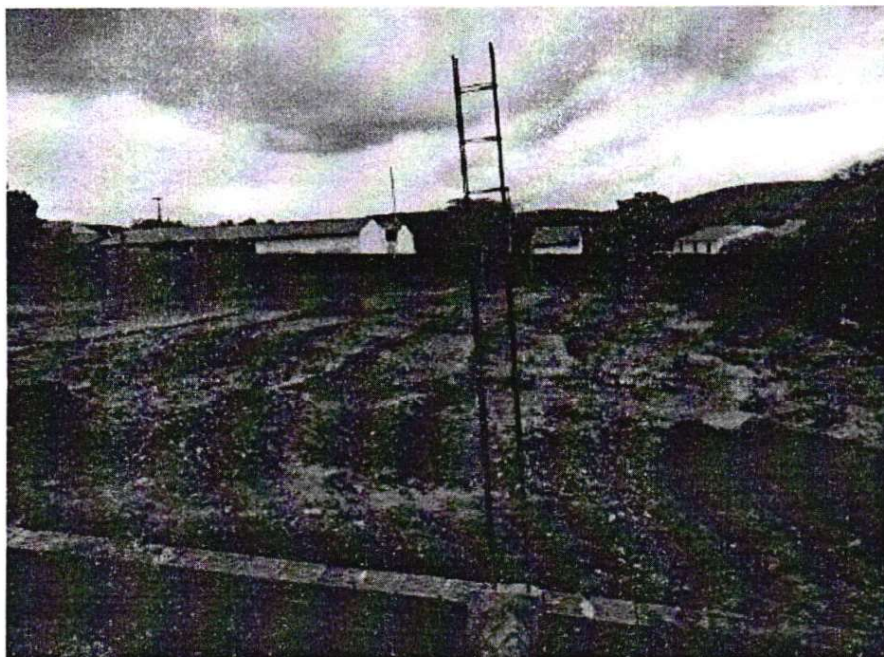

**Raimundo Almeida Lima Neto
ENG CIVIL CNPJ: 061237152-9
CREA-CE 51765**

**SECRETARIA MUNICIPAL DE EDUCAÇÃO
SECRETARIA MUNICIPAL DE EDUCAÇÃO
P.O. Box 2024 - Jaguaribe - CE
CNPJ: 14.233.317-003-49**

**Matos & Almeida LTDA- ME
R Antonio Gomes da Silva, 342 - Esmar Barreira Pinheiro
63.475-000 JAGUARIBE CE
Cnpj: 01.816.139/0001 - 70**



MATOS & ALMEIDA LTDA.

CNPJ:01.816.139/0001-70.

**PREFEITURA MUNICIPAL DE JAGUARIBE –
SECRETARIA DE EDUCAÇÃO E CULTURA –
RELATÓRIO FOTOGRÁFICO – 1ª
BOLETIM DE MEDIÇÃO – 1ª**

OBRA: À CONTRATAÇÃO DE EMPRESA PARA CONSTRUÇÃO DE QUADRAS POLIESPORTIVAS NAS LOCALIDADES SITIO ILHA GRANDE E CATOLÉ, NO MUNICIPIO DE JAGUARIBE-CE.

CONTRATADA: MATOS & ALMEIDA LTDA **CONTRATO N.º** 20.03.03/2023 **ART. N.º** CE20231336958

PERÍODO: 26/12/2023 – 12/01/2024 **CNO N.º** 90.017.55043/70 **ALVARA/CONST; N.º.:** 638/2024

CONSTRUÇÃO DA QUADRA POLIESPORTIVA COM BANHEIRO - SÍTIO ILHA GRANDE.



SERVIÇOS EXECUTADOS:

- INSTALAÇÃO DE PLACA DE OBRA
- LIMPEZA DO TERRENO
- LOCAÇÃO DE OBRA
- ESCAVAÇÃO DE TERRENO
- EXECUÇÃO DE ALVENARIAS
- REBOCO, CHAPISCO

Fernando Augusto Leão de Oliveira Junior
Fernando Augusto Leão de Oliveira Junior
Engenheiro Civil
CRP: 221670307-9

Fernando Augusto Leão de Oliveira Junior
Matos & Almeida LTDA - ME
R. Antonio Gomes da Silva, 342 - Estrada Barreira Pinheiro
63.475-000 JAGUARIBE - CE
Cnpj: 01.816.139/0001 - 70

[Signature]
Raimundo de Jesus Lima Neto
CNPJ: 01.816.139/0001-70
CNPJ: 01.816.139/0001-70

[Signature]
FCO. ELDERSON DE OLIVEIRA BARROSO
Secretaria Municipal de Educação
& Cultura - Jaguaribe/CE
P.O. Box Nº 219/2021
CPF: 743.347.503-49



MATOS & ALMEIDA LTDA.
CNPJ:01.816.139/0001-70.

**PREFEITURA MUNICIPAL DE JAGUARIBE –
SECRETARIA DE EDUCAÇÃO E CULTURA –
RELATÓRIO FOTOGRÁFICO – 1ª
BOLETIM DE MEDIÇÃO – 1ª**

OBRA: À CONTRATAÇÃO DE EMPRESA PARA CONSTRUÇÃO DE QUADRAS POLIESPORTIVAS NAS LOCALIDADES SITIO ILHA GRANDE E CATOLÉ, NO MUNICIPIO DE JAGUARIBE-CE.

CONTRATADA: MATOS & ALMEIDA LTDA CONTRATO N.º 20.03.03/2023 ART. N.º CE20231336958

PERÍODO: 26/12/2023 – 12/01/2024 CNO N.º 90.017.55043/70 ALVARA/CONST; N.º.: 638/2024

CONSTRUÇÃO DA QUADRA POLIESPORTIVA COM BANHEIRO - SITIO CATOLÉ.

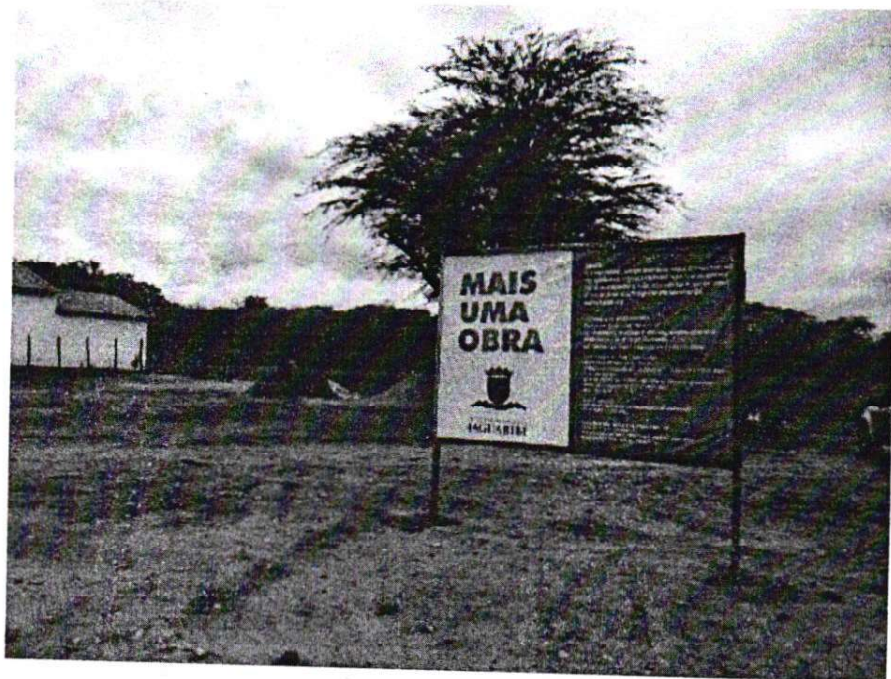

**Fernando Antonio Serra
de Oliveira Junior
Engenheiro Civil
RNP: 211878363-9**

**Raimundo Teófilo Lima Neto
ENG. CIVIL RNP 061237452-2
CREA-CE 51765**

**Matos & Almeida LTDA- M
Antonio Gomes da Silva 342 Eumir Barreira
62.475-000 JAGUARIBE CE
Cnpj 01 816 139/0001 - 70**

**ECO ENGENHARIA
Secretaria de Educação e Cultura
PONTA AZUL - Jaguaribe (CE)
CPF: 7423.347.002**



MATOS & ALMEIDA LTDA.
CNPJ:01.816.139/0001-70.

**PREFEITURA MUNICIPAL DE JAGUARIBE –
SECRETARIA DE EDUCAÇÃO E CULTURA –
RELATÓRIO FOTOGRÁFICO – 1ª
BOLETIM DE MEDIÇÃO – 1ª**

OBRA: À CONTRATAÇÃO DE EMPRESA PARA CONSTRUÇÃO DE QUADRAS POLIESPORTIVAS NAS LOCALIDADES SITIO ILHA GRANDE E CATOLÉ, NO MUNICIPIO DE JAGUARIBE-CE.

CONTRATADA: MATOS & ALMEIDA LTDA **CONTRATO N.º** 20.03.03/2023 **ART. N.º** CE20231336958

PERÍODO: 26/12/2023 – 12/01/2024 **CNO N.º** 90.017.55043/70 **ALVARA/CONST; N.º.:** 638/2024

CONSTRUÇÃO DA QUADRA POLIESPORTIVA COM BANHEIRO - SITIO CATOLÉ.

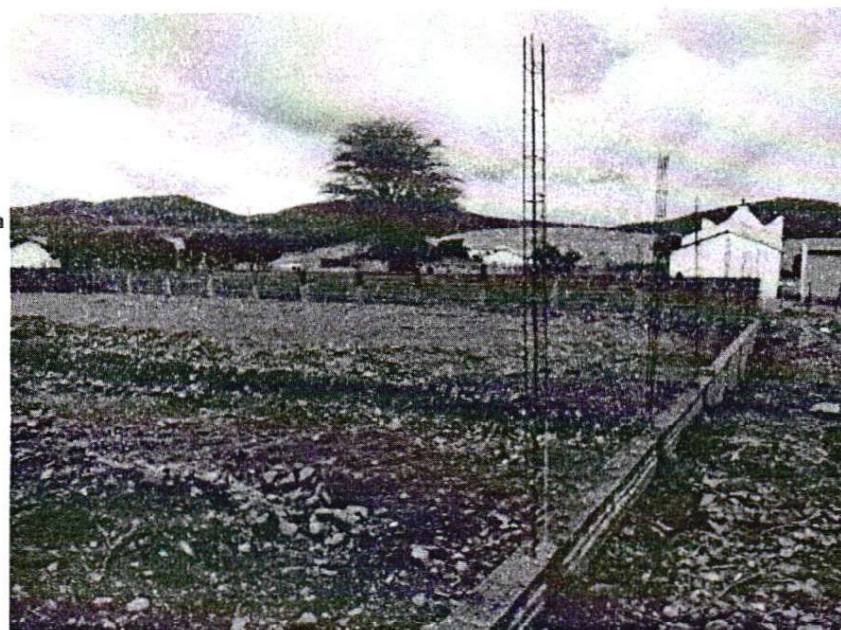

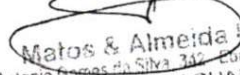

**Fernando Antonio Serra
da Oliveira Junior
Engenheiro Civil
RNP: 211878363-9**

**Raimundo Teixeira Lima Neto
ENG CIVIL RNP 061237152-9
CREA-CE 51765**

**Matos & Almeida LTDA- ME
Antonio Gomes da Silva 342 - Umar Barreira Pinheiro
83.475-000 JAGUARIBE CE
Cnpj: 01.816.139/0001 - 70**

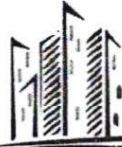
**FCO. RAIMUNDO TEIXEIRA LIMA NETO
Secretaria de Educação e Cultura
P.O. Box 2091 - Jaguaribe/CE
Cep: 743.367-300-49**



MATOS & ALMEIDA LTDA.
CNPJ:01.816.139/0001-70.

**PREFEITURA MUNICIPAL DE JAGUARIBE –
SECRETARIA DE EDUCAÇÃO E CULTURA –
RELATÓRIO FOTOGRÁFICO – 1ª
BOLETIM DE MEDIÇÃO – 1ª**

OBRA: À CONTRATAÇÃO DE EMPRESA PARA CONSTRUÇÃO DE QUADRAS POLIESPORTIVAS NAS LOCALIDADES SITIO ILHA GRANDE E CATOLÉ, NO MUNICIPIO DE JAGUARIBE-CE.

CONTRATADA: MATOS & ALMEIDA LTDA **CONTRATO N.º** 20.03.03/2023 **ART. N.º** CE20231336958

PERÍODO: 26/12/2023 – 12/01/2024 **CNO N.º** 90.017.55043/70 **ALVARA/CONST; N.º:** 638/2024

CONSTRUÇÃO DA QUADRA POLIESPORTIVA COM BANHEIRO - SITIO CATOLÉ.

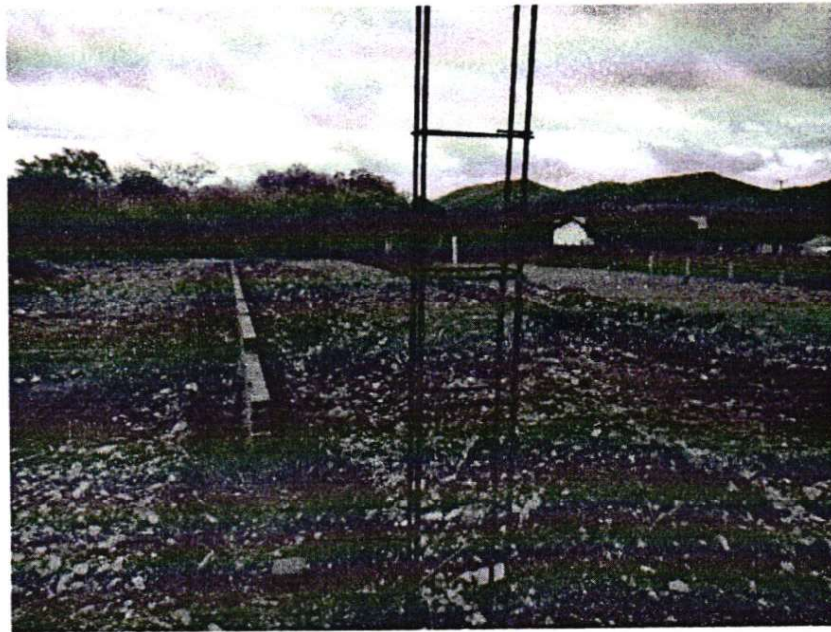

**Fernando Antonio Serra
de Oliveira Junior
Engenheiro Civil
RNP: 211879363-9**

**Raimundo de Oliveira Lima Neto
ENG CIVIL RNP 061237192-4
CREA-CE 51768**

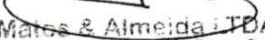
**Matos & Almeida LTDA- ME
R Antonio Gomes da Silva, 142 - Emar Barreira Pinheiro
63.475-000 JAGUARIBE CE
Cnpj: 01.816.139/0001 - 70**

**ELDER
Secretaria Municipal de Educação
e Cultura - Prefeitura Municipal de Jaguaribe - CE
RPM: 20.03.03/2023 - 2431/2024
CPF: 742.347.933-49**



MATOS & ALMEIDA LTDA.
CNPJ:01.816.139/0001-70.

**PREFEITURA MUNICIPAL DE JAGUARIBE –
SECRETARIA DE EDUCAÇÃO E CULTURA –
RELATÓRIO FOTOGRÁFICO – 1ª
BOLETIM DE MEDIÇÃO – 1ª**

OBRA: À CONTRATAÇÃO DE EMPRESA PARA CONSTRUÇÃO DE QUADRAS POLIESPORTIVAS NAS LOCALIDADES SITIO ILHA GRANDE E CATOLÉ, NO MUNICIPIO DE JAGUARIBE-CE.

CONTRATADA: MATOS & ALMEIDA LTDA **CONTRATO N.º** 20.03.03/2023 **ART. N.º** CE20231336958
PERÍODO: 26/12/2023 – 12/01/2024 **CNO N.º** 90.017.55043/70 **ALVARA/CONST; N.º.:** 638/2024

CONSTRUÇÃO DA QUADRA POLIESPORTIVA COM BANHEIRO - SITIO CATOLÉ.



AS
Fernando Antonio Serra
de Oliveira Junior
Engenheiro Civil
RNP: 211878363-9

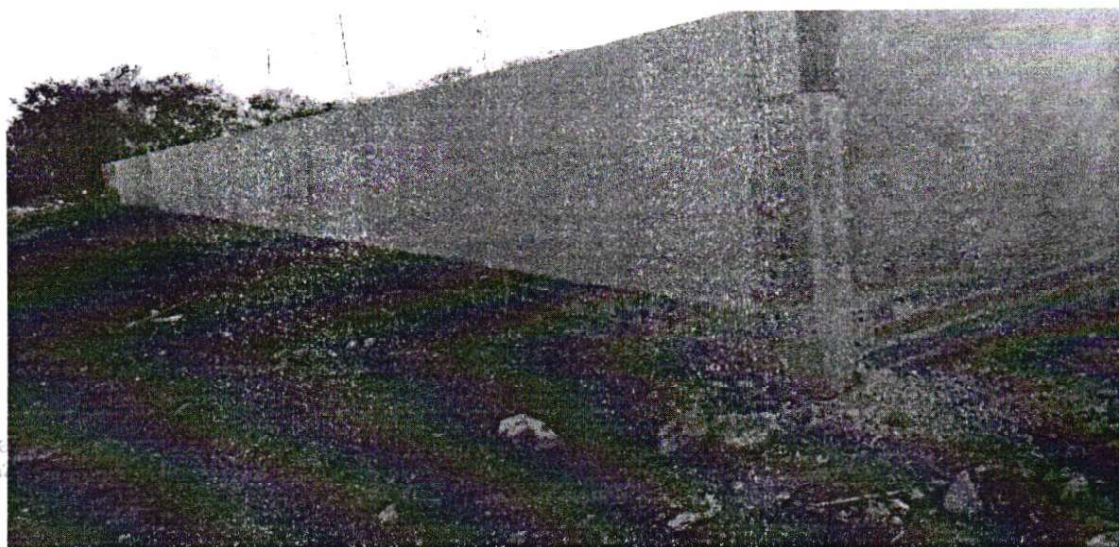

BS
R. Antonio Gomes da Silva, 342 - Edmar Barreira Pinheiro
63.475-000 JAGUARIBE - CE
CREA-CE 51785

W
FCO. GILBERTO CAVALCANTE BARROSO
Secretaria Municipal de Educação
Município de Jaguaribe/CE
P.O. Caixa Nº 21.97/2021
CPF: 942.047.003-49

1
Matos & Almeida LTDA - ME
R. Antonio Gomes da Silva, 342 - Edmar Barreira Pinheiro
63.475-000 JAGUARIBE - CE
Cnpj: 01 816 139/0001 - 70



MATOS & ALMEIDA LTDA.

CNPJ:01.816.139/0001-70.

**PREFEITURA MUNICIPAL DE JAGUARIBE –
SECRETARIA DE EDUCAÇÃO E CULTURA –
RELATÓRIO FOTOGRÁFICO – 1ª
BOLETIM DE MEDIÇÃO – 1ª**

OBRA: À CONTRATAÇÃO DE EMPRESA PARA CONSTRUÇÃO DE QUADRAS POLIESPORTIVAS NAS LOCALIDADES SITIO ILHA GRANDE E CATOLÉ, NO MUNICÍPIO DE JAGUARIBE-CE.

CONTRATADA: MATOS & ALMEIDA LTDA **CONTRATO N.º** 20.03.03/2023 **ART. N.º** CE20231336958

PERÍODO: 26/12/2023 – 12/01/2024 **CNO N.º** 90.017.55043/70 **ALVARA/CONST; N.º:** 638/2024

CONSTRUÇÃO DA QUADRA POLIESPORTIVA COM BANHEIRO - SITIO CATOLÉ.

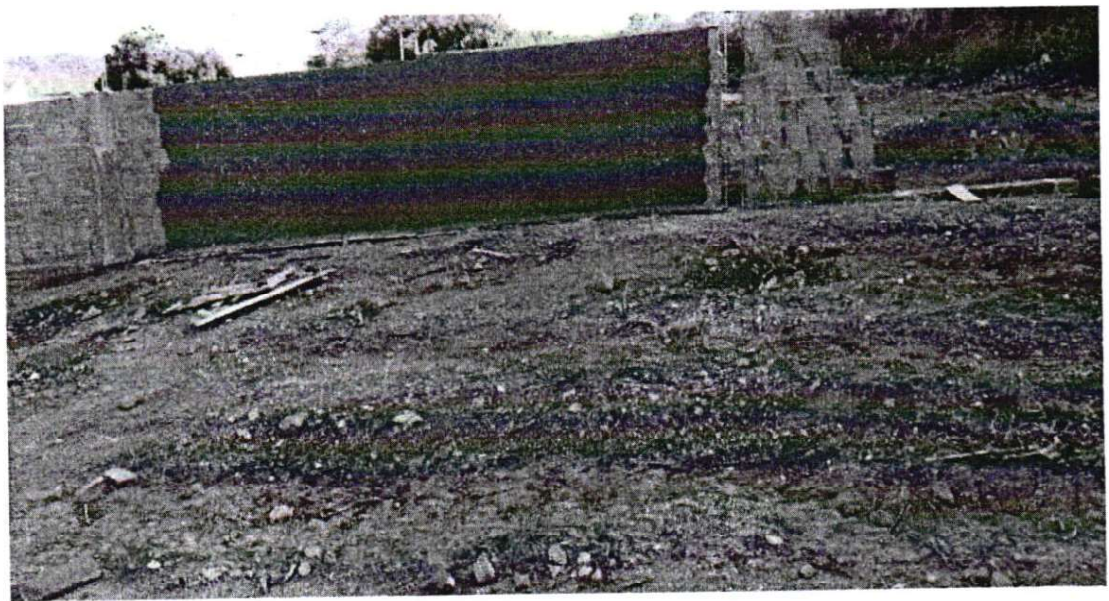

Fernando Antonio
de Oliveira Jr.
Engenheiro
RNP: 211878

Matos & Almeida LTDA- ME
R Antonio Gomes da Silva, 342 Eomar Barreira Pinheiro
83.475-000 JAGUARIBE CE
Cnpj: 01.816.139/0001 - 70

Raimundo Pereira Lima Neto
ENG CIVIL RNP: 061237152-9
CRA-CE 51765

FCO. EVAR CAVACANTE BARROSO
Secretaria Municipal de Educação
Município de Jaguaribe/CE
PC Nº 249/2021
CNP: 143.047.903-49



MATOS & ALMEIDA LTDA.

CNPJ:01.816.139/0001-70.

**PREFEITURA MUNICIPAL DE JAGUARIBE –
SECRETARIA DE EDUCAÇÃO E CULTURA –
RELATÓRIO FOTOGRÁFICO – 1ª
BOLETIM DE MEDIÇÃO – 1ª**

OBRA: À CONTRATAÇÃO DE EMPRESA PARA CONSTRUÇÃO DE QUADRAS POLIESPORTIVAS NAS LOCALIDADES SITIO ILHA GRANDE E CATOLÉ, NO MUNICIPIO DE JAGUARIBE-CE.

CONTRATADA: MATOS & ALMEIDA LTDA CONTRATO N.º 20.03.03/2023 ART. N.º CE20231336958

PERÍODO: 26/12/2023 – 12/01/2024 CNO N.º 90.017.55043/70 ALVARA/CONST; N.º.: 638/2024

CONSTRUÇÃO DA QUADRA POLIESPORTIVA COM BANHEIRO - SITIO CATOLÉ.

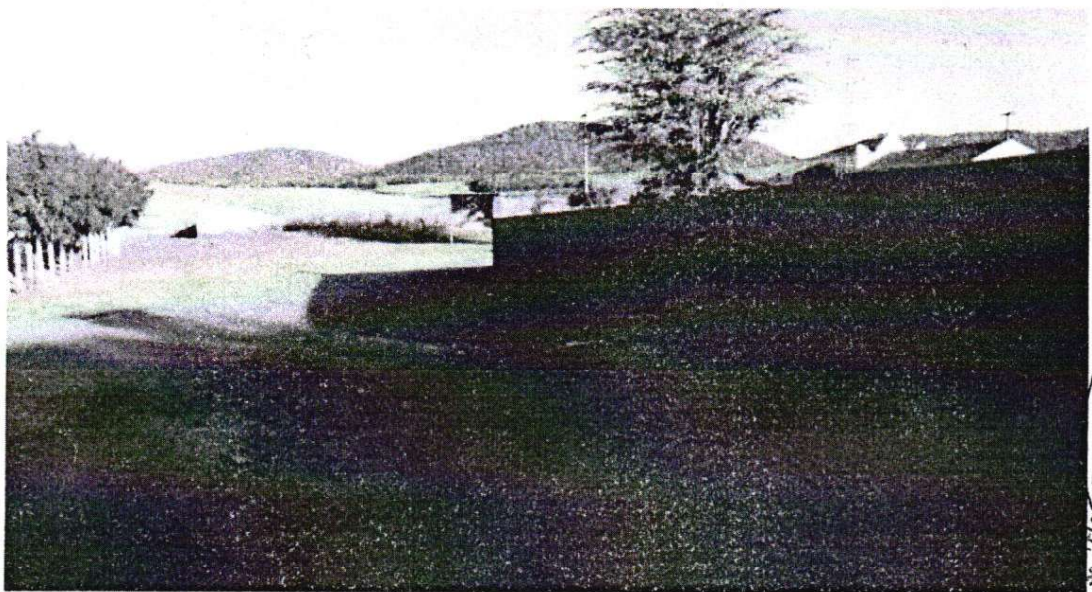
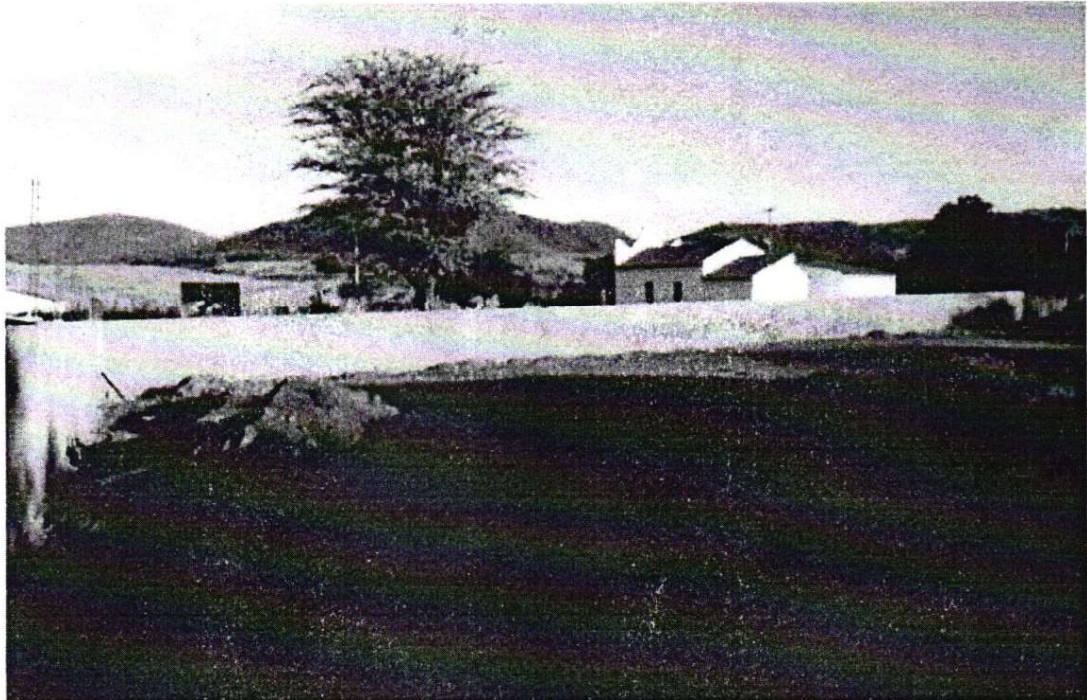

SECRETARIA DE EDUCAÇÃO E CULTURA
PO. JAGUARIBE - JAGUARIBE - CE
CPF: 74.475.000/0001-70
20/03/2024

Matos & Almeida LTDA- ME
R Antonio Gomes da Silva, 342 - Edmar Barreira Pinheiro
63.475-000 JAGUARIBE - CE
Cnpj: 01.816.139/0001 - 70

Raimundo de Oliveira Lima Neto
ENG CIVIL RNP: 061237152-2
CREA-CE 51765

**Fernando Antonio Serra
de Oliveira Junior**
Engenheiro Civil
RNP: 219670363-9



MATOS & ALMEIDA LTDA.
CNPJ:01.816.139/0001-70.

**PREFEITURA MUNICIPAL DE JAGUARIBE –
SECRETARIA DE EDUCAÇÃO E CULTURA –
RELATÓRIO FOTOGRÁFICO – 1ª
BOLETIM DE MEDIÇÃO – 1ª**

OBRA: À CONTRATAÇÃO DE EMPRESA PARA CONSTRUÇÃO DE QUADRAS POLIESPORTIVAS NAS LOCALIDADES SITIO ILHA GRANDE E CATOLÉ, NO MUNICIPIO DE JAGUARIBE-CE.

CONTRATADA: MATOS & ALMEIDA LTDA **CONTRATO N.º** 20.03.03/2023 **ART. N.º** CE20231336958

PERÍODO: 26/12/2023 – 12/01/2024 **CNO N.º** 90.017.55043/70 **ALVARA/CONST; N.º:** 638/2024

CONSTRUÇÃO DA QUADRA POLIESPORTIVA COM BANHEIRO - SITIO CATOLÉ.

SERVIÇOS EXECUTADOS:

- INSTALAÇÃO DE PLACA DE OBRA
- LIMPEZA DO TERRENO
- LOCAÇÃO DE OBRA
- ESCAVAÇÃO DE TERRENO
- EXECUÇÃO DE ALVENARIAS
- REBOCO, CHAPISCO

Ramiro
CREA-CE 51765

Fernando Antonio Serra de Oliveira Junior
Fernando Antonio Serra
de Oliveira Junior
Engenheiro Civil
RNP: 21.1878363-9

Matos & Almeida LTDA - ME
R Antonio Gomes da Silva, 342 - Emar Branca Povoado
63.475-000 JAGUARIBE - CE
Cnpj: 01.816.139/0001 - 70

FCC - FERNANDO BARROSO
Sec. de Educação
Jaguaribe - CE
26/12/2023
CNPJ: 01.816.139-49



TERMO DE RECEBIMENTO PARCIAL DE OBRA REFERENTE À 1ª B. MEDIÇÃO

CONTRATAÇÃO DE EMPRESA PARA CONSTRUÇÃO DE QUADRAS POLIESPORTIVAS NAS LOCALIDADES DE ILHA GRANDE E CATOLÉ, JUNTO A SECRETARIA EDUCAÇÃO E CULTURA DO MUNICÍPIO DE JAGUARIBE-CE.

ENDEREÇO: SÍTIO ILHA GRANDE E CATOLÉ		MUNICÍPIO: JAGUARIBE-CE	ART N° CE20231336958 CNO n° 90.017.55043/70	
DATA DA VISITA: 12/01/2024	FISCAL: FERNANDO A. SERRA DE O. JUNIOR		CÓDIGO DA OBRA: 638/2024	
N° DO CONTRATO: 20.03.03/2023	CONTRATADA: MATOS & ALMEIDA LTDA - ME		PRAZO AO CONTRATO:	
TIPO DE OBRA: CONSTRUÇÃO DA QUADRA POLIESPORTIVA	INÍCIO DA OBRA: 26/12/2023	PREVISÃO/TÉRMINO: 25/03/2024	PRAZO EXECUÇÃO: 90 DIAS	
DISCRIMINAÇÃO DOS SERVIÇOS % REALIZADOS				
PERÍODO 26/12/2023 à 12/01/2024				
QUALIDADES DOS SRVIÇOS				
CONSTRUÇÃO DA QUADRA POLIESPORTIVA COM BANHEIRO - SÍTIO ILHA GRANDE	12,83%	<input type="checkbox"/> ÓTIMO	<input checked="" type="checkbox"/> BOM	
CONSTRUÇÃO DA QUADRA POLIESPORTIVA COM BANHEIRO - SÍTIO CATOLÉ	15,92%	<input type="checkbox"/> REGULAR	<input type="checkbox"/> INSUFICIENTE	
		<input type="checkbox"/> MAU		
		PREVISTO:	sexta-feira, 12 de janeiro de 2024	
		TOTAL DE (%) EXECUTADO NO PERÍODO NA OBRA:	14,35%	
		TOTAL DE (%) ANTERIOR EXECUTADO NA OBRA:	0,00%	
		(%) GLOBAL DA EXECUÇÃO DA OBRA:	14,35%	
OBSERVAÇÕES: A LIBERAÇÃO DO PAGAMENTO SERÁ FEITO COM BASE NA PLANILHA DE APOSTILAMENTO QUE SEGUE EM ANEXO.				
Jaguaribe - CE, 12 DE JANEIRO DE 2024.				

[Handwritten Signature]
Raimundo de Almeida
ENG. CIVIL, Nº 06123756-9
CREA-CE 51765

Fernando Antonio Serra de Oliveira Junior
Fernando Antonio Serra
de Oliveira Junior
Engenheiro Civil
RFP: 23.187.0363-9

Matos & Almeida LTDA- ME
R. Antonio Gomes da Silva, 142 - Edmar Barrreira Pinheiro
63.475-000 JAGUARIBE CE
Cnpj: 01.816.139/0001 - 70

[Handwritten Signature]
FERNANDO ANTONIO SERRA DE OLIVEIRA JUNIOR
Secretaria Municipal de Educação
Jaguaribe - CE
FONE: 242.242.005-49
CPF: 242.242.005-49

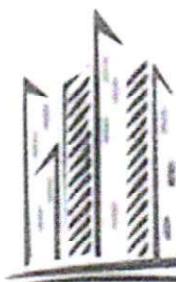

MATOS & ALMEIDA LTDA.

CNPJ:01.816.139/0001-70.

DIÁRIO DE OBRA

**À CONTRATAÇÃO DE EMPRESA PARA
CONSTRUÇÃO DE QUADRAS
POLIESPORTIVAS NAS LOCALIDADES
SITIO ILHA GRANDE E CATOLÉ, NO
MUNICIPIO DE JAGUARIBE-CE**

CONTRATO Nº 20.03.03/2023

**ART
Nº CE20231336958**

26/12/2024 A 12/01/2024

DIÁRIO DE OBRA - CATOLÉ



MATOS & ALMEIDA LTDA.

CNPJ: 01.816.139/0001-70.

PREFEITURA MUNICIPAL DE JAGUARIBE-CE
SECRETARIA DE EDUCAÇÃO E CULTURA

À CONTRATAÇÃO DE EMPRESA PARA CONSTRUÇÃO DE QUADRAS POLIESPORTIVAS NAS LOCALIDADES SITIO ILHA GRANDE E CATOLÉ, NO MUNICÍPIO DE JAGUARIBE-CE

CONTRATO Nº 20.03.03/2023

DATA: 26/12/2023		PERÍODO: 90	CONDIÇÃO DO TEMPO		
DIAS DECORRIDOS:	DIAS RESTANTES:	LIV/DIAR	MANHÃ	TARDE	NOITE
ART INC. Nº CE20231336958		001/2023	BOM	BOM	BOM
CNO: 90.017.55043/70			INSTÁVEL	INSTÁVEL	INSTÁVEL
ALVARÁ CONST. Nº 638/2024		PAG: 01	CHUVOSO	CHUVOSO	CHUVOSO
			S/ ATIVIDADE	S/ ATIVIDADE	S/ ATIVIDADE

EVOLUÇÃO DOS SERVIÇOS

LOCAÇÃO DE OBRA
PLACA DE OBRA

ACIDENTES/INCIDENTES DO TRABALHO

NÃO HOUVE ACIDENTES

ANOTAÇÕES DA FISCALIZAÇÃO

MÃO DE OBRA:
2 (DOIS) PEDREIROS
2 (DOIS) SERVENTES

RESPONSÁVEL PELA CONTRATADA

NOME: RAIMUNDO TEIXEIRA LIMA NETO
CREA CE nº: 51765D
ENGENHEIRO CIVIL

ASS: _____

RESPONSÁVEL PELA FISCALIZAÇÃO

 Fernando Antonio Serra
 de Oliveira Junior
 Engenheiro Civil
 CNP: 211873363-9

DIÁRIO DE OBRA - CATOLÉ



MATOS & ALMEIDA LTDA.
CNPJ: 01.816.139/0001-70.

PREFEITURA MUNICIPAL DE JAGUARIBE-CE
SECRETARIA DE EDUCAÇÃO E CULTURA

À CONTRATAÇÃO DE EMPRESA PARA CONSTRUÇÃO DE QUADRAS POLIESPORTIVAS NAS LOCALIDADES SITIO ILHA GRANDE E CATOLÉ, NO MUNICIPIO DE JAGUARIBE-CE

CONTRATO Nº 20.03.03/2023

DATA:	SEMANA:	PERÍODO:	CONDIÇÃO DO TEMPO		
27/12/2023	quarta-feira	90			
DIAS DECORRIDOS:	DIAS RESTANTES:	LIV/DIAR	MANHÃ	TARDE	NOITE
1	89		BOM	BOM	BOM
ART INC. Nº CE20231336958		001/2023	INSTÁVEL	INSTÁVEL	INSTÁVEL
CNO: 90.017.55043/70			CHUVOSO	CHUVOSO	CHUVOSO
ALVARÁ CONST. Nº 638/2024		PAG: 02	S/ ATIVIDADE	S/ ATIVIDADE	S/ ATIVIDADE

EVOLUÇÃO DOS SERVIÇOS

LOCAÇÃO DE OBRA
MOVIMENTO DE TERRA

ACIDENTES/INCIDENTES DO TRABALHO

NÃO HOUVE ACIDENTES

ANOTAÇÕES DA FISCALIZAÇÃO

MÃO DE OBRA:
2 (DOIS) PEDREIROS
2 (DOIS) SERVENTES

RESPONSÁVEL PELA CONTRATADA

NOME: RAIMUNDO TEIXEIRA LIMA NETO
CREA CE nº: 51765D
ENGENHEIRO CIVIL

ASS: _____

RESPONSÁVEL PELA FISCALIZAÇÃO

Fernando Antonio Serra
de Oliveira Junior
Engenheiro Civil
CNPJ: 21.187.9363-9

DIÁRIO DE OBRA - CATOLÉ



MATOS & ALMEIDA LTDA.

CNPJ: 01.816.139/0001-70.

PREFEITURA MUNICIPAL DE JAGUARIBE-CE
SECRETARIA DE EDUCAÇÃO E CULTURA

À CONTRATAÇÃO DE EMPRESA PARA CONSTRUÇÃO DE QUADRAS POLIESPORTIVAS NAS LOCALIDADES SITIO ILHA GRANDE E CATOLÉ, NO MUNICÍPIO DE JAGUARIBE-CE

CONTRATO Nº 20.03.03/2023

DATA:	SEMANA:	PERÍODO:	CONDIÇÃO DO TEMPO		
28/12/2023	quinta-feira	90			
DIAS DECORRIDOS:	DIAS RESTANTES:	LIV/DIAR	MANHÃ	TARDE	NOITE
2	88		BOM	BOM	BOM
ART INC. Nº CE20231336958		001/2023	INSTÁVEL	INSTÁVEL	INSTÁVEL
CNO: 90.017.55043/70			CHUVOSO	CHUVOSO	CHUVOSO
ALVARÁ CONST. Nº 638/2024		PAG: 03	S/ ATIVIDADE	S/ ATIVIDADE	S/ ATIVIDADE

EVOLUÇÃO DOS SERVIÇOS

EXECUÇÃO DO MURO
MOVIMENTO DE TERRA

ACIDENTES/INCIDENTES DO TRABALHO

NÃO HOUE ACIDENTES

ANOTAÇÕES DA FISCALIZAÇÃO

MÃO DE OBRA:
2 (DOIS) PEDREIROS
2 (DOIS) SERVENTES

RESPONSÁVEL PELA CONTRATADA

NOME: RAIMUNDO TEIXEIRA LIMA NETO
CREA CE nº: 51765D
ENGENHEIRO CIVIL

ASS: _____

RESPONSÁVEL PELA FISCALIZAÇÃO

Fernando Augusto Serra
de Oliveira Junior
Engenheiro Civil
RMP: 211670363-9

DIÁRIO DE OBRA - CATOLÉ



MATOS & ALMEIDA LTDA.

CNPJ: 01.816.139/0001-70.

PREFEITURA MUNICIPAL DE JAGUARIBE-CE

SECRETARIA DE EDUCAÇÃO E CULTURA

À CONTRATAÇÃO DE EMPRESA PARA CONSTRUÇÃO DE QUADRAS POLIESPORTIVAS NAS LOCALIDADES SÍTIO ILHA GRANDE E CATOLÉ, NO MUNICÍPIO DE JAGUARIBE-CE

CONTRATO Nº 20.03.03/2023

DATA: 29/12/2023	SEMANA: sexta-feira	PERÍODO: 90	CONDIÇÃO DO TEMPO		
DIAS DECORRIDOS: 3	DIAS RESTANTES: 87	LIV/DIAR	MANHÃ	TARDE	NOITE
ART INC. Nº CE20231336958 CNO: 90.017.55043/70 ALVARÁ CONST. Nº 638/2024		001/2023 PAG: 04	BOM	BOM	BOM
			INSTÁVEL	INSTÁVEL	INSTÁVEL
			CHUVOSO	CHUVOSO	CHUVOSO
			S/ ATIVIDADE	S/ ATIVIDADE	S/ ATIVIDADE

EVOLUÇÃO DOS SERVIÇOS

EXECUÇÃO DO MURO
MOVIMENTO DE TERRA

ACIDENTES/INCIDENTES DO TRABALHO

NÃO HOUVE ACIDENTES

ANOTAÇÕES DA FISCALIZAÇÃO

MÃO DE OBRA:
2 (DOIS) PEDREIROS
2 (DOIS) SERVENTES

RESPONSÁVEL PELA CONTRATADA

NOME: RAIMUNDO TEIXEIRA LIMA NETO
CREA CE nº: 51765D
ENGENHEIRO CIVIL

ASS: _____

RESPONSÁVEL PELA FISCALIZAÇÃO

Fernando Antonio de Faria
 de Oliveira Junior
 Engenheiro Civil
 CRM: 211870363-9

MATOS & ALMEIDA LTDA

RUA ANTONIO GOMES DA SILVA Nº 342, BAIRRO EDMAR BARREIRA - JAGUARIBE - CE.

DIÁRIO DE OBRA - CATOLÉ



MATOS & ALMEIDA LTDA.
CNPJ: 01.816.139/0001-70.

PREFEITURA MUNICIPAL DE JAGUARIBE-CE
SECRETARIA DE EDUCAÇÃO E CULTURA

À CONTRATAÇÃO DE EMPRESA PARA CONSTRUÇÃO DE QUADRAS POLIESPORTIVAS NAS LOCALIDADES SITIO ILHA GRANDE E CATOLÉ, NO MUNICÍPIO DE JAGUARIBE-CE

CONTRATO Nº 20.03.03/2023

DATA:	SEMANA:	PERÍODO:	CONDIÇÃO DO TEMPO			
30/12/2023	sábado	90	MANHÃ	TARDE	NOITE	
DIAS DECORRIDOS: 4	DIAS RESTANTES: 86	LIV/DIAR	BOM	BOM	BOM	BOM
ART INC. Nº CE20231336958 CNO: 90.017.55043/70 ALVARÁ CONST. Nº 638/2024		001/2023	INSTÁVEL	INSTÁVEL	INSTÁVEL	INSTÁVEL
		PAG: 05	CHUVOSO	CHUVOSO	CHUVOSO	CHUVOSO
			S/ ATIVIDADE	S/ ATIVIDADE	S/ ATIVIDADE	S/ ATIVIDADE

EVOLUÇÃO DOS SERVIÇOS

DESCANSO SEMANAL

ACIDENTES/INCIDENTES DO TRABALHO

NÃO HOUE ACIDENTES

ANOTAÇÕES DA FISCALIZAÇÃO

RESPONSÁVEL PELA CONTRATADA

NOME: RAIMUNDO TEIXEIRA LIMA NETO
CREA CE nº: 51765D
ENGENHEIRO CIVIL

ASS: _____

RESPONSÁVEL PELA FISCALIZAÇÃO

Raimundo Teixeira Lima Neto
 Engenheiro Civil
 CNP: 111378367-9

DIÁRIO DE OBRA - CATOLÉ



MATOS & ALMEIDA LTDA.
CNPJ: 01.816.139/0001-70.

PREFEITURA MUNICIPAL DE JAGUARIBE-CE
SECRETARIA DE EDUCAÇÃO E CULTURA

À CONTRATAÇÃO DE EMPRESA PARA CONSTRUÇÃO DE QUADRAS POLIESPORTIVAS NAS LOCALIDADES SÍTIO ILHA GRANDE E CATOLÉ, NO MUNICÍPIO DE JAGUARIBE-CE

CONTRATO Nº 20.03.03/2023

DATA:	SEMANA:	PERÍODO:	CONDIÇÃO DO TEMPO		
01/01/2024	segunda-feira	90	MANHÃ	TARDE	NOITE
DIAS DECORRIDOS:	DIAS RESTANTES:	LIV/DIAR			
6	84				
ART INC. Nº CE20231336958		001/2023	BOM	BOM	BOM
CNO: 90.017.55043/70			INSTÁVEL	INSTÁVEL	INSTÁVEL
ALVARÁ CONST. Nº 638/2024		PAG: 07	CHUVOSO	CHUVOSO	CHUVOSO
			S/ ATIVIDADE	S/ ATIVIDADE	S/ ATIVIDADE

EVOLUÇÃO DOS SERVIÇOS

FERIADO

ACIDENTES/INCIDENTES DO TRABALHO

NÃO HOUE ACIDENTES

ANOTAÇÕES DA FISCALIZAÇÃO

RESPONSÁVEL PELA CONTRATADA

NOME: RAIMUNDO TEIXEIRA LIMA NETO
CREA CE nº: 51765D
ENGENHEIRO CIVIL

ASS: _____

RESPONSÁVEL PELA FISCALIZAÇÃO

Raimundo Teixeira Lima Neto
 Engenheiro Civil
 CREA: 51765D/CE

DIÁRIO DE OBRA - CATOLÉ



MATOS & ALMEIDA LTDA.

CNPJ: 01.816.139/0001-70.

PREFEITURA MUNICIPAL DE JAGUARIBE-CE

SECRETARIA DE EDUCAÇÃO E CULTURA

À CONTRATAÇÃO DE EMPRESA PARA CONSTRUÇÃO DE QUADRAS POLIESPORTIVAS NAS LOCALIDADES SÍTIO ILHA GRANDE E CATOLÉ, NO MUNICÍPIO DE JAGUARIBE-CE

CONTRATO Nº 20.03.03/2023

DATA:	SEMANA:	PERÍODO:	CONDIÇÃO DO TEMPO		
02/01/2024	terça-feira	90			
DIAS DECORRIDOS:	DIAS RESTANTES:	LIV/DIAR	MANHÃ	TARDE	NOITE
7	83				
ART INC. Nº CE20231336958		001/2023	BOM	BOM	BOM
CNO: 90.017.55043/70			INSTÁVEL	INSTÁVEL	INSTÁVEL
ALVARÁ CONST. Nº 638/2024			CHUVOSO	CHUVOSO	CHUVOSO
		PAG: 08	S/ ATIVIDADE	S/ ATIVIDADE	S/ ATIVIDADE

EVOLUÇÃO DOS SERVIÇOS

EXECUÇÃO DE CHAPISCO
EXECUÇÃO DE ALVENARIA

ACIDENTES/INCIDENTES DO TRABALHO

NÃO HOUE ACIDENTES

ANOTAÇÕES DA FISCALIZAÇÃO

MÃO DE OBRA:
2 (DOIS) PEDREIROS
2 (DOIS) SERVENTES

RESPONSÁVEL PELA CONTRATADA

NOME: RAIMUNDO TEIXEIRA LIMA NETO
CREA CE nº: 51765D
ENGENHEIRO CIVIL

ASS: _____

RESPONSÁVEL PELA FISCALIZAÇÃO

Raimundo Teixeira Lima Neto
 Engenheiro Civil
 CNP: 011670369-9

DIÁRIO DE OBRA - CATOLÉ



MATOS & ALMEIDA LTDA.

CNPJ: 01.816.139/0001-70.

PREFEITURA MUNICIPAL DE JAGUARIBE-CE
SECRETARIA DE EDUCAÇÃO E CULTURA

À CONTRATAÇÃO DE EMPRESA PARA CONSTRUÇÃO DE QUADRAS POLIESPORTIVAS NAS LOCALIDADES SITIO ILHA GRANDE E CATOLÉ, NO MUNICIPIO DE JAGUARIBE-CE

CONTRATO Nº 20.03.03/2023

DATA:	SEMANA:	PERÍODO:	CONDIÇÃO DO TEMPO		
DIAS DECORRIDOS:	DIAS RESTANTES:	LIV/DIAR	MANHÃ	TARDE	NOITE
31/12/2023	domingo	90			
5	85		BOM	BOM	BOM
ART INC. Nº CE20231336958		001/2023	INSTÁVEL	INSTÁVEL	INSTÁVEL
CNO: 90.017.55043/70			CHUVOSO	CHUVOSO	CHUVOSO
ALVARÁ CONST. Nº 638/2024		PAG: 06	S/ ATIVIDADE	S/ ATIVIDADE	S/ ATIVIDADE

EVOLUÇÃO DOS SERVIÇOS

DESCANSO SEMANAL

ACIDENTES/INCIDENTES DO TRABALHO

NÃO HOUVE ACIDENTES

ANOTAÇÕES DA FISCALIZAÇÃO

RESPONSÁVEL PELA CONTRATADA

NOME: RAIMUNDO TEIXEIRA LIMA NETO
CREA CE nº: 51765D
ENGENHEIRO CIVIL

ASS: _____

RESPONSÁVEL PELA FISCALIZAÇÃO

Raimundo Teixeira Lima Neto
 Engenheiro Civil
 Nº 51765D

DIÁRIO DE OBRA - CATOLÉ



MATOS & ALMEIDA LTDA.

CNPJ:01.816.139/0001-70.

PREFEITURA MUNICIPAL DE JAGUARIBE-CE
SECRETARIA DE EDUCAÇÃO E CULTURA

À CONTRATAÇÃO DE EMPRESA PARA CONSTRUÇÃO DE QUADRAS POLIESPORTIVAS NAS LOCALIDADES SITIO ILHA GRANDE E CATOLÉ, NO MUNICIPIO DE JAGUARIBE-CE

CONTRATO Nº 20.03.03/2023

DATA:	SEMANA:	PERÍODO:	CONDIÇÃO DO TEMPO			
03/01/2024	quarta-feira	90				
DIAS DECORRIDOS:	DIAS RESTANTES:	LIV/DIAR	MANHÃ	TARDE	NOITE	
8	82					
ART INC. Nº CE20231336958		001/2023	BOM	BOM	BOM	
CNO: 90.017.55043/70			INSTÁVEL	INSTÁVEL	INSTÁVEL	
ALVARÁ CONST. Nº 638/2024		PAG: 09	CHUVOSO	CHUVOSO	CHUVOSO	
			S/ ATIVIDADE	S/ ATIVIDADE	S/ ATIVIDADE	

EVOLUÇÃO DOS SERVIÇOS

EXECUÇÃO DE CHAPISCO
EXECUÇÃO DE ALVENARIA

ACIDENTES/INCIDENTES DO TRABALHO

NÃO HOUE ACIDENTES

ANOTAÇÕES DA FISCALIZAÇÃO

MÃO DE OBRA:
2 (DOIS) PEDREIROS
2 (DOIS) SERVENTES

RESPONSÁVEL PELA CONTRATADA

NOME: RAIMUNDO TEIXEIRA LIMA NETO
CREA CE nº: 51765D
ENGENHEIRO CIVIL

ASS: _____

RESPONSÁVEL PELA FISCALIZAÇÃO

Raimundo Teodoro de Oliveira Júnior
 Engenheiro Civil
 RND: 211870367-0

MATOS & ALMEIDA LTDA

RUA ANTONIO GOMES DA SILVA Nº 342, BAIRRO EDMAR BARREIRA - JAGUARIBE - CE.

DIÁRIO DE OBRA - CATOLÉ



MATOS & ALMEIDA LTDA.
CNPJ:01.816.139/0001-70.

PREFEITURA MUNICIPAL DE JAGUARIBE-CE
SECRETARIA DE EDUCAÇÃO E CULTURA

À CONTRATAÇÃO DE EMPRESA PARA CONSTRUÇÃO DE QUADRAS POLIESPORTIVAS NAS LOCALIDADES SITIO ILHA GRANDE E CATOLÉ, NO MUNICIPIO DE JAGUARIBE-CE

CONTRATO Nº 20.03.03/2023

DATA:	SEMANA:	PERÍODO:	CONDIÇÃO DO TEMPO		
04/01/2024	quinta-feira	90	MANHÃ	TARDE	NOITE
DIAS DECORRIDOS: 9	DIAS RESTANTES: 81	LIV/DIAR 001/2023	BOM	BOM	BOM
ART INC. Nº CE20231336958 CNO: 90.017.55043/70 ALVARÁ CONST. Nº 638/2024			INSTÁVEL	INSTÁVEL	INSTÁVEL
		PAG: 10	CHUVOSO	CHUVOSO	CHUVOSO
			S/ ATIVIDADE	S/ ATIVIDADE	S/ ATIVIDADE

EVOLUÇÃO DOS SERVIÇOS

EXECUÇÃO DE CHAPISCO
EXECUÇÃO DE ALVENARIA

ACIDENTES/INCIDENTES DO TRABALHO

NÃO HOUE ACIDENTES

ANOTAÇÕES DA FISCALIZAÇÃO

MÃO DE OBRA:
2 (DOIS) PEDREIROS
2 (DOIS) SERVENTES

RESPONSÁVEL PELA CONTRATADA

NOME: RAIMUNDO TEIXEIRA LIMA NETO
CREA CE nº: 51765D
ENGENHEIRO CIVIL

ASS: _____

Raimundo Teixeira Lima Neto
Engenheiro Civil
CREA CE 51765D

RESPONSÁVEL PELA FISCALIZAÇÃO

Raimundo Teixeira Lima Neto
Engenheiro Civil
CREA CE 51765D

DIÁRIO DE OBRA - CATOLÉ



MATOS & ALMEIDA LTDA.

CNPJ:01.816.139/0001-70.

PREFEITURA MUNICIPAL DE JAGUARIBE-CE
SECRETARIA DE EDUCAÇÃO E CULTURA

À CONTRATAÇÃO DE EMPRESA PARA CONSTRUÇÃO DE QUADRAS POLIESPORTIVAS NAS LOCALIDADES SITIO ILHA GRANDE E CATOLÉ, NO MUNICIPIO DE JAGUARIBE-CE

CONTRATO Nº 20.03.03/2023

DATA: 05/01/2024	SEMANA: sexta-feira	PERÍODO: 90	CONDIÇÃO DO TEMPO			
DIAS DECORRIDOS: 10	DIAS RESTANTES: 80	LIV/DIAR	MANHÃ	TARDE	NOITE	
ART INC. Nº CE20231336958		001/2023	BOM	BOM	BOM	
CNO: 90.017.55043/70			INSTÁVEL	INSTÁVEL	INSTÁVEL	
ALVARÁ CONST. Nº 638/2024			CHUVOSO	CHUVOSO	CHUVOSO	
		PAG: 11	S/ ATIVIDADE	S/ ATIVIDADE	S/ ATIVIDADE	

EVOLUÇÃO DOS SERVIÇOS

EXECUÇÃO DE CHAPISCO
EXECUÇÃO DE ALVENARIA

ACIDENTES/INCIDENTES DO TRABALHO

NÃO HOUE ACIDENTES

ANOTAÇÕES DA FISCALIZAÇÃO

MÃO DE OBRA:
2 (DOIS) PEDREIROS
2 (DOIS) SERVENTES

RESPONSÁVEL PELA CONTRATADA

NOME: RAIMUNDO TEIXEIRA LIMA NETO
CREA CE nº: 51765D
ENGENHEIRO CIVIL

ASS: _____

RESPONSÁVEL PELA FISCALIZAÇÃO

Raimundo de Oliveira Junior
Engenheiro CIV
CNPJ: 01.816.139/0001-70

DIÁRIO DE OBRA - CATOLÉ



MATOS & ALMEIDA LTDA.
CNPJ: 01.816.139/0001-70.

PREFEITURA MUNICIPAL DE JAGUARIBE-CE
SECRETARIA DE EDUCAÇÃO E CULTURA

À CONTRATAÇÃO DE EMPRESA PARA CONSTRUÇÃO DE QUADRAS POLIESPORTIVAS NAS LOCALIDADES SITIO ILHA GRANDE E CATOLÉ, NO MUNICÍPIO DE JAGUARIBE-CE

CONTRATO Nº 20.03.03/2023

DATA:	SEMANA:	PERÍODO:	CONDIÇÃO DO TEMPO		
06/01/2024	sábado	90			
DIAS DECORRIDOS:	DIAS RESTANTES:	LIV/DIAR	MANHÃ	TARDE	NOITE
11	79		BOM	BOM	BOM
ART INC. Nº CE20231336958		001/2023	INSTÁVEL	INSTÁVEL	INSTÁVEL
CNO: 90.017.55043/70			CHUVOSO	CHUVOSO	CHUVOSO
ALVARÁ CONST. Nº 638/2024		PAG: 12	S/ ATIVIDADE	S/ ATIVIDADE	S/ ATIVIDADE

EVOLUÇÃO DOS SERVIÇOS

DESCANSO SEMANAL

ACIDENTES/INCIDENTES DO TRABALHO

NÃO HOUE ACIDENTES

ANOTAÇÕES DA FISCALIZAÇÃO

RESPONSÁVEL PELA CONTRATADA

NOME: RAIMUNDO TEIXEIRA LIMA NETO
CREA CE nº: 51765D
ENGENHEIRO CIVIL

ASS: _____

RESPONSÁVEL PELA FISCALIZAÇÃO

 Raimundo Teixeira Lima Neto
 Engenheiro Civil
 CREA: 51765D-0

DIÁRIO DE OBRA - CATOLÉ



MATOS & ALMEIDA LTDA.
CNPJ:01.816.139/0001-70.

PREFEITURA MUNICIPAL DE JAGUARIBE-CE
SECRETARIA DE EDUCAÇÃO E CULTURA

À CONTRATAÇÃO DE EMPRESA PARA CONSTRUÇÃO DE QUADRAS POLIESPORTIVAS NAS LOCALIDADES SITIO ILHA GRANDE E CATOLÉ, NO MUNICÍPIO DE JAGUARIBE-CE

CONTRATO Nº 20.03.03/2023

DATA:	SEMANA:	PERÍODO:	CONDIÇÃO DO TEMPO			
07/01/2024	domingo	90	MANHÃ	TARDE	NOITE	
DIAS DECORRIDOS: 12	DIAS RESTANTES: 78	LIV/DIAR	BOM	BOM	BOM	BOM
ART INC. Nº CE20231336958 CNO: 90.017.55043/70 ALVARÁ CONST. Nº 638/2024		001/2023	INSTÁVEL	INSTÁVEL	INSTÁVEL	INSTÁVEL
		PAG: 13	CHUVOSO	CHUVOSO	CHUVOSO	CHUVOSO
			S/ ATIVIDADE	S/ ATIVIDADE	S/ ATIVIDADE	S/ ATIVIDADE

EVOLUÇÃO DOS SERVIÇOS

DESCANSO SEMANAL

ACIDENTES/INCIDENTES DO TRABALHO

NÃO HOUE ACIDENTES

ANOTAÇÕES DA FISCALIZAÇÃO

RESPONSÁVEL PELA CONTRATADA

NOME: RAIMUNDO TEIXEIRA LIMA NETO
CREA CE nº: 51765D
ENGENHEIRO CIVIL

ASS: _____

RESPONSÁVEL PELA FISCALIZAÇÃO

DIÁRIO DE OBRA - CATOLÉ



MATOS & ALMEIDA LTDA.

CNPJ: 01.816.139/0001-70.

PREFEITURA MUNICIPAL DE JAGUARIBE-CE
SECRETARIA DE EDUCAÇÃO E CULTURA

À CONTRATAÇÃO DE EMPRESA PARA CONSTRUÇÃO DE QUADRAS POLIESPORTIVAS NAS LOCALIDADES SÍTIO ILHA GRANDE E CATOLÉ, NO MUNICÍPIO DE JAGUARIBE-CE

CONTRATO Nº 20.03.03/2023

DATA:	SEMANA:	PERÍODO:	CONDIÇÃO DO TEMPO		
08/01/2024	segunda-feira	90	MANHÃ	TARDE	NOITE
DIAS DECORRIDOS:	DIAS RESTANTES:	LIV/DIAR			
13	77				
ART INC. Nº CE20231336958		001/2023	BOM	BOM	BOM
CNO: 90.017.55043/70			INSTÁVEL	INSTÁVEL	INSTÁVEL
ALVARÁ CONST. Nº 638/2024		PAG: 14	CHUVOSO	CHUVOSO	CHUVOSO
			S/ ATIVIDADE	S/ ATIVIDADE	S/ ATIVIDADE

EVOLUÇÃO DOS SERVIÇOS

EXECUÇÃO DE CHAPISCO
EXECUÇÃO DE ALVENARIA
EXECUÇÃO DE REBOCO

ACIDENTES/INCIDENTES DO TRABALHO

NÃO HOUVE ACIDENTES

ANOTAÇÕES DA FISCALIZAÇÃO

MÃO DE OBRA:
2 (DOIS) PEDREIROS
2 (DOIS) SERVENTES

RESPONSÁVEL PELA CONTRATADA

NOME: RAIMUNDO TEIXEIRA LIMA NETO
CREA CE nº: 51765D
ENGENHEIRO CIVIL

ASS: _____

RESPONSÁVEL PELA FISCALIZAÇÃO

Raimundo Teixeira Lima Neto
 Engenheiro Civil
 CREA: 51765D/9

MATOS & ALMEIDA LTDA

RUA ANTONIO GOMES DA SILVA Nº 342, BAIRRO EDMAR BARREIRA - JAGUARIBE - CE.

DIÁRIO DE OBRA - CATOLÉ



MATOS & ALMEIDA LTDA.
CNPJ: 01.816.139/0001-70.

PREFEITURA MUNICIPAL DE JAGUARIBE-CE
SECRETARIA DE EDUCAÇÃO E CULTURA

À CONTRATAÇÃO DE EMPRESA PARA CONSTRUÇÃO DE QUADRAS POLIESPORTIVAS NAS LOCALIDADES SITIO ILHA GRANDE E CATOLÉ, NO MUNICIPIO DE JAGUARIBE-CE

CONTRATO Nº 20.03.03/2023

DATA: 09/01/2024	SEMANA: terça-feira	PERÍODO: 90	CONDIÇÃO DO TEMPO		
DIAS DECORRIDOS: 14	DIAS RESTANTES: 76	LIV/DIAR	MANHÃ	TARDE	NOITE
ART INC. Nº CE20231336958 CNO: 90.017.55043/70 ALVARÁ CONST. Nº 638/2024		001/2023 PAG: 15	BOM INSTÁVEL CHUVOSO S/ ATIVIDADE	BOM INSTÁVEL CHUVOSO S/ ATIVIDADE	BOM INSTÁVEL CHUVOSO S/ ATIVIDADE

EVOLUÇÃO DOS SERVIÇOS

EXECUÇÃO DE CHAPISCO
EXECUÇÃO DE ALVENARIA
EXECUÇÃO DE REBOCO

ACIDENTES/INCIDENTES DO TRABALHO

NÃO HOUE ACIDENTES

ANOTAÇÕES DA FISCALIZAÇÃO

MÃO DE OBRA:
2 (DOIS) PEDREIROS
2 (DOIS) SERVENTES

RESPONSÁVEL PELA CONTRATADA

NOME: RAIMUNDO TEIXEIRA LIMA NETO
CREA CE nº: 51765D
ENGENHEIRO CIVIL

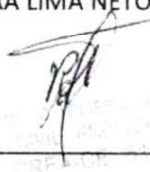

PREFEITURA MUNICIPAL DE JAGUARIBE-CE

ASS: _____

RESPONSÁVEL PELA FISCALIZAÇÃO

Raimundo Teixeira Lima Neto
Engenheiro Civil
CREA: 51765D-9

MATOS & ALMEIDA LTDA

RUA ANTONIO GOMES DA SILVA Nº 342, BAIRRO EDMAR BARREIRA - JAGUARIBE - CE.

DIÁRIO DE OBRA - CATOLÉ

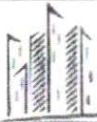

MATOS & ALMEIDA LTDA.
CNPJ: 01.816.139/0001-70.

PREFEITURA MUNICIPAL DE JAGUARIBE-CE
SECRETARIA DE EDUCAÇÃO E CULTURA

À CONTRATAÇÃO DE EMPRESA PARA CONSTRUÇÃO DE QUADRAS POLIESPORTIVAS NAS LOCALIDADES SÍTIO ILHA GRANDE E CATOLÉ, NO MUNICÍPIO DE JAGUARIBE-CE

CONTRATO Nº 20.03.03/2023

DATA:	SEMANA:	PERÍODO:	CONDIÇÃO DO TEMPO		
10/01/2024	quarta-feira	90	MANHÃ	TARDE	NOITE
DIAS DECORRIDOS:	DIAS RESTANTES:	LIV/DIAR			
15	75				
ART INC. Nº CE20231336958		001/2023	BOM	BOM	BOM
CNO: 90.017.55043/70			INSTÁVEL	INSTÁVEL	INSTÁVEL
ALVARÁ CONST. Nº 638/2024		PAG: 16	CHUVOSO	CHUVOSO	CHUVOSO
			S/ ATIVIDADE	S/ ATIVIDADE	S/ ATIVIDADE

EVOLUÇÃO DOS SERVIÇOS

EXECUÇÃO DE CHAPISCO
EXECUÇÃO DE ALVENARIA
EXECUÇÃO DE REBOCO

ACIDENTES/INCIDENTES DO TRABALHO

NÃO HOUVE ACIDENTES

ANOTAÇÕES DA FISCALIZAÇÃO

MÃO DE OBRA:
2 (DOIS) PEDREIROS
2 (DOIS) SERVENTES

RESPONSÁVEL PELA CONTRATADA

NOME: RAIMUNDO TEIXEIRA LIMA NETO
CREA CE nº: 51765D
ENGENHEIRO CIVIL

ASS: _____

(Handwritten signature and stamp of Raimundo Teixeira Lima Neto)

RESPONSÁVEL PELA FISCALIZAÇÃO

(Handwritten signature and stamp of Raimundo Teixeira Lima Neto)

DIÁRIO DE OBRA - CATOLÉ



MATOS & ALMEIDA LTDA.
CNPJ: 01.816.139/0001-70.

PREFEITURA MUNICIPAL DE JAGUARIBE-CE
SECRETARIA DE EDUCAÇÃO E CULTURA

À CONTRATAÇÃO DE EMPRESA PARA CONSTRUÇÃO DE QUADRAS POLIESPORTIVAS NAS LOCALIDADES SITIO ILHA GRANDE E CATOLÉ, NO MUNICIPIO DE JAGUARIBE-CE

CONTRATO Nº 20.03.03/2023

DATA: 11/01/2024	SEMANA: quinta-feira	PERÍODO: 90	CONDIÇÃO DO TEMPO		
DIAS DECORRIDOS: 16	DIAS RESTANTES: 74	LIV/DIAR	MANHÃ	TARDE	NOITE
ART INC. Nº CE20231336958 CNO: 90.017.55043/70 ALVARÁ CONST. Nº 638/2024		001/2023 PAG: 17	BOM INSTÁVEL CHUVOSO S/ ATIVIDADE	BOM INSTÁVEL CHUVOSO S/ ATIVIDADE	BOM INSTÁVEL CHUVOSO S/ ATIVIDADE

EVOLUÇÃO DOS SERVIÇOS

EXECUÇÃO DE PINTURA
EXECUÇÃO DE ALVENARIA
EXECUÇÃO DE REBOCO

ACIDENTES/INCIDENTES DO TRABALHO

NÃO HOUVE ACIDENTES

ANOTAÇÕES DA FISCALIZAÇÃO

MÃO DE OBRA:
2 (DOIS) PEDREIROS
2 (DOIS) SERVENTES

RESPONSÁVEL PELA CONTRATADA

NOME: RAIMUNDO TEIXEIRA LIMA NETO
CREA CE nº: 51765D
ENGENHEIRO CIVIL

ASS: _____

RESPONSÁVEL PELA FISCALIZAÇÃO

Raimundo Teixeira Lima Neto
Engeheiro Civil
Crea 51765D

DIÁRIO DE OBRA - CATOLÉ

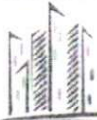

MATOS & ALMEIDA LTDA.
CNPJ: 01.816.139/0001-70.

PREFEITURA MUNICIPAL DE JAGUARIBE-CE
SECRETARIA DE EDUCAÇÃO E CULTURA

À CONTRATAÇÃO DE EMPRESA PARA CONSTRUÇÃO DE QUADRAS POLIESPORTIVAS NAS LOCALIDADES SITIO ILHA GRANDE E CATOLÉ, NO MUNICIPIO DE JAGUARIBE-CE

CONTRATO Nº 20.03.03/2023

DATA: 12/01/2024	SEMANA: sexta-feira	PERÍODO: 90	CONDIÇÃO DO TEMPO		
DIAS DECORRIDOS: 17	DIAS RESTANTES: 73	LIV/DIAR	MANHÃ	TARDE	NOITE
ART INC. Nº CE20231336958 CNO: 90.017.55043/70 ALVARÁ CONST. Nº 638/2024		001/2023 PAG: 18	BOM INSTÁVEL CHUVOSO S/ ATIVIDADE	BOM INSTÁVEL CHUVOSO S/ ATIVIDADE	BOM INSTÁVEL CHUVOSO S/ ATIVIDADE

EVOLUÇÃO DOS SERVIÇOS

EXECUÇÃO DE PINTURA
EXECUÇÃO DE ALVENARIA
EXECUÇÃO DE REBOCO

ACIDENTES/INCIDENTES DO TRABALHO

NÃO HOUE ACIDENTES

ANOTAÇÕES DA FISCALIZAÇÃO

MÃO DE OBRA:
2 (DOIS) PEDREIROS
2 (DOIS) SERVENTES

RESPONSÁVEL PELA CONTRATADA

NOME: RAIMUNDO TEIXEIRA LIMA NETO
CREA CE nº: 51765D
ENGENHEIRO CIVIL

ASS: _____

RESPONSÁVEL PELA FISCALIZAÇÃO

Raimundo Antonio Leal de Oliveira Junior
R. de Oliveira Junior
Engenheiro Civil
C.R.E. 000000000-0

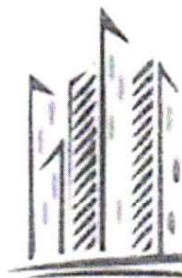

MATOS & ALMEIDA LTDA.

CNPJ:01.816.139/0001-70.

DIÁRIO DE OBRA

**À CONTRATAÇÃO DE EMPRESA PARA
CONSTRUÇÃO DE QUADRAS
POLIESPORTIVAS NAS LOCALIDADES
SITIO ILHA GRANDE E CATOLÉ, NO
MUNICIPIO DE JAGUARIBE-CE**

CONTRATO Nº 20.03.03/2023

**ART
Nº CE20231336958**

26/12/2024 A 12/01/2024

DIÁRIO DE OBRA - ILHA GRANDE



MATOS & ALMEIDA LTDA.
CNPJ:01.816.139/0001-70.

PREFEITURA MUNICIPAL DE JAGUARIBE-CE
SECRETARIA DE EDUCAÇÃO E CULTURA

À CONTRATAÇÃO DE EMPRESA PARA CONSTRUÇÃO DE QUADRAS POLIESPORTIVAS NAS LOCALIDADES SITIO ILHA GRANDE E CATOLÉ, NO MUNICIPIO DE JAGUARIBE-CE

CONTRATO Nº 20.03.03/2023

DATA: 26/12/2023		PERÍODO: 90	CONDIÇÃO DO TEMPO		
DIAS DECORRIDOS:	DIAS RESTANTES:	LIV/DIAR	MANHÃ	TARDE	NOITE
ART INC. Nº CE20231336958 CNO: 90.017.55043/70 ALVARÁ CONST. Nº 638/2024		001/2023	BOM INSTÁVEL CHUVOSO S/ ATIVIDADE	BOM INSTÁVEL CHUVOSO S/ ATIVIDADE	BOM INSTÁVEL CHUVOSO S/ ATIVIDADE
		PAG: 01			

EVOLUÇÃO DOS SERVIÇOS

LOCAÇÃO DE OBRA
PLACA DE OBRA

ACIDENTES/INCIDENTES DO TRABALHO

NÃO HOUE ACIDENTES

ANOTAÇÕES DA FISCALIZAÇÃO

MÃO DE OBRA:
2 (DOIS) PEDREIROS
2 (DOIS) SERVENTES

RESPONSÁVEL PELA CONTRATADA

NOME: RAIMUNDO TEIXEIRA LIMA NETO
CREA CE nº: 51765D
ENGENHEIRO CIVIL

ASS: _____

RESPONSÁVEL PELA FISCALIZAÇÃO

Fernando Afonso Serra
de Oliveira Junior
Engenheiro Civil
CREA: 2000000362-9

DIÁRIO DE OBRA - ILHA GRANDE



MATOS & ALMEIDA LTDA.

CNPJ: 01.816.139/0001-70.

PREFEITURA MUNICIPAL DE JAGUARIBE-CE
SECRETARIA DE EDUCAÇÃO E CULTURA

À CONTRATAÇÃO DE EMPRESA PARA CONSTRUÇÃO DE QUADRAS POLIESPORTIVAS NAS LOCALIDADES SITIO ILHA GRANDE E CATOLÉ, NO MUNICÍPIO DE JAGUARIBE-CE

CONTRATO Nº 20.03.03/2023

DATA:	SEMANA:	PERÍODO:	CONDIÇÃO DO TEMPO		
27/12/2023	quarta-feira	90			
DIAS DECORRIDOS:	DIAS RESTANTES:	LIV/DIAR	MANHÃ	TARDE	NOITE
1	89		BOM	BOM	BOM
ART INC. Nº CE20231336958		001/2023	INSTÁVEL	INSTÁVEL	INSTÁVEL
CNO: 90.017.55043/70			CHUVOSO	CHUVOSO	CHUVOSO
ALVARÁ CONST. Nº 638/2024		PAG: 02	S/ ATIVIDADE	S/ ATIVIDADE	S/ ATIVIDADE

EVOLUÇÃO DOS SERVIÇOS

LOCAÇÃO DE OBRA
MOVIMENTO DE TERRA

ACIDENTES/INCIDENTES DO TRABALHO

NÃO HOUE ACIDENTES

ANOTAÇÕES DA FISCALIZAÇÃO

MÃO DE OBRA:
2 (DOIS) PEDREIROS
2 (DOIS) SERVENTES

RESPONSÁVEL PELA CONTRATADA

NOME: RAIMUNDO TEIXEIRA LIMA NETO
CREA CE nº: 51765D
ENGENHEIRO CIVIL

ASS: _____

RESPONSÁVEL PELA FISCALIZAÇÃO

Fernando Brito Netto
 1º Oficial Júnior
 Engenheiro Civil
 Nº 01.107.269-9

DIÁRIO DE OBRA - ILHA GRANDE

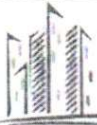

MATOS & ALMEIDA LTDA.
CNPJ: 01.816.139/0001-70.

PREFEITURA MUNICIPAL DE JAGUARIBE-CE
SECRETARIA DE EDUCAÇÃO E CULTURA

À CONTRATAÇÃO DE EMPRESA PARA CONSTRUÇÃO DE QUADRAS POLIESPORTIVAS NAS LOCALIDADES SÍTIO ILHA GRANDE E CATOLÉ, NO MUNICÍPIO DE JAGUARIBE-CE

CONTRATO Nº 20.03.03/2023

DATA:	SEMANA:	PERÍODO:	CONDIÇÃO DO TEMPO		
28/12/2023	quinta-feira	90	MANHÃ	TARDE	NOITE
DIAS DECORRIDOS:	DIAS RESTANTES:	LIV/DIAR			
2	88				
ART INC. Nº CE20231336958			BOM	BOM	BOM
CNO: 90.017.55043/70			INSTÁVEL	INSTÁVEL	INSTÁVEL
ALVARÁ CONST. Nº 638/2024			CHUVOSO	CHUVOSO	CHUVOSO
PAG: 03			S/ ATIVIDADE	S/ ATIVIDADE	S/ ATIVIDADE

EVOLUÇÃO DOS SERVIÇOS

EXECUÇÃO DO MURO
MOVIMENTO DE TERRA

ACIDENTES/INCIDENTES DO TRABALHO

NÃO HOUE ACIDENTES

ANOTAÇÕES DA FISCALIZAÇÃO

MÃO DE OBRA:
2 (DOIS) PEDREIROS
2 (DOIS) SERVENTES

RESPONSÁVEL PELA CONTRATADA

NOME: RAIMUNDO TEIXEIRA LIMA NETO
CREA CE nº: 51765D
ENGENHEIRO CIVIL

ASS: _____

RESPONSÁVEL PELA FISCALIZAÇÃO

Francisco Dionilio Serra
 de Oliveira Junior
 Engenheiro Civil
 Nº: 215075257-9

DIÁRIO DE OBRA - ILHA GRANDE



MATOS & ALMEIDA LTDA.

CNPJ:01.816.139/0001-70.

PREFEITURA MUNICIPAL DE JAGUARIBE-CE

SECRETARIA DE EDUCAÇÃO E CULTURA

À CONTRATAÇÃO DE EMPRESA PARA CONSTRUÇÃO DE QUADRAS POLIESPORTIVAS NAS LOCALIDADES SITIO ILHA GRANDE E CATOLÉ, NO MUNICIPIO DE JAGUARIBE-CE

CONTRATO Nº 20.03.03/2023

DATA:	SEMANA:	PERÍODO:	CONDIÇÃO DO TEMPO		
29/12/2023	sexta-feira	90			
DIAS DECORRIDOS:	DIAS RESTANTES:	LIV/DIAR	MANHÃ	TARDE	NOITE
3	87				
ART INC. Nº CE20231336958		001/2023	BOM	BOM	BOM
CNO: 90.017.55043/70			INSTÁVEL	INSTÁVEL	INSTÁVEL
ALVARÁ CONST. Nº 638/2024			CHUVOSO	CHUVOSO	CHUVOSO
			S/ ATIVIDADE	S/ ATIVIDADE	S/ ATIVIDADE
		PAG: 04			

EVOLUÇÃO DOS SERVIÇOS

EXECUÇÃO DO MURO
MOVIMENTO DE TERRA

ACIDENTES/INCIDENTES DO TRABALHO

NÃO HOUVE ACIDENTES

ANOTAÇÕES DA FISCALIZAÇÃO

MÃO DE OBRA:
2 (DOIS) PEDREIROS
2 (DOIS) SERVENTES

RESPONSÁVEL PELA CONTRATADA

NOME: RAIMUNDO TEIXEIRA LIMA NETO
CREA CE nº: 51765D
ENGENHEIRO CIVIL

ASS: _____

RESPONSÁVEL PELA FISCALIZAÇÃO

Raimundo Teodoro de Oliveira Junior
 Engenheiro Civil
 Nº 01.000.0367-9

DIÁRIO DE OBRA - ILHA GRANDE



MATOS & ALMEIDA LTDA.

CNPJ: 01.816.139/0001-70.

PREFEITURA MUNICIPAL DE JAGUARIBE-CE

SECRETARIA DE EDUCAÇÃO E CULTURA

À CONTRATAÇÃO DE EMPRESA PARA CONSTRUÇÃO DE QUADRAS POLIESPORTIVAS NAS LOCALIDADES SITIO ILHA GRANDE E CATOLÉ, NO MUNICÍPIO DE JAGUARIBE-CE

CONTRATO Nº 20.03.03/2023

DATA: 30/12/2023	SEMANA: sábado	PERÍODO: 90	CONDIÇÃO DO TEMPO		
DIAS DECORRIDOS: 4	DIAS RESTANTES: 86	LIV/DIAR	MANHÃ	TARDE	NOITE
ART INC. Nº CE20231336958		001/2023	BOM	BOM	BOM
CNO: 90.017.55043/70			INSTÁVEL	INSTÁVEL	INSTÁVEL
ALVARÁ CONST. Nº 638/2024			CHUVOSO	CHUVOSO	CHUVOSO
		PAG: 05	S/ ATIVIDADE	S/ ATIVIDADE	S/ ATIVIDADE

EVOLUÇÃO DOS SERVIÇOS

DESCANSO SEMANAL

ACIDENTES/INCIDENTES DO TRABALHO

NÃO HOUVE ACIDENTES

ANOTAÇÕES DA FISCALIZAÇÃO

RESPONSÁVEL PELA CONTRATADA

NOME: RAIMUNDO TEIXEIRA LIMA NETO
 CREA CE nº: 51765D
 ENGENHEIRO CIVIL

ASS: _____

RESPONSÁVEL PELA FISCALIZAÇÃO

Raimundo Teixeira Lima Neto
 Engenheiro Civil
 nº 51765D/CE-9

DIÁRIO DE OBRA - ILHA GRANDE



MATOS & ALMEIDA LTDA.

CNPJ: 01.816.139/0001-70.

PREFEITURA MUNICIPAL DE JAGUARIBE-CE

SECRETARIA DE EDUCAÇÃO E CULTURA

À CONTRATAÇÃO DE EMPRESA PARA CONSTRUÇÃO DE QUADRAS POLIESPORTIVAS NAS LOCALIDADES SÍTIO ILHA GRANDE E CATOLÉ, NO MUNICÍPIO DE JAGUARIBE-CE

CONTRATO Nº 20.03.03/2023

DATA:		SEMANA:		PERÍODO:		CONDIÇÃO DO TEMPO		
31/12/2023		domingo		90				
DIAS DECORRIDOS:		DIAS RESTANTES:		LIV/DIAR		MANHÃ	TARDE	NOITE
5		85				BOM	BOM	BOM
ART INC. Nº CE20231336958				001/2023		INSTÁVEL	INSTÁVEL	INSTÁVEL
CNO: 90.017.55043/70						CHUVOSO	CHUVOSO	CHUVOSO
ALVARÁ CONST. Nº 638/2024				PAG: 06		S/ ATIVIDADE	S/ ATIVIDADE	S/ ATIVIDADE

EVOLUÇÃO DOS SERVIÇOS

DESCANSO SEMANAL

ACIDENTES/INCIDENTES DO TRABALHO

NÃO HOUE ACIDENTES

ANOTAÇÕES DA FISCALIZAÇÃO

RESPONSÁVEL PELA CONTRATADA

NOME: RAIMUNDO TEIXEIRA LIMA NETO
 CREA CE nº: 51765D
 ENGENHEIRO CIVIL

ASS: _____

RESPONSÁVEL PELA FISCALIZAÇÃO

Raimundo Teixeira Lima Neto
 Engenheiro Civil
 CREA: 51765D/CE

DIÁRIO DE OBRA - ILHA GRANDE



MATOS & ALMEIDA LTDA.

CNPJ: 01.816.139/0001-70.

PREFEITURA MUNICIPAL DE JAGUARIBE-CE
SECRETARIA DE EDUCAÇÃO E CULTURA

À CONTRATAÇÃO DE EMPRESA PARA CONSTRUÇÃO DE QUADRAS POLIESPORTIVAS NAS LOCALIDADES SITIO ILHA GRANDE E CATOLÉ, NO MUNICÍPIO DE JAGUARIBE-CE

CONTRATO Nº 20.03.03/2023

DATA:	SEMANA:	PERÍODO:	CONDIÇÃO DO TEMPO			
01/01/2024	segunda-feira	90				
DIAS DECORRIDOS:	DIAS RESTANTES:	LIV/DIAR	MANHÃ	TARDE	NOITE	
6	84		BOM	BOM	BOM	
ART INC. Nº CE20231336958 CNO: 90.017.55043/70 ALVARÁ CONST. Nº 638/2024		001/2023	INSTÁVEL	INSTÁVEL	INSTÁVEL	
			CHUVOSO	CHUVOSO	CHUVOSO	
		PAG: 07	S/ ATIVIDADE	S/ ATIVIDADE	S/ ATIVIDADE	S/ ATIVIDADE

EVOLUÇÃO DOS SERVIÇOS

FERIADO

ACIDENTES/INCIDENTES DO TRABALHO

NÃO HOUVE ACIDENTES

ANOTAÇÕES DA FISCALIZAÇÃO

RESPONSÁVEL PELA CONTRATADA

NOME: RAIMUNDO TEIXEIRA LIMA NETO
 CREA CE nº: 51765D
 ENGENHEIRO CIVIL

ASS: _____

RESPONSÁVEL PELA FISCALIZAÇÃO

Engenheiro Civil Raimundo Neto
 Raimundo Neto
 Nº 01.010.0001-9

DIÁRIO DE OBRA - ILHA GRANDE



MATOS & ALMEIDA LTDA.
CNPJ: 01.816.139/0001-70.

PREFEITURA MUNICIPAL DE JAGUARIBE-CE
SECRETARIA DE EDUCAÇÃO E CULTURA

À CONTRATAÇÃO DE EMPRESA PARA CONSTRUÇÃO DE QUADRAS POLIESPORTIVAS NAS LOCALIDADES SITIO ILHA GRANDE E CATOLÉ, NO MUNICÍPIO DE JAGUARIBE-CE

CONTRATO Nº 20.03.03/2023

DATA:	SEMANA:	PERÍODO:	CONDIÇÃO DO TEMPO		
02/01/2024	terça-feira	90	MANHÃ	TARDE	NOITE
DIAS DECORRIDOS:	DIAS RESTANTES:	LIV/DIAR			
7	83				
ART INC. Nº CE20231336958		001/2023	BOM	BOM	BOM
CNO: 90.017.55043/70			INSTÁVEL	INSTÁVEL	INSTÁVEL
ALVARÁ CONST. Nº 638/2024		PAG: 08	CHUVOSO	CHUVOSO	CHUVOSO
			S/ ATIVIDADE	S/ ATIVIDADE	S/ ATIVIDADE

EVOLUÇÃO DOS SERVIÇOS

EXECUÇÃO DE CHAPISCO
EXECUÇÃO DE ALVENARIA

ACIDENTES/INCIDENTES DO TRABALHO

NÃO HOUVE ACIDENTES

ANOTAÇÕES DA FISCALIZAÇÃO

MÃO DE OBRA:
2 (DOIS) PEDREIROS
2 (DOIS) SERVENTES

RESPONSÁVEL PELA CONTRATADA

NOME: RAIMUNDO TEIXEIRA LIMA NETO
CREA CE nº: 51765D
ENGENHEIRO CIVIL

ASS: _____

RESPONSÁVEL PELA FISCALIZAÇÃO

Raimundo Teixeira Lima Neto
 Engenheiro Civil
 CREA CE 51765D

DIÁRIO DE OBRA - ILHA GRANDE



MATOS & ALMEIDA LTDA.

CNPJ:01.816.139/0001-70.

PREFEITURA MUNICIPAL DE JAGUARIBE-CE
SECRETARIA DE EDUCAÇÃO E CULTURA

À CONTRATAÇÃO DE EMPRESA PARA CONSTRUÇÃO DE QUADRAS POLIESPORTIVAS NAS LOCALIDADES SITIO ILHA GRANDE E CATOLÉ, NO MUNICIPIO DE JAGUARIBE-CE

CONTRATO Nº 20.03.03/2023

DATA:	SEMANA:	PERÍODO:	CONDIÇÃO DO TEMPO		
03/01/2024	quarta-feira	90			
DIAS DECORRIDOS:	DIAS RESTANTES:	LIV/DIAR	MANHÃ	TARDE	NOITE
8	82				
ART INC. Nº CE20231336958		001/2023	BOM	BOM	BOM
CNO: 90.017.55043/70			INSTÁVEL	INSTÁVEL	INSTÁVEL
ALVARÁ CONST. Nº 638/2024		PAG: 09	CHUVOSO	CHUVOSO	CHUVOSO
			S/ ATIVIDADE	S/ ATIVIDADE	S/ ATIVIDADE

EVOLUÇÃO DOS SERVIÇOS

EXECUÇÃO DE CHAPISCO
EXECUÇÃO DE ALVENARIA

ACIDENTES/INCIDENTES DO TRABALHO

NÃO HOUE ACIDENTES

ANOTAÇÕES DA FISCALIZAÇÃO

MÃO DE OBRA:
2 (DOIS) PEDREIROS
2 (DOIS) SERVENTES

RESPONSÁVEL PELA CONTRATADA

NOME: RAIMUNDO TEIXEIRA LIMA NETO
CREA CE nº: 51765D
ENGENHEIRO CIVIL

ASS: _____

RESPONSÁVEL PELA FISCALIZAÇÃO

DIÁRIO DE OBRA - ILHA GRANDE



MATOS & ALMEIDA LTDA.
CNPJ: 01.816.139/0001-70.

PREFEITURA MUNICIPAL DE JAGUARIBE-CE
SECRETARIA DE EDUCAÇÃO E CULTURA

À CONTRATAÇÃO DE EMPRESA PARA CONSTRUÇÃO DE QUADRAS POLIESPORTIVAS NAS LOCALIDADES SITIO ILHA GRANDE E CATOLÉ, NO MUNICÍPIO DE JAGUARIBE-CE

CONTRATO Nº 20.03.03/2023

DATA:	SEMANA:	PERÍODO:	CONDIÇÃO DO TEMPO		
04/01/2024	quinta-feira	90	MANHÃ	TARDE	NOITE
DIAS DECORRIDOS: 9	DIAS RESTANTES: 81	LIV/DIAR	BOM	BOM	BOM
ART INC. Nº CE20231336958 CNO: 90.017.55043/70 ALVARÁ CONST. Nº 638/2024		001/2023	INSTÁVEL	INSTÁVEL	INSTÁVEL
			CHUVOSO	CHUVOSO	CHUVOSO
		PAG: 10	S/ ATIVIDADE	S/ ATIVIDADE	S/ ATIVIDADE

EVOLUÇÃO DOS SERVIÇOS

EXECUÇÃO DE CHAPISCO
EXECUÇÃO DE ALVENARIA

ACIDENTES/INCIDENTES DO TRABALHO

NÃO HOUE ACIDENTES

ANOTAÇÕES DA FISCALIZAÇÃO

MÃO DE OBRA:
2 (DOIS) PEDREIROS
2 (DOIS) SERVENTES

RESPONSÁVEL PELA CONTRATADA

NOME: RAIMUNDO TEIXEIRA LIMA NETO
CREA CE nº: 51765D
ENGENHEIRO CIVIL

ASS: _____

RESPONSÁVEL PELA FISCALIZAÇÃO

Fernando Almeida Lima
 de Oliveira Junior
 Engenheiro Civil
 Nº 01705217-9

DIÁRIO DE OBRA - ILHA GRANDE



MATOS & ALMEIDA LTDA.
CNPJ:01.816.139/0001-70.

PREFEITURA MUNICIPAL DE JAGUARIBE-CE
SECRETARIA DE EDUCAÇÃO E CULTURA

À CONTRATAÇÃO DE EMPRESA PARA CONSTRUÇÃO DE QUADRAS POLIESPORTIVAS NAS LOCALIDADES SITIO ILHA GRANDE E CATOLÉ, NO MUNICÍPIO DE JAGUARIBE-CE

CONTRATO Nº 20.03.03/2023

DATA: 05/01/2024	SEMANA: sexta-feira	PERÍODO: 90	CONDIÇÃO DO TEMPO		
DIAS DECORRIDOS: 10	DIAS RESTANTES: 80	LIV/DIAR	MANHÃ	TARDE	NOITE
ART INC. Nº CE20231336958		001/2023	BOM	BOM	BOM
CNO: 90.017.55043/70			INSTÁVEL	INSTÁVEL	INSTÁVEL
ALVARÁ CONST. Nº 638/2024			CHUVOSO	CHUVOSO	CHUVOSO
		PAG: 11	S/ ATIVIDADE	S/ ATIVIDADE	S/ ATIVIDADE

EVOLUÇÃO DOS SERVIÇOS

EXECUÇÃO DE CHAPISCO
EXECUÇÃO DE ALVENARIA

ACIDENTES/INCIDENTES DO TRABALHO

NÃO HOUVE ACIDENTES

ANOTAÇÕES DA FISCALIZAÇÃO

MÃO DE OBRA:
2 (DOIS) PEDREIROS
2 (DOIS) SERVENTES

RESPONSÁVEL PELA CONTRATADA

NOME: RAIMUNDO TEIXEIRA LIMA NETO
CREA CE nº: 51765D
ENGENHEIRO CIVIL

ASS: _____

RESPONSÁVEL PELA FISCALIZAÇÃO

DIÁRIO DE OBRA - ILHA GRANDE

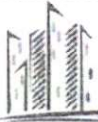

MATOS & ALMEIDA LTDA.
CNPJ: 01.816.139/0001-70.

PREFEITURA MUNICIPAL DE JAGUARIBE-CE
SECRETARIA DE EDUCAÇÃO E CULTURA

À CONTRATAÇÃO DE EMPRESA PARA CONSTRUÇÃO DE QUADRAS POLIESPORTIVAS NAS LOCALIDADES SÍTIO ILHA GRANDE E CATOLÉ, NO MUNICÍPIO DE JAGUARIBE-CE

CONTRATO Nº 20.03.03/2023

DATA: 06/01/2024	SEMANA: sábado	PERÍODO: 90	CONDIÇÃO DO TEMPO		
DIAS DECORRIDOS: 11	DIAS RESTANTES: 79	LIV/DIAR	MANHÃ	TARDE	NOITE
ART INC. Nº CE20231336958 CNO: 90.017.55043/70 ALVARÁ CONST. Nº 638/2024		001/2023	BOM INSTÁVEL CHUVOSO S/ ATIVIDADE	BOM INSTÁVEL CHUVOSO S/ ATIVIDADE	BOM INSTÁVEL CHUVOSO S/ ATIVIDADE
		PAG: 12			

EVOLUÇÃO DOS SERVIÇOS

DESCANSO SEMANAL

ACIDENTES/INCIDENTES DO TRABALHO

NÃO HOUVE ACIDENTES

ANOTAÇÕES DA FISCALIZAÇÃO

RESPONSÁVEL PELA CONTRATADA	RESPONSÁVEL PELA FISCALIZAÇÃO
NOME: RAIMUNDO TEIXEIRA LIMA NETO CREA CE nº: 51765D ENGENHEIRO CIVIL ASS:	

MATOS & ALMEIDA LTDA
RUA ANTONIO GOMES DA SILVA Nº 342, BAIRRO EDMAR BARREIRA - JAGUARIBE - CE.

DIÁRIO DE OBRA - ILHA GRANDE



MATOS & ALMEIDA LTDA.
CNPJ: 01.816.139/0001-70.

PREFEITURA MUNICIPAL DE JAGUARIBE-CE
SECRETARIA DE EDUCAÇÃO E CULTURA

À CONTRATAÇÃO DE EMPRESA PARA CONSTRUÇÃO DE QUADRAS POLIESPORTIVAS NAS LOCALIDADES SITIO ILHA GRANDE E CATOLÉ, NO MUNICÍPIO DE JAGUARIBE-CE

CONTRATO Nº 20.03.03/2023

DATA: 07/01/2024	SEMANA: domingo	PERÍODO: 90	CONDIÇÃO DO TEMPO		
DIAS DECORRIDOS: 12	DIAS RESTANTES: 78	LIV/DIAR	MANHÃ	TARDE	NOITE
ART INC. Nº CE20231336958		001/2023	BOM	BOM	BOM
CNO: 90.017.55043/70			INSTÁVEL	INSTÁVEL	INSTÁVEL
ALVARÁ CONST. Nº 638/2024			CHUVOSO	CHUVOSO	CHUVOSO
		PAG: 13	S/ ATIVIDADE	S/ ATIVIDADE	S/ ATIVIDADE

EVOLUÇÃO DOS SERVIÇOS

DESCANSO SEMANAL

ACIDENTES/INCIDENTES DO TRABALHO

NÃO HOUE ACIDENTES

ANOTAÇÕES DA FISCALIZAÇÃO

RESPONSÁVEL PELA CONTRATADA	RESPONSÁVEL PELA FISCALIZAÇÃO
NOME: RAIMUNDO TEIXEIRA LIMA NETO CREA CE nº: 51765D ENGENHEIRO CIVIL ASS:	

DIÁRIO DE OBRA - ILHA GRANDE



MATOS & ALMEIDA LTDA.
CNPJ: 01.816.139/0001-70.

PREFEITURA MUNICIPAL DE JAGUARIBE-CE
SECRETARIA DE EDUCAÇÃO E CULTURA

À CONTRATAÇÃO DE EMPRESA PARA CONSTRUÇÃO DE QUADRAS POLIESPORTIVAS NAS LOCALIDADES SITIO ILHA GRANDE E CATOLÉ, NO MUNICÍPIO DE JAGUARIBE-CE

CONTRATO Nº 20.03.03/2023

DATA:	SEMANA:	PERÍODO:	CONDIÇÃO DO TEMPO		
08/01/2024	segunda-feira	90			
DIAS DECORRIDOS:	DIAS RESTANTES:	LIV/DIAR	MANHÃ	TARDE	NOITE
13	77				
ART INC. Nº CE20231336958		001/2023	BOM	BOM	BOM
CNO: 90.017.55043/70			INSTÁVEL	INSTÁVEL	INSTÁVEL
ALVARÁ CONST. Nº 638/2024			CHUVOSO	CHUVOSO	CHUVOSO
			S/ ATIVIDADE	S/ ATIVIDADE	S/ ATIVIDADE
		PAG: 14			

EVOLUÇÃO DOS SERVIÇOS

EXECUÇÃO DE CHAPISCO
EXECUÇÃO DE ALVENARIA
EXECUÇÃO DE REBOCO

ACIDENTES/INCIDENTES DO TRABALHO

NÃO HOUVE ACIDENTES

ANOTAÇÕES DA FISCALIZAÇÃO

MÃO DE OBRA:
2 (DOIS) PEDREIROS
2 (DOIS) SERVENTES

RESPONSÁVEL PELA CONTRATADA

NOME: RAIMUNDO TEIXEIRA LIMA NETO
CREA CE nº: 51765D
ENGENHEIRO CIVIL

ASS: _____

RESPONSÁVEL PELA FISCALIZAÇÃO

Raimundo Lima Junior
 Engenheiro Civil
 Nº 51765D/2014-9

DIÁRIO DE OBRA - ILHA GRANDE



MATOS & ALMEIDA LTDA.
CNPJ:01.816.139/0001-70.

PREFEITURA MUNICIPAL DE JAGUARIBE-CE
SECRETARIA DE EDUCAÇÃO E CULTURA

À CONTRATAÇÃO DE EMPRESA PARA CONSTRUÇÃO DE QUADRAS POLIESPORTIVAS NAS LOCALIDADES SITIO ILHA GRANDE E CATOLÉ, NO MUNICÍPIO DE JAGUARIBE-CE

CONTRATO Nº 20.03.03/2023

DATA:	SEMANA:	PERÍODO:	CONDIÇÃO DO TEMPO		
09/01/2024	terça-feira	90			
DIAS DECORRIDOS:	DIAS RESTANTES:	LIV/DIAR	MANHÃ	TARDE	NOITE
14	76				
ART INC. Nº CE20231336958		001/2023	BOM	BOM	BOM
CNO: 90.017.55043/70			INSTÁVEL	INSTÁVEL	INSTÁVEL
ALVARÁ CONST. Nº 638/2024			CHUVOSO	CHUVOSO	CHUVOSO
		PAG: 15	S/ ATIVIDADE	S/ ATIVIDADE	S/ ATIVIDADE

EVOLUÇÃO DOS SERVIÇOS

EXECUÇÃO DE CHAPISCO
EXECUÇÃO DE ALVENARIA
EXECUÇÃO DE REBOCO

ACIDENTES/INCIDENTES DO TRABALHO

NÃO HOUE ACIDENTES

ANOTAÇÕES DA FISCALIZAÇÃO

MÃO DE OBRA:
2 (DOIS) PEDREIROS
2 (DOIS) SERVENTES

RESPONSÁVEL PELA CONTRATADA

NOME: RAIMUNDO TEIXEIRA LIMA NETO
CREA CE nº: 51765D
ENGENHEIRO CIVIL

ASS: _____

RESPONSÁVEL PELA FISCALIZAÇÃO

DIÁRIO DE OBRA - ILHA GRANDE



MATOS & ALMEIDA LTDA.
CNPJ: 01.816.139/0001-70.

PREFEITURA MUNICIPAL DE JAGUARIBE-CE
SECRETARIA DE EDUCAÇÃO E CULTURA

À CONTRATAÇÃO DE EMPRESA PARA CONSTRUÇÃO DE QUADRAS POLIESPORTIVAS NAS LOCALIDADES SITIO ILHA GRANDE E CATOLÉ, NO MUNICIPIO DE JAGUARIBE-CE

CONTRATO Nº 20.03.03/2023

DATA:	SEMANA:	PERÍODO:	CONDIÇÃO DO TEMPO		
DIAS DECORRIDOS:	DIAS RESTANTES:	LIV/DIAR	MANHÃ	TARDE	NOITE
10/01/2024	quarta-feira	90			
15	75		BOM	BOM	BOM
ART INC. Nº CE20231336958		001/2023	INSTÁVEL	INSTÁVEL	INSTÁVEL
CNO: 90.017.55043/70			CHUVOSO	CHUVOSO	CHUVOSO
ALVARÁ CONST. Nº 638/2024		PAG: 16	S/ ATIVIDADE	S/ ATIVIDADE	S/ ATIVIDADE

EVOLUÇÃO DOS SERVIÇOS

EXECUÇÃO DE CHAPISCO
EXECUÇÃO DE ALVENARIA
EXECUÇÃO DE REBOCO

ACIDENTES/INCIDENTES DO TRABALHO

NÃO HOUE ACIDENTES

ANOTAÇÕES DA FISCALIZAÇÃO

MÃO DE OBRA:
2 (DOIS) PEDREIROS
2 (DOIS) SERVENTES

RESPONSÁVEL PELA CONTRATADA

NOME: RAIMUNDO TEIXEIRA LIMA NETO
CREA CE nº: 51765D
ENGENHEIRO CIVIL

ASS: _____

Raimundo Teixeira Lima Neto
CNPJ 08120715-4
CREA-CE 51765

RESPONSÁVEL PELA FISCALIZAÇÃO

Raimundo Teixeira Lima Neto
Engenheiro Civil
CNPJ 08120715-4

DIÁRIO DE OBRA - ILHA GRANDE



MATOS & ALMEIDA LTDA.

CNPJ:01.816.139/0001-70.

PREFEITURA MUNICIPAL DE JAGUARIBE-CE

SECRETARIA DE EDUCAÇÃO E CULTURA

À CONTRATAÇÃO DE EMPRESA PARA CONSTRUÇÃO DE QUADRAS POLIESPORTIVAS NAS LOCALIDADES SÍTIO ILHA GRANDE E CATOLÉ, NO MUNICÍPIO DE JAGUARIBE-CE

CONTRATO Nº 20.03.03/2023

DATA:	SEMANA:	PERÍODO:	CONDIÇÃO DO TEMPO		
11/01/2024	quinta-feira	90			
DIAS DECORRIDOS:	DIAS RESTANTES:	LIV/DIAR	MANHÃ	TARDE	NOITE
16	74				
ART INC. Nº CE20231336958		001/2023	BOM	BOM	BOM
CNO: 90.017.55043/70			INSTÁVEL	INSTÁVEL	INSTÁVEL
ALVARÁ CONST. Nº 638/2024			CHUVOSO	CHUVOSO	CHUVOSO
		PAG: 17	S/ ATIVIDADE	S/ ATIVIDADE	S/ ATIVIDADE

EVOLUÇÃO DOS SERVIÇOS

EXECUÇÃO DE PINTURA
 EXECUÇÃO DE ALVENARIA
 EXECUÇÃO DE REBOCO

ACIDENTES/INCIDENTES DO TRABALHO

NÃO HOUE ACIDENTES

ANOTAÇÕES DA FISCALIZAÇÃO

MÃO DE OBRA:
 2 (DOIS) PEDREIROS
 2 (DOIS) SERVENTES

RESPONSÁVEL PELA CONTRATADA

NOME: RAIMUNDO TEIXEIRA LIMA NETO
 CREA CE nº: 51765D
 ENGENHEIRO CIVIL

ASS: _____

RESPONSÁVEL PELA FISCALIZAÇÃO

Fernando de Azeiteiro Junior
 Engenheiro Civil
 CREA 51765D-9

DIÁRIO DE OBRA - ILHA GRANDE



MATOS & ALMEIDA LTDA.

CNPJ: 01.816.139/0001-70.

PREFEITURA MUNICIPAL DE JAGUARIBE-CE

SECRETARIA DE EDUCAÇÃO E CULTURA

À CONTRATAÇÃO DE EMPRESA PARA CONSTRUÇÃO DE QUADRAS POLIESPORTIVAS NAS LOCALIDADES SÍTIO ILHA GRANDE E CATOLÉ, NO MUNICÍPIO DE JAGUARIBE-CE

CONTRATO Nº 20.03.03/2023

DATA: 12/01/2024	SEMANA: sexta-feira	PERÍODO: 90	CONDIÇÃO DO TEMPO		
DIAS DECORRIDOS: 17	DIAS RESTANTES: 73	LIV/DIAR	MANHÃ	TARDE	NOITE
ART INC. Nº CE20231336958		001/2023	BOM	BOM	BOM
CNO: 90.017.55043/70			INSTÁVEL	INSTÁVEL	INSTÁVEL
ALVARÁ CONST. Nº 638/2024			CHUVOSO	CHUVOSO	CHUVOSO
		PAG: 18	S/ ATIVIDADE	S/ ATIVIDADE	S/ ATIVIDADE

EVOLUÇÃO DOS SERVIÇOS

EXECUÇÃO DE PINTURA
EXECUÇÃO DE ALVENARIA
EXECUÇÃO DE REBOCO

ACIDENTES/INCIDENTES DO TRABALHO

NÃO HOUVE ACIDENTES

ANOTAÇÕES DA FISCALIZAÇÃO

MÃO DE OBRA:
2 (DOIS) PEDREIROS
2 (DOIS) SERVENTES

RESPONSÁVEL PELA CONTRATADA

NOME: RAIMUNDO TEIXEIRA LIMA NETO
CREA CE nº: 51765D
ENGENHEIRO CIVIL

ASS: _____

Raimundo Teixeira Lima Neto
Raimundo Teixeira Lima Neto
CREA CE nº: 51765D

RESPONSÁVEL PELA FISCALIZAÇÃO

Fernando Antonio Serra de Oliveira Junior
FERNANDO ANTONIO SERRA DE OLIVEIRA JUNIOR
de Oliveira Junior
Engenheiro Civil
CREA CE nº: 516025353-9



PODER JUDICIÁRIO
JUSTIÇA DO TRABALHO

CERTIDÃO NEGATIVA DE DÉBITOS TRABALHISTAS

Nome: MATOS & ALMEIDA LTDA (MATRIZ E FILIAIS)

CNPJ: 01.816.139/0001-70

Certidão n°: 69295936/2023

Expedição: 05/12/2023, às 08:22:16

Validade: 02/06/2024 - 180 (cento e oitenta) dias, contados da data de sua expedição.

Certifica-se que **MATOS & ALMEIDA LTDA (MATRIZ E FILIAIS)**, inscrito(a) no CNPJ sob o n° **01.816.139/0001-70**, **NÃO CONSTA** como inadimplente no Banco Nacional de Devedores Trabalhistas.

Certidão emitida com base nos arts. 642-A e 883-A da Consolidação das Leis do Trabalho, acrescentados pelas Leis ns.º 12.440/2011 e 13.467/2017, e no Ato 01/2022 da CGJT, de 21 de janeiro de 2022. Os dados constantes desta Certidão são de responsabilidade dos Tribunais do Trabalho.

No caso de pessoa jurídica, a Certidão atesta a empresa em relação a todos os seus estabelecimentos, agências ou filiais.

A aceitação desta certidão condiciona-se à verificação de sua autenticidade no portal do Tribunal Superior do Trabalho na Internet (<http://www.tst.jus.br>).

Certidão emitida gratuitamente.

INFORMAÇÃO IMPORTANTE

Do Banco Nacional de Devedores Trabalhistas constam os dados necessários à identificação das pessoas naturais e jurídicas inadimplentes perante a Justiça do Trabalho quanto às obrigações estabelecidas em sentença condenatória transitada em julgado ou em acordos judiciais trabalhistas, inclusive no concernente aos recolhimentos previdenciários, a honorários, a custas, a emolumentos ou a recolhimentos determinados em lei; ou decorrentes de execução de acordos firmados perante o Ministério Público do Trabalho, Comissão de Conciliação Prévia ou demais títulos que, por disposição legal, contiver força executiva.

Data da consulta: 01/02/2024 07:29:49

Identificação do Contribuinte - CNPJ Matriz

CNPJ: **01.816.139/0001-70**

A opção pelo Simples Nacional e/ou SIMEI abrange todos os estabelecimentos da empresa

Nome Empresarial: **MATOS & ALMEIDA LTDA**

Situação Atual

Situação no Simples Nacional: **Optante pelo Simples Nacional desde 01/01/2009**

Situação no SIMEI: **NÃO enquadrado no SIMEI**

[+ Mais informações](#)

Períodos Anteriores

Opções pelo Simples Nacional em Períodos Anteriores: **Não Existem**

Enquadramentos no SIMEI em Períodos Anteriores: **Não Existem**

Eventos Futuros (Simples Nacional)

Não Existem

Eventos Futuros (SIMEI)

Não Existem

Informações de Períodos como MEI Transportador Autônomo de Cargas

Não Existem

[Voltar](#)

[Gerar PDF](#)

[Voltar](#)[Imprimir](#)

Certificado de Regularidade do FGTS - CRF

Inscrição: 01.816.139/0001-70
Razão Social: MATOS E ALMEIDA LTDA
Endereço: RUA ANTONIO GOMES DA SILVA 342 TERREO / EDMAR BARREIRA / JAGUARIBE / CE / 63475-000

A Caixa Econômica Federal, no uso da atribuição que lhe confere o Art. 7, da Lei 8.036, de 11 de maio de 1990, certifica que, nesta data, a empresa acima identificada encontra-se em situação regular perante o Fundo de Garantia do Tempo de Serviço - FGTS.

O presente Certificado não servirá de prova contra cobrança de quaisquer débitos referentes a contribuições e/ou encargos devidos, decorrentes das obrigações com o FGTS.

Validade: 26/02/2024 a 26/03/2024

Certificação Número: 2024022602510509334808

Informação obtida em 27/02/2024 10:36:50

A utilização deste Certificado para os fins previstos em Lei esta condicionada a verificação de autenticidade no site da Caixa:
www.caixa.gov.br



PREFEITURA MUNICIPAL DE JAGUARIBE
SECRETARIA DO PLANEJAMENTO E GESTÃO
CERTIDÃO NEGATIVA DE DÉBITOS

Nº 000000030

Razão Social

MATOS & ALMEIDA LTDA

INSCRIÇÃO ECONÔMICA Documento

00000003535

C.N.P.J.: 01816139000170

Bairro

EDMAR BARREIRA

CEP

63475000

Localizado RUA ANTONIO GOMES DA SILVA, 342 - TERREO - JAGUARIBE-CE

DADOS DO CONTRIBUINTE OU RESPONSÁVEL

Inscrição Contribuinte / Nome

458306 - MATOS & ALMEIDA LTDA - ME

Endereço

RUA ANTONIO GOMES DA SILVA, 342 TERREO

Documento

C.N.P.J.: 01.816.139/0001-70

EDMAR BARREIRA PINHEIRO JAGUARIBE-CE CEP: 63475000

No. Requerimento

0000000000/0/2024

Natureza jurídica

Pessoa Jurídica

CERTIDÃO

Certificamos para os devidos fins, que revendo os registros dos cadastros da dívida ativa e de inadimplentes desta Secretaria, constata-se - até a presente data - não existirem em nome do(a) requerente, nenhuma pendência relativa a tributos municipais.

A SECRETARIA DO PLANEJAMENTO E GESTÃO se reserva o direito de inscrever e cobrar as dívidas que posteriormente venham a ser apuradas. Para Constar, foi lavrada a presente Certidão.

A validade desta certidão está condicionada à verificação de sua autenticidade na internet, nos seguintes endereços: <https://www.jaguaribe.ce.gov.br/>

De 16/04/2024, 16 DE ABRIL DE 2024

Esta certidão é válida por 090 dias contados da data de emissão

VALIDA ATÉ: 16/04/2024

COD VALIDAÇÃO 000000030





PREFEITURA MUNICIPAL DE JAGUARIBE

SECRETARIA DO PLANEJAMENTO E GESTÃO

VALIDAÇÃO DE CERTIDÃO

Nº: 2024 / 0000000030

DOCUMENTO: C.N.P.J.: 01.816.139/0001-70

DATA DE EMISSÃO: 18/01/2024

Esta CERTIDÃO NEGATIVA DE DÉBITOS foi emitida pelo Sistema SEFIN Online sendo válida até 16/04/24

JAGUARIBE-CE, 18 DE JANEIRO DE 2024

CERTIDÃO VALIDADA VIA INTERNET

em 18/01/24 às 10:26:02



GOVERNO DO
ESTADO DO CEARÁ
Procuradoria Geral do Estado

Certidão Negativa de Débitos Estaduais

202400710478

Emitida para os efeitos da Instrução Normativa Nº 13 de 02/03/2001

IDENTIFICAÇÃO DO(A) REQUERENTE
Inscrição Estadual: 067614590
CNPJ / CPF: 01816139000170
RAZÃO SOCIAL: MATOS E ALMEIDA LTDA - ME

Ressalvado o direito da Fazenda Estadual de inscrever e cobrar as dívidas que venham a ser apuradas, certifico, para fins de direito, que revendo os registros do Cadastro de Inadimplentes da Fazenda Pública Estadual - CADINE, verificou-se nada existir em nome do(a) requerente acima identificado(a) até a presente data e horário, e, para constar, foi emitida esta certidão.

EMITIDA VIA INTERNET EM 12/01/2024 ÀS 09:57:06

VÁLIDA ATÉ 12/03/2024

A autenticidade deste documento deverá ser comprovada via Internet, no endereço
www.sefaz.ce.gov.br

CERTIDÃO NEGATIVA DE DÉBITOS ESTADUAIS - VALIDAÇÃO

Número da Certidão
202400710478

- CPF (pessoas físicas)
 CNPJ (pessoas jurídicas)
 CGF (contribuintes do
Estado do Ceará)

CPF/CNPJ/CGF
1816139000170

Pesquisar

	Número da Certidão	Código do Requerente	Data da Emissão	Hora
Certidão emitida pela Procuradoria Geral do Estado do Ceará - PGE.	202400710478	1816139000170	12/01/2024	09:57:06

CONSULTAS PUBLICAS - VERSÃO - DATA:

SECRETARIA DA FAZENDA DO ESTADO DO CEARÁ (HTTPS://WWW.SEFAZ.CE.GOV.BR)



MINISTÉRIO DA FAZENDA
Secretaria da Receita Federal do Brasil
Procuradoria-Geral da Fazenda Nacional

**CERTIDÃO NEGATIVA DE DÉBITOS RELATIVOS AOS TRIBUTOS FEDERAIS E À DÍVIDA
ATIVA DA UNIÃO**

Nome: MATOS & ALMEIDA LTDA
CNPJ: 01.816.139/0001-70

Ressalvado o direito de a Fazenda Nacional cobrar e inscrever quaisquer dívidas de responsabilidade do sujeito passivo acima identificado que vierem a ser apuradas, é certificado que não constam pendências em seu nome, relativas a créditos tributários administrados pela Secretaria da Receita Federal do Brasil (RFB) e a inscrições em Dívida Ativa da União (DAU) junto à Procuradoria-Geral da Fazenda Nacional (PGFN).

Esta certidão é válida para o estabelecimento matriz e suas filiais e, no caso de ente federativo, para todos os órgãos e fundos públicos da administração direta a ele vinculados. Refere-se à situação do sujeito passivo no âmbito da RFB e da PGFN e abrange inclusive as contribuições sociais previstas nas alíneas 'a' a 'd' do parágrafo único do art. 11 da Lei nº 8.212, de 24 de julho de 1991.

A aceitação desta certidão está condicionada à verificação de sua autenticidade na Internet, nos endereços <<http://rfb.gov.br>> ou <<http://www.pgfn.gov.br>>.

Certidão emitida gratuitamente com base na Portaria Conjunta RFB/PGFN nº 1.751, de 2/10/2014.

Emitida às 16:33:13 do dia 29/02/2024 <hora e data de Brasília>.

Válida até 27/08/2024.

Código de controle da certidão: **5EE4.044E.521C.BCB9**

Qualquer rasura ou emenda invalidará este documento.

BRASIL
(HTTPS://GOV.BR)

Confirmação da Autenticidade de Certidões

Resultado da Confirmação de Autenticidade de Certidão

CNPJ: 01.816.139/0001-70

Código de Controle: 5EE4.044E.521C.BCB9

Data da Emissão: 29/02/2024

Hora da Emissão: 16:33:13

Tipo Certidão: Negativa

Certidão Negativa emitida em 29/02/2024, com validade até 27/08/2024.

[Página Anterior \(/Servicos/certidaointernet/PJ/Autenticidade/Voltar\)](#)

[Nova consulta \(/Servicos/certidaointernet/PJ/Autenticidade/Confirmar\)](#)