

Estado do Ceará
MUNICÍPIO: JAGUARIBE
PREFEITURA MUNICIPAL DE JAGUARIBE
CNPJ: 07.443.708/0001-66

UNIDADE GESTORA

FUNDO MUNICIPAL DE EDUCAÇÃO

PROCESSO DE PAGAMENTO
Restos a Pagar Exercício 2023

Nº 29.05.0023

Nº EMPENHO	DATA EMISSÃO	DATA PAGAMENTO	VALOR PAGAMENTO (R\$)
26.12.0021	26/12/2023	29/05/2024	20.000,00

CREDOR

MATOS & ALMEIDA LTDA.

FUNCIONAL PROGRAMATICA E FONTE DE RECURSO

ÓRGÃO: 05 SECRETARIA DA EDUCACAO E CULTURA
U. ORCAMENT.: 05.07 FUNDO MUNICIPAL DE EDUCACAO E CULTURA
FUNÇÃO: 12 EDUCAÇÃO
SUBFUNÇÃO: 361 ENSINO FUNDAMENTAL
PROGRAMA: 0008 PADROES BASICOS DE FUNCIONAMENTO DAS ESCOLAS DO ENSINO
PROJETO: 1.005 CONSTRUCAO, AMPLIACAO, REFORMA E APARELHAGEM DE UNIDADES ESCOLARES DO ENSINO FUNDAMENTAL
NATUREZA: 4.4.90.51.00 OBRAS E INSTALAÇÕES
F. RECURSO: 15.00.10 RECEITAS DE IMPOSTOS E DE TRANSFERÊNCIA DE IMPOSTOS – EDUCAÇÃO
TIPO CRÉDITO:

HISTÓRICO

CONTRATAÇÃO DE EMPRESA PARA CONSTRUÇÃO DE QUADRAS POLIESPORTIVAS NAS LOCALIDADES DE ILHA GRANDE E CATOLÉ, CONFORME CONTRATO Nº 20.03.03/2023, JUNTO A SECRETARIA DE EDUCAÇÃO E CULTURA, DO MUNICÍPIO DE JAGUARIBE/CE. REFERENTE A NF 323.

CONTA BANCÁRIA	TIPO DOCUMENTO	Nº DOCUMENTO	VALOR DOC. (R\$)
B.B 1.124-X (F.M.E)	OUTROS	552199000	20.000,00



Estado do Ceará
Município: JAGUARIBE
PREFEITURA MUNICIPAL DE JAGUARIBE

EXERCÍCIO: 2023

NE

NOTA DE EMPENHO - Nº 26.12.0021

DADOS DO EMPENHO

DATA EMISSÃO	TIPO	MODALIDADE / Nº LICITAÇÃO	Nº CONTRATO	DIÚ
26/12/2023	GLOBAL	CONCORRÊNCIA PÚBLICA / 20.03.03/2023	20.03.03/2023	108592023
CENTRO DE CUSTO			008	

OBRAS E REFORMAS MUNICIPAIS

FUNCIONAL PROGRAMÁTICA E FONTE DE RECURSO

ORGÃO: 05 SECRETARIA DA EDUCACAO E CULTURA
 U. ORCAMENT.: 05 07 FUNDO MUNICIPAL DE EDUCACAO E CULTURA
 FUNÇÃO: 12 EDUCAÇÃO
 SUBFUNÇÃO: 361 ENSINO FUNDAMENTAL
 PROGRAMA: 0008 PADROES BASICOS DE FUNCIONAMENTO DAS ESCOLAS DO ENSINO
 PROJETO: 1.005 CONSTRUCAO, AMPLIACAO, REFORMA E APARELHAGEM DE UNIDADES ESCOLARES DO ENSINO FUNDAMENTAL
 NATUREZA: 4.4.90.51.00 OBRAS E INSTALAÇÕES
 FONTE: 15.00.1001.00 RECEITAS DE IMPOSTOS E DE TRANSFERÊNCIA DE IMPOSTOS -- EDUCAÇÃO
 TIPO CREDITO: 1 ORÇAMENTÁRIO
 PCASP: 123210601 OBRAS EM ANDAMENTO

DEMONSTRATIVO DO SALDO DA DOTAÇÃO

DOTAÇÃO	SALDO ANTERIOR (R\$)	VALOR DO EMPENHO (R\$)	SALDO ATUAL (R\$)
126	450.617,12	115.000,00	335.617,12

DADOS DO CREDOR

NOME: MATOS & ALMEIDA LTDA.
 ENDEREÇO: RUA ANTONIO GOMES DA SILVA, 342 - EDMAR BARREIRA - JAGUARIBE - CE
 C.N.P.J.: 01.816.139/0001-70 C.G.F.: 63475 INSC. MUN.: 3535 Telefone:

HISTÓRICO DO EMPENHO

VALOR EMPENHADO PARA ATENDER DESPESAS COM CONTRATAÇÃO DE EMPRESA PARA CONSTRUÇÃO DE QUADRAS POLIESPORTIVAS NAS LOCALIDADES DE ILHA GRANDE E CATOLÉ CONFORME CONTRATO Nº 20.03.03/2023, JUNTO A SECRETARIA DE EDUCAÇÃO E CULTURA, DO MUNICÍPIO DE JAGUARIBE/CE

ITENS DO EMPENHO

QUANT.	ESPECIFICAÇÃO	UNIDADE	QUANT.	VAL. UNITÁRIO (R\$)	VAL. TOTAL (R\$)
035885	CONSTRUÇÃO DE QUADRAS POLIESPORTIVAS NAS LOCALIDADES DE	SERV	1	115.000,00	115.000,00
Total dos Itens: (R\$)					115.000,00

Eu, FRANCISCO ELDER CAVALCANTE BARROSO, no uso competente das minhas atribuições de Ordenador(a) de Despesa do(a) FUNDO MUNICIPAL DE EDUCAÇÃO E CULTURA, autorizo o fornecimento ou execução dos serviços ora descritos, obedecidas as condições e especificações desta Nota de Empenho Nº 26120021. A(os) 26 de Dezembro de 2023

Responsável pelo Edital

FRANCISCO ELDER CAVALCANTE BARROSO
ORDENADOR(A)

Estado do Ceará
Município: JAGUARIBE
PREFEITURA MUNICIPAL DE JAGUARIBE

EXERCÍCIO: 2024
NP

NOTA DE PAGAMENTO - Nº 29.05.0023

RESTOS A PAGAR

DADOS DO EMPENHO

NÚMERO	DATA EMISSÃO	TIPO	VALOR N.E. (R\$)	MODALIDADE / Nº LICITAÇÃO	Nº CONTRATO
26120021	26/12/2023	GLOBAL	115.000,00	CONCORRENCIA PUBLICA / 20.03.03/2023	20.03.03/2023

FUNCIONAL PROGRAMÁTICA E FONTE DE RECURSO

ÓRGÃO: 05 SECRETARIA DA EDUCACAO E CULTURA
U. ORCAMENT.: 05.07 FUNDO MUNICIPAL DE EDUCACAO E CULTURA
FUNÇÃO: 12 EDUCAÇÃO
SUBFUNÇÃO: 361 ENSINO FUNDAMENTAL
PROGRAMA: 0008 PADROES BASICOS DE FUNCIONAMENTO DAS ESCOLAS DO ENSINO
PROJETO: 1.005 CONSTRUCAO, AMPLIACAO, REFORMA E APARELHAGEM DE UNIDADES ESCOLARES DO ENSINO FUNDAMENTAL
NATUREZA: 4.4.90.51.00 OBRAS E INSTALAÇÕES
FONTE: 15.00.100100 RECEITAS DE IMPOSTOS E DE TRANSFERÊNCIA DE IMPOSTOS – EDUCAÇÃO

DADOS DO CREDOR

NOME: MATOS & ALMEIDA LTDA.
ENDEREÇO: RUA ANTONIO GOMES DA SILVA, 342 - EDMAR BARREIRA - JAGUARIBE CE
C N P J: 01.816.139/0001-70 **C G F:** 63475 **INSC.MUN.:** 3535 **TELEFONE:**

DADOS DO PAGAMENTO

Nº PROCESSO	SALDO ANTERIOR (R\$)	VALOR DESTE PAGTO. (R\$)	SALDO DISPONIVEL (R\$)
29050023	41.527,42	20.000,00	21.527,42
DATA	VALOR BRUTO (R\$)	VALOR RETIDO (R\$)	VALOR LIQUIDO (R\$)
29/05/2024	20.000,00	0,00	20.000,00
COMPETÊNCIA	PRINCIPAL (R\$)	JUROS E MULTA (R\$)	
12/2023	20.000,00	0,00	-----

HISTÓRICO DO PAGAMENTO

CONTRATAÇÃO DE EMPRESA PARA CONSTRUÇÃO DE QUADRAS POLIESPORTIVAS NAS LOCALIDADES DE ILHA GRANDE E CATOLÉ, CONFORME CONTRATO Nº 20.03.03/2023, JUNTO A SECRETARIA DE EDUCAÇÃO E CULTURA, DO MUNICÍPIO DE JAGUARIBE/CE. REFERENTE A NF 323.

CERTIFICAÇÃO DO PAGAMENTO

EU, **LUCIANO COSTA DA SILVA**, TESOUREIRO(A) DO(A) **FUNDO MUNICIPAL DE EDUCACAO E CULTURA**, POR ORDEM DO(A) ORDENADOR(A) DE DESPESA SENHOR(A) **FRANCISCO ELDER CAVALCANTE BARROSO**, CERTIFICO QUE DEI CUMPRIMENTO A REALIZAÇÃO DO PAGAMENTO DA DESPESA ORA DESCRITA, APÓS VERIFICADA A DISPONIBILIDADE(S) FINANCEIRA(S) NA(S) CONTA(S) BANCÁRIA(S) A SEGUIR INDICADA(S):

CONTA BANCÁRIA	TIPO DOCUMENTO	Nº DOCUMENTO	VAL. DOCUMENTO (R\$)
B.B 1.124-X (F.M.E)	OUTROS	552199000	20.000,00

Jaguaribe, 29 de Maio de 2024

FRANCISCO ELDER CAVALCANTE BARROSO
ORDENADOR(A)

NOTA DE LIQUIDAÇÃO DE RESTOS A PAGAR - Nº 0000040

DADOS DO EMPENHO ORIGINAL

DATA EMISSÃO	Nº EMPENHO	VALOR N.º (R\$)	VALOR ANULADO (R\$)	TIPO
26/12/2023	26.12.0021	115.000,00	0,00	GLOBAL

FUNCIONAL PROGRAMÁTICA E FONTE DE RECURSO

ÓRGÃO: 05 SECRETARIA DA EDUCACAO E CULTURA
U. ORCAMENT.: 05.07 FUNDO MUNICIPAL DE EDUCACAO E CULTURA
FUNÇÃO: 12 EDUCAÇÃO
SUBFUNÇÃO: 361 ENSINO FUNDAMENTAL
PROGRAMA: 0008 PADROES BASICOS DE FUNCIONAMENTO DAS ESCOLAS DO ENSINO
PROJETO: 1.005 CONSTRUCAO, AMPLIACAO, REFORMA E APARELHAGEM DE UNIDADES ESCOLARES DO ENSINO FUNDAME
NATUREZA: 4.4.90.51.00 OBRAS E INSTALAÇÕES
FONTE: 15.00.100100 RECEITAS DE IMPOSTOS E DE TRANSFERÊNCIA DE IMPOSTOS – EDUCAÇÃO
TIPO CRÉDITO:

DADOS DO CREDOR

NOME: MATOS & ALMEIDA LTDA.
ENDEREÇO: RUA ANTONIO GOMES DA SILVA, 342 - EDMAR BARREIRA - JAGUARIBE CE
C. N. P. J.: 01.816.139/0001-70 C. G. F.: 63475 INSC MUN: 3535 Telefone:

DADOS DA LIQUIDAÇÃO

DATA DA LIQUIDAÇÃO	VALOR LIQUIDADO: (R\$)	VALOR DO DESCONT: (R\$)	TIPO DA LIQUIDAÇÃO
17/01/2024	64.943,17	0,00	COM NOTA FISCAL
TIPO DA NOTA FISCAL	SUB TIPO DA NOTA FISCAL	Nº DA NOTA FISCAL	Nº DOS FORMULÁRIOS
SERVIÇO	ELETRÔNICA FORA DO PADRÃO	323	1
DATA DA EMISSÃO DA NOTA	DATA LIMITE PARA EXPEDIÇÃO	SÉRIE DA NOTA	SÉRIE DO SELO DE AUTENTICIDADE
17/01/2024		1	INTERNETCE
Nº DO PROTOCOLO DE AUTORIZAÇÃO	SÉRIE DO SELO	Nº DO SELC FISCAL	OBS
	0		
CHAVE DE ACESSO	CHAVE DE VERIFICAÇÃO:		
0	tdhj9wybfczune6c725qloatmx		

HISTÓRICO DA LIQUIDAÇÃO

REF. AO 1º BOLETIM DE MEDIÇÃO DA CONTRAÇÃO DE EMPRESA PARA ACONSTRUÇÃO DE QUADRAS POLIESPORTIVAS NAS LOCALIDADES DE ILHA GRANDE E CATOLÉ, NO MUNICÍPIO DE JAGUARIBE-CE.

Jaguaribe, 17 de Janeiro de 2024

FRANCISCO ELDEZ CAVALCANTE BARROSO
LIQUIDANTE



Nota de Solicitação de Liquidação de Restos à Pagar

Fornecedor: MATOS & ALMEIDA LTDA. CNPJ: 01.816.139/0001-70
 Endereço: RUA ANTONIO GOMES DA SILVA, 342 Bairro: EDMAR BARREIRA
 Cidade: Jaguaribe UF: CE CEP: 63475000
 Telefone: E-Mail:

Banco: BRASIL ATENÇÃO !!! Os Dados Bancários Devem ser Cadastrados no Sistema Gestor Municipal.
 Agência: 1-1
 Conta: 1-1 Tipo de Conta: Conta Corrente

U. Orçamentária: 0507 - Fundo Municipal de Educação e Cultura
 U. Funcional: Depto. Financeiro
 Função: 12 - Educação
 Subfunção: 361 - Ensino Fundamental
 Programa: 0008 - Padrões Básicos de Funcionamento das Escolas do Ensino
 Proj\Atividade: 1005 - Construção, Ampliação, Reforma e Aparelhagem de Unidades Escolares do Ensino Fundamental
 Natureza: 4.4.90.51.00 - Obras e Instalações
 Fonte Recurso: 1500100100 - Receitas de Impostos e de Transferência de Impostos - Educação
 Centro de Custo: OBRAS E REFORMAS MUNICIPAIS

Tipo Processo: Contratação
 No. Processo: Contrato: 20.03.03/2023 - Licitação: 20.03.03/2023
 Nº Empenho: 26120021 - Global

Nº Nota Fiscal: 121
 Dt Emissão NF: 17/01/2024 Dt. Solicitação: 17/01/2024 Data Expedição:
Liquidação:
 Mês Referência: 26/12/2023 A 12/01/2024
 Vlr. Liquidação: R\$ 113.858,44 (CENTO E TREZE MIL E OITOCENTOS E CINQUENTA E OITO REAIS E QUARENTA E QUATRO CENTAVOS)
 Tipo de NF: Serviço SubTipo de NF: ELETRÔNICA FORA DO PADRÃO NACIONAL Série NF: 1
 Pr. Autorização:
 Ch. Verificação:
 Ch. Acesso:

Histórico da Liquidação

1ª MEDIÇÃO REFERENTE A CONTRATAÇÃO DE EMPRESA PARA A CONSTRUÇÃO DE QUADRAS POLIESPORTIVAS NAS LOCALIDADES DE ILHA GRANDE E CAPOLE, CONFORME CONTRATO Nº 20.03.03/2023, JUNTO A SECRETARIA DE EDUCAÇÃO E CULTURA.

Itens da Liquidação

Cod.	Nome	Lote	Qtd	Val. Unitário	Val. Total
53895	CONSTRUÇÃO DE QUADRAS POLIESPORTIVAS NAS LOCALIDADES DE ILHA GRANDE E CAPOLE	1	1,00	113.858,44	113.858,44

Responsável pela elaboração WILIANE KELLY LIMA BARBOSA	Ordenador de Despesa FRANCISCO ELDER CAVALCANTE BARROSO	Avaliação e Visto: Técnico / / Data
---	--	--

29/05/2024 - BANCO DO BRASIL - 15:43:58
219902199 SEGUNDA VIA 0002
COMPROVANTE DE TRANSFERENCIA
DE CONTA CORRENTE P/ CONTA CORRENTE

CLIENTE: PMJ FME
AGENCIA: 2199-7 CONTA: 1.124-X

=====

DATA DA TRANSFERENCIA	29/05/2024
NR. DOCUMENTO	552.199.000.020.206
VALOR TOTAL	20.000,00

***** TRANSFERIDO PARA:
CLIENTE: MATOS & ALMEIDA LTDA
AGENCIA: 2199-7 CONTA: 20.206-1
NR. DOCUMENTO 552.199.000.001.124
=====

NR. AUTENTICACAO	A.10A.5FE.589.463.8EC
------------------	-----------------------

Transação efetuada com sucesso por: JE790331 FRANCISCO ELDER CAVALCANTE BARROSO.



G337291537967764018
29/05/2024 15:43:56

Transferência entre contas diversas

Debitado

Nome PMJ FME
Agência 2199-7
Conta corrente 1124-X

Creditado

Nome MATOS & ALMEIDA LTDA
Agência 2199-7
Conta corrente 20206-1
Valor 20.000,00
Destinação 0
Data Nesta data

Assinada por	JE790331 FRANCISCO ELDER CAVALCANTE BARROSO	29/05/2024 14:55:19
	JE689885 IVONETE SALDANHA DA SILVA	29/05/2024 15:43:56

Transação efetuada com sucesso.

Transação efetuada com sucesso por: JE689885 IVONETE SALDANHA DA SILVA.



Entre contas correntes

G3342914517519081
29/05/2024 14:55:22

Debitado

Nome	PMJ FME
Agência	2199-7
Conta corrente	1124-X

Creditado

Nome	MATOS & ALMEIDA LTDA
Agência	2199-7
Conta corrente	20206-1
Valor	20.000,00
Data	Nesta data

Transação registrada como pendente por insuficiência de assinaturas.

Pendência número: **330943316**.

Usuário: JE790331 FRANCISCO ELDER CAVALCANTE BARROSO.



Prefeitura Municipal de Jaguaribe

Documento de Intenção de Despesa

DID: 108592023

Data: 26/12/2023

Fornecedor: MATOS & ALMEIDA LTDA

CNPJ: 01.816.139/0001-70

Endereço: RUA ANTONIO GOMES DA SILVA, 342

Bairro: EDMAR BARREIRA

Cidade: Jaguaribe

UF: CE

CEP: 63475000

Telefone:

E-Mail:

U. Orçamentária: 0507 - Fundo Municipal de Educação e Cultura

U. Funcional: Depto. Financeiro

Função: 12 - Educação

Dotação: 126

Subfunção: 361 - Ensino Fundamental

Programa: 0008 - Padroes Basicos de Funcionamento das Escolas do Ensino

Proj\Atividade: 1005 - Construcao, Ampliacao, Reforma e Aparelhagem de Unidades Escolares do Ensino Fundamental

Natureza: 4.4.90.51.00 - Obras e Instalações

Fonte Recurso: 1500100100 - Receitas de Impostos e de Transferência de Impostos – Educação

Centro de Custo: OBRAS E REFORMAS MUNICIPAIS

Tipo Processo: Concorrência

Nº Processo: Contrato: 20.03.03/2023 - Licitação: 20.03.03/2023

Modalidade: Global

Valor do DID: R\$ 115.000,00

Histórico

CONTRATAÇÃO DE EMPRESA PARA CONSTRUÇÃO DE QUADRAS POLIESPORTIVAS NAS LOCALIDADES DE ILHA GRANDE E CATOLÉ, CONFORME CONTRATO Nº 20.03.03/2023, JUNTO A SECRETARIA DE EDUCAÇÃO E CULTURA, DO MUNICÍPIO DE JAGUARIBE/CE.

Itens do DID

Item	Qtde DID	Val. Unit	Total
CONSTRUÇÃO DE QUADRAS POLIESPORTIVAS NAS LOCALIDADES DE ILHA GRANDE E CATOLÉ	1,00	115.000,00	115.000,00

Ordenador

Responsável pelo planejamento

FRANCISCO ELUIR CAVALCANTE BARROSO

WILLIAMS REBELETTA BARREIRA

Recepção em: _____

Visto: _____



Emissão de comprovantes

G3382809374383861
28/02/2024 09:40:57

27/02/2024 - BANCO DO BRASIL - 16:01:57
219902199 SEGUNDA VIA 0001
COMPROVANTE DE TRANSFERENCIA
DE CONTA CORRENTE P/ CONTA CORRENTE

CLIENTE: PMJ FME
AGENCIA: 2199-7 CONTA: 1.124-X
=====

DATA DA TRANSFERENCIA	27/02/2024
NR. DOCUMENTO	552.199.000.020.206
VALOR TOTAL	10.000,00

***** TRANSFERIDO PARA:
CLIENTE: MATOS & ALMEIDA LTDA
AGENCIA: 2199-7 CONTA: 20.206-1
NR. DOCUMENTO 552.199.000.001.124
=====

NR.AUTENTICACAO	E.1D6.A96.786.F3E.084
-----------------	-----------------------

Transação efetuada com sucesso por: JE790331 FRANCISCO ELDER CAVALCANTE BARROSO.



G336271554852780015
27/02/2024 16:01:57

Transferência entre contas diversas

Debitado

Nome PMJ FME
Agência 2199-7
Conta corrente 1124-X

Creditado

Nome MATOS & ALMEIDA LTDA
Agência 2199-7
Conta corrente 20206-1
Valor 10.000,00
Destinação 0
Data Nesta data

Assinada por	JE790331 FRANCISCO ELDER CAVALCANTE BARROSO	27/02/2024 13:21:01
	JE689885 IVONETE SALDANHA DA SILVA	27/02/2024 16:01:57

Transação efetuada com sucesso.

Transação efetuada com sucesso por: JE689885 IVONETE SALDANHA DA SILVA



Entre contas correntes

G3352713142419741
27/02/2024 13:21:07

Debitado

Nome	PMJ FME
Agência	2199-7
Conta corrente	1124-X

Creditado

Nome	MATOS & ALMEIDA LTDA
Agência	2199-7
Conta corrente	20206-1
Valor	10.000,00
Data	Nesta data

Transação registrada como pendente por insuficiência de assinaturas.

Pendência número: **309099403**.

Usuário: JE790331 FRANCISCO ELDER CAVALCANTE BARROSO.



ESTADO DO CEARA
PREFEITURA MUNICIPAL DE JAGUARIBE
SEC. DO PLANEJAMENTO E GESTÃO - SEPLAG

Nota Nº
000000323
SÉRIE
ELETRÔNICA

NOTA FISCAL ELETRÔNICA DE PRESTAÇÃO DE SERVIÇOS

Data de Geração	17/01/2024	Competência	JAN/2024	Nº da NFS-e Substituída	0
Nº do RPS	0	Local da Prestação	JAGUARIBE-CE	Optante do Simples	SIM

DADOS DO PRESTADOR DO SERVIÇO

Razão Social	MATOS & ALMEIDA LTDA				
Nome Fantasia	CONSTRUTORA MATOS				
Endereço	RUA ANTONIO GOMES DA SILVA, 342 - EDMAR BARREIRA				
CPF/CNPJ	01.816.139/0001-70	Insc. Municipal	3535	UF	CE
		Insc. Estadual	0		
Cidade	JAGUARIBE	C.E.P	63475000	Comp.	TERREO
		Telefone	(88) 3522-3044		



DADOS DO TOMADOR DO SERVIÇO

Razão Social	FUNDO MUNICIPAL DE EDUCACAO			E-mail	
Endereço	AV AV 08 DE NOVEMBRO, 767 TERREO CENTRO 63475000 JAGUARIBE-CE				
CPF/CNPJ	30.625.199/0001-04	Insc. Municipal	0	Insc. Estadual	
		Telefone			

DESCRIÇÃO DOS SERVIÇOS

REF: Ao Pagamento do 1º Boletim de Medição da CA CONTRATAÇÃO DE EMPRESA PARA CONSTRUÇÃO DE QUADRAS POLIESPORTIVAS NAS LOCALIDADES DE ILHA GRANDE E CATOLÉ, NO MUNICÍPIO DE JAGUARIBE-CE.
CONFORME CONTRATO: 20.03.03/2023. CNO nº 90.017.55043/70,
DOC. EMITIDO POR EMPRESA OPTANTE PELO SIMPLES NACIONAL

FCO: ADEER DONALDSON BARROSO
Secretário de Educação
Educação Municipal de Jaguaribe/CE
CPF: 743.347.003-49

CODIGO DA ATIVIDADE/SERVIÇO

702 / 412040000 - Construção de edifícios

INFORMAÇÕES PARA SERVIÇOS DE CONSTRUÇÃO CIVIL

CÓDIGO DA OBRA		ART DA OBRA	CE20231336958
----------------	--	-------------	---------------

TRIBUTOS FEDERAIS

PIS	0,00	COFINS	0,00	INSS	0,00	CSLL	0,00	IRRF	0,00
-----	------	--------	------	------	------	------	------	------	------

VALORES DO PRESTADOR		INFORMAÇÕES DA OPERAÇÃO		CÁLCULO DO ISS	
Valor dos Serviços	113.858,44	Natureza da Operação		Valor dos Serviços	113.858,44
(-) Desconto Incondicionado	0,00	Tributada no Município		(-) Dedução permitida em lei	45.543,37
(-) Desconto condicionado	0,00	Regime Especial de Tributação		(-) Desconto Incondicionado	0,00
(-) Retenções Federais	0,00	0-Nenhum		Base de Cálculo	68.315,07
Outras Retenções	0,00	Código de Validação/Link		(X) Aliquota do ISS	5,0000%
(-) ISS Retido	3.415,75	rdhlj9wybfvzune6c725qioatmx		ISS a Reiter	(X) Sim () Não
(=) Valor Líquido	110.442,69	https://www.jaguaribe.ce.gov.br		(=) Valor do ISS	3.415,75

INFORMAÇÕES ADICIONAIS

Dados Bancários jurídica, BANCO DO BRASIL; AG: 2199-7, C/C: 20.206-1

OUTRAS INFORMAÇÕES

Impressa em: 17/01/24 11:11

Hora da emissão: 11:11:53



MATOS & ALMEIDA LTDA.
CNPJ:01.816.139/0001-70.

RUA: ANTÔNIO GOMES DA SILVA Nº342, BAIRRO: EDMAR BARREIRA,
JAGUARIBE-CE, CEP: 63475-000 CONTATO: 3522-3044 OU (88) 98272375 EMAIL: matosealmeida@outlook.com

Nº: 001/2024.

Recibo:.....R\$ 113.858,44

Prezado Sr.(a)

Conforme **Nota Fiscal Nº 000323**, cuja o valor que Nós Recebemos do Fundo Municipal da Secretaria e Educação e Cultura inscrito no CNPJ/MF sob o nº 07.443.708/0001-66, através da PREFEITURA MUNICIPAL DE JAGUARIBE, pessoa jurídica de direito público interno, inscrito no CNPJ/MF sob o nº 07.443.708/0001-66, com sede na Praça Senador Fernandes Távora S/N - Centro, CEP: 63475-000, JAGUARIBE-CE;

Referente ao pagamento do **01ª (primeiro) Boletim de Medição da contratação de empresa para construção de quadras poliesportivas nas localidades de Ilha grande e Catolé no Município de Jaguaribe -CE**, Conforme a CONCORRENCIA PÚBLICA Nº 20.03.03/2023, pelo contrato nº 20.03.03/2023, ART OBRA / SERVIÇO Inicial nº CE20231336958. CNO nº 90.017.55043/70. a quantia dos Serviços foi no valor de R\$ 113.858,44 (CENTO E TREZE MIL E OITOCENTOS E CINQUENTA E OITO REAIS E QUARENTA E QUATRO CENTAVOS).

INFORMAÇÕES TRIBUTOS

VALORES DO PRESTADOR:

CÁLCULO DO ISS:

Valor dos Serviços	(R\$) 113.858,44	Valor dos Serviços	(R\$) 113.858,44
(-) Desconto Incondicionado	(R\$) 0,00	(-) Dedução permitida em lei	(R\$) 45.543,37
(-) Desconto condicionado	(R\$) 0,00	(-) Desconto Incondicionado	(R\$) 0,00
(-) Retenções Federais	(R\$) 0,00	Base de Cálculo	(R\$) 68.315,07
Outras Retenções	(R\$) 0,00	(X) Alíquota do ISS	5,00%
(-) ISS Retido	(R\$) 3.415,75	(=) Valor do ISS	(R\$) 3.415,75
(=) Valor Líquido	(R\$) 110.442,69		

TRIBUTOS FEDERAIS:

PIS: 0,00 COFINS: 0,00 INSS: (R\$) 0,00 CSLL: 0,00 IRRF: 0,00

O valor líquido a Receber e de **R\$ 110.442,69** (CENTO E DEZ MIL E QUATROCENTOS E QUARENTA E DOIS REAIS E SESSENTA E NOVE CENTAVOS)

Pelo que firmamos o presente recibo, para todos os fins de direito.:

Jaguaribe _____ de _____ de _____.

Denis Weima Silva Cardoso

Procurador Legal

DENIS WEIMA SILVA CARDOSO

Matos & Almeida LTDA-ME
R. Antonio Gomes da Silva, 342 - Emar Barreira Pioneiro
63.475-000 JAGUARIBE - CE
Cnpj: 01.816.139/0001-70

Dados da Conta Jurídica são os Seguintes:

BANCO DO BRASIL;

AGÊNCIA: 2199-7,

CONTA CORRENTE: 20.206-1

FAVORECIDO: MATOS & ALMEIDA LTDA-ME

CNPJ: 01.816.139/0001-70

MATOS & ALMEIDA LTDA-ME CNPJ: 01.816.139/0001-70

RUA: ANTÔNIO GOMES DA SILVA Nº342, BAIRRO: EDMAR BARREIRA, JAGUARIBE-CE, CEP: 63475-000
CONTATO: 3522-3044 OU (88) 98272375 EMAIL: matosealmeida@outlook.com



PREFEITURA DE
JAGUARIBE

ORDEM DE SERVIÇO

Nº da Ordem de Serviço		Modalidade da Licitação
20.03.03/2023		CONCORRÊNCIA PÚBLICA
SECRETARIA DE EDUCAÇÃO E CULTURA		
Nº da Licitação	Nº do Contrato	Data de Contrato
20.03.03/2023	20.03.03/2023	26 de dezembro de 2023
Contratado		
MATOS & ALMEIDA LTDA		
Endereço		
RUA ANTÔNIO GOMES DA SILVA, 342, TÉRREO, EDMAR BARREIRA, CEP: 63.475-000, JAGUARIBE/CE.		
Nº do CNPJ/CPF		Nº Telefone/E-mail
01.816.139/0001-70		-
Autorizo a execução dos serviços abaixo discriminados		
CONTRATAÇÃO DE EMPRESA PARA CONSTRUÇÃO DE QUADRAS POLIESPORTIVAS NAS LOCALIDADES DE ILHA GRANDE E CATOLÉ, JUNTO A SECRETARIA DE EDUCAÇÃO E CULTURA DO MUNICÍPIO DE JAGUARIBE/CE		
Valor Global		
R\$ 793.411,14 (Setecentos e noventa e três mil, quatrocentos e onze reais e quatorze centavos)		
Validade da proposta		Prazo de execução
60 (sessenta) dias		90 (Noventa) dias

Jaguaribe – CE, 26 de dezembro de 2023.

FRANCISCO ELDER
CAVALCANTE

BARROSO:7433470034

9

Francisco Elder Cavalcante Barroso
Secretário de Educação e Cultura
CONTRATANTE

Assinado de forma digital por
FRANCISCO ELDER CAVALCANTE
BARROSO:74334700349
Data: 2023.12.26 10:56:52 -05'00'

Denis Weima Silva Cardoso
MATOS & ALMEIDA LTDA
CONTRATADA



CADASTRO NACIONAL DE OBRAS - CNO

COMPROVANTE DE INSCRIÇÃO DE OBRA



Informações da obra

Número de inscrição da obra 90.017.55043/70	Nome da obra CONST DE QUADRAS POLIESPORTIVAS	Data do cadastramento 27/12/2023 09:03
Origem do cadastramento e-CAC		
Tipo Zona Zona Rural	ART CE20231336958	RRT CIB 0000000-0
Data do início da obra 26/12/2023	CNAE 4299501 Construção de instalações esportivas e recreativas	

Situação da obra

Situação Ativa	Data 26/12/2023
--------------------------	---------------------------

Endereço

Pais BRASIL	Município JAGUARIBE	UF CE	CEP 63475000
Bairro ZONA RURAL	Logradouro VILA ILHA GRANDE E CATOLE	Número SN	

Responsável

Nome MATOS & ALMEIDA LTDA	CPF/CNPJ 01.816.139/0001-70	Vínculo Construtora
Data de início da responsabilidade 26/12/2023	Data de término da responsabilidade	

Contratantes

CPF/CNPJ	Nome
30.625.199/0001-04	FUNDO MUNICIPAL DE EDUCACAO

Áreas Complementares

Categoria	Destinação	Tipo de Obra	Tipo de Área	Área Coberta	Área Descoberta	Área Total
Obra Nova	Galpão industrial	Alvenaria	Quadra Esportiva e Poliesportiva	0,00 m ²	549,51 m ²	549,51 m ²

Área Resultante

Área Resultante da Obra 549,51 m ²

MATOS & ALMEIDA LTDA.
 CNPJ: 01.816.139/0001-70

Avard de construção nº 638/2024
 COO: 90.017.55043/70
 OBRA: A CONTRATAÇÃO DE EMPREITA PARA CONSTRUÇÃO DE QUADRAS POLIESPORTIVAS NAS LOCALIDADES DE IUA GRANDE E CATOLE.
 JUNTO A SECRETARIA DE EDUCAÇÃO E CULTURA DO MUNICÍPIO DE JAGUARIBE-CE

BOLETIM DE MEDIÇÃO
 PREFEITURA MUNICIPAL DE JAGUARIBE
 SECRETARIA DA INFRAESTRUTURA,
 TRANSPORTES E URBANISMO
 RECURSO SECRETARIA MUNICIPAL DE
 EDUCAÇÃO

MEDIÇÃO Nº 01
 PERÍODO DOS SERVIÇOS:
 26/11/2023 a 12/01/2024
 DATA DE EMISSÃO:
 sexta-feira, 12 de Janeiro de 2024

VALORES (R\$)
 CONTRATO: 20.03.01/2023
 ADITIVO: -
 VALOR TOTAL SERV.: R\$ 793.411,14
 VALOR DA MEDIÇÃO: R\$ 113.858,44
 SALDO: R\$ 113.858,44
 VALORES (R\$)
 PERÍODO ACUM. ANTERIOR: R\$ -
 PERÍODO ACUM. ATUAL: R\$ 113.858,44

ITEM	CÓDIGO	DESCRIÇÃO	UNID	QUANT.	CONTRATUAL			P-TOTAL R\$	PERÍODO	QUANTIDADE REALIZADA		PERCENT. %	VALORES (R\$)							
					P. UNIT. S/BDI R\$	P. UNIT. C/BDI R\$	P. UNIT. R\$			ACUM. ANTERIOR	ACUM. ATUAL		PERÍODO	ACUM. ANTERIOR	ACUM. ATUAL					
CONSTRUÇÃO DA QUADRA POLIESPORTIVA COM BANHEIRO - SITIO IUA GRANDE													R\$ 402.866,13							
ADMINISTRAÇÃO LOCAL DE OBRA - TIPO 6													R\$ 4.916,42	1,00	0,00	1,00	2,00	33,00%	R\$ 1.638,14	R\$ 1.638,14
1.1	PHI-0002	ADMINISTRAÇÃO LOCAL DE OBRA - TIPO 6	MES	3,00	1.291,40	1.638,14														
SERVIÇOS PRELIMINARES													R\$ 1.458,45	6,00	0,00	6,00	0,00	100,00%	R\$ 1.458,45	R\$ 1.458,45
2.1	C1937	PLACAS PADRÃO DE OBRA	M2	6,00	147,06	186,55														
2.2	C4919	LIMPEZA MECANIZADA DE TERREIRO COM REMOÇÃO DE CÂMADA VEGETAL, UTILIZANDO TRATOR DE ESTERBAS	M2	616,64	0,18	0,23														
2.3	C2873	LOCALIZAÇÃO DA OBRA COM AUXÍLIO TOPOGRÁFICO (ÁREA ATÉ 5000 M2)	M2	616,64	0,25	0,32														
MOVIMENTO DE TERRA													R\$ 3.317,49	14,85	0,00	14,85	0,00	79,60%	R\$ 2.625,85	R\$ 2.625,85
3.1	93358	ESCAVAÇÃO MANUAL DE VALA COM PROFUNDIDADE MENOR OU IGUAL A 1,20 M. AF. 02/2021	M3	1445	64,68	82,05														
3.2	93382	REATERRO MANUAL DE VALAS COM COMPACTAÇÃO MECANIZADA AF. 04/2016	M3	3171	25,16	31,92														
3.3	C0928	ORTEGAMENTO DE TERREIRO COM PREENHEDO S/CONTROLE DE CRIANÇAS	M3	170,65	7,42	9,41														
3.4	C2533	TRANSPORTE DE MATERIAL, EXCETO ROCHA EM CAMINHADA ATÉ 3 KM	M3	8,64	23,30	29,56														
3.5	C3146	COMPACTAÇÃO DEATERROS 100% P.N. ORTEGAMENTO	M3	8,64	3,57	4,53														
3.6	C3209	ESCAVAÇÃO E CARGA DE MATERIAL 2-CAT	M3	8,64	7,32	9,29														
FUNDAÇÕES													R\$ 5.800,93	4,50	0,00	4,50	4,14	52,00%	R\$ 41,81	R\$ 41,81
4.1	C0054	ALVENARIA DE EMBAIXAMENTO DE PEDRA ARGAMASSADA	M3	1114	410,51	520,73														
ESTRUTURA													R\$ 11.577,80	0,00	0,00	0,00	11,14	0,00%	R\$ -	R\$ -
5.1	93204	CINTA DE AMARRAÇÃO DE ALVENARIA MOLDAADA IN LUGO EM CONCRETO AF. 03/2016	M	90380	62,02	78,67														
5.2	92435	MONTAGEM E DESMONTAGEM DE FORMA DE PILARES, RETANGULARES E ESTRUTURAS SIMILARES, PEQUENOS PLASTIFICADA, 1,2/UTILIZAÇÕES AF. 09/2020	M2	9,28	44,98	57,06														
5.3	C0216	ARMADURA CA-50A MÉDIA D= 6,3 A 10,0mm	KG	11452	13,71	17,39														
5.4	C0217	ARMADURA CA-60 FINA D=3,40 A 6,40mm	KG	4287	11,99	15,21														
5.5	C0842	CONCRETO P/VIBR. FCK 20 MPa COM ACRESCADO ADQUILIBRO	M3	186	403,38	511,66														
5.6	C1604	LANÇAMENTO E APLICAÇÃO DE CONCRETO S/ ELEVAÇÃO	M3	186	130,94	166,10														
MURETA													R\$ 11.633,41	0,00	0,00	0,00	1,86	0,00%	R\$ -	R\$ -
6.1	C0074	ALVENARIA DE TIPOLO CERÂMICO FURADO (9x19x19)cm C/ARGAMASSA MISTA DE CAL HIDRATADA ESP=20 cm	M2	4640	101,73	129,04														
6.2	C0776	CHAPISCO C/ ARGAMASSA DE CIMENTO E AREIA S/PENEBRA TRACO 1:3 ESP= 5mm P/ BARBEDE	M2	9280	5,99	7,60														
6.3	C3828	REBOCO C/ ARGAMASSA DE CIMENTO E AREIA PENEIRADA TRACO 1:3	M2	9280	41,97	53,24														
MURO													R\$ 103.198,54	0,00	0,00	0,00	92,80	45,00%	R\$ 45.958,05	R\$ 45.958,05
7.1	C1807	MURO COM TORNO DE ALVENARIA E CONCRETO (PLATA-CINTA) REBOCADO, COM PINTURA	M2	239359	268,37	340,43														
7.2	100701	PORTA DE FERRO, DE ABRIR, TIPO GRADE COM CHAPA COM GRANDEZAS AF. 12/2019	M2	440	554,44	703,31														
7.3	C1360	FERRADURA COMPLETA PARA PORTA EXTERNA	UN	1,00	123,88	157,14														
PAVIMENTAÇÃO													R\$ 78.538,81	0,00	0,00	0,00	1,00	0,00%	R\$ -	R\$ -
8.1	C2864	LASTRO DE PÓ DE PEDRA	M3	24,00	87,15	110,55														

Matos & Almeida LTDA - ME
 R. Antonio Gomes de Almeida, 44 - Favela Barrreira pinheiro
 63.475-000 JAGUARIBE - CE

Ferraz de Azevedo Costa
 de Oliveira Junior
 Engenheiro Civil
 CRP: 12.572/2019-9



MATOS & ALMEIDA LTDA.
 CNPJ: 01.816.139/0001-70

Av. de construção nº 638/2024
 SECRETARIA DA INFRAESTRUTURA,
 TRANSPORTES E URBANISMO
 QNO: 39.017.55043/70

PREFETURA MUNICIPAL DE JAGUARIBE
 RECURSO SECRETARIA MUNICIPAL DE
 EDUCAÇÃO

CONTRATADA: MATOS & ALMEIDA LTDA
 CNPJ: 01.816.139/0001-71

PERÍODO DOS SERVIÇOS:
 28/12/2023 a 12/01/2024
 DATA DE EMISSÃO:
 sexta-feira, 12 de Janeiro de 2024

CONTRATO: 20.03.03/2023
 VALORES (R\$)

Item	Descrição	Quantidade	Valor Unit.	Valor Total	Valor Unit. (R\$)	Valor Total (R\$)	Valor Unit. (R\$)	Valor Total (R\$)
8.2	C1943 POLIMENTO EM PISO INDUSTRIAL	M2	480,00	50,89	64,55	480,00	0,00%	480,00
8.3	C1400 FORMA DE TABULAS DE 1" DE 3A P/R/UNDA/QUESUL-TIL-5X	M2	7,36	64,27	81,53	7,36	0,00%	7,36
8.4	C4071 AMARRADIA EM TELA SOLDAVEL Q-92	M2	576,00	9,52	12,08	576,00	0,00%	576,00
8.5	C0842 CONCRETO P/VIBR. FCK 20 MPa COM AGRÉGADO	M3	38,40	403,38	511,69	38,40	0,00%	38,40
8.6	C1604 LANÇAMENTO E ALCIVADA DE CONCRETO S/ ELEVAÇÃO	M3	38,40	130,94	166,10	38,40	0,00%	38,40
8.7	11316 JUNTA PLÁSTICA T-27MM PARA PISOS	M	640,00	1,34	1,70	640,00	0,00%	640,00
8.8	91282 CORTADORA DE PISO COM MOTOR 4 TEMPOS A GASOLINA, POTÊNCIA DE 13 HP, COM DISCO DE CORTE DIAMETRADO SIGMENTADO PARA CONCRETO, DIÂMETRO DE 350 MM, FURO DE 1" (14 X 17) - MATERIAS NA OPERAÇÃO	H	30,00	7,00	8,88	30,00	0,00%	30,00
8.9	C4819 PISO INTERTRAVADO TIVO TIPO LUNGO (20X10X9CM 33MPa COM CINZA - COMPACTAÇÃO MECANIZADA	M2	118,07	46,47	58,95	118,07	0,00%	118,07
8.10	C0965 BANQUETA/ MEIO FIO DE CONCRETO MOLDADO NO LOCAL	M	103,20	23,08	29,28	103,20	0,00%	103,20
9	ALAMBADO					99.342,83		
9.1	C4872 PORTA COM PERFIL EM TUBO DE AÇO GALVANIZADO DE 2" (1X2,5)mm INCL. FILARES DE SUSTENTAÇÃO	UN	2,00	1.650,79	2.094,03	2,00	0,00%	2,00
9.2	C0035 ALAMBADO C/ TUBO DE AÇO GALVANIZADO 2" INCLUSIVE PINTURA	M2	269,40	278,45	351,21	269,40	0,00%	269,40
10	PINTURA					5.005,93		
10.1	C1614 LATEX DUA DEMÃO EM PAREDES EXTERNAS S/ MASSA	M2	92,80	20,18	25,60	92,80	0,00%	92,80
10.2	102504 PINTURA DE DEMARCAÇÃO DE QUADRA POLIESPORTIVA COM TINTA ACRILICA E 5 CM, APLICAÇÃO MANUAL	M	271,16	7,65	9,70	271,16	0,00%	271,16
11	INSTALAÇÕES ELÉTRICAS					27.432,40		
11.1	C4806 REFLETOR EM LED, CORPO EM ALUMÍNIO, POTÊNCIA MÍNIMA 40W	UN	8,00	742,89	942,36	8,00	0,00%	8,00
11.2	C3930 POSTE DE CONCRETO CILÍNDRIC, RESISTÊNCIA NOMINAL 2000KG, H= 8,00M, PESO APROXIMADO 570 KG	UN	4,00	861,65	1.093,00	4,00	0,00%	4,00
11.3	C4765 ATERRAMENTO COMPLETO C/ HASTE COPRINELD 5/8" X 2,40M	UN	4,00	249,55	316,55	4,00	0,00%	4,00
11.4	C2072 QUADRO DE DISTRIBUIÇÃO DE LUZ SOBRENOR ATÉ 12 DIVISÕES 25X31,5X135mm C/ BARRAMENTO	UN	1,00	262,23	332,64	1,00	0,00%	1,00
11.5	C1899 DISJUNTOR MONOPOLAR EM QUADRO DE DISTRIBUIÇÃO 40A	UN	1,00	26,41	33,50	1,00	0,00%	1,00
11.6	C1095 DISJUNTOR MONOPOLAR EM QUADRO DE DISTRIBUIÇÃO 20A	UN	4,00	20,16	25,57	4,00	0,00%	4,00
11.7	C1093 DISJUNTOR MONOPOLAR EM QUADRO DE DISTRIBUIÇÃO 10A	UN	1,00	20,16	25,57	1,00	0,00%	1,00
11.8	C1196 ELÉTRICODUTO PVC ROSC. INCL. CONEXÕES D= 25mm (3/4")	M	61,76	14,68	18,62	61,76	0,00%	61,76
11.9	C1197 ELÉTRICODUTO PVC ROSC. INCL. CONEXÕES D= 32mm (1")	M	63,08	22,23	28,20	63,08	0,00%	63,08
11.10	C1199 ELÉTRICODUTO PVC ROSC. INCL. CONEXÕES D= 50mm (2")	M	9,44	30,42	38,59	9,44	0,00%	9,44
11.11	91855 ELÉTRICODUTO FLEXÍVEL CORRUGADO REFORÇADO PVC, DN 25 MM (3/4"), PARA CIRCUITOS TERMINAIS, INSTALADO EM PAREDE - FORNECIMENTO E INSTALAÇÃO	M	11,66	9,65	12,24	11,66	0,00%	11,66
11.12	C0534 CABO ISOLADO PVC 750V 4MM2	M	516,00	7,23	9,17	516,00	0,00%	516,00
11.13	C0540 CABO ISOLADO PVC 750V 2,5MM2	M	78,60	5,95	7,55	78,60	0,00%	78,60
11.14	C3504 CALÇA ALVENARIA / REBORDO / C/ TAMPA CONCRETO S/ FIM DO DI=30X30X50 CM	UN	7,00	152,54	193,50	7,00	0,00%	7,00

Antonio Leão Neto
 CPF: 01.816.139/0001-70

MATOS & ALMEIDA LTDA
 Rua: ...
 CEP: 53.475-000 JAGUARIBE - CE
 Fone: 011 816 139/0001 - 70

Fernando Junior
 Diretor Geral
 CPF: 20.587.836-9

RECIBO DE PAGAMENTO
 Nº: 001/2024
 Valor: R\$ 101.000,00

BOLETIM DE MEDIÇÃO											VALORES (R\$)									
	PREFEITURA MUNICIPAL DE JAGUARIBE				MEDIÇÃO Nº 01			CONTRATO: 20.03.03/2023		R\$	793.411,14									
	SECRETARIA DA INFRAESTRUTURA, TRANSPORTES E URBANISMO		RECURSO SECRETARIA MUNICIPAL DE EDUCAÇÃO		PERÍODO DOS SERVIÇOS:			ADITIVO:		R\$	-									
	ART. OBRA SERV/Incid nº CE20231336958 Avará de construção nº 638/2024 CNO: 90.017.55043/70				DATA DE EMISSÃO:			VALOR TOTAL SERV.		R\$	793.411,14									
OBRA: À CONTRATAÇÃO DE EMPRESA PARA CONSTRUÇÃO DE QUADRAS POLIESPORTIVAS NAS LOCALIDADES DE TIJUA GRANDE E CATOLÉ, JUNTO A SECRETARIA EDUCAÇÃO E CULTURA DO MUNICÍPIO DE JAGUARIBE-CE				CONTRATADA: MATOS & ALMEIDA LTDA CNPJ: 01.816.139/0001-71			26/12/2023 a 12/01/2024		VALOR DA MEDIÇÃO		R\$	113.859,44								
							sexta-feira, 12 de janeiro de 2024		MEDIÇÃO ACUMULADA:		R\$	113.859,44								
									SALDO:		R\$	679.552,70								
11.15	C2040	QUADRO P/ MEDIÇÃO EM PÓSTE DE CONCRETO	UN	1,00	1.312,80	1.665,29	1.665,29	0,00	0,00	0,00	0,00	0,00	R\$	-	R\$	-	R\$	-		
11.16	C1803	MURETA C/ TIJOLO MACIÇO, REBOCADA, INCL. FUND. AÇORES	M2	1,80	327,05	414,06	746,75	0,00	0,00	0,00	1,80	0,00%	R\$	-	R\$	-	R\$	-		
11.17	C4967	PÓSTE DE CONCRETO DUPLO T, ASSISTÊNCIA NOMINAL 200KG, H=8,00M, PESO APROXIMADO 400KG	UN	1,00	714,24	906,01	906,01	0,00	0,00	0,00	1,00	0,00%	R\$	-	R\$	-	R\$	-		
11.18	C1496	INTERUPTOR LIMA TIJOLA SIMPLES E TOMADA UNIVERSAL 10A 250V	UN	1,00	29,49	37,41	37,41	0,00	0,00	0,00	1,00	0,00%	R\$	-	R\$	-	R\$	-		
11.19	C1494	INTERUPTOR LIMA TIJOLA SIMPLES 10A 250V	UN	2,00	15,03	19,07	38,14	0,00	0,00	0,00	2,00	0,00%	R\$	-	R\$	-	R\$	-		
11.20	91936	CAIXA OCTOGONAL 4" X 4", PVC, INSTALADA EM LAJE-FORNECIMENTO E INSTALAÇÃO AF 12/2015	UN	3,00	10,26	13,01	39,03	0,00	0,00	0,00	3,00	0,00%	R\$	-	R\$	-	R\$	-		
11.21	16432	CAIXA DE EMBUTIR PVC - 4X2 RETANGULAR	UN	2,00	1,70	2,16	6,48	0,00	0,00	0,00	2,00	0,00%	R\$	-	R\$	-	R\$	-		
11.22	18815	CABO DE ALUMÍNIO ISOLADO XLPE 06/1KV 104MM2	M	162,00	1,52	1,93	196,86	0,00	0,00	0,00	162,00	0,00%	R\$	-	R\$	-	R\$	-		
12 BANHEIROS							R\$ 39.893,99						0,00%	R\$	-	R\$	-	R\$	-	
12.1 SERVIÇOS PRELIMINARES							70,28							0,00%	R\$	-	R\$	-	R\$	-
12.1.1	C1630	LOCAÇÃO DA OBRA - EXECUÇÃO DE GARANTO	M2	9,37	5,91	7,50	70,28	0,00	0,00	0,00	9,37	0,00%	R\$	-	R\$	-	R\$	-		
12.2 MOVIMENTO DE TERRA							501,41							0,00%	R\$	-	R\$	-	R\$	-
12.2.1	93358	ESCAVAÇÃO MANUAL DE VALA COM PROFUNDIDADE MENOR OU IGUAL A 1,20 M. AF 02/2021	M3	2,44	64,68	82,05	201,84	0,00	0,00	0,00	2,44	0,00%	R\$	-	R\$	-	R\$	-		
12.2.2	93382	REATERRO MANUAL DE VALAS COM COMPACTAÇÃO MECANIZADA AF 04/2016	M3	0,69	25,16	31,92	22,02	0,00	0,00	0,00	0,69	0,00%	R\$	-	R\$	-	R\$	-		
12.2.3	C0330	ATERRO C/COMPACTAÇÃO MANUAL S/CONTROLE MAT. C/AQUISIÇÃO	M3	2,43	90,69	115,04	279,55	0,00	0,00	0,00	2,43	0,00%	R\$	-	R\$	-	R\$	-		
12.3 FUNDACIONES E ESTRUTURA							8.184,54							0,00%	R\$	-	R\$	-	R\$	-
12.3.1	96617	LASTRO DE CONCRETO MAGRO, APLICADO EM BLOCOS DE CONCOAMENTO OU SAPATAS, ESPESURA DE 3 CM. AF 08/2017	M2	0,64	17,80	22,58	14,45	0,00	0,00	0,00	0,64	0,00%	R\$	-	R\$	-	R\$	-		
12.3.2	C0216	ARMADURA CA-50A MÉDIA D=6,3 A 10,0mm	KG	101,17	13,71	17,39	1.759,35	0,00	0,00	0,00	101,17	0,00%	R\$	-	R\$	-	R\$	-		
12.3.3	C0217	ARMADURA CA-60 FINA D=3,40 A 6,40mm	KG	31,77	11,99	15,21	483,22	0,00	0,00	0,00	31,77	0,00%	R\$	-	R\$	-	R\$	-		
12.3.4	C0842	CONCRETO P/VIBR, FCX 20 MPa COM AGREGADO ADQUIRIDO	M3	1,93	403,38	511,69	987,56	0,00	0,00	0,00	1,93	0,00%	R\$	-	R\$	-	R\$	-		
12.3.5	C1604	LANÇAMENTO E APLICAÇÃO DE CONCRETO S/ ELEVACÃO	M3	0,84	130,94	166,10	139,52	0,00	0,00	0,00	0,84	0,00%	R\$	-	R\$	-	R\$	-		
12.3.6	C1603	LANÇAMENTO E APLICAÇÃO DE CONCRETO C/ ELEVACÃO	M3	1,09	221,65	281,16	206,16	0,00	0,00	0,00	1,09	0,00%	R\$	-	R\$	-	R\$	-		
12.3.7	C3991	FORMA PLANA CHAPA COMPENSADA PLASTIFICADA, ESP=18mm ÚTIL SX	M2	24,93	96,49	122,40	3.039,19	0,00	0,00	0,00	24,93	0,00%	R\$	-	R\$	-	R\$	-		
12.3.8	C4451	LAJE PRÉ-FABRICADA TRELIÇA P/ PISO - VÃO DE 1,81 A 2,80 m	M2	9,37	122,40	155,26	1.454,79	0,00	0,00	0,00	9,37	0,00%	R\$	-	R\$	-	R\$	-		
12.4 SISTEMA DE VEDAÇÃO VERTICAL							4.076,72							0,00%	R\$	-	R\$	-	R\$	-
12.4.1	C0073	ALVENARIA DE TIJOLO CERÂMICO FURADO (9x19x19)cm C/ARGAMASSA MISTA DE CAL HIDRATADA ESP=10cm (1:2:8)	M2	44,71	58,07	73,66	3.293,34	0,00	0,00	0,00	44,71	0,00%	R\$	-	R\$	-	R\$	-		
12.4.2	C4592	ALVENARIA DE EMBASAMENTO EM TIJOLO CERÂMICO FURADO C/ ARGAMASSA CIMENTO E AREIA 1:4	M3	1,04	593,81	753,25	783,38	0,00	0,00	0,00	1,04	0,00%	R\$	-	R\$	-	R\$	-		
12.5 REVESTIMENTOS INTERNOS E EXTERNOS							7.944,13							0,00%	R\$	-	R\$	-	R\$	-
12.5.1	C4445	CERÂMICA ESMALTADA RETIFICADA C/ ARG. PRÉ-FABRICADA ACIMA DE 30x30cm (900cm²) - PEI-5/PEI-4 - P/PAREDE	M2	17,60	87,55	111,04	1.954,66	0,00	0,00	0,00	17,60	0,00%	R\$	-	R\$	-	R\$	-		
12.5.2	C1427	REJUNTAMENTO C/ ARG. PRÉ-FABRICADA, JUNTA ENTRE 2mm E 6mm EM CERÂMICA ACIMA DE 30x30 cm (900 cm²) E PORCELANATOS (PAREDE/PISO)	M2	17,60	8,53	10,82	149,43	0,00	0,00	0,00	17,60	0,00%	R\$	-	R\$	-	R\$	-		
12.5.3	C0778	CHAPISCO C/ ARGAMASSA DE CIMENTO E AREIA S/ PENEIRAR TRAÇO 1:3 ESP=5 mm P/ TETO	M2	7,59	11,27	14,93	113,32	0,00	0,00	0,00	7,59	0,00%	R\$	-	R\$	-	R\$	-		
12.5.4	C2034	REBOCO C/ ARGAMASSA MISTA DE CIMENTO, CAL HIDRATADA E AREIA S/ PENEIRAR, TRAÇO 1:2:8, ESP=20 mm P/ TETO	M2	7,59	35,16	44,60	338,51	0,00	0,00	0,00	7,59	0,00%	R\$	-	R\$	-	R\$	-		
12.5.5	C0776	CHAPISCO C/ ARGAMASSA DE CIMENTO E AREIA S/ PENEIRAR TRAÇO 1:3 ESP=5 mm P/ PAREDE	M2	89,42	5,99	7,60	679,59	0,00	0,00	0,00	89,42	0,00%	R\$	-	R\$	-	R\$	-		

 R. Antonio Gomes da Silva, 342, Jd. Boa Ventura, Jaguaribe - CE
 63.475-000, JAGUARIBE - CE

Matos & Almeida LTDA ME
 R. Antonio Gomes da Silva, 342, Jd. Boa Ventura, Jaguaribe - CE
 63.475-000, JAGUARIBE - CE

Eng.º Civil
 Engenharia Civil
 CRM: 12.345/67

Eng.º Civil
 Engenharia Civil
 CRM: 12.345/67

ART. OBRA SERV./ÍNDICE Nº	DESCRIÇÃO	QUANTIDADE	VALOR UNITÁRIO (R\$)	VALOR TOTAL (R\$)	VALOR UNITÁRIO (R\$)	VALOR TOTAL (R\$)	VALOR UNITÁRIO (R\$)	VALOR TOTAL (R\$)	VALOR UNITÁRIO (R\$)	VALOR TOTAL (R\$)
12.5.6	C3028	REBOCO C/ ARGAMASSA DE CIMENTO E AREIA	71,82	41,97	53,24	0,00	0,00	71,82	0,00%	71,82
12.5.7	C3023	EMBOCO C/ ARGAMASSA DE CIMENTO E AREIA	17,60	37,80	47,95	0,00	0,00	17,60	0,00%	17,60
12.6.1	C1607	LASTRO DE CONCRETO INTERMEDIARIZADO E-6CM	7,59	45,56	57,29	0,00	0,00	7,59	0,00%	7,59
12.6.2	C2179	REGULARIZAÇÃO DE BASE C/ ARGAMASSA CIMENTO E AREIA/S/DEBENAR, TRACO 1:4 - ESP. 3cm	7,59	21,65	27,46	0,00	0,00	7,59	0,00%	7,59
12.6.3	C3001	CERÂMICA ESMALTADA REPLICADA C/ ARG. PRÉ-FABRICADA ACIMA DE 30x30 cm (900 cm²) - PE/5/PRI-4	7,59	83,32	105,69	0,00	0,00	7,59	0,00%	7,59
12.6.4	C1427	P/PISSO REJÓINTAMENTO C/ARG. PRÉ-FABRICADA, UNIDA ENTRE ZONAS DE CIMENTAÇÃO (C/ARG. PRÉ-FABRICADO) 20x20x0,3cm (900 cm²)	7,59	8,53	10,82	0,00	0,00	7,59	0,00%	7,59
12.6.5	C4819	PISSO INTERTRAVADO TIPO TETRAQUILADO (20x10x0,3cm) 35MMA, COR CINZA - COMPACTAÇÃO MECANIZADA	4,83	44,47	58,95	0,00	0,00	4,83	0,00%	4,83
12.7		SISTEMA DE COBERTURA			1.904,98					
12.7.1	C0802	COBERTURA C/TELHA ONDULADA DE FIBRO-CIMENTO E-6mm (C/MADEIRAMENTO)	7,04	112,98	149,66	0,00	0,00	7,04	0,00%	7,04
12.7.2	C0773	CHAFIM PRÉ-MOLDADO DE CONCRETO	2,51	108,15	137,19	0,00	0,00	2,51	0,00%	2,51
12.7.3	C2249	RUIFO DE CHAPA GALVANIZADA 26 DESENVOLVIMENTO 33cm	7,54	33,04	41,91	0,00	0,00	7,54	0,00%	7,54
12.7.4	C0662	CALHA DE FIBROGLASS ESP. = 2mm DESENVOLVIMENTO 30cm	4,14	36,37	46,14	0,00	0,00	4,14	0,00%	4,14
12.8		ESQUADRIAS			2.431,55					
12.8.1	100701	PORTA DE FERRO, DE ABRIR, TIPO GRADE COM CHAPA, COM GLARIÇOS, AF. 12/2019	2,94	554,44	703,31	0,00	0,00	2,94	0,00%	2,94
12.8.2	C1361	FECURADURA COM PLATA PARA PORTA INTERNA	2,00	117,57	149,14	0,00	0,00	2,00	0,00%	2,00
12.8.3	C0804	COBROGO ANTI-CHUVA (50x40)cm C/ARG. CIMENTO E AREIA TRACO 1:3	0,64	80,73	102,41	0,00	0,00	0,64	0,00%	0,64
12.9		PINTURAS E ACABAMENTOS			1.512,96					
12.9.1	88488	APLICAÇÃO MANUAL DE PINTURA COM TINTA LÁTEX ACRILICA EM TETO, DIÁMETROS AF. 05/2014	7,59	13,78	17,48	0,00	0,00	7,59	0,00%	7,59
12.9.2	88489	APLICAÇÃO MANUAL DE PINTURA COM TINTA LÁTEX ACRILICA EM PAREDES, TUBOS DEBENAS AF. 05/2014	71,82	12,15	15,41	0,00	0,00	71,82	0,00%	71,82
12.9.3	C1279	ESMALTE DIAS DEBENAS EM ESQUADRIAS DE FERRO	5,88	36,67	46,52	0,00	0,00	5,88	0,00%	5,88
12.10		INSTALAÇÕES HIDROSSANITÁRIAS			10.347,54					
12.10.1		INSTALAÇÕES HIDROSSANITÁRIAS			503,49					
12.10.1.1	C2615	TUBO PVC SOLID. MARRON D= 20mm (1/2")	1,62	3,98	6,82	0,00	0,00	1,62	0,00%	1,62
12.10.1.2	C2616	TUBO PVC SOLID. MARRON D= 25mm (3/4")	15,80	7,28	9,23	0,00	0,00	15,80	0,00%	15,80
12.10.1.3	C2617	TUBO PVC SOLID. MARRON D= 32mm (1")	0,64	11,31	14,35	0,00	0,00	0,64	0,00%	0,64
12.10.1.4	C2618	TUBO PVC SOLID. MARRON D= 40mm (1 1/4")	0,66	16,93	21,35	0,00	0,00	0,66	0,00%	0,66
12.10.1.5	94703	ADAPTADOR COM FLANGE E ANEL, DE VEDAÇÃO, PVC, SOLDAVEL, DN 25 MM X 3/4", INSTALADO EM RESERVAÇÃO DE ÁGUA DE EDEFICAÇÃO QUE POSSUA RESERVATÓRIO DE FIBRA/FIBROCEMENTO FORNECIMENTO E INSTALAÇÃO AF. 06/2016	1,00	20,37	25,84	0,00	0,00	1,00	0,00%	1,00
12.10.1.6	94704	ADAPTADOR COM FLANGE E ANEL, DE VEDAÇÃO, PVC, SOLDAVEL, DN 32 MM X 1", INSTALADO EM RESERVAÇÃO DE ÁGUA DE EDEFICAÇÃO QUE POSSUA RESERVATÓRIO DE FIBRA/FIBROCEMENTO FORNECIMENTO E INSTALAÇÃO AF. 06/2016	1,00	27,24	34,55	0,00	0,00	1,00	0,00%	1,00
12.10.1.7	C2158	REGISTRO DE CAVETA BRUTO D= 25mm (1")	2,00	55,09	69,88	0,00	0,00	2,00	0,00%	2,00
12.10.1.8	103041	REGISTRO DE ESFERA, PVC, ROSCÁVEL, COM BOROILETA, 1/2" - FORNECIMENTO E INSTALAÇÃO, AF. 08/2021	1,00	19,98	25,34	0,00	0,00	1,00	0,00%	1,00
12.10.1.9	103947	BIGIDA DE REDUÇÃO, CURTA, PVC, SOLDAVEL, DN 25 X 20 MM, INSTALADO EM RAMAL OU SUB-RAMAL, DE ÁGUA, FORNECIMENTO E INSTALAÇÃO AF. 06/2022	1,00	5,09	6,46	0,00	0,00	1,00	0,00%	1,00

Matos & Almeida Ltda. ME
R. Antônio Gomes dos Santos, 74 - Bairro Barreira, Parnaíba
CEP: 63.475-000 JAGUARIBE - CE

Matos & Almeida Ltda. ME
R. Antônio Gomes dos Santos, 74 - Bairro Barreira, Parnaíba
CEP: 63.475-000 JAGUARIBE - CE

Matos & Almeida Ltda. ME
R. Antônio Gomes dos Santos, 74 - Bairro Barreira, Parnaíba
CEP: 63.475-000 JAGUARIBE - CE

Matos & Almeida Ltda. ME
R. Antônio Gomes dos Santos, 74 - Bairro Barreira, Parnaíba
CEP: 63.475-000 JAGUARIBE - CE

BOLETIM DE MEDIÇÃO										VALORES (R\$)					
 MATOS & ALMEIDA LTDA. CNPJ: 01.816.139/0001-70.		PREFEITURA MUNICIPAL DE JAGUARIBE				MEDIÇÃO Nº 01				CONTRATO: 20.03.03/2023	R\$	793.411,14			
		SECRETARIA DA INFRAESTRUTURA, TRANSPORTES E URBANISMO		RECURSO SECRETARIA MUNICIPAL DE EDUCAÇÃO		PERÍODO DOS SERVIÇOS: 26/12/2023 a 12/01/2024				ADITIVO:	R\$	-			
ART OBRA SERV/ Inicial nº CE2023136958		Avara de construção nº 638/2024		CND: 90.017.55043/70		DATA DE EMISSÃO: sexta-feira, 12 de Janeiro de 2024				VALOR TOTAL SERV.	R\$	793.411,14			
OBRA: A CONTRATAÇÃO DE EMPRESA PARA CONSTRUÇÃO DE QUADRAS POLIESPORTIVAS NAS LOCALIDADES DE ILHA GRANDE E CATOLÉ, JUNTO A SECRETARIA EDUCAÇÃO E CULTURA DO MUNICÍPIO DE JAGUARIBE-CE		CONTRATADA: MATOS & ALMEIDA LTDA		CNPJ: 01.816.139/0001-71		MEDIÇÃO ACUMULADA:				R\$	113.858,44				
						SALDO:				R\$	679.552,70				
12.10.2.13	89825	TE, PVC, SERIE NORMAL, ESGOTO PREDIAL, DN 50 X 50 MM, JUNTA ELÁSTICA, FORNECIDO E INSTALADO EM PRUMADA DE ESGOTO SANITÁRIO OU VENTILAÇÃO. AF. 09/2022	UN	2,00	18,27	23,18	46,36	0,00	0,00	0,00	2,00	0,00%	R\$	R\$	R\$

Recebido em 12/01/2024
 - Caixa Juntos
 - Caixa Juntos
 - Caixa Juntos
 - Caixa Juntos

ESCRITÓRIO DE ENGENHARIA DE BARROSO
 Srtm. Eng. Civil
 R. Antônio Gomes da Silva, 342 - Edson Barrera Paulino
 63.475-000 JAGUARIBE - CE
 CNPJ: 01.816.139/0001-70

 Ramonildo Ferreira Lima
 ENG. CIVIL RPP 061237452-1
 CREA-CE 51725

 Matos & Almeida LTDA - ME
 R. Antonio Gomes da Silva, 342 - Edson Barrera Paulino
 63.475-000 JAGUARIBE - CE
 Cnpj 01 816 139/0001 - 70

BOLETIM DE MEDIÇÃO													VALORES (R\$)					
		PREFEITURA MUNICIPAL DE JAGUARIBE						MEDIÇÃO Nº 01				CONTRATO: 20.03/2023	R\$	793.411,14				
		SECRETARIA DA INFRAESTRUTURA, TRANSPORTES E URBANISMO			RECURSO SECRETARIA MUNICIPAL DE EDUCAÇÃO			PERÍODO DOS SERVIÇOS: 26/12/2023 a 12/01/2024				ADITIVO:	R\$	-				
ART. OBRA SERV/ Inicial nº CE2023136698 Avará de construção nº 638/2024 CNO: 90.017.55043/70										DATA DE EMISSÃO: sexta-feira, 12 de janeiro de 2024		VALOR TOTAL SERV.	R\$	793.411,14				
OBRA: A CONTRATAÇÃO DE EMPRESA PARA CONSTRUÇÃO DE QUADRAS POLIESPORTIVAS NAS LOCALIDADES DE ILHA GRANDE E CATOLÉ, JUNTO A SECRETARIA EDUCAÇÃO E CULTURA DO MUNICÍPIO DE JAGUARIBE-CE										CONTRATADA: MATOS & ALMEIDA LTDA CNPJ: 01.816.139/0001-71		VALOR DA MEDIÇÃO	R\$	113.858,44				
												MEDIÇÃO ACUMULADA:	R\$	113.858,44				
												SALDO:	R\$	679.552,70				
12.10.2.14	89796	TE. PVC, SERIE NORMAL, ESCOTO PREDIAL, DN 100 X 100 MM, JUNTA ELÁSTICA, FORNECIDO E INSTALADO EM RAMAL DE DESCARGA OU RAMAL DE ESCOTO SANITÁRIO. AF: 08/2022	UN	1,00	43,74	55,40	55,40	0,00	0,00	0,00	1,00	0,00%	R\$	-	R\$	-	R\$	-
12.10.2.15	C2832	FOSSA SÉPTICA E SIMIDOURO EM ALVENARIA	UN	1,00	3.999,02	5.072,76	5.072,76	0,00	0,00	0,00	1,00	0,00%	R\$	-	R\$	-	R\$	-
12.10.3 LOUÇAS, METAS E ACESSÓRIOS						3.404,14						0,00%	R\$	-	R\$	-	R\$	-
12.10.3.1	102605	CAIXA D'ÁGUA EM POLIETILENO, 500 LITROS - FORNECIDO E INSTALAÇÃO AF: 06/2021	UN	1,00	276,61	350,88	350,88	0,00	0,00	0,00	1,00	0,00%	R\$	-	R\$	-	R\$	-
12.10.3.2	C0348	BANCA DE LOUÇA BRANCA C/CAIXA ACOPLADA	UN	2,00	719,92	913,22	1.826,44	0,00	0,00	0,00	2,00	0,00%	R\$	-	R\$	-	R\$	-
12.10.3.3	100849	ASSENTO SANITÁRIO CONVENCIONAL - FORNECIDO E INSTALAÇÃO AF: 01/2020	UN	2,00	43,55	55,24	110,48	0,00	0,00	0,00	2,00	0,00%	R\$	-	R\$	-	R\$	-
12.10.3.4	C1619	LAVATÓRIO DE LOUÇA BRANCA S/COLUNA C/TORNEIRA E ACESSÓRIOS	UN	2,00	440,02	558,17	1.116,34	0,00	0,00	0,00	2,00	0,00%	R\$	-	R\$	-	R\$	-
12.11 SERVIÇOS FINAIS						101,79						0,00%	R\$	-	R\$	-	R\$	-
12.11.1	C1628	LIMPEZA GERAL	M2	7,59	10,57	13,91	101,79	0,00	0,00	0,00	7,59	0,00%	R\$	-	R\$	-	R\$	-
13 DIVERSOS						10.859,64						0,00%	R\$	-	R\$	-	R\$	-
13.1	C1349	CONJUNTO PARA FUTSAL COM TRAVES OFICIAIS DE 3,00 X 2,00 M EM TUBO DE AÇO GALVANIZADO 3" COM REQUADRO EM TUBO DE 1". PINTURA EM PRIMER COM TINTA ESMALTE SINTÉTICO E REDES	CI	1,00	3.404,77	4.318,95	4.318,95	0,00	0,00	0,00	1,00	0,00%	R\$	-	R\$	-	R\$	-
13.2	C1353	CONJUNTO PARA QUADRA DE VOLEI OFICIAL COM POSTES EM TUBO DE AÇO GALVANIZADO 3", H = 255" CM. PINTURA EM TINTA ESMALTE SINTÉTICO, REDE DE NYLON COM 2 MM, MALHA 10 X 10 CM E ANTENAS OFICIAIS	CI	1,00	2.067,00	2.621,99	2.621,99	0,00	0,00	0,00	1,00	0,00%	R\$	-	R\$	-	R\$	-
13.3	C1347	CONJUNTO PARA BASQUETE COM TABELAS EM COMPENSADO NAVAL, MODELO OFICIAL, 1,05X1,80M, ESP. 10MM, COMPLETO, INCLUSIVE ESTRUTURA EM TUBOS DE AÇO GALVANIZADO DE 4" E DE 1", ACABAMENTO EM MASSA PLÁSTICA, PRIMER E TINTA ESMALTE SINTÉTICO, COM REFORÇO TIPO MÃO FRANCESA, AVANÇO LIVRE DE 2,30M	CI	1,00	3.089,24	3.918,70	3.918,70	0,00	0,00	0,00	1,00	0,00%	R\$	-	R\$	-	R\$	-
14 SERVIÇOS FINAIS						601,60						0,00%	R\$	-	R\$	-	R\$	-
14.1	C1447	LIMPEZA DE PISO EM ÁREA URBANIZADA	M2	616,64	1,13	1,43	601,60	0,00	0,00	0,00	616,64	0,00%	R\$	-	R\$	-	R\$	-
CONSTRUÇÃO DA QUADRA POLIESPORTIVA COM BANHEIRO - SÍTIO CATOLÉ						R\$ 390.548,41						33,00%	R\$ 62.177,95	R\$ -	R\$ 62.177,95			
1 ADMINISTRAÇÃO LOCAL DE OBRA						4.914,42						100,00%	R\$ 1.638,14	R\$ -	R\$ 1.638,14			
1.1	PMJ-0002	ADMINISTRAÇÃO LOCAL DE OBRA - TIPO 6	MES	3,00	1.291,40	1.628,14	4.914,42	1,00	0,00	1,00	2,00	33,00%	R\$	1.638,14	R\$	-	R\$	1.638,14
2 SERVIÇOS PRELIMINARES						1.458,45						100,00%	R\$ 1.458,45	R\$ -	R\$ 1.458,45			
2.1	C1937	PLACAS PADRÃO DE OBRA	M2	6,00	147,04	186,55	1.119,30	6,00	0,00	6,00	0,00	100,00%	R\$	1.119,30	R\$	-	R\$	1.119,30
2.2	C4919	LIMPEZA MECANIZADA DE TERRENO COM REMOÇÃO DE CAMADA VEGETAL, UTILIZANDO TRATOR DE ESTERIAS	M2	616,64	0,18	0,23	141,83	616,64	0,00	616,64	0,00	100,00%	R\$	141,83	R\$	-	R\$	141,83
2.3	C2873	LOCAÇÃO DA OBRA COM AUXÍLIO TOPOGRÁFICO (ÁREA ATÉ 5000 M2)	M2	616,64	0,25	0,32	197,32	616,64	0,00	616,64	0,00	100,00%	R\$	197,32	R\$	-	R\$	197,32
3 MOVIMENTO DE TERRA						4.049,70						72,00%	R\$ 2.910,41	R\$ -	R\$ 2.910,41			
3.1	93358	ESCAVAÇÃO MANUAL DE VALA COM PROFUNDIDADE MENOR OU IGUAL A 1,30 M. AF: 02/2021	M3	14,85	64,68	92,05	1.218,44	14,85	0,00	14,85	0,00	100,00%	R\$	1.218,44	R\$	-	R\$	1.218,44
3.2	93382	REATERRO MANUAL DE VALAS COM COMPACTAÇÃO MECANIZADA AF: 04/2016	M3	3,71	25,16	31,92	118,42	2,60	0,00	2,60	1,11	70,00%	R\$	82,99	R\$	-	R\$	82,99
3.3	C0928	CORTE E ATERRO COMPENSADO S/CONTROLE DO GRÁU DE COMPACTAÇÃO	M3	133,72	7,42	9,41	1.258,31	94,00	0,00	94,00	39,72	70,00%	R\$	884,54	R\$	-	R\$	884,54
3.4	C2533	TRANSPORTE DE MATERIAL, EXCETO ROCHA EM CAMINHÃO ATÉ 5 KM	M3	33,53	23,30	29,56	991,15	16,70	0,00	16,70	16,83	50,00%	R\$	493,65	R\$	-	R\$	493,65
3.5	C3146	COMPACTAÇÃO DE ATERROS 100% PN	M3	33,53	3,57	9,53	151,89	16,70	0,00	16,70	16,83	50,00%	R\$	75,65	R\$	-	R\$	75,65
3.6	C3209	ESCAVAÇÃO E CARGA DE MATERIAL 2-CAT.	M3	33,53	7,21	9,29	311,49	16,70	0,00	16,70	16,83	50,00%	R\$	155,14	R\$	-	R\$	155,14
4 FUNDAÇÕES						5.800,93						0,00%	R\$ -	R\$ -	R\$ -			
4.1	C0054	ALVENARIA DE EMBASAMENTO DE PEDRA ARGAMASSADA	M3	11,14	410,51	520,71	5.800,93	0,00	0,00	0,00	11,14	0,00%	R\$	-	R\$	-	R\$	-

MATOS & ALMEIDA LTDA. ME.

 R. Antonio Gomes da Silva, 142 - Escola Barroco Fátima

 BR 475-000 JAGUARIBE - CE

 CEP: 55200-000

 FONE: (85) 3333-1111

MATOS & ALMEIDA LTDA. ME.

 R. Antonio Gomes da Silva, 142 - Escola Barroco Fátima

 BR 475-000 JAGUARIBE - CE

 CEP: 55200-000

 FONE: (85) 3333-1111

MATOS & ALMEIDA LTDA. ME.

 R. Antonio Gomes da Silva, 142 - Escola Barroco Fátima

 BR 475-000 JAGUARIBE - CE

 CEP: 55200-000

 FONE: (85) 3333-1111

MATOS & ALMEIDA LTDA. ME.

 R. Antonio Gomes da Silva, 142 - Escola Barroco Fátima

 BR 475-000 JAGUARIBE - CE

 CEP: 55200-000

 FONE: (85) 3333-1111



MATOS & ALMEIDA LTDA.
CNPJ: 01.816.139/0001-70

Ata de construção nº 639/2024
SECRETARIA MUNICIPAL DE JAGUARIBE
TRANSPORTES E URBANISMO

SECRETARIA MUNICIPAL DE JAGUARIBE
RECURSO SECRETARIA MUNICIPAL DE EDUCAÇÃO

PERÍODO DOS SERVIÇOS:
26/12/2023 a 12/01/2024
DATA DE EMISSÃO:
serviço: 12 de Janeiro de 2024

CONTRATO: 20.03.01/2023
ADITIVO:
VALOR TOTAL SERV.: R\$ 793.411,14
VALOR DA MEDIÇÃO: R\$ 113.858,44
MEDIÇÃO ACUMULADA: R\$ 113.858,44
SALDOS: R\$ 679.552,70

BOLETIM DE MEDIÇÃO
PREFEITURA MUNICIPAL DE JAGUARIBE

ITEM	DESCRIÇÃO	UNID.	QUANTIDADE	VALOR UNITÁRIO	VALOR TOTAL	VALOR UNITÁRIO	VALOR TOTAL	VALOR UNITÁRIO	VALOR TOTAL	VALOR UNITÁRIO	VALOR TOTAL
5	ESTRUTURA	M	90,80	62,02	7143,24	0,00	0,00	90,80	0,00%	R\$	R\$
5.1	CINTA DE AMARRAÇÃO DE ALVENARIA MOLDAVA IN LOCO EM CONCRETO AF. 03/2016	M	928	44,98	529,52	0,00	0,00	928	0,00%	R\$	R\$
5.2	MONTAGEM E DESMONTAGEM DE FORMA DE PILARES RETANGULARES E ESTRUTURAS SIMILARES, RE-DIRETO SIMPLES, EM CHAPA DE MADEIRA COMPENSADA PLASTIFICADA, 12 UTILIZAÇÕES AF. 09/2020	M2	114,52	13,21	1509,50	0,00	0,00	114,52	0,00%	R\$	R\$
5.3	ARRUMAR CA-504 MEDIA DE 6,3 A 10,0mm	KG	42,82	11,99	652,05	0,00	0,00	42,82	0,00%	R\$	R\$
5.4	ARRUMAR CA-60 FINA DE 3 A 4,0mm	KG	1,86	403,38	951,74	0,00	0,00	1,86	0,00%	R\$	R\$
5.5	CONCRETO P/VIBR., FCK 20 MPa COM ACRESCADO ADQUIRIDO	M3	1,86	130,94	308,95	0,00	0,00	1,86	0,00%	R\$	R\$
5.6	LANÇAMENTO E APLICAÇÃO DE CONCRETOS/ ELEVAÇÃO	M3	1,86	166,10	308,95	0,00	0,00	1,86	0,00%	R\$	R\$
6	MURETA	M2	46,40	101,73	5987,46	0,00	0,00	46,40	0,00%	R\$	R\$
6.1	ALVENARIA DE TIPOLO CERÂMICO FUCADO (6x13x19)cm C/ARGAMASSA MISTA DE CAL HIDRATADA ESF-20 cm	M2	4280	5,96	705,28	0,00	0,00	4280	0,00%	R\$	R\$
6.2	CHAPISCO C/ ARGAMASSA DE CIMENTO FARELA S/REBAR TIRAO 1,3 ESF-5mm P/ DAREDE	M2	92,80	7,60	4940,67	0,00	0,00	92,80	0,00%	R\$	R\$
6.3	REBARCO C/ ARGAMASSA DE CIMENTO E BARBA PENEIRADA, TIRAO 1,3	M2	92,80	41,97	53,24	0,00	0,00	92,80	0,00%	R\$	R\$
7	MURO	M2	255,92	268,37	340,43	165,00	0,00	90,32	62,00%	R\$	R\$
7.1	MURO CONTORNO DE ALVENARIA E CONCRETO (PLA+CINTA) HEBOCADO COM PINTURA	M2	440	554,44	3.094,56	0,00	0,00	440	0,00%	R\$	R\$
7.2	PORTA DE FERRO, DE ABRIR, TIPO GRADE COM CHAPA, COM GARRAFOES, AF 12/2019	UN	1,00	1220,88	137,14	0,00	0,00	1,00	0,00%	R\$	R\$
7.3	FEIXE DE BARRAS PARA FORÇA EXTERNA	M3	24,00	87,15	2.091,60	0,00	0,00	24,00	0,00%	R\$	R\$
8.1	LANÇAMENTO EM FIBRO INDUSTRIAL	M2	480,00	50,89	64,55	0,00	0,00	480,00	0,00%	R\$	R\$
8.2	POLIMENTO EM FIBRO INDUSTRIAL	M2	7,86	64,27	81,53	0,00	0,00	7,86	0,00%	R\$	R\$
8.3	FORMA DE TABUAS DE 1" DE 3A P/ FUNDAÇÃO ÚTIL, 5X	M2	576,00	9,57	3,208	0,00	0,00	576,00	0,00%	R\$	R\$
8.4	ARRUMAR EM TELA SOLDAVEL Q-92	M3	38,40	403,38	511,69	0,00	0,00	38,40	0,00%	R\$	R\$
8.5	CONCRETO P/VIBR., FCK 20 MPa COM ACRESCADO ADQUIRIDO	M3	38,40	130,94	166,10	0,00	0,00	38,40	0,00%	R\$	R\$
8.6	LANÇAMENTO E APLICAÇÃO DE CONCRETO S/ ELEVAÇÃO	M3	38,40	130,94	166,10	0,00	0,00	38,40	0,00%	R\$	R\$
8.7	JUNTA PLÁSTICA, T-22MM PARA BENS	M	640,00	1,34	1.088,00	0,00	0,00	640,00	0,00%	R\$	R\$
8.8	POTÊNCIA DE 1,3 HP, COM DISCO DE CONTE DIAMETRADO SEGMENTADO PARA CONCRETO, DIÂMETRO DE 150 MM, FURO DE 1" (14 X 17) - MATERIAS NA OPERAÇÃO.	H	30,00	7,00	266,40	0,00	0,00	30,00	0,00%	R\$	R\$
8.9	AF 08/2015	M2	118,07	46,47	58,95	0,00	0,00	118,07	0,00%	R\$	R\$
8.10	PISO INTERTRAVADO TIPO TIJOLINHO (20X10X6)CM 35MPa, COR CINZA - COMPACTAÇÃO MECANIZADA	M2	118,07	46,47	58,95	0,00	0,00	118,07	0,00%	R\$	R\$
9	ALAMBRAO	M	103,20	23,08	2.921,70	0,00	0,00	103,20	0,00%	R\$	R\$
9.1	PORTA COM FERIL EM TUBO DE AÇO GALVANIZADO DE Z- (1x2,5)mm, INCL. PILARES DE SUSTENTAÇÃO	UN	2,00	1.650,79	2.094,03	0,00	0,00	2,00	0,00%	R\$	R\$
9.2	ALAMBRAO C/ TIPO DE AÇO GALVANIZADO Z- INCLUSIVE PINTURA	M2	269,40	278,45	353,21	0,00	0,00	269,40	0,00%	R\$	R\$
10	PINTURA	M2	92,80	20,18	2.560,25	0,00	0,00	92,80	0,00%	R\$	R\$
10.1	LATEX P/AS DEBASTOS EM PAREDES EXTERNAS/ MASSA CONTINUA DE DEMARCAÇÃO DE QUADRA POLIESPORTIVA COM TINTA ACRILICA, E 5 CM, APLICAÇÃO MANUAL	M	271,16	7,65	9,70	0,00	0,00	271,16	0,00%	R\$	R\$
11	INSTALAÇÃO DE BANCOS	UN	8,00	742,89	942,36	0,00	0,00	8,00	0,00%	R\$	R\$
11.1	REFLETOR EM TUBO CORPO EM ALUMINIO, POTÊNCIA MINIMA 400W	UN	8,00	742,89	942,36	0,00	0,00	8,00	0,00%	R\$	R\$

Rainier de Almeida Lima Neto
CPF: 01.816.139/0001-70

Matos & Almeida LTDA - ME
R. Antônio Soares Silva, 142 - Forno - Bairro do Povoado
65.475-000 JAGUARIBE - CE
CNPJ: 01.816.139/0001-70

FCO DE JAGUARIBE
SECRETARIA MUNICIPAL DE EDUCAÇÃO

FCO DE JAGUARIBE
SECRETARIA MUNICIPAL DE EDUCAÇÃO

BOLETIM DE MEDIÇÃO										VALORES (R\$)						
		PREFEITURA MUNICIPAL DE JAGUARIBE				MEDIÇÃO Nº 01				CONTRATO: 20.03.03/2023	R\$	793.411,14				
		SECRETARIA DA INFRAESTRUTURA, TRANSPORTES E URBANISMO		RECURSO SECRETARIA MUNICIPAL DE EDUCAÇÃO		PERÍODO DOS SERVIÇOS: 26/12/2023 a 12/01/2024				ADITIVO:	R\$	-				
ART. OBRA SERV/Incluí nº CE20231336958 Avião de construção nº 638/2024 CND: 90.017.55042/70										VALOR TOTAL SERV.		R\$	793.411,14			
OBRA: À CONTRATAÇÃO DE EMPRESA PARA CONSTRUÇÃO DE QUADROS POLIESPORTIVOS NAS LOCALIDADES DE ILHA GRANDE E CATOLÉ, JUNTO A SECRETARIA EDUCAÇÃO E CULTURA DO MUNICÍPIO DE JAGUARIBE-CE										VALOR DA MEDIÇÃO		R\$	113.858,44			
CONTRATADA: MATOS & ALMEIDA LTDA CNPJ: 01.816.139/0001-71										MEDIÇÃO ACUMULADA:		R\$	113.858,44			
										SALDO:		R\$	679.552,70			
										DATA DE EMISSÃO: sexta-feira, 12 de janeiro de 2024						
11.2	C5030	POSTE DE CONCRETO CIRCULAR, RESISTÊNCIA NOMINAL 200KG, H= 8,00M, PESO APROXIMADO 570 KG	UN	4,00	861,65	1.093,00	4.372,00	0,00	0,00	0,00	0,00	0,00	R\$	-	R\$	-
11.3	C4765	ATERRAMENTO COMPLETO C/HASTE COPPERWELD 5/8"X 2,40M	UN	4,00	249,53	316,55	1.266,20	0,00	0,00	0,00	0,00	0,00	R\$	-	R\$	-
11.4	C2072	QUADRO DE DISTRIBUIÇÃO DE LUZ SOBREPORTE ATÉ 12 DIVISÓIS 25X315X135mm, C/BARRAMENTO	UN	1,00	262,23	332,64	332,64	0,00	0,00	0,00	1,00	0,00%	R\$	-	R\$	-
11.5	C1099	DISJUNTOR MONOPOLAR EM QUADRO DE DISTRIBUIÇÃO 40A	UN	1,00	26,41	33,50	33,50	0,00	0,00	0,00	1,00	0,00%	R\$	-	R\$	-
11.6	C1095	DISJUNTOR MONOPOLAR EM QUADRO DE DISTRIBUIÇÃO 20A	UN	4,00	20,16	25,57	102,28	0,00	0,00	0,00	4,00	0,00%	R\$	-	R\$	-
11.7	C1093	DISJUNTOR MONOPOLAR EM QUADRO DE DISTRIBUIÇÃO 16A	UN	1,00	20,16	25,57	25,57	0,00	0,00	0,00	1,00	0,00%	R\$	-	R\$	-
11.8	C1196	ELETRODUTO PVC ROSCINCL. CONEXÕES D= 25mm (3/4")	M	61,74	14,68	18,62	1.149,97	0,00	0,00	0,00	61,74	0,00%	R\$	-	R\$	-
11.9	C1197	ELETRODUTO PVC ROSCINCL. CONEXÕES D= 32mm (1")	M	63,08	22,23	28,20	1.778,86	0,00	0,00	0,00	63,08	0,00%	R\$	-	R\$	-
11.10	C1199	ELETRODUTO PVC ROSCINCL. CONEXÕES D= 50mm (1 1/2")	M	9,44	30,42	38,54	364,29	0,00	0,00	0,00	9,44	0,00%	R\$	-	R\$	-
11.11	91855	ELETRODUTO FLEXÍVEL CORRUGADO REFORÇADO, PVC, DN 25 MM (3/4"), PARA CIRCUITOS TERMINAIS, INSTALADO EM PAREDE - FORNECIMENTO E INSTALAÇÃO AF 12/2015	M	11,69	9,65	12,24	143,09	0,00	0,00	0,00	11,69	0,00%	R\$	-	R\$	-
11.12	C0534	CABO ISOLADO PVC 750V 4MM2	M	516,08	7,21	9,17	4.731,72	0,00	0,00	0,00	516,08	0,00%	R\$	-	R\$	-
11.13	C0540	CABO ISOLADO PVC 750V 2,5MM2	M	78,60	5,95	7,55	593,63	0,00	0,00	0,00	78,60	0,00%	R\$	-	R\$	-
11.14	C3504	CAIXA ALVENARIA / REBOCO C/ TAMPA CONCRETO S/ FUNDO D= 30x30x50 cm	UN	7,00	152,54	193,50	1.354,50	0,00	0,00	0,00	7,00	0,00%	R\$	-	R\$	-
11.15	C2090	QUADRO P/ MEDIÇÃO EM POSTE DE CONCRETO	UN	1,00	1.312,80	1.665,29	1.665,29	0,00	0,00	0,00	1,00	0,00%	R\$	-	R\$	-
11.16	C1803	MURETA C/ TUBO MAÇAO, REBOCADA, INCL. FUND.ÇÕES	M2	1,80	327,05	414,86	746,75	0,00	0,00	0,00	1,80	0,00%	R\$	-	R\$	-
11.17	C4967	POSTE DE CONCRETO DUPLO T, RESISTÊNCIA NOMINAL 200KG, H= 8,00M, PESO APROXIMADO 400KG	UN	1,00	714,24	906,01	906,01	0,00	0,00	0,00	1,00	0,00%	R\$	-	R\$	-
11.18	C1496	INTERUPTOR UMA TELA SIMPLES E TOMADA UNIVERSAL 10A 250V	UN	1,00	29,49	37,41	37,41	0,00	0,00	0,00	1,00	0,00%	R\$	-	R\$	-
11.19	C1494	INTERUPTOR UMA TELA SIMPLES 10A 250V	UN	2,00	15,03	19,07	38,14	0,00	0,00	0,00	2,00	0,00%	R\$	-	R\$	-
11.20	91936	CAIXA OCTOGONAL 4" X 4", PVC, INSTALADA EM LAJE - FORNECIMENTO E INSTALAÇÃO AF 12/2015	UN	3,00	10,26	13,01	39,03	0,00	0,00	0,00	3,00	0,00%	R\$	-	R\$	-
11.21	16432	CAIXA DE EMBUTIR PVC - 4X2 RETANGULAR	UN	3,00	1,70	2,16	6,48	0,00	0,00	0,00	3,00	0,00%	R\$	-	R\$	-
11.22	18815	CABO DE ALUMÍNIO ISOLADO XLPE 06/1KV 10MM2	M	69,00	1,52	1,93	133,17	0,00	0,00	0,00	69,00	0,00%	R\$	-	R\$	-
12. SERVIÇOS PRELIMINARES							38.728,23					0,00%	R\$	-	R\$	-
12.1. SERVIÇOS PRELIMINARES							70,28					0,00%	R\$	-	R\$	-
12.1.1	C1630	LOCAÇÃO DA OBRA - EXECUÇÃO DE GABARITO	M2	9,37	5,91	7,50	70,28	0,00	0,00	0,00	9,37	0,00%	R\$	-	R\$	-
12.2. MOVIMENTO DE TERRA							503,41					0,00%	R\$	-	R\$	-
12.2.1	93358	ESCAVAÇÃO MANUAL DE VALA COM PROFUNDIDADE MENOR OU IGUAL A 1,30 M. AF 02/2021	M3	2,46	64,68	82,05	201,84	0,00	0,00	0,00	2,46	0,00%	R\$	-	R\$	-
12.2.2	93382	ATERRO MANUAL DE VALAS COM COMPACTAÇÃO MECANIZADA AF 04/2016	M3	0,69	25,14	31,92	22,02	0,00	0,00	0,00	0,69	0,00%	R\$	-	R\$	-
12.2.3	C0330	ATERRO C/COMPACTAÇÃO MANUAL S/CONTROLE, MAT. C/AQUIZIÇÃO	M3	2,43	90,69	115,04	279,55	0,00	0,00	0,00	2,43	0,00%	R\$	-	R\$	-
12.3. FUNDAMENTOS E ESTRUTURA							8.184,54					0,00%	R\$	-	R\$	-
12.3.1	96617	LASTRO DE CONCRETO MAGRO, APLICADO EM BLOCOS DE CORDAMENTO OU SAPATAS, ESPESURA DE 3 CM. AF 08/2017	M2	0,64	17,80	22,58	14,45	0,00	0,00	0,00	0,64	0,00%	R\$	-	R\$	-
12.3.2	C0216	ARMADURA CA-50A MÉDIA D= 6,3 A 10,0mm	KG	101,17	13,71	17,39	1.759,35	0,00	0,00	0,00	101,17	0,00%	R\$	-	R\$	-
12.3.3	C0217	ARMADURA CA-60 FINA D= 3,40 A 6,40mm	KG	31,77	11,94	15,21	483,22	0,00	0,00	0,00	31,77	0,00%	R\$	-	R\$	-
12.3.4	C0842	CONCRETO P/VIBR. FCX 20 MPa COM AGREGADO ADQUIRIDO	M3	1,93	403,38	511,69	987,56	0,00	0,00	0,00	1,93	0,00%	R\$	-	R\$	-
12.3.5	C1604	LANÇAMENTO E APLICAÇÃO DE CONCRETO S/ ELEVÇÃO	M3	0,84	130,94	166,10	139,52	0,00	0,00	0,00	0,84	0,00%	R\$	-	R\$	-
12.3.6	C1603	LANÇAMENTO E APLICAÇÃO DE CONCRETO C/ ELEVÇÃO	M3	1,09	221,65	281,16	306,46	0,00	0,00	0,00	1,09	0,00%	R\$	-	R\$	-

RFP 0627/2023

 COTA-CE 51769

Matos & Almeida LTDA. ME

 R. Antonio Gomes da Silva, 402 - E. Vila Barragem

 63.475-000 JAGUARIBE - CE

 CNPJ: 01.816.139/0001-70

RFO 2023/0001

 SECRETARIA MUNICIPAL DE EDUCAÇÃO

 P. 100 - J. 201 - 2023

 CNPJ: 142.342.300-40

P. 100 - J. 201 - 2023

 SECRETARIA MUNICIPAL DE EDUCAÇÃO

 CNPJ: 142.342.300-40



MATOS & ALMEIDA LTDA.
CNPJ: 01.816.139/0001-70.

Agência de construção nº 638/2024
OBRA: A CONTRATAÇÃO DE EMPRESA PARA CONSTRUÇÃO DE QUADRA POLIESPORTIVAS NAS LOCALIDADES DE ILHA GRANDE E CATOLÉ,
JUNTA SECRETARIA EDUCAÇÃO E CULTURA DO MUNICÍPIO DE JAGUARIBE/CE

SECRETARIA DA INFRAESTRUTURA,
TRANSPORTES E URBANISMO
CNPJ: 90.017.55043/70

PREFEITURA MUNICIPAL DE JAGUARIBE
RECURSO SECRETARIA MUNICIPAL DE
EDUCAÇÃO
CNPJ: 01.816.139/0001-71

CONTRATAÇÃO MATOS & ALMEIDA LTDA
CNPJ: 01.816.139/0001-71

PERÍODO DOS SERVIÇOS:
26/12/2023 a 12/01/2024
DATA DE EMISSÃO:
sexta-feira, 12 de janeiro de 2024

BOLETIM DE MEDIÇÃO		MEDIÇÃO Nº 01		VALORES (R\$)	
		CONTRATO: 20.02.03/2023	ADITIVO:	CONTRATO: 20.02.03/2023	ADITIVO:
		VALOR TOTAL SERV.	VALOR DA MEDIÇÃO	VALOR TOTAL SERV.	VALOR DA MEDIÇÃO
		R\$	R\$	R\$	R\$
		793.411,14	-	793.411,14	-
		113.858,44	-	113.858,44	-
		679.552,70	-	679.552,70	-

Item	Descrição	Medição	Valor Unit.	Valor Total	Medição	Valor Unit.	Valor Total	Medição	Valor Unit.	Valor Total	Medição	Valor Unit.	Valor Total	Medição	Valor Unit.	Valor Total
12.3.7	FORMA PLANA CHAVA COMPRESSADA PLASTIFICADA, ESP=12mm, PRE-FABRICADA TRELÇADA P/PISO - VAO DE 181,1A	M2	24,83	96,49	122,40	155,26	3.039,19	0,00	0,00	0,00	0,00	24,83	0,00%	R\$	-	R\$
12.3.8	FORMA PLANA CHAVA COMPRESSADA PLASTIFICADA, ESP=12mm, PRE-FABRICADA TRELÇADA P/PISO - VAO DE 181,1A	M2	9,37	122,40	155,26	1.454,79	0,00	0,00	0,00	0,00	9,37	0,00%	R\$	-	R\$	
12.4.1	ALVENARIA DE TIPO CERÂMICO FURADO (9x19x19)cm (1,2-8)	M2	44,71	58,07	73,66	3.293,34	0,00	0,00	0,00	0,00	44,71	0,00%	R\$	-	R\$	
12.4.2	ALVENARIA DE EMBAZAMENTO EM TIPO CERÂMICO FURADO C/ ARGAMASSA CIMENTO E AREIA 1:4	M3	1,04	593,81	753,25	789,38	0,00	0,00	0,00	0,00	1,04	0,00%	R\$	-	R\$	
12.5	REVESTIMENTOS INTERIORS EXTERIORS					7.944,13							0,00%	R\$	-	R\$
12.5.1	CERÂMICA ESMALTADA METLIFICADA C/ ARG. PRE-FABRICADA ACIMA DE 30x30cm (900x900) - PEI-5/PEI-4- P/ PAREDE	M2	17,60	87,55	111,06	1.954,66	0,00	0,00	0,00	0,00	17,60	0,00%	R\$	-	R\$	
12.5.2	REVESTIMENTO C/ARG. PRE-FABRICADA JUNTA ENTRE E JOELHO/AVATOS (PAREDE/PISO)	M2	17,60	9,53	10,82	190,43	0,00	0,00	0,00	0,00	17,60	0,00%	R\$	-	R\$	
12.5.3	CHARNISCO C/ ARGAMASSA DE CIMENTO E AREIAS/ PENEBRA TRACO 1:3 ESP=5 mm P/TETO	M2	7,59	11,77	14,93	113,32	0,00	0,00	0,00	0,00	7,59	0,00%	R\$	-	R\$	
12.5.4	REBOCO C/ ARGAMASSA MISTA DE CIMENTO, CAL, HIDRATADA E AREIA S/ PENEBRA, TRACO 1:2:8 ESP=20mm P/TETO	M2	7,59	35,16	44,60	338,51	0,00	0,00	0,00	0,00	7,59	0,00%	R\$	-	R\$	
12.5.5	CHARNISCO C/ ARGAMASSA DE CIMENTO E AREIA REBOCO C/ ARGAMASSA DE CIMENTO E AREIA PENEBRA, TRACO 1:3	M2	89,42	5,99	7,60	679,59	0,00	0,00	0,00	0,00	89,42	0,00%	R\$	-	R\$	
12.5.6	CHARNISCO C/ ARGAMASSA DE CIMENTO E AREIA PENEBRA, TRACO 1:3	M2	71,82	41,97	53,24	3.823,70	0,00	0,00	0,00	0,00	71,82	0,00%	R\$	-	R\$	
12.5.7	CHARNISCO C/ ARGAMASSA DE CIMENTO E AREIA PENEBRA, TRACO 1:3	M2	17,60	37,80	47,95	843,92	0,00	0,00	0,00	0,00	17,60	0,00%	R\$	-	R\$	
12.6	SISTEMA DE PISOS					1.650,44							0,00%	R\$	-	R\$
12.6.1	LASTRO DE CONCRETO IMPERMEABILIZADO E-EGM REGULARIZADO DE BASE C/ ARGAMASSA CIMENTO E AREIA S/ PENEBRA TRACO 1:4 - ESP=3cm	M2	7,59	45,56	57,79	439,63	0,00	0,00	0,00	0,00	7,59	0,00%	R\$	-	R\$	
12.6.2	REGULARIZADO DE BASE C/ ARGAMASSA CIMENTO E AREIA S/ PENEBRA TRACO 1:4 - ESP=3cm	M2	21,65	21,65	27,46	208,42	0,00	0,00	0,00	0,00	21,65	0,00%	R\$	-	R\$	
12.6.3	CERÂMICA ESMALTADA METLIFICADA C/ ARG. PRE-FABRICADA ACIMA DE 30x30 cm (900 cm ²) - PEI-5/PEI-4-	M2	7,59	83,32	105,69	802,19	0,00	0,00	0,00	0,00	7,59	0,00%	R\$	-	R\$	
12.6.4	REVESTIMENTO C/ARG. PRE-FABRICADA, JUNTA ENTRE E JOELHO/AVATOS(PAREDE/PISO)	M2	7,59	8,53	10,82	82,12	0,00	0,00	0,00	0,00	7,59	0,00%	R\$	-	R\$	
12.6.5	PISO INTRERRAVADO TIPO TITOLINHO (20X10X0,6CM 3SMPA, COR CINZA - COMPACTADO MECANIZADA	M2	2,02	46,47	58,95	119,08	0,00	0,00	0,00	0,00	2,02	0,00%	R\$	-	R\$	
12.7	SISTEMA DE COBERTURA					1.984,98							0,00%	R\$	-	R\$
12.7.1	COBERTURA C/TEIJA ONDULADA DE FIBRO-CIMENTO 6mm C/ MADEIRAMENTO	M2	7,04	117,98	149,66	1.053,61	0,00	0,00	0,00	0,00	7,04	0,00%	R\$	-	R\$	
12.7.2	CHAPIM PRE-MOLDADO DE CONCRETO RUDO DE CHAPA GALVANIZADA 26 DESENVOLVIMENTO 33cm	M2	2,51	108,15	137,18	344,35	0,00	0,00	0,00	0,00	2,51	0,00%	R\$	-	R\$	
12.7.3	RUDO DE CHAPA GALVANIZADA 26 DESENVOLVIMENTO 33cm	M	7,54	33,04	41,91	316,00	0,00	0,00	0,00	0,00	7,54	0,00%	R\$	-	R\$	
12.7.4	CHAPIM DE FIBERGLASS ESP=2mm DESENVOLVIMENTO 33cm	M	4,14	36,37	46,14	191,02	0,00	0,00	0,00	0,00	4,14	0,00%	R\$	-	R\$	
12.8	ESQUADRIAS					2.431,55							0,00%	R\$	-	R\$
12.8.1	PORTA DE FERRO, DE ARRIO, TIPO GRADE COM CHAVA, COM GUARNIÇÕES AF. 12/2019	M2	2,94	554,44	703,31	2.067,73	0,00	0,00	0,00	0,00	2,94	0,00%	R\$	-	R\$	
12.8.2	FERMADURA COM REJA PARA PORTA INTERNA	UN	2,00	117,57	149,14	298,20	0,00	0,00	0,00	0,00	2,00	0,00%	R\$	-	R\$	
12.8.3	COUDO ANTI-CHUVA (50x40)cm C/ARG. CIMENTO E AREIA TRACO 1:3	M2	0,64	80,73	102,41	65,54	0,00	0,00	0,00	0,00	0,64	0,00%	R\$	-	R\$	
12.9	PINTURAS E ACABAMENTOS					1.512,96							0,00%	R\$	-	R\$
12.9.1	APLICAÇÃO MANUAL DE PINTURA COM TINTA LATEX ACRILICA EM TETO, DUS, SOMBAS AF. 06/2014 LATEX	M2	7,59	13,78	17,48	132,67	0,00	0,00	0,00	0,00	7,59	0,00%	R\$	-	R\$	
12.9.2	APLICAÇÃO MANUAL DE PINTURAS EM PAREDES AF. 06/2014 LATEX	M2	71,82	12,15	15,41	1.106,75	0,00	0,00	0,00	0,00	71,82	0,00%	R\$	-	R\$	
12.9.3	INSTALAR TUBOS, DEMONSTRAR ESQUADRIAS DE FERRO	M2	5,88	36,67	46,52	273,54	0,00	0,00	0,00	0,00	5,88	0,00%	R\$	-	R\$	
12.10	INSTALAÇÕES HIDROSSANITARIAS					10.347,54							0,00%	R\$	-	R\$

Matos & Almeida Ltda.
Rua RHP 00733/08/22
Cnpj: 01 816 139/0001 - 70

Matos & Almeida Ltda.
Rua RHP 00733/08/22
Cnpj: 01 816 139/0001 - 70

FCO 1015
Secretaria Municipal de Educação
Rua RHP 00733/08/22
Cnpj: 01 816 139/0001 - 70

FCO 1015
Secretaria Municipal de Educação
Rua RHP 00733/08/22
Cnpj: 01 816 139/0001 - 70

BOLETIM DE MEDIÇÃO										VALORES (R\$)							
		PREFEITURA MUNICIPAL DE JAGUARIBE				MEDIÇÃO Nº 01				CONTRATO: 20.03.03/2023	R\$	793.411,14					
		SECRETARIA DA INFRAESTRUTURA, TRANSPORTES E URBANISMO		RECURSO SECRETARIA MUNICIPAL DE EDUCAÇÃO		PERÍODO DOS SERVIÇOS: 26/12/2023 a 12/01/2024				ADITIVO:	R\$	-					
ART. OBRA SERV/Incluí nº CE20231336958 Alvará de construção nº 638/2024 CNQ: 90.017.55043/70										VALOR TOTAL SERV.		R\$	793.411,14				
OBRA: A CONTRATAÇÃO DE EMPRESA PARA CONSTRUÇÃO DE QUADRAS POLIESPORTIVAS NAS LOCALIDADES DE TIHA GRANDE E CATOLÉ, JUNTO A SECRETARIA EDUCAÇÃO E CULTURA DO MUNICÍPIO DE JAGUARIBE-CE										VALOR DA MEDIÇÃO		R\$	113.858,44				
CONTRATADA: MATOS & ALMEIDA LTDA CNPJ: 01.816.139/0001-71										MEDIÇÃO ACUMULADA:		R\$	113.858,44				
sexta-feira, 12 de Janeiro de 2024										SALDO:		R\$	679.552,70				
12.10.1 INSTALAÇÕES HIDRAULICAS										563,49		0,00%		R\$	-	R\$	-
12.10.1.1	C2615	TUBO PVC S.O.L.D. MARRON D= 20mm (1/2")	M	1,63	5,28	6,91	11,05	0,00	0,00	0,00	1,63	0,00%	R\$	-	R\$	-	
12.10.1.2	C2616	TUBO PVC S.O.L.D. MARRON D= 25mm (3/4")	M	15,81	7,28	9,23	145,83	0,00	0,00	0,00	15,81	0,00%	R\$	-	R\$	-	
12.10.1.3	C2617	TUBO PVC S.O.L.D. MARRON D= 32mm (1")	M	0,64	11,31	14,35	9,18	0,00	0,00	0,00	0,64	0,00%	R\$	-	R\$	-	
12.10.1.4	C2618	TUBO PVC S.O.L.D. MARRON D= 40mm (1 1/4")	M	0,66	16,83	21,35	14,09	0,00	0,00	0,00	0,66	0,00%	R\$	-	R\$	-	
12.10.1.5	94703	ADAPTADOR COM FLANGE E ANEL DE VEDAÇÃO, PVC, SOLDÁVEL, DN 25 MM X 3/4", INSTALADO EM RESERVAÇÃO DE ÁGUA DE EDIFICAÇÃO QUE POSSUA RESERVATÓRIO DE FIBRA/FIBROCIMENTO FORNECIMENTO E INSTALAÇÃO. AF. 06/2016	UN	1,00	20,37	25,84	25,84	0,00	0,00	0,00	1,00	0,00%	R\$	-	R\$	-	
12.10.1.6	94704	ADAPTADOR COM FLANGE E ANEL DE VEDAÇÃO, PVC, SOLDÁVEL, DN 32 MM X 1", INSTALADO EM RESERVAÇÃO DE ÁGUA DE EDIFICAÇÃO QUE POSSUA RESERVATÓRIO DE FIBRA/FIBROCIMENTO FORNECIMENTO E INSTALAÇÃO AF. 06/2016	UN	1,00	27,24	34,55	34,55	0,00	0,00	0,00	1,00	0,00%	R\$	-	R\$	-	
12.10.1.7	C2158	REGISTRO DE GAVETA BRUTO D= 25mm (1")	UN	2,00	55,04	69,88	139,76	0,00	0,00	0,00	2,00	0,00%	R\$	-	R\$	-	
12.10.1.8	103041	REGISTRO DE ESFERA, PVC, ROSCÁVEL, COM BORBOLETA, 1/2" - FORNECIMENTO E INSTALAÇÃO AF. 08/2021	UN	1,00	19,98	25,31	25,31	0,00	0,00	0,00	1,00	0,00%	R\$	-	R\$	-	
12.10.1.9	103947	BUCHA DE REDUÇÃO, CURTA, PVC, SOLDÁVEL, DN 25 X 20 MM, INSTALADO EM RAMAL OU SUB-RAMAL DE ÁGUA - FORNECIMENTO E INSTALAÇÃO AF. 06/2022	UN	1,00	5,89	6,46	6,46	0,00	0,00	0,00	1,00	0,00%	R\$	-	R\$	-	
12.10.1.10	89409	JOELHO 45 GRAUS, PVC, SOLDÁVEL, DN 25MM, INSTALADO EM RAMAL DE DISTRIBUIÇÃO DE ÁGUA - FORNECIMENTO E INSTALAÇÃO AF. 06/2022	UN	1,00	7,81	9,91	9,91	0,00	0,00	0,00	1,00	0,00%	R\$	-	R\$	-	
12.10.1.11	89358	JOELHO 90 GRAUS, PVC, SOLDÁVEL, DN 20MM, INSTALADO EM RAMAL OU SUB-RAMAL DE ÁGUA - FORNECIMENTO E INSTALAÇÃO AF. 06/2022	UN	1,00	6,34	8,04	8,04	0,00	0,00	0,00	1,00	0,00%	R\$	-	R\$	-	
12.10.1.12	89362	JOELHO 90 GRAUS, PVC, SOLDÁVEL, DN 25MM, INSTALADO EM RAMAL OU SUB-RAMAL DE ÁGUA - FORNECIMENTO E INSTALAÇÃO AF. 06/2022	UN	1,00	7,59	9,63	9,63	0,00	0,00	0,00	1,00	0,00%	R\$	-	R\$	-	
12.10.1.13	89367	JOELHO 90 GRAUS, PVC, SOLDÁVEL, DN 32MM, INSTALADO EM RAMAL OU SUB-RAMAL DE ÁGUA - FORNECIMENTO E INSTALAÇÃO AF. 06/2022	UN	1,00	10,90	13,83	13,83	0,00	0,00	0,00	1,00	0,00%	R\$	-	R\$	-	
12.10.1.14	00003515	JOELHO PVC, SOLDÁVEL, COM BUCHA DE LATÃO, 90 GRAUS, 20 MM X 1/2", PARA ÁGUA FRIA PREDIAL	UN	1,00	7,19	9,12	9,12	0,00	0,00	0,00	1,00	0,00%	R\$	-	R\$	-	
12.10.1.15	00020147	JOELHO PVC, SOLDÁVEL, COM BUCHA DE LATÃO, 90 GRAUS, 25 MM X 1/2", PARA ÁGUA FRIA PREDIAL	UN	1,00	5,91	7,50	7,50	0,00	0,00	0,00	1,00	0,00%	R\$	-	R\$	-	
12.10.1.16	89624	TÊ DE REDUÇÃO, PVC, SOLDÁVEL, DN 40MM X 32MM, INSTALADO EM PRUMADA DE ÁGUA - FORNECIMENTO E INSTALAÇÃO AF. 06/2022	UN	1,00	16,60	21,06	21,06	0,00	0,00	0,00	1,00	0,00%	R\$	-	R\$	-	
12.10.1.17	89440	TE, PVC, SOLDÁVEL, DN 25MM, INSTALADO EM RAMAL DE DISTRIBUIÇÃO DE ÁGUA - FORNECIMENTO E INSTALAÇÃO AF. 06/2022	UN	1,00	9,70	12,30	12,30	0,00	0,00	0,00	1,00	0,00%	R\$	-	R\$	-	
12.10.2 INSTALAÇÕES SANITÁRIAS										6.439,91		0,00%		R\$	-	R\$	-
12.10.2.1	89711	TUBO PVC, SERIE NORMAL, ESGOTO PREDIAL, DN 40 MM, FORNECIDO E INSTALADO EM RAMAL DE DESCARGA OU RAMAL DE ESGOTO SANITÁRIO AF. 08/2022	M	2,54	17,26	21,89	55,60	0,00	0,00	0,00	2,54	0,00%	R\$	-	R\$	-	
12.10.2.2	89798	TUBO PVC, SERIE NORMAL, ESGOTO PREDIAL, DN 50 MM, FORNECIDO E INSTALADO EM PRUMADA DE ESGOTO SANITÁRIO OU VENTILAÇÃO AF. 08/2022	M	10,94	11,91	15,11	165,20	0,00	0,00	0,00	10,94	0,00%	R\$	-	R\$	-	
12.10.2.3	89714	TUBO PVC, SERIE NORMAL, ESGOTO PREDIAL, DN 100 MM, FORNECIDO E INSTALADO EM RAMAL DE DESCARGA OU RAMAL DE ESGOTO SANITÁRIO AF. 08/2022	M	7,64	33,79	42,86	327,45	0,00	0,00	0,00	7,64	0,00%	R\$	-	R\$	-	
12.10.2.4	C3586	CAIXA SIFONADA 150X150X50cm COM GRELHA - PADRÃO POPULAR	UN	2,00	47,14	59,80	119,60	0,00	0,00	0,00	2,00	0,00%	R\$	-	R\$	-	
12.10.2.5	C0465	CAIXA DE INSPEÇÃO EM ALVENARIA - 1/2 TIPO COMUM	M2	1,00	150,97	191,51	191,51	0,00	0,00	0,00	1,00	0,00%	R\$	-	R\$	-	

 Responsável Técnico
 Eng. Civil - RFP 04/2017-524
 CREA-CE 81785

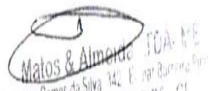
 Matos & Almeida TOA-ME
 Av. Arlene Gomes da Silva 142, F. 1º - Bairro Paracuru
 63.475-000 JAGUARIBE - CE
 CNPJ: 01.816.139/0001-70

 Responsável Técnico
 Eng. Civil - RFP 04/2017-524
 CREA-CE 81785

 Responsável Técnico
 Eng. Civil - RFP 04/2017-524
 CREA-CE 81785

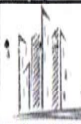
BOLETIM DE MEDIÇÃO				VALORES (R\$)		
 MATOS & ALMEIDA LTDA. CNPJ: 01.816.139/0001-70.	PREFEITURA MUNICIPAL DE JAGUARIBE		MEDIÇÃO Nº 01	CONTRATO: 20.03.03/2023	R\$	793.411,14
	SECRETARIA DA INFRAESTRUTURA, TRANSPORTES E URBANISMO	RECURSO SECRETARIA MUNICIPAL DE EDUCAÇÃO		ADITIVO:	R\$	-
ART. OBRA SERV/ Inscrit nº CE20231336958 Alvará de construção nº 638/2024 CNO: 90.017.55043/70			PERÍODO DOS SERVIÇOS:	VALOR TOTAL SERV.	R\$	793.411,14
OBRA: A CONTRATAÇÃO DE EMPRESA PARA CONSTRUÇÃO DE QUADRAS POLIESPORTIVAS NAS LOCALIDADES DE ILHA GRANDE E CATOLÉ, JUNTO A SECRETARIA EDUCAÇÃO E CULTURA DO MUNICÍPIO DE JAGUARIBE-CE			26/12/2023 a 12/01/2024	VALOR DA MEDIÇÃO	R\$	113.858,44
CONTRATADA: MATOS & ALMEIDA LTDA CNPJ: 01.816.139/0001-71			DATA DE EMISSÃO:	MEDIÇÃO ACUMULADA:	R\$	113.858,44
			sexta-feira, 12 de janeiro de 2024	SALDO:	R\$	679.552,70
CONSTRUÇÃO DA QUADRA POLIESPORTIVA COM BANHEIRO - SÍTIO ILHA GRANDE	VALOR ORÇAMENTO C/ BDI	R\$ 402.866,13	VALOR DA MEDIÇÃO / PERÍODO	TOTAL GERAL DO IM C/ BDI (26,85%) R\$	R\$ 113.858,44	R\$ 113.858,44
			R\$ 51.800,49 12,83%			
CONSTRUÇÃO DA QUADRA POLIESPORTIVA COM BANHEIRO - SÍTIO CATOLÉ	VALOR ORÇAMENTO C/ BDI	R\$ 390.545,01	VALOR DA MEDIÇÃO / PERÍODO	PORCENTUAL DOS SERV/CONCLUIDOS	14,25%	0,00%
			R\$ 62.177,91 15,92%			14,25%
VALOR TOTAL C/BDI		R\$ 793.411,14				

Fernando Antonio Jorget de Assis Junior
 Diretor Geral
 Prefeitura Municipal de Jaguaribe
 Rua Antônio Gomes da Silva, 214 - Est. Mar. Romero Pinheiro
 CEP: 63.475-000 - JAGUARIBE - CE
 Fone: (85) 3333-1111

Ramonildo de Carvalho Silva
 Eng. Civil RNP 081237152-7
 CREA-CE 51785

Matos & Almeida LDA ME
 R. Antônio Gomes da Silva, 214 - Est. Mar. Romero Pinheiro
 63.475-000 JAGUARIBE - CE
 Cnpj: 01.816.139/0001-70

FOLHA DE MEDIÇÃO DE SERVIÇOS
 Secretaria Municipal de Educação
 JAGUARIBE - CE
 12/01/2024
 01.816.139/0001-70



MATOS & ALMEIDA LTDA.
CNPJ:01.816.139/0001-70.

OBRA: À CONTRATAÇÃO DE EMPRESA PARA CONSTRUÇÃO DE QUADRAS POLIESPORTIVAS NAS LOCALIDADES SÍTIO ILHA GRANDE E CATOLÉ, NO MUNICÍPIO DE JAGUARIBE-CE

ART OBRA SERV/ Inicial nº CE20231336958

Alvará de construção nº 638/2024

CNO: .90.017.55043/70

RAZÃO SOCIAL: MATOS & ALMEIDA LTDA - ME

CNPJ: 01.816.139/0001-70

BOLETIM DE MEDIÇÃO Nº 01/2024

PÉRIODO: 26/12/2023 a 12/01/2024 , DATA DA EMISSÃO: 12 de Janeiro de 2024,

MEMÓRIA DE CÁLCULO - QUANTITATIVOS

CONSTRUÇÃO DA QUADRA POLIESPORTIVA COM BANHEIRO - SÍTIO ILHA GRANDE

1.1. PMJ00102 ADMINISTRAÇÃO LOCAL DE OBRA - TIPO 6 (MÊS)

		QTD
EXECUTADO NO PERÍODO	1,00000000	1,00
		1,00

2.1. C1937 PLACAS PADRÃO DE OBRA (M2)

		QTD
Área de Placa = comprimento * largura	6,00000000	6,00
		6,00

2.2. C4919 LIMPEZA MECANIZADA DE TERRENO COM REMOÇÃO DE CAMADA VEGETAL, UTILIZANDO TRATOR DE ESTEIRAS

		QTD
ÁREA DO TERRENO = (COMPRIMENTO + CALÇADA)*(LARGURA + CALÇADA)	616,64000000	616,64
		616,64

2.3. C2873 LOCAÇÃO DA OBRA COM AUXÍLIO TOPOGRÁFICO (ÁREA ATÉ 5000 M2) (M2)

		QTD
IDEM ITEM ANTERIOR	616,64000000	616,64
		616,64

3.1. 93358 ESCAVAÇÃO MANUAL DE VALA COM PROFUNDIDADE MENOR OU IGUAL A 1,30 M. AF_02/2021 (M3)

		QTD
VALA PARA BALDRAMES = PERÍMETRO DAS PAREDES* LARGURA DA VALA * PROFUNDIDADE DA VALA	14,84800000	14,85
		14,85

3.2. 93382 REATERRO MANUAL DE VALAS COM COMPACTAÇÃO MECANIZADA. AF_04/2016 (M3)

		QTD
EXECUTADO NO PERÍODO	2,60000000	2,60
		2,60

3.3. C0928 CORTE E ATERRO COMPENSADO S/CONTROLE DO GRAU DE COMPACTAÇÃO (M3)

		QTD
EXECUTADO NO PERÍODO	120,00000000	120,00
		120,00

3.4. C2533 TRANSPORTE DE MATERIAL, EXCETO ROCHA EM CAMINHÃO ATÉ 5 KM (M3)

		QTD

Matos & Almeida LTDA - ME
R. Antonio Carlos de Silva, 142 - Bairro Barragem Platina
63.475-000 JAGUARIBE - CE
Cnpj: 01.816.139/0001-70

[Handwritten signature]
Raimundo ...
TNO ...
CPF: 01.816.139/0001-70

[Handwritten signature]
FELIX CAVALCANTE BARROSO
Sec. de Educação
de Ceará - 2021
PROFESSORIA Nº 269/2021
CPF: 743.347.003-49

Fernando ...
de Oliveira Junior
Engenheiro Civil
RNB: 012378963-9

EXECUTADO NO PERIODO	4,50000000	4,50
		4,50

3.5. C3146 COMPACTAÇÃO DE ATERROS 100% P.N (M3)

		QTD
VOLUME DE ATERRO OBTIDO NO CIVIL 3D	4,50000000	4,50
		4,50

3.6. C3209 ESCAVAÇÃO E CARGA DE MATERIAL 2-CAT. (M3)

		QTD
VOLUME DE ATERRO OBTIDO NO CIVIL 3D	4,50000000	4,50
		4,50

7.1. C1807 MURO CONTORNO DE ALVENARIA E CONCRETO (PILAR+CINTA) REBOCADO, COM PINTURA (M2)

		QTD
MURO DA QUADRA - EXECUTADO NO PERIODO	135,00000000	135,00
		135,00

CONSTRUÇÃO DA QUADRA POLIESPORTIVA COM BANHEIRO - SÍTIO CATOLÉ

1.1. PMJ00102 ADMINISTRAÇÃO LOCAL DE OBRA - TIPO 6 (MÊS)

		QTD
EXECUTADO NO PERIODO	1,00000000	1,00
		1,00

2.1. C1937 PLACAS PADRÃO DE OBRA (M2)

		QTD
Área de Placa = comprimento * largura	6,00000000	6,00
		6,00

2.2. C4919 LIMPEZA MECANIZADA DE TERRENO COM REMOÇÃO DE CAMADA VEGETAL, UTILIZANDO TRATOR DE ESTEIRAS (M2)

		QTD
ÁREA DO TERRENO = (COMPRIMENTO + CALÇADA)*LARGURA + CALÇADA	616,64000000	616,64
		616,64

2.3. C2873 LOCAÇÃO DA OBRA COM AUXÍLIO TOPOGRÁFICO (ÁREA ATÉ 5000 M2) (M2)

		QTD
IDEM ITEM ANTERIOR	616,64000000	616,64
		616,64

3.1. 93358 ESCAVAÇÃO MANUAL DE VALA COM PROFUNDIDADE MENOR OU IGUAL A 1,30 M. AF_02/2021 (M3)

		QTD
VALA PARA BALDRAMES = EXECUTADO NO PERIODO	14,85000000	14,85
		14,85

3.2. 93382 REATERRO MANUAL DE VALAS COM COMPACTAÇÃO MECANIZADA. AF_04/2016 (M3)

		QTD
VOLUME DE SOLO DE REATERRO - EXECUTADO NO PERIODO	2,60000000	2,60
		2,60

3.3. C0928 CORTE E ATERRO COMPENSADO S/CONTROLE DO GRAU DE COMPACTAÇÃO (M3)

FCO - FICAR CIVIL - CATE - DAPROSO
Secretaria de Planejamento e Educação
Rua ... 205/2021
Tel: 743 347.003-49

RODRIGO ...
INGENHEIRO CIVIL
CREA-CE ...

Matos & Almeida
R. Antonio Gomes da Silva, 142 - J. ...
63.475-000 JAGUAQUIBÉ - CE
CNPJ: 04.816.139/0001-70

Formosa ...
de Oliveira Junior
Engenheiro Civil
CPF: 911878263-9

		QTD
VOLUME OBTIDO NO CML 3D - EXECUTADO NO PERIODO	94,00000000	94,00
		94,00

3.4. C2533 TRANSPORTE DE MATERIAL, EXCETO ROCHA EM CAMINHÃO ATÉ 5 KM (M3)

		QTD
VOLUME DE ATERRO OBTIDO NO CML 3D - EXECUTADO NO PERIODO	16,70000000	16,70
		16,70

3.5. C3146 COMPACTAÇÃO DE ATERROS 100% P.N (M3)

		QTD
VOLUME DE ATERRO OBTIDO NO CML 3D - EXECUTADO NO PERIODO	16,70000000	16,70
		16,70

3.6. C3209 ESCAVAÇÃO E CARGA DE MATERIAL 2-CAT. (M3)

		QTD
VOLUME DE ATERRO OBTIDO NO CML 3D - EXECUTADO NO PERIODO	16,70000000	16,70
		16,70

7.1. C1807 MURO CONTORNO DE ALVENARIA E CONCRETO (PILAR+CINTA) REBOCADO, COM PINTURA (M2)

		QTD
MURO DA QUADRA - EXECUTADO NO PERIODO	165,00000000	165,00
		165,00

FCO. ESTADUAL DE EDUCAÇÃO
 SECRETARIA DE EDUCAÇÃO
 24/9/2021
 13.347.003-49

Raimundo ...
 ENG CIVIL RNP 061231152
 CREA-CE 51765

Fernando Antonio Serra de Oliveira Junior
 Engenheiro Civil

Matos & Almeida - IDA - ME
 R Antonio Gomes da Silva 142 - J. Barreira Pinheiro
 63.475-000 JAGUARIBE - CE
 Cnpj: 01.816.139/0001 - 70

 REPÚBLICA FEDERATIVA DO BRASIL CADASTRO NACIONAL DA PESSOA JURÍDICA		
NUMERO DE INSCRIÇÃO 01.816.139/0001-70 MATRIZ	COMPROVANTE DE INSCRIÇÃO E DE SITUAÇÃO CADASTRAL	DATA DE ABERTURA 13/05/1997
NOME EMPRESARIAL MATOS & ALMEIDA LTDA		
TÍTULO DO ESTABELECIMENTO (NOME DE FANTASIA) CONSTRUTORA MATOS	PORTE ME	
CÓDIGO E DESCRIÇÃO DA ATIVIDADE ECONÔMICA PRINCIPAL 41.20-4-00 - Construção de edifícios		
CÓDIGO E DESCRIÇÃO DAS ATIVIDADES ECONÔMICAS SECUNDARIAS 23.30-3-01 - Fabricação de estruturas pré-moldadas de concreto armado, em série e sob encomenda 23.30-3-04 - Fabricação de casas pré-moldadas de concreto 23.91-5-02 - Aparelhamento de pedras para construção, exceto associado à extração 38.11-4-00 - Coleta de resíduos não-perigosos 42.13-8-00 - Obras de urbanização - ruas, praças e calçadas 42.21-9-01 - Construção de barragens e represas para geração de energia elétrica 42.22-7-01 - Construção de redes de abastecimento de água, coleta de esgoto e construções correlatas, exceto obras de irrigação 42.92-8-01 - Montagem de estruturas metálicas 42.99-5-01 - Construção de instalações esportivas e recreativas 42.99-5-99 - Outras obras de engenharia civil não especificadas anteriormente 43.11-8-01 - Demolição de edifícios e outras estruturas 43.13-4-00 - Obras de terraplenagem 43.21-5-00 - Instalação e manutenção elétrica 43.22-3-01 - Instalações hidráulicas, sanitárias e de gás 43.29-1-04 - Montagem e instalação de sistemas e equipamentos de iluminação e sinalização em vias públicas, portos e aeroportos 43.99-1-05 - Perfuração e construção de poços de água 43.99-1-99 - Serviços especializados para construção não especificados anteriormente 49.24-8-00 - Transporte escolar 77.11-0-00 - Locação de automóveis sem condutor 93.19-1-01 - Produção e promoção de eventos esportivos		
CÓDIGO E DESCRIÇÃO DA NATUREZA JURÍDICA 206-2 - Sociedade Empresária Limitada		
LOGRADOURO R ANTONIO GOMES DA SILVA	NÚMERO 342	COMPLEMENTO : TERREO;
CEP 63.475-000	BAIRRO/DISTRITO EDMAR BARREIRA	MUNICÍPIO JAGUARIBE
		UF CE
ENDEREÇO ELETRÔNICO FLIMA@BRISANET.COM.BR		TELEFONE (88) 3522-1138/ (88) 9957-3228
ENTE FEDERATIVO RESPONSÁVEL (EFR) *****		
SITUAÇÃO CADASTRAL ATIVA	DATA DA SITUAÇÃO CADASTRAL 03/11/2005	
MOTIVO DE SITUAÇÃO CADASTRAL		
SITUAÇÃO ESPECIAL *****		DATA DA SITUAÇÃO ESPECIAL *****

Aprovado pela Instrução Normativa RFB nº 2.119, de 06 de dezembro de 2022.

Emitido no dia 12/01/2024 às 09:45:16 (data e hora de Brasília).

Página: 1/1



Secretaria de Planejamento
e Gestão - SEPAG



PREFEITURA DE
JAGUARIBE

ALVARÁ

LOCALIZAÇÃO E FUNCIONAMENTO

2024

ALVARA Nº: 0000000789

INSCRIÇÃO MUNICIPAL: 3535

VALIDADE: 31/12/2024

DADOS DO ESTABELECIMENTO

NOME / RAZÃO SOCIAL: MATOS & ALMEIDA LTDA

CNPJ/CPF: CNPJ: 01.816.139/0001-70

NOME FANTASIA: CONSTRUTORA MATOS

ENDEREÇO: RUA ANTONIO GOMES DA SILVA, 342 - TERREO - EDMAR BARREIRA

COMPLEMENTO: TERREO

DESCRIÇÃO DA ATIVIDADE PRINCIPAL:

4120400 - Construção de edifícios

OBSERVAÇÕES:

AREA UTILIZADA: 18,48

HORARIO DE FUNCIONAMENTO: 07:00 AS 18:00

Este contribuinte está autorizado a desenvolver as atividades acima elencadas e firma compromisso, sob as penas da Lei, de que conhece e atende os requisitos legais exigido para funcionamento e exercício das atividades econômicas constante no objeto social, no que respalda o uso e a ocupação do solo, as atividades domiciliares e restrições ao uso do espaço público, acessibilidade e de segurança sanitária e de prevenção contra incêndio e pânico. O contribuinte reconhece que o não atendimento a estes requisitos acarretará a suspensão e a cassação subsequente do Alvará de Funcionamento, nos termos da legislação vigente.

ESTE ALVARÁ É VÁLIDO SOMENTE PARA LOCALIZAÇÃO E ATIVIDADES ACIMA DISCRIMINADAS

IVUNETE SALDANHA DA SILVA
SECRETARIA DO PLANEJAMENTO E GESTÃO

CÓD. DE VALIDAÇÃO 01104203A00000003535

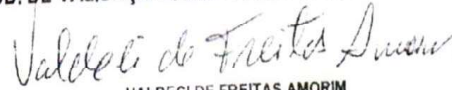
VALDECI DE FREITAS AMORIM
COORDENADOR DE ARRECADAÇÃO TRIBUTÁRIA



ESTADO DO CEARÁ
PREFEITURA MUNICIPAL DE JAGUARIBE
SECRETARIA DA INF. TRANSPORTE E URBANISMO
LICENÇA DE OBRAS

Nº DA LICENÇA 638	
DATA APROVAÇÃO 26/12/2023	
PROCESSO	VALIDADE 31/12/2024

ENDEREÇO AV. 08 DE NOVEMBRO, Nº 767		COORDENADAS LONGITUDE: LATITUDE:		BAIRRO CENTRO	
NATUREZA DA OBRA CONSTRUÇÃO	USO INSTITUCIONAL	CATEGORIA DE USO	ZONEAMENTO	TRIBUTÁVEL ISENTO	

DADOS DA OBRA

NOME / PROPRIETÁRIO MUNICÍPIO DE JAGUARIBE C.N.P.J.: 07.443.708/0001-66	CNPJ / CPF 07443708000166	OBRA PÚBLICA? NÃO
--	------------------------------	----------------------

PROJETO (AUTOR) ARSOION CAVALCANTE MOTA NETO CPF:	CREA/CAU RNP 061570761-1	ART CE 20230922778
---	-----------------------------	-----------------------

CONSTRUÇÃO (RESPONSÁVEL) RAIMUNDO TEIXEIRA LIMA NETO CPF:	CREA/CAU RNP 0612371522	ART CE 20231336958
---	----------------------------	-----------------------

COD OBRA	AREA DO TERRENO	ÁREA CONSTRUÍDA	TAXA OCUPAÇÃO	TAXA PERMEAB.	IND. DE APROV.
638	549,51 m ²	549,51 m ²	0,00 %	0,00 %	1,00
LOTEAMENTO			QUADRA(s)	LOTE(s)	CÓD DO IMÓVEL 0000000000

VALOR DA OBRA 793.411,14	DATA DO INÍCIO DA OBRA 26/12/2023
-----------------------------	--------------------------------------

DATA DO INÍCIO DA PRORROGAÇÃO / /	DATA DO FIM DA PRORROGAÇÃO / /	DATA DO FINAL DA OBRA 25/03/2024
--------------------------------------	-----------------------------------	-------------------------------------

DESCRIÇÃO DO PROJETO

CONSTRUÇÃO DE QUADRA POLIESPORTIVAS NAS LOCALIDADES DE ILHA GRANDE E CAIÇAL, SOB A
SECRETARIA DE EDUCAÇÃO E CULTURA DO MUNICÍPIO DE JAGUARIBE/CE.

OBSERVAÇÕES

LEI Nº 1.439/2019 CAP. III ART. 9º PARÁGRAFO 1º A ADMINISTRAÇÃO PÚBLICA MUNICIPAL PODE, A
QUALQUER MOMENTO, DETERMINAR A SUSPENSÃO TEMPORÁRIA PARA EXECUÇÃO DE OBRAS OU SERVIÇOS DE
CONTRATO PÚBLICO, CASO SEJA CONSTATADO O DESCUMPRIMENTO DAS OBRIGACIONES DEFINIDAS NO
ARTIGO DE REGULAÇÃO INSTITUCIONAL, PLANOS E MEMOS SUJEITO A MULTAS E DÉBITOS PENALIDADES
PREVISTAS NO PLANO DIRETOR DO MUNICÍPIO.

IMPRESSÃO

JAGUARIBE, 26 DE Dezembro DE 2023

CÓD DE VALIDAÇÃO: 0022C050078100000638



Scanar para validar
este documento

Rafael Luiz de Aguiar
Secretário de Inf. de Planejamento,
Transporte e Urbanismo
Município de Jaguaribe/CE



MATOS & ALMEIDA LTDA.
CNPJ: 01.816.139/0001-70.

OBRA: À CONTRATAÇÃO DE EMPRESA PARA CONSTRUÇÃO DE QUADRAS POLIESPORTIVAS NAS LOCALIDADES SÍTIO ILHA GRANDE E CATOLÉ, NO MUNICÍPIO DE JAGUARIBE-CE

ART OBRA SERV/ Inicial nº CE20231336958

Alvará de construção nº 638/2024

CNO: 90.017.55043/70

RAZÃO SOCIAL: MATOS & ALMEIDA LTDA - ME

CNPJ: 01.816.139/0001-70

PÉRIODO: 26/12/2023 a 12/01/2024, DATA DA EMISSÃO: 12 de Janeiro de 2024,

RESUMO DO BOLETIM DE MEDIÇÃO Nº 01

ITENS	DESCRIÇÕES	SÍTIO ILHA GRANDE		SÍTIO CATOLÉ	
1	ADMINISTRAÇÃO LOCAL DE OBRA	R\$ 1.638,14	33,00%	R\$ 1.638,14	33,00%
2	SERVIÇOS PRELIMINARES	R\$ 1.458,45	100,00%	R\$ 1.458,45	100,00%
3	MOVIMENTO DE TERRA	R\$ 2.625,85	79,00%	R\$ 2.910,41	72,00%
4	FUNDAÇÕES	R\$ 0,00	0,00%	R\$ 0,00	0,00%
5	ESTRUTURA	R\$ 0,00	0,00%	R\$ 0,00	0,00%
6	MURETA	R\$ 0,00	0,00%	R\$ 0,00	0,00%
7	MURO	R\$ 45.958,05	45,00%	R\$ 56.170,95	62,00%
8	PAVIMENTAÇÃO	R\$ 0,00	0,00%	R\$ 0,00	0,00%
9	ALAMBRADO	R\$ 0,00	0,00%	R\$ 0,00	0,00%
10	PINTURA	R\$ 0,00	0,00%	R\$ 0,00	0,00%
11	INSTALAÇÕES ELÉTRICAS	R\$ 0,00	0,00%	R\$ 0,00	0,00%
12	BANHEIROS	R\$ 0,00	0,00%	R\$ 0,00	0,00%
13	DIVERSOS	R\$ 0,00	0,00%	R\$ 0,00	0,00%
14	SERVIÇOS FINAIS	R\$ 0,00	0,00%	R\$ 0,00	0,00%
VALOR TOTAL COM BDI:		R\$ 51.680,49	12,83%	R\$ 62.177,95	15,92%

VALOR GLOBAL: R\$ 113.858,44 (CENTO E TREZE MIL E OITOCENTOS E CINQUENTA E OITO REAIS E QUARENTA E QUATRO CENTAVOS).

Raimundo de Araújo Lima Neto
ENG CIVIL RNP 061237152-2
CEA-CE 51765

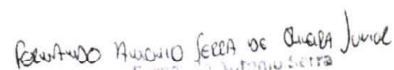
Fernando Antonio Felca de Oliveira Junior
Engenheiro Civil
RNP 213670303-9

Matos & Almeida LTDA - ME
R Antônio Gomes da Silva, 342 - Bairro Barreira Pinheiro
63.475-000 JAGUARIBE - CE
Cnpj: 01.816.139/0001-70

Raimundo de Araújo Lima Neto
RNP 061237152-2
CEA-CE 51765



PREFEITURA MUNICIPAL DE JAGUARIBE

CADASTRO MUNICIPAL

COMPROVANTE DE INSCRIÇÃO E DE SITUAÇÃO CADASTRAL

INÍCIO DA ATIVIDADE 19/02/2018	NÚMERO DE INSCRIÇÃO 3535	CNPJ/CPF 01816139000170	INSCRIÇÃO ESTADUAL / NIRE 0 / 0
-----------------------------------	-----------------------------	----------------------------	------------------------------------

NOME EMPRESARIAL
MATOS & ALMEIDA LTDATÍTULO DO ESTABELECIMENTO (NOME FANTASIA)
CONSTRUTORA MATOSTIPO EMPRESA
Empresas

ATIVIDADE PRINCIPAL

CÓDIGO E DESCRIÇÃO DAS ATIVIDADES ECONÔMICAS - PRINCIPAL

4120400 Construção de edifícios

CÓDIGO E DESCRIÇÃO DAS ATIVIDADES ECONÔMICAS - SECUNDÁRIA

- 2330301 Fabricação de estruturas pré-moldadas de concreto armado, em série e sob encomenda
- 2330304 Fabricação de casas pré-moldadas de concreto
- 2391502 Aparilhamento de pedras para construção, exceto associado à extração
- 3811400 Coleta de resíduos não-perigosos
- 4213800 Obras de urbanização - ruas, praças e calçadas
- 4221901 Construção de barragens e represas para geração de energia elétrica
- 4222701 Construção de redes de abastecimento de água, coleta de esgoto e construções correlatas, exceto obras de irrigação
- 4292801 Montagem de estruturas metálicas
- 4299501 Construção de instalações esportivas e recreativas
- 4299599 Outras obras de engenharia civil não especificadas anteriormente
- 4311801 Demolição de edifícios e outras estruturas
- 4313400 Obras de terraplenagem
- 4321500 Instalação e manutenção elétrica
- 4322301 Instalações hidráulicas, sanitárias e de gás
- 4329104 Montagem e instalação de sistemas e equipamentos de iluminação e sinalização em vias públicas, portos e aeroportos
- 4399105 Perfuração e construção de poços de água
- 4399199 Serviços especializados para construção não especificados anteriormente
- 4924800 Transporte escolar
- 7711000 Locação de automóveis sem condutor
- 9319101 Produção e promoção de eventos esportivos

ATIVIDADES DA LISTA DE SERVIÇOS

- 233030100- 7.02 5.0000% - Fabricação de estruturas pré-moldadas de concreto armado, em série e sob encomenda
- 239150200-14.05 2.0000% - Aparilhamento de pedras para construção, exceto associado à extração
- 381140000- 7.09 5.0000% - Coleta de resíduos não-perigosos
- 412040000- 7.02 5.0000% - Construção de edifícios
- 412040005- 7.05 5.0000% - Serviços de reparação, conservação e reforma de edificações de todos os tipos
- 412040006- 7.05 5.0000% - Serviços de reparação, conservação e reforma
- 412040007- 7.05 5.0000% - Serviços de reparação, conservação e reforma
- 412040008- 7.05 5.0000% - Serviços de reparação, conservação e reforma
- 421380000- 7.10 5.0000% - Obras de urbanização - ruas, praças e calçadas
- 422190100- 7.02 5.0000% - Construção de barragens e represas para geração de energia elétrica
- 422270100- 7.02 5.0000% - Construção de redes de abastecimento de água, coleta de esgoto e construções correlatas, e
- 429280100- 7.02 5.0000% - Montagem de estruturas metálicas
- 429950100- 7.02 5.0000% - Construção de instalações esportivas e recreativas
- 429959900- 7.02 5.0000% - Outras obras de engenharia civil não especificadas anteriormente
- 431180100- 7.04 5.0000% - Demolição de edifícios e outras estruturas
- 431340000- 7.02 5.0000% - Obras de terraplenagem
- 432150000- 7.02 5.0000% - Instalação e manutenção elétrica
- 432150001- 7.02 5.0000% - Serviços de instalação elétrica em edificações
- 432150002- 7.05 5.0000% - Serviços de reparação, conservação e reforma da instalação elétrica em edificações
- 432150003-14.01 2.0000% - Serviços de manutenção de equipamentos elétricos em edificações

432150004-14.06	2.0000%	- Instalação e montagem de aparelhos, máquinas e equipamentos, inclusive montagem industrial
432230100- 7.02	5.0000%	- Instalações hidráulicas, sanitárias e de gás
432230101- 7.02	5.0000%	- Serviços de instalações hidráulicas, sanitárias e de gás
432230102- 7.05	5.0000%	- Serviços de reparação, conservação e reforma das instalações hidráulicas, sanitárias e de
432230103-14.01	2.0000%	- Serviços de manutenção de placas coletoras para aquecimento solar, quando não realizadas p
432910400-14.06	2.0000%	- Montagem e instalação de sistemas e equipamentos de iluminação e sinalização em vias públi
432910401- 7.02	5.0000%	- Serviços de montagem e instalação de sistemas e equipamentos de iluminação e sinalização e
432910402- 7.05	5.0000%	- Serviços de reparação, conservação e reforma do sistemas de iluminação e sinalização em vi
432910403- 7.10	5.0000%	- Serviços de manutenção de equipamentos de iluminação e sinalização em vias públicas, porto
432910404- 7.10	5.0000%	- manutenção de iluminação pública em logradouros
439910500- 7.02	5.0000%	- Perfuração e construção de poços de água
439919903- 7.10	5.0000%	- Limpeza, manutenção e conservação
492480000-16.01	3.0000%	- Transporte escolar
492480001-16.01	3.0000%	- Transporte escolar intermunicipal
771100000-99.99	0.0000%	- Locação de automóveis sem condutor
931910100-12.11	3.0000%	- Produção e promoção de eventos esportivos

CEP 63475000	LOGRADOURO RUA ANTONIO GOMES DA SILVA	NÚMERO 342	
COMPLEMENTO TERREO	BAIRRO/DISTRITO EDMAR BARREIRA	MUNICÍPIO JAGUARIBE	UF CE
SITUAÇÃO CADASTRAL ATIVO	OPTANTE DO SIMPLES? SIM	TIPO DE ESTABELECIMENTO MATRIZ	DATA DA SITUAÇÃO CADASTRAL 12/01/2024
SITUAÇÃO ESPECIAL DO MUNICÍPIO	MEI? NAO	TIPO DE CONTRIBUINTE NORMAL	GRAU DE RISCO
REGIME ATUALMENTE ENQUADRADO	CAEPP - / -	DATA DE INSERÇÃO 19/02/2018	

CARTÃO DE INSCRIÇÃO NO CADASTRO DE PRODUTORES DE BENS E SERVIÇOS

Este cartão é o documento comprobatório de inscrição no cadastro de produtores de bens e serviços, o qual deverá ser apresentado para tratar de qualquer assunto junto aos órgãos municipais. Este comprovante não substitui o alvará de licença e funcionamento.

O prestador de serviços, não obrigado ao uso da nota fiscal (autônomo), deverá apresentar "CICPBS" quando prestar serviços a terceiros, evitando retenção na fonte.



VISTO DO SETOR DE ARRECAÇÃO	ASSINATURA DO CONTRIBUINTE
-----------------------------	----------------------------



CAU/BR Conselho de Arquitetura e Urbanistas do Brasil

Registro de Responsabilidade Técnica - RRT

RRT 12883184



Verificar Autenticidade

1. RESPONSÁVEL TÉCNICO

Nome Civil/Social: EZIO PEIXOTO DE QUEIROZ JUNIOR
Título Profissional: Arquitetola) e Urbanista

CPF: 016.XXX.XXX-05
Nº do Registro: 00A1062301

1.1 Empresa Contratada

Razão Social: F.T. DP DE QUEIROZ SERVIÇOS

CNPJ: 31.XXX.XXX/0001-78
Nº Registro: PJ49849-1



2. DETALHES DO RRT

Nº do RRT: SI1288318400CT001
Data de Cadastro: 10/03/2023
Data de Registro: 13/03/2023
Tipologia: Público

Modalidade: RRT SIMPLES
Forma de Registro: INICIAL
Forma de Participação: INDIVIDUAL

2.1 Valor do RRT

Valor do RRT: R\$115,18

Pago em: 10/03/2023

3. DADOS DO SERVIÇO/CONTRATANTE

3.1 Serviço 001

Contratante: PREFEITURA MUNICIPAL DE JAGUARIBE
Tipo: Órgão Público
Valor do Serviço/Honorários: R\$6.590,00

CPF/CNPJ: 07.XXX.XXX/0001-66
Data de Início: 28/11/2022
Data de Previsão de Término: 10/03/2023

3.1.1 Dados da Obra/Serviço Técnico

CEP: 63475000	Nº SN:
Logradouro: SENADOR FERNANDES TAVORA	Complemento:
Bairro: CENTRO	Cidade: JAGUARIBE
UF: CE	Longitude:
	Latitude:

3.1.2 Descrição da Obra/Serviço Técnico

PROJETO DE ARQUITETURA E COMPLEMENTARES PARA CONSTRUÇÃO DE QUADRA POLIESPORTIVA NAS ESCOLAS DE DIVERSAS LOCALIDADES/SÍTIOS NA ZONA RURAL E NA SEDE DO MUNICÍPIO DE JAGUARIBE NA SEDE, BRUM, CATOLE, ILHA GRANDE, IPEIRAS, MOREIRA I, TAMANDUA, TAPERINHA, VISTA ALEGRE, PONTO CENTRAL E VARZEA DO JUAZEIRO.

3.1.3 Declaração de Acessibilidade

Declaro o atendimento as regras de acessibilidade previstas em legislação e em normas técnicas pertinentes para as edificações abertas ao público, de uso público ou privativas de uso coletivo, conforme § 1º do art. 56 da Lei nº 13146, de 06 de julho de 2015.



CAU/BR

Conselho de Arquitetura e Urbanismo do Brasil

Registro de Responsabilidade Técnica - RRT

RRT 12883184



Verificar Autenticidade



3.1.4 Dados da Atividade Técnica

Grupo: PROJETO	Quantidade: 6740
Atividade: 1.1.2 - Projeto arquitetônico	Unidade: metro quadrado
Grupo: PROJETO	Quantidade: 11
Atividade: 1.7.1 - Memorial descritivo	Unidade: unidade
Grupo: PROJETO	Quantidade: 11
Atividade: 1.7.2 - Caderno de especificações ou de encargos	Unidade: unidade
Grupo: PROJETO	Quantidade: 11
Atividade: 1.7.3 - Orçamento	Unidade: unidade
Grupo: PROJETO	Quantidade: 11
Atividade: 1.7.4 - Cronograma	Unidade: unidade
Grupo: PROJETO	Quantidade: 10
Atividade: 1.2.2 - Projeto de estrutura de concreto	Unidade: unidade
Grupo: PROJETO	Quantidade: 10
Atividade: 1.5.1 - Projeto de instalações hidrossanitárias prediais	Unidade: unidade
Grupo: PROJETO	Quantidade: 11
Atividade: 1.5.7 - Projeto de instalações elétricas prediais de baixa tensão	Unidade: unidade

4. RRT VINCULADO POR FORMA DE REGISTRO

Nº do RRT	Contratante	Forma de Registro	Data de Registro
SI12883184100CT001	PREFEITURA MUNICIPAL DE JAGUARIBE	INICIAL	10/03/2023

5. DECLARAÇÃO DE VERACIDADE

Declaro para os devidos fins de direitos e obrigações, sob as penas previstas na legislação vigente, que as informações cadastradas neste RRT são verdadeiras e de minha responsabilidade técnica e civil.

6. ASSINATURA ELETRONICA

Documento assinado eletronicamente por meio do SICCAU do arquiteto(a) e urbanista EZIO PEIXOTO DE QUEIROZ JUNIOR, registro CAU nº 00A1062301, na data e hora: 10/03/2023 10:38:40, com o uso de login e de senha. O CPF/CNPJ está oculto visando proteger os direitos fundamentais de liberdade, privacidade e o livre desenvolvimento da personalidade da pessoa natural (LGPD).

A autenticidade deste RRT pode ser verificada em: <https://siccau.cau.br.gov.br/app/view/sign?clienteId=&form=Servicos>, ou via QRCode.

A autenticidade deste RRT pode ser verificada em: <https://siccau.cau.br.gov.br/app/view/sign?clienteId=&form=Servicos>, ou via QRCode. Documento impresso em: 13/03/2023 às 11:00:50 por siccau - p: 10.128.0.1.



Anotação de Responsabilidade Técnica - ART
Lei nº 6.496, de 7 de dezembro de 1977

CREA-CE

ART OBRA / SERVIÇO
Nº CE20231336958

Conselho Regional de Engenharia e Agronomia do Ceará

INICIAL

1. Responsável Técnico

RAIMUNDO TEIXEIRA LIMA NETO

Título profissional: ENGENHEIRO CIVIL

RNP: 0612371522

Registro: 51765CE

Empresa contratada: MATOS & ALMEIDA LTDA

Registro: 0000308986-CE

2. Dados do Contrato

Contratante: Secretaria de Educação e Cultura

CPF/CNPJ: 30.625.199/0001-04

AVENIDA OITO DE NOVEMBRO

Nº: 767

Complemento:

Bairro: CENTRO

Cidade: JAGUARIBE

UF: CE

CEP: 63475000

Contrato: 2003032023

Celebrado em: 26/12/2023

Valor: R\$ 793.411,14

Tipo de contratante: Pessoa Jurídica de Direito Público

Ação Institucional: NENHUMA - NÃO OPTANTE

3. Dados da Obra/Serviço

SÍTIO CATOLÉ E ILHA GRANDE

Nº: 571

Complemento: QUADRAS POLIESPORTIVAS

Bairro: SÍTIOS

Cidade: JAGUARIBE

UF: CE

CEP: 63475000

Data de Início: 26/12/2023

Previsão de término: 25/03/2024

Coordenadas Geográficas: -5.892726, -38.621989

Finalidade:

Código: 63475000

Proprietário: Secretaria de Educação e Cultura

CPF/CNPJ: 30.625.199/0001-04

4. Atividade Técnica

	Quantidade	Unidade
16 - Execução		
49 - Execução de obra > GEOTECNIA E GEOLOGIA DA ENGENHARIA > OBRAS DE TERRA > DE OBRAS DE TERRA > #3.3.1.1 - ESCAVAÇÃO	71,87	m3
49 - Execução de obra > ESTRUTURAS > FUNDAÇÕES > DE FUNDAÇÕES SUPERFICIAIS > #2.9.1.1 - EM ALVENARIA DE PEDRA	22,28	m3
49 - Execução de obra > GEOTECNIA E GEOLOGIA DA ENGENHARIA > OBRAS DE TERRA > DE OBRAS DE TERRA > #3.3.1.5 - REATERRO	8,60	m3
49 - Execução de obra > ESTRUTURAS > ESTRUTURAS DE CONCRETO E ARGAMASSA ARMADA > #2.1.1 - DE ESTRUTURA DE CONCRETO ARMADO	47,84	m3
49 - Execução de obra > CONSTRUÇÃO CIVIL > EDIFICAÇÕES > DE VEDAÇÃO > #1.1.8.1 - EM ALVENARIA	184,30	m2
49 - Execução de obra > CONSTRUÇÃO CIVIL > EDIFICAÇÕES > #1.1.6 - DE MURO	549,51	m2

Após a conclusão das atividades técnicas o profissional deve proceder a baixa desta ART

5. Observações

À CONTRATAÇÃO DE EMPRESA PARA CONSTRUÇÃO DE QUADRAS POLIESPORTIVAS NAS LOCALIDADES DO ILHA GRANDE, CATOLÉ EM JAGUARIBE -CE

6. Declarações

- Declaro que estou cumprindo as regras de acessibilidade previstas nas normas técnicas da ABNT, na legislação específica e no decreto nº 5296/2004.

7. Entidade de Classe

CONSELHO REGIONAL DE ENGENHARIA DO CEARÁ (CREA)

8. Assinaturas

Dedaro serem verdadeiras as informações acima

Local _____ de _____ de _____

RAIMUNDO TEIXEIRA LIMA NETO - CPF: 931.718.973-34

Secretaria de Educação e Cultura - CNPJ: 30.625.199/0001-04

9. Informações

* A ART é válida somente quando quitada, mediante apresentação do comprovante do pagamento ou conferência no site do Crea.

A autenticidade desta ART pode ser verificada em: <https://crea-ce.starc.com.br/publico/>, com a chave: ab16w
http://crao.br/ - CEP: 22250-900 - Rio de Janeiro, RJ - 207-18-236-57

www.crea.org.br
Tel: (45) 3453-5800

faleconosco@crea.org.br
Fax: (45) 3453-5804

CREA-CE
Conselho Regional de Engenharia e Agronomia do Ceará





Anotação de Responsabilidade Técnica - ART
Lei nº 6.496, de 7 de dezembro de 1977

CREA-CE

ART OBRA / SERVIÇO
Nº CE20231336958

Conselho Regional de Engenharia e Agronomia do Ceará

INTCTAL

10. Valor

Valor da ART: R\$ 254,59 Registrada em: 26/12/2023 Valor pago: R\$ 254,59 Nosso Número: 8216615441

A autenticidade desta ART pode ser verificada em: <https://crea-ce.silic.com.br/public/>, com a chave: aB16W
Impresso em: 26/12/2023 às 14:06:52 por: ip: 187.19.232.57

www.crea-ce.org.br faleconosco@crea-ce.org.br
Tel: (85) 3453-6800 Fax: (85) 3453-6804





Anotação de Responsabilidade Técnica - ART
Lei nº 6.496, de 7 de dezembro de 1977

CREA-CE

ART OBRA / SERVIÇO
Nº CE20241341048

Conselho Regional de Engenharia e Agronomia do Ceará

COMPLEMENTAÇÃO à
CE20220918804

1. Responsável Técnico

FERNANDO ANTONIO SERRA DE OLIVEIRA JUNIOR

Título profissional: ENGENHEIRO CIVIL

RNP: 2118783639

Registro: 351920CE

Empresa contratada: DIOGENES BEZERRA ENGENHARIA LTDA - ME

Registro : 0010475818-CE

2. Dados do Contrato

Contratante: Município de Jaguaribe

CPF/CNPJ: 07.443.708/0001-66

PRAÇA SENADOR FERNANDES TÁVORA

Nº: S/N

Complemento:

Bairro: CENTRO

Cidade: JAGUARIBE

UF: CE

CEP: 63475000

Contrato: Não especificado

Celebrado em:

Valor: R\$ 10.000,00

Tipo de contratante: Pessoa Jurídica de Direito Público

Ação Institucional: NENHUMA - NÃO OPTANTE

3. Dados da Obra/Serviço

PRAÇA SENADOR FERNANDES TÁVORA

Nº: S/N

Complemento:

Bairro: CENTRO

Cidade: JAGUARIBE

UF: CE

CEP: 63475000

Data de Início: 05/01/2024

Previsão de término: 31/12/2024

Coordenadas Geográficas: -5.888942, -38.623393

Finalidade: Escolar

Código: Não Especificado

Proprietário: Município de Jaguaribe

CPF/CNPJ: 07.443.708/0001-66

4. Atividade Técnica

	Quantidade	Unidade
14 - Elaboração		
80 - Projeto > CONSTRUÇÃO CIVIL > EDIFICAÇÕES > DE EDIFICAÇÃO > #1.1.1.1 - DE ALVENARIA	8,00	h/d
80 - Projeto > CONSTRUÇÃO CIVIL > INSTALAÇÕES HIDROSSANITÁRIAS > #1.4.1 - DE SISTEMA DE ÁGUA POTÁVEL	8,00	h/d
80 - Projeto > CONSTRUÇÃO CIVIL > INSTALAÇÕES HIDROSSANITÁRIAS > #1.4.3 - DE INSTALAÇÃO DE SISTEMA DE ESGOTO SANITÁRIO	8,00	h/d
80 - Projeto > ELETROTÉCNICA > INSTALAÇÕES ELÉTRICAS > DE LIGAÇÃO INDIVIDUAL DE REDE DE ENERGIA > #11.10.10.1 - EM BAIXA TENSÃO PARA FINS RESIDENCIAIS	8,00	h/d
80 - Projeto > ELETROTÉCNICA > SISTEMAS DE PROTEÇÃO CONTRA DESCARGAS ATMOSFÉRICAS - SPDA > #11.12.1 - DE SISTEMAS DE PROTEÇÃO CONTRA DESCARGAS ATMOSFÉRICAS - SPDA	8,00	h/d
80 - Projeto > CONSTRUÇÃO CIVIL > INSTALAÇÕES DE GASES, VAPORES E À VÁCUO > #1.5.2 - DE TUBULAÇÃO DE GÁS	8,00	h/d
80 - Projeto > CONSTRUÇÃO CIVIL > INSTALAÇÕES DE PREVENÇÃO E COMBATE A INCÊNDIO > #1.6.6 - DE PREVENÇÃO E COMBATE A INCÊNDIO E PÂNICO	8,00	h/d
80 - Projeto > GEOTECNIA E GEOLOGIA DA ENGENHARIA > OBRAS DE TERRA > DE OBRAS DE TERRA > #3.3.1.9 - TERRAPLENAGEM	8,00	h/d
80 - Projeto > ESTRUTURAS > ESTRUTURAS DE CONCRETO E ARGAMASSA ARMADA > #2.1.1 - DE ESTRUTURA DE CONCRETO ARMADO	8,00	h/d
80 - Projeto > ESTRUTURAS > ESTRUTURAS DE MADEIRA > #2.3.1 - DE ESTRUTURA DE MADEIRA	8,00	h/d
80 - Projeto > ESTRUTURAS > ESTRUTURAS METÁLICAS > DE ESTRUTURA METÁLICA > #2.2.1.1 - PARA EDIFICAÇÃO	8,00	h/d
80 - Projeto > CONSTRUÇÃO CIVIL > MATERIAIS DE CONSTRUÇÃO CIVIL > #1.2.5 - DE IMPERMEABILIZAÇÃO APLICADA À CONSTRUÇÃO CIVIL	8,00	h/d

A autenticidade desta ART pode ser verificada em: <https://cria-ce.silac.com.br/publico/>, com a chave: 1wZ8C
Impressão em: 05/01/2024 às 11:14:40 por: ip: 177.124.16.26

www.cria-ce.org.br
Tel: (85) 3453-5800

fale conosco@cria-ce.org.br
Fax: (85) 3453-5804

CREA-CE
Conselho Regional de Engenharia
e Agronomia do Ceará





Anotação de Responsabilidade Técnica - ART
Lei nº 6.496, de 7 de dezembro de 1977

CREA-CE

ART OBRA / SERVIÇO
Nº CE20241341048

Conselho Regional de Engenharia e Agronomia do Ceará

COMPLEMENTAÇÃO à
CE20220918804

35 - Elaboração de orçamento > CONSTRUÇÃO CIVIL > EDIFICAÇÕES > DE EDIFICAÇÃO > #1.1.1.1 - DE ALVENARIA	8,00	h/d
35 - Elaboração de orçamento > CONSTRUÇÃO CIVIL > INSTALAÇÕES HIDROSSANITÁRIAS > #1.4.1 - DE SISTEMA DE ÁGUA POTÁVEL	8,00	h/d
35 - Elaboração de orçamento > CONSTRUÇÃO CIVIL > INSTALAÇÕES HIDROSSANITÁRIAS > #1.4.3 - DE INSTALAÇÃO DE SISTEMA DE ESGOTO SANITÁRIO	8,00	h/d
35 - Elaboração de orçamento > ELETROTÉCNICA > INSTALAÇÕES ELÉTRICAS > DE LIGAÇÃO INDIVIDUAL DE REDE DE ENERGIA > #11.10.10.1 - EM BAIXA TENSÃO PARA FINS RESIDENCIAIS	8,00	h/d
35 - Elaboração de orçamento > ELETROTÉCNICA > SISTEMAS DE PROTEÇÃO CONTRA DESCARGAS ATMOSFÉRICAS - SPDA > #11.12.1 - DE SISTEMAS DE PROTEÇÃO CONTRA DESCARGAS ATMOSFÉRICAS - SPDA	8,00	h/d
35 - Elaboração de orçamento > CONSTRUÇÃO CIVIL > INSTALAÇÕES DE GASES, VAPORES E A VÁCUO > #1.5.2 - DE TUBULAÇÃO DE GÁS	8,00	h/d
35 - Elaboração de orçamento > CONSTRUÇÃO CIVIL > INSTALAÇÕES DE PREVENÇÃO E COMBATE A INCÊNDIO > #1.6.6 - DE PREVENÇÃO E COMBATE A INCÊNDIO E PÂNICO	8,00	h/d
35 - Elaboração de orçamento > GEOTECNIA E GEOLOGIA DA ENGENHARIA > OBRAS DE TERRA > DE OBRAS DE TERRA > #3.3.1.9 - TERRAPLENAGEM	8,00	h/d
35 - Elaboração de orçamento > ESTRUTURAS > ESTRUTURAS DE CONCRETO E ARGAMASSA ARMADA > #2.1.1 - DE ESTRUTURA DE CONCRETO ARMADO	8,00	h/d
35 - Elaboração de orçamento > ESTRUTURAS > ESTRUTURAS DE MADEIRA > #2.3.1 - DE ESTRUTURA DE MADEIRA	8,00	h/d
35 - Elaboração de orçamento > ESTRUTURAS > ESTRUTURAS METÁLICAS > DE ESTRUTURA METÁLICA > #2.2.1.1 - PARA EDIFICAÇÃO	8,00	h/d
35 - Elaboração de orçamento > CONSTRUÇÃO CIVIL > MATERIAIS DE CONSTRUÇÃO CIVIL > #1.2.5 - DE IMPERMEABILIZAÇÃO APLICADA À CONSTRUÇÃO CIVIL	8,00	h/d
18 - Fiscalização	Quantidade	Unidade
60 - Fiscalização de obra > CONSTRUÇÃO CIVIL > EDIFICAÇÕES > DE EDIFICAÇÃO > #1.1.1.1 - DE ALVENARIA	8,00	h/d
60 - Fiscalização de obra > CONSTRUÇÃO CIVIL > INSTALAÇÕES HIDROSSANITÁRIAS > #1.4.1 - DE SISTEMA DE ÁGUA POTÁVEL	8,00	h/d
60 - Fiscalização de obra > CONSTRUÇÃO CIVIL > INSTALAÇÕES HIDROSSANITÁRIAS > #1.4.3 - DE INSTALAÇÃO DE SISTEMA DE ESGOTO SANITÁRIO	8,00	h/d
60 - Fiscalização de obra > ELETROTÉCNICA > INSTALAÇÕES ELÉTRICAS > DE LIGAÇÃO INDIVIDUAL DE REDE DE ENERGIA > #11.10.10.1 - EM BAIXA TENSÃO PARA FINS RESIDENCIAIS	8,00	h/d
60 - Fiscalização de obra > ELETROTÉCNICA > SISTEMAS DE PROTEÇÃO CONTRA DESCARGAS ATMOSFÉRICAS - SPDA > #11.12.1 - DE SISTEMAS DE PROTEÇÃO CONTRA DESCARGAS ATMOSFÉRICAS - SPDA	8,00	h/d
60 - Fiscalização de obra > CONSTRUÇÃO CIVIL > INSTALAÇÕES DE GASES, VAPORES E A VÁCUO > #1.5.2 - DE TUBULAÇÃO DE GÁS	8,00	h/d
60 - Fiscalização de obra > CONSTRUÇÃO CIVIL > INSTALAÇÕES DE PREVENÇÃO E COMBATE A INCÊNDIO > #1.6.6 - DE PREVENÇÃO E COMBATE A INCÊNDIO E PÂNICO	8,00	h/d
60 - Fiscalização de obra > GEOTECNIA E GEOLOGIA DA ENGENHARIA > OBRAS DE TERRA > DE OBRAS DE TERRA > #3.3.1.9 - TERRAPLENAGEM	8,00	h/d
60 - Fiscalização de obra > ESTRUTURAS > ESTRUTURAS DE CONCRETO E ARGAMASSA ARMADA > #2.1.1 - DE ESTRUTURA DE CONCRETO ARMADO	8,00	h/d
60 - Fiscalização de obra > ESTRUTURAS > ESTRUTURAS DE MADEIRA > #2.3.1 - DE ESTRUTURA DE MADEIRA	8,00	h/d
60 - Fiscalização de obra > ESTRUTURAS > ESTRUTURAS METÁLICAS > DE ESTRUTURA METÁLICA > #2.2.1.1 - PARA EDIFICAÇÃO	8,00	h/d
60 - Fiscalização de obra > CONSTRUÇÃO CIVIL > MATERIAIS DE CONSTRUÇÃO CIVIL > #1.2.5 - DE IMPERMEABILIZAÇÃO APLICADA À CONSTRUÇÃO CIVIL	8,00	h/d

Após a conclusão das atividades técnicas o profissional deve proceder a baixa desta ART

5. Observações

ELABORAÇÃO DE ORÇAMENTO, PROJETOS E FISCALIZAÇÃO PARA A CONSTRUÇÃO, MANUTENÇÃO E MELHORIAS EM UNIDADES ESCOLARES DO ENSINO INFANTIL E FUNDAMENTAL DO MUNICÍPIO DE JAGUARIBE.
Aditivo: QUINTO ADITIVO DE PRAZO

6. Declarações

A autenticidade desta ART pode ser verificada em: <https://crea-ce.sitac.com.br/publica/>, com a chave: 1wz9C
Impresso em: 05/01/2024 às 11:14:41 por: ip: 177.124.16.26

www.crea-ce.org.br
Tel: (85) 3453-5800

telecomunicao@crea-ce.org.br
Fax: (85) 3453-5804

CREA-CE
Conselho Regional de Engenharia
e Agronomia do Ceará





Anotação de Responsabilidade Técnica - ART
Lei nº 6.496, de 7 de dezembro de 1977

CREA-CE

ART OBRA / SERVIÇO
Nº CE20241341048

Conselho Regional de Engenharia e Agronomia do Ceará

COMPLEMENTAÇÃO à
CE20220918804

7. Entidade de Classe
NENHUMA - NÃO OPTANTE

8. Assinaturas _____
Declaro serem verdadeiras as informações acima

Fernando Antonio Serra de Oliveira Junior
FERNANDO ANTONIO SERRA DE OLIVEIRA JUNIOR - CPF: 068.005.893-14

_____ de _____ de _____
Local data

Município de Jaguaripe - CNPJ: 07.443.708/0001-66

9. Informações _____

* A ART é válida somente quando quitada, mediante apresentação do comprovante do pagamento ou conferência no site do Crea.

10. Valor _____

Esta ART é isenta de taxa Registrada em: 05/01/2024

PROF. ELDER CYRILCENETE BARROSO
Secretário Municipal de Educação
e Cultura - Jaguaripe/CE
PORTARIA Nº 269/2021
CPF: 743.347.003-49

A autenticidade desta ART pode ser verificada em: <https://crao-ce.sibac.com.br/publicuf>, com a chave: 1wZBC
Impresso em: 05/01/2024 às 11:14:41 por: , ip: 177.124.16.26

www.crea-ce.org.br faleconosco@crea-ce.org.br
Tel: (85) 3453-6800 Fax: (85) 3453-6804



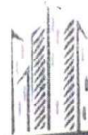

MATOS & ALMEIDA LTDA.
CNPJ:01.816.139/0001-70.



Rua Antônio Gomes da Silva, nº 342 - Bairro: Edmar Barreira Pinheiro,
Jaguaribe - CE.



E-mail: matosealmeida@outlook.com



(88) 3522-3044

(88) 9-9827-2375

Jaguaribe-Ce, 15 de Janeiro de 2024.

Nome da Proponente: MATOS & ALMEIDA LTDA-ME
CNPJ: 01.816.139/0001-70

À PREFEITURA MUNICIPAL DE JAGUARIBE -
SECRETARIA MUNICIPAL DE EDUCAÇÃO -
SECRETARIA DE INFRAESTRUTURA TRANSPORTES E URBANISMO-

CONTRATO Nº. 20.03.03/2023
ART INICIAL Nº. CE20231336958
ALVARÁ/CONSTRUÇÃO Nº. 638/2024
CNO Nº. 90.017.55043/70

Objeto: À CONTRATAÇÃO DE EMPRESA PARA CONSTRUÇÃO DE QUADRAS POLIESPORTIVAS NAS LOCALIDADES DE ILHA GRANDE E CATOLÉ, JUNTO A SECRETARIA EDUCAÇÃO E CULTURA DO MUNICIPIO DE JAGUARIBE-CE.

DECLARAÇÃO DE INEXISTENCIA DE SEVIDOR PUBLICO AO SERVIÇO

PREZADOS SENHORES (a)

Á empresa MATOS & ALMEIDA LTDA-ME, inscrita no CNPJ: 01.816.139/0001-70, por intermédio do seu representante legal o Sr. DENIS WEIMA SILVA CARDOSO portador (a) da Carteira de Identidade n.º. 2003019086518 e do CPF nº 027.052.643-96, declaro, sob as penas da Lei, que até a presente data, que não possuímos no nosso quadro societário servidor público na ativa de empregado de empresa pública e de sociedade de economia mista.

Jaguaribe-Ce, 15 de Janeiro de 2024..

Representante Legal

DENIS WEIMA SILVA CARDOSO

Matos & Almeida LTDA - ME
Rua Antônio Gomes da Silva, nº 342 - Bairro: Edmar Barreira Pinheiro, m
63.425-000 JAGUARIBE - CE
CNPJ: 01.816.139/0001-70



Rua Antônio Gomes da Silva, nº 342 - Bairro: Edmar Barreira Pinheiro, Jaguaribe - CE.



E-mail: matosealmeida@outlook.com



(88) 3522-3044

(88) 9-9827-2375

MATOS & ALMEIDA LTDA - ME

CNPJ: 01.816.139/0001-70

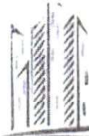

MATOS & ALMEIDA LTDA.
CNPJ: 01.816.139/0001-70.



Rua Antônio Gomes da Silva, nº 342 - Bairro: Edmar Barreira Pinheiro,
Jaguaribe - CE.



E-mail: matosealmeida@outlook.com



(88) 3522-3044

(88) 9-9827-2375

Jaguaribe-Ce, 15 de Janeiro de 2024.

Nome da Proponente: MATOS & ALMEIDA LTDA-ME
CNPJ: 01.816.139/0001-70

À PREFEITURA MUNICIPAL DE JAGUARIBE -
SECRETARIA MUNICIPAL DE EDUCAÇÃO -
SECRETARIA DE INFRAESTRUTURA TRANSPORTES E URBANISMO-

CONTRATO Nº. 20.03.03/2023
ART INICIAL Nº. CE20231336958
ALVARÁ/CONSTRUÇÃO Nº. 638/2024
CNO Nº. 90.017.55043/70

Objeto: À CONTRATAÇÃO DE EMPRESA PARA CONSTRUÇÃO DE QUADRAS POLIESPORTIVAS NAS LOCALIDADES DE ILHA GRANDE E CATOLÉ, JUNTO A SECRETARIA EDUCAÇÃO E CULTURA DO MUNICÍPIO DE JAGUARIBE-CE

DECLARAÇÃO

inciso XXXIII, do Art. 7º da Constituição Federal

PREZADOS SENHORES (a)

Á empresa MATOS & ALMEIDA LTDA-ME, inscrita no CNPJ: 01.816.139/0001-70, por intermédio do seu representante legal o Sr. DENIS WEIMA SILVA CARDOSO portador (a) da Carteira de Identidade n.º. 2003019086518 e do CPF n.º 027.052.643-96, **DECLARO**, para todos os fins e sob as penas da Lei, que não executamos trabalho noturno, perigoso ou insalubre com menores de dezoito anos e de qualquer trabalho com menores de dezesseis anos, salvo na condição de aprendiz, a partir de quatorze anos, em cumprimento ao disposto no inciso XXXIII do art. 7º da Constituição Federal e de conformidade com a exigência prevista no inciso V, do art. 27 da Lei Federal n.º 8.666/93 e suas alterações posteriores.

Jaguaribe-Ce, 15 de Janeiro de 2024..

Representante Legal

DENIS WEIMA SILVA CARDOSO

Matos & Almeida LTDA-ME
R. Antônio Gomes da Silva, 342 - Edmar Barreira Pinheiro
63.475-000 JAGUARIBE - CE
Cnpj: 01.816.139/0001-70



Rua Antônio Gomes da Silva, nº 342 - Bairro: Edmar Barreira Pinheiro, Jaguaribe - CE.



E-mail: matosealmeida@outlook.com



(88) 3522-3044

(88) 9-9827-2375

MATOS & ALMEIDA LTDA - ME
CNPJ: 01.816.139/0001-70



CERTIDÃO DE REGISTRO E QUITAÇÃO
PESSOA JURÍDICA
Lei Federal Nº 5194 de 24 de Dezembro de 1966

CREA-CE

Nº 307960/2023
Emissão: 02/06/2023
Validade: 31/03/2024
Chave: 288xZ

Conselho Regional de Engenharia e Agronomia do Ceará

CERTIFICAMOS que a Empresa mencionada encontra-se registrada neste Conselho, nos Termos da Lei 5.194/66, conforme os dados impressos nesta certidão. CERTIFICAMOS, ainda, que a Empresa não se encontra em débito com o Conselho de Engenharia e Agronomia do Ceará - CREA-CE, estando habilitada a exercer suas atividades, circunscrita à(s) atribuição(ões) de seu(s) responsável(veis) técnico(s).

Interessado(a)

Empresa: MATOS & ALMEIDA LTDA

CNPJ: 01.816.139/0001-70

Registro: 0000308986

Categoria: Matnz

Capital Social: R\$ 400.000,00

Data do Capital: 04/07/2018

Faixa: 3

Objetivo Social: CONSTRUÇÃO DE EDIFÍCIOS, OBRAS DE URBANIZAÇÃO (RUAS, PRAÇAS E CALÇADAS); CONSTRUÇÃO DE INSTALAÇÕES ESPORTIVAS E RECREATIVAS; OUTRAS OBRAS DE ENGENHARIA CIVIL NÃO ESPECIFICADAS ANTERIORMENTE; SERVIÇOS ESPECIALIZADOS PARA CONSTRUÇÃO NÃO ESPECIFICADOS ANTERIORMENTE; COLETA DE RESÍDUOS NÃO-PERIGOSOS; TRANSPORTE ESCOLAR; INSTALAÇÃO E MANUTENÇÃO ELÉTRICA; FABRICAÇÃO DE CASAS PRÉ-MOLDADAS DE CONCRETO; FABRICAÇÃO DE ESTRUTURAS PRÉ-MOLDADAS DE CONCRETO ARMADO, EM SÉRIE E SOB ENCOMENDA; OBRAS DE TERRAPLENAGEM; PRODUÇÃO E PROMOÇÃO DE EVENTOS ESPORTIVOS; APARELHAMENTO DE PEDRAS PARA CONSTRUÇÃO EXCELO ASSOCIADO A EXTRAÇÃO; CONSTRUÇÃO DE BARRAGENS E REPRESAS PARA GERAÇÃO DE ENERGIA ELÉTRICA; CONSTRUÇÃO DE REDES DE ABASTECIMENTO DE ÁGUA COLETA DE ESGOTO E CONSTRUÇÕES CORRELATAS; EXCETO OBRAS DE IRRIGAÇÃO; MONTAGEM DE ESTRUTURAS METÁLICAS; DEMOLIÇÃO DE EDIFÍCIOS E OUTRAS ESTRUTURAS; INSTALAÇÕES HIDRÁULICAS, SANITÁRIAS E DE GÁS; MONTAGEM E INSTALAÇÃO DE SISTEMA E EQUIPAMENTOS DE ILUMINAÇÃO E SINALIZAÇÃO EM VIAS PÚBLICAS; PORTOS E AEROPORTOS; PERFURAÇÃO E CONSTRUÇÃO DE POÇOS DE ÁGUA; LOCAÇÃO DE AUTOMÓVEIS SEM CONDUTOR.

Restrições Relativas ao Objetivo Social: OBS.: POR NÃO DISPOR DE PROFISSIONAL(IS) HABILITADO(S), A EMPRESA TEM RESTRIÇÃO PARA AS SEGUINTE ATIVIDADES: INSTALAÇÃO E MANUTENÇÃO ELÉTRICA; MONTAGEM E INSTALAÇÃO DE SISTEMA E EQUIPAMENTOS DE ILUMINAÇÃO EM VIAS PÚBLICAS; PERFURAÇÃO E CONSTRUÇÃO DE POÇOS DE ÁGUA.

Endereço Matnz: RUA ANTÔNIO GOMES DA SILVA, 342, EDMAR BARREIRA PINHEIRO, JAGUARIBE, CE. 63475000

Tipo de Registro: Registro de Empresa

Data Inicial: 10/06/2014

Data Final: Indefinido

Registro Regional: 30898

Descrição

CERTIDÃO DE REGISTRO E QUITAÇÃO PESSOA JURÍDICA

Informações / Notas

- A capacidade técnico-profissional da empresa é comprovada pelo conjunto dos acervos técnicos dos profissionais constantes de seu quadro técnico.
- A falsificação deste documento constitui-se em crime previsto no Código Penal Brasileiro, sujeitando o(a) autor(a) à respectiva ação penal.
- Documento válido em todo território nacional.
- Esta certidão perderá a validade, caso ocorra qualquer alteração posterior dos elementos cadastrais neia contidos
- Os profissionais constantes na presente certidão também são responsáveis técnicos ou integrantes do quadro técnico das seguintes empresas registradas no CREA-CE:
Lista da(s) Empresa(s): ME ENGENHARIA E SERVIÇOS LTDA ME - 28.626.945/0001-32; FF EMPREENDIMENTOS E SERVIÇOS LTDA - ME - 23.103.016/0001-25; START CONSTRUÇÕES E LOCAÇÕES LTDA - EPP - 19.363.983/0001-59; BARBOSA CONSTRUÇÕES E SERVIÇOS LTDA - 41.332.445/0001-56;

Última Anuidade Paga

Ano: 2023 (1/1)

Autos de Infração

1104070001076/2022

Quantidade de Parcelas Pagas: 1/4

Responsáveis Técnicos

Profissional: RAIMUNDO TEIXEIRA LIMA NETO

Registro: 0612371522

CPF: 931.***-***-34

Data Início: 08/05/2017

Data Fim: Indefinido

Data Fim de Contrato: Indefinido

Títulos do Profissional:

ENGENHEIRO CIVIL

Atribuição: O DESEMPENHO DAS ATIVIDADES DO ARTIGO 7º DA RESOLUÇÃO Nº218, DE 29/06/1973, DO CONFEA





CERTIDÃO DE REGISTRO E QUITAÇÃO
PESSOA JURIDICA
Lei Federal Nº 5194 de 24 de Dezembro de 1966

CREA-CE

Nº 307960/2023
Emissão: 02/06/2023
Validade: 31/03/2024
Chave: 288xZ

Conselho Regional de Engenharia e Agronomia do Ceará

Tipo de Responsabilidade: RESPONSÁVEL TÉCNICO



FOLHA DE PAGAMENTO

EMPRESA: MATOS & ALMEIDA LTDA-ME

TOMADOR : OBRA DE À CONTRATAÇÃO DE EMPRESA PARA CONSTRUÇÃO DE QUADRAS POLIESPORTIVAS NAS LOCALIDADES SÍTIO ILHA GRANDE E CATOLÉ.

CNO nº 90.017.55043/70

ART INICIAL Nº CE20231336958

CIDADE: JAGUARIBE -CE

PERÍODO: 26/12/2023 A 12/01/2024

FOLHA/SERV. Nº 01/2024

EMISSÃO: 12/01/2024

PGAMENTOS									
Nº	EMPREGADO	EVENTOS			REFERÊNCIA	PROVENTO	DESCONTO		
1	CICERO ANTONIO LOPES DINIZ								
CARGO: PEDREIRO									
		010	SALÁRIO - FAMÍLIA		0	0,00			
		011	SALÁRIO - BASE		30 DIAS	1412,00			
		310	INSS		8,0%			112,96	
SEÇÃO		FGTS: 112,96				1412,00		112,96	
ÚNICO							SALÁRIO A RECEBER:		1299,04
DEPTO. PESSOAL JAGUARIBE CEARÁ DATA: ____/____/____									
ADMISSÃO	DEP.	FILHOS	HR/MÊS	SAL/CONT.	BC-INSS	BC-FGTS	ASSINATURA DO FUNCIONÁRIO		
02/01/2024	0	0	220;00	1.412,00	1.412,00	1.412,00	<i>Cicero Antonio Lopes Diniz</i>		
PGAMENTOS									
Nº	EMPREGADO	EVENTOS			REFERÊNCIA	PROVENTO	DESCONTO		
2	EDIMAR AMARO DE MELO								
CARGO: PEDREIRO									
		010	SALÁRIO - FAMÍLIA		0	0,00			
		011	SALÁRIO - BASE		30 DIAS	1412,00			
		310	INSS		8,0%			112,96	
SEÇÃO		FGTS: 112,96				1412,00		112,96	
ÚNICO							SALÁRIO A RECEBER:		1299,04
DEPTO. PESSOAL JAGUARIBE CEARÁ DATA: ____/____/____									
ADMISSÃO	DEP.	FILHOS	HR/MÊS	SAL/CONT.	BC-INSS	BC-FGTS	ASSINATURA DO FUNCIONÁRIO		
02/01/2024	0	0	220;00	1.412,00	1.412,00	1.412,00	<i>Edimar Amaro</i>		
3	EVANDRO POSSIDONIO BRASIL								
CARGO: PEDREIRO									
		010	SALÁRIO - FAMÍLIA		0	0,00			
		011	SALÁRIO - BASE		30 DIAS	1412,00			
		310	INSS		8,0%			112,96	
SEÇÃO		FGTS: 112,96				1412,00		112,96	
ÚNICO							SALÁRIO A RECEBER:		1299,04
DEPTO. PESSOAL JAGUARIBE CEARÁ DATA: ____/____/____									
ADMISSÃO	DEP.	FILHOS	HR/MÊS	SAL/CONT.	BC-INSS	BC-FGTS	ASSINATURA DO FUNCIONÁRIO		
02/01/2024	0	0	220;00	1.412,00	1.412,00	1.412,00	<i>Evandro Possidonio Brasil</i>		
4	FRANCISCO BEZERRA DA SILVA								
CARGO: PEDREIRO									
		010	SALÁRIO - FAMÍLIA		0	0,00			
		011	SALÁRIO - BASE		30 DIAS	1412,00			
		310	INSS		8,0%			112,96	
SEÇÃO		FGTS: 112,96				1412,00		112,96	
ÚNICO							SALÁRIO A RECEBER:		1299,04
DEPTO. PESSOAL JAGUARIBE CEARÁ DATA: ____/____/____									
ADMISSÃO	DEP.	FILHOS	HR/MÊS	SAL/CONT.	BC-INSS	BC-FGTS	ASSINATURA DO FUNCIONÁRIO		
02/01/2024	0	0	220;00	1.412,00	1.412,00	1.412,00	<i>Francisco Bezerra da Silva</i>		

5 FRANCISCO MARCIO BEZERRA NICOLAU							
CARGO: SERVENTE							
		010 SALÁRIO - FAMÍLIA		0	0,00		
		011 SALÁRIO - BASE		30 DIAS	1412,00		
		310 INSS		8,0%	112,96		
SEÇÃO				FGTS: 112,96	1412,00		112,96
ÚNICO				SALÁRIO A RECEBER:		1299,04	
DEPTO.							
Pessoal Jaguaribe Ceará				DATA: ____/____/____			
ADMISSÃO	DEP.	FILHOS	HR/MÊS	SAL/CONT.	BC-INSS	BC-FGTS	ASSINATURA DO FUNCIONÁRIO
02/01/2024	0	0	220;00	1.412,00	1.412,00	1.412,00	
6 FRANCISCO VIEIRA DA SILVA							
CARGO: SERVENTE							
		010 SALÁRIO - FAMÍLIA		0	0,00		
		011 SALÁRIO - BASE		30 DIAS	1412,00		
		310 INSS		8,0%	112,96		
SEÇÃO				FGTS: 112,96	1412,00		112,96
ÚNICO				SALÁRIO A RECEBER:		1299,04	
DEPTO.							
Pessoal Jaguaribe Ceará				DATA: ____/____/____			
ADMISSÃO	DEP.	FILHOS	HR/MÊS	SAL/CONT.	BC-INSS	BC-FGTS	ASSINATURA DO FUNCIONÁRIO
02/01/2024	0	0	220;00	1.412,00	1.412,00	1.412,00	
7 JULIO CESAR RAMOS RABELO							
CARGO: SERVENTE							
		010 SALÁRIO - FAMÍLIA		0	0,00		
		011 SALÁRIO - BASE		30 DIAS	1412,00		
		310 INSS		8,0%	112,96		
SEÇÃO				FGTS: 112,96	1412,00		112,96
ÚNICO				SALÁRIO A RECEBER:		1299,04	
DEPTO.							
Pessoal Jaguaribe Ceará				DATA: ____/____/____			
ADMISSÃO	DEP.	FILHOS	HR/MÊS	SAL/CONT.	BC-INSS	BC-FGTS	ASSINATURA DO FUNCIONÁRIO
02/01/2024	0	0	220;00	1.412,00	1.412,00	1.412,00	
8 LUIZ CARLOS PEREIRA							
CARGO: SERVENTE							
		010 SALÁRIO - FAMÍLIA		0	0,00		
		011 SALÁRIO - BASE		30 DIAS	1412,00		
		310 INSS		8,0%	112,96		
SEÇÃO				FGTS: 112,96	1412,00		112,96
ÚNICO				SALÁRIO A RECEBER:		1299,04	
DEPTO.							
Pessoal Jaguaribe Ceará				DATA: ____/____/____			
ADMISSÃO	DEP.	FILHOS	HR/MÊS	SAL/CONT.	BC-INSS	BC-FGTS	ASSINATURA DO FUNCIONÁRIO
02/01/2024	0	0	220;00	1.412,00	1.412,00	1.412,00	



FUNDO DE GARANTIA DO TEMPO DE SERVIÇO

GFIP - SEFIP 8.40

GRF - GUIA DE RECOLHIMENTO DO FGTS

GERADA EM 17/01/2024 - 10:41:11

01-RAZÃO SOCIAL/NOME MATOS E ALMEIDA LTDA				02-DDD/TELEFONE (0088) 35221138	
03-FPÁS 515	04-SIMPLES 2	05-REMUNERAÇÃO 11.296,00	06-QTDE TRABALHADORES 6	07-ALÍQUOTA FGTS 8	
08-CÓD RECOLHIMENTO 150	09-ID RECOLHIMENTO 018090-2	10-INSCRIÇÃO/TIPO(9) 900175504370	11-COMPETÊNCIA 01/2024	12-DATA DE VALIDADE 07/02/2024	

13-DEPÓSITO + CONTRIB SOCIAL 903,68	14-ENCARGOS 0,00	15-TOTAL A RECOLHER 903,68
--	---------------------	-------------------------------

VALOR FGTS A RECOLHER ATÉ O DIA 07/02/2024

85800000097 036801802408 207685180999 001755043705

AUTENTICAÇÃO MECÂNICA

CAIXA ECONOMICA FEDERAL

*Milionária: sorteios quartas e sábados!

018-575954655-0

18/JAN/2024

LOT. 05.005811-8

HORA DE 13:38:04

LOCALIDADE: JAGUARIBE

TERM 018876

AG. VINCULADA: 0749

COMPROVANTE DE PAGAMENTO FGTS (GRF)

CNPJ-CPF-CEI EMPRESA: 90.017.55043/70

CÓDIGO DO CONVENIO: 0180

DATA DE VENCIMENTO: 07/02/2024

COMPETENCIA: 01/2024

VALOR TOTAL:

903,68

85800000097 036801802408
207685180999 001755043705

1ª VIA

018-575954655-0



Protocolo de Envio de Arquivos

Prezado cliente,

Seus arquivos foram armazenados na Caixa Econômica Federal em 17/01/2024 10:43:39.

Este protocolo é sua garantia de que o arquivo foi devidamente recebido e armazenado para processamento pela Caixa Econômica Federal. Havendo ocorrências impeditivas no processamento do arquivo será enviada uma nota explicativa para a sua caixa postal no Conectividade Social contendo a(s) ocorrência(s) encontrada(s) e as ações necessárias para a solução.

Informações Complementares:

O número de protocolo do arquivo GFQmiM7zliE00007.SFP é:

bd4646b3-e2ed-476b-8ed7-cee977c79886

Transmissor: SIMONE APARECIDA NOGUEIRA DE FREITAS:17243181368

Inscrição do Transmissor: 500231491705

Responsável: SIMONE A N FREITAS

Inscrição do Responsável: 17243181368

Competência: 01/2024

NRA: GFQmiM7zliE00007

Base de Processamento: Jaguaribe / CE

Código de Recolhimento: 150

Contato: SIMONE N FREITAS

Telefone: 008821361314

RELATÓRIO DE VALOR DE RETENÇÃO(LEI 9711/98) A COMPENSAR/RESTITUIR

COMPETÊNCIA : 01/2024

EMPRESA	INSCRIÇÃO	FPAS	OUTRAS ENT	COD PAGTO
MATOS E ALMEIDA LTDA	900175504370	515		2003

VALOR DA RETENÇÃO INFORMADO	:	6.523,25
VALOR DA RETENÇÃO ABATIDO	:	871,20
VALOR DA RETENÇÃO A COMPENSAR/RESTITUIR	:	5.652,05

M E N S A G E M

O PRESENTE RELATÓRIO DEVERÁ SER ENCAMINHADO A UMA UNIDADE DE ATENDIMENTO DA SECRETARIA DA RECEITA FEDERAL DO BRASIL - RFB, JUNTAMENTE COM OS COMPROVANTES DA RETENÇÃO DOS VALORES INFORMADOS, PARA SOLICITAÇÃO DA RESTITUIÇÃO OU OS MESMOS PODERÃO SER COMPENSADOS NAS COMPETÊNCIAS SUBSEQUENTES, OBEDECIDAS AS DETERMINAÇÕES DO REGULAMENTO DA PREVIDÊNCIA SOCIAL - RPS.

COMPROVANTE DE DECLARAÇÃO DAS CONTRIBUIÇÕES A RECOLHER À PREVIDÊNCIA SOCIAL E A OUTRAS ENTIDADES E FUNDOS POR FPAS
EMPRESA

Nº ARQUIVO: GFQm1Wz11e0000-7

EMPRESA: MATOS E ALMEIDA LTDA

Nº CONTROLE: BwJEMK6Qpi50000-2

INSCRIÇÃO: 900175504370

COMP: 01/2024 COD REC: 150 COD GPS: 2003 FPAS: 515 OUTRAS ENT: SIMPLES: 2 ALIQ RAT: 0,0 FAP: 0,50 RAT AJUSTADO: 0,00

TOMADOR/OBRA:

INSCRIÇÃO:

LOGRADOURO: RUA ANTONIO GOMES DA SILVA 342 BAIRRO: EDMAR BARREIRA PINHECNAE PREPONDERANTE: 111201
CIDADE: JAGUARIBE UF: CE CEP: 63475-000 TELEFONE: 88-35221138 CNAE: 4120400

APURAÇÃO DO VALOR A RECOLHER:	515	620	744	779	TOTAL
-------------------------------	-----	-----	-----	-----	-------

SEGURADO

Empregados/Avulsos	871,20	0,00	0,00	0,00	871,20
Contribuintes Individuais	0,00	0,00	0,00	0,00	0,00

EMPRESA

Empregados/Avulsos	0,00	0,00	0,00	0,00	0,00
Contribuintes Individuais	0,00	0,00	0,00	0,00	0,00
RAT	0,00	0,00	0,00	0,00	0,00
RAT - Agentes Nocivos	0,00	0,00	0,00	0,00	0,00
Valores Pagos a Cooperativas	0,00	0,00	0,00	0,00	0,00
Adicional Cooperativas	0,00	0,00	0,00	0,00	0,00
Comercialização Produção	0,00	0,00	0,00	0,00	0,00
Evento Desportivo/Patrocinio	0,00	0,00	0,00	0,00	0,00
RECOLHIMENTO COMP ANT - VALOR INSS	0,00	0,00	0,00	0,00	0,00
(-) Retenção Lei 9.711/98	871,20	0,00	0,00	0,00	871,20
(-) Sal. Família/Sal. Maternidade	0,00	0,00	0,00	0,00	0,00
(-) Compensação	0,00	0,00	0,00	0,00	0,00
VALOR A RECOLHER - PREVIDÊNCIA SOCIAL	0,00	0,00	0,00	0,00	0,00

OUTRAS ENTIDADES	0,00	0,00	0,00	0,00	0,00
RECOLH COMP ANT - VALOR OUT ENTID	0,00	0,00	0,00	0,00	0,00
VALOR A RECOLHER - OUTRAS ENTIDADES	0,00	0,00	0,00	0,00	0,00
TOTAL A RECOLHER	0,00	0,00	0,00	0,00	0,00

(* Os valores de retenção, salário-família/salário-maternidade e compensação demonstrados são os efetivamente abatidos.

A DECLARAÇÃO DE DADOS CONSTANTES DESTA GFIP E DO ARQUIVO SEFIP CORRESPONDENTE A CONTRIBUIÇÃO PREVIDENCIÁRIA, EQUIVALE A CONFISSÃO DE DÍVIDA DOS VALORES DELA DECORRENTES E CONSTITUI(EM) CRÉDITO(S) PASSÍVEL(IS) DE INSCRIÇÃO EM DÍVIDA ATIVA, NA AUSÊNCIA DO OPORTUNO RECOLHIMENTO OU PARCELAMENTO, E CONSEQUENTE EXECUÇÃO JUDICIAL NOS TERMOS DA LEI Nº 6.830/80.

O EMPREGADOR/CONTRIBUINTE, RENUNCIANDO EXPRESSAMENTE A QUALQUER CONTESTAÇÃO QUANTO AO VALOR E PROCEDÊNCIA DESTA DECLARAÇÃO/DÍVIDA, ASSUME INTEGRAL RESPONSABILIDADE PELA EXATIDÃO DO MONTANTE DECLARADO E CONFESSADO, FICANDO, ENTRETANTO, RESSALVADO A SECRETARIA DA RECEITA FEDERAL DO BRASIL O DIREITO DE APURAR, A QUALQUER TEMPO, A EXISTÊNCIA DE OUTRAS IMPORTANCIAS DEVIDAS NÃO INCLUIDAS NESTE INSTRUMENTO, AINDA QUE RELATIVAS AO MESMO PERÍODO.

O EMPREGADOR/CONTRIBUINTE RECONHECE QUE A PRESENTE CONFISSÃO DE DÍVIDA NÃO OBRIGA A SECRETARIA DA RECEITA FEDERAL DO BRASIL A EXPEDIR DOCUMENTO COMPROBATÓRIO DA INEXISTÊNCIA DE DÉBITO, SALVO SE SEU CRÉDITO FOR GARANTIDO NA FORMA DOS ARTS. 258 E 259 DO REGULAMENTO DA PREVIDÊNCIA SOCIAL, APROVADO PELO DECRETO 3.048, DE 12/05/1999, E ALTERAÇÕES POSTERIORES.

RELAÇÃO DE TOMADOR/OBRA - RET

858000000097 036801802408 207685180999 001755043705

EMPRESA: MATOS E ALMEIDA LTDA
FPAS: 515 OUTRAS ENTIDADES: SIMPLS: 2 ALIQ RAT: 0,0 FAP: 0,50 RAT AJUSTADO: 0,00 COD REC: 150 COMP: 01/2024
INSCRIÇÃO: 900175504370
N° ARQUIVO: GFQm1M7z1iE0000-7
N° CONTROLE: BwJEMK60pi50000-2

TOMADOR/OBRA : MATOS E ALMEIDA LTDA
LOGRADOURO
RUA ANTONIO GOMES DA SILVA 342
INSCRIÇÃO: 900175504370
BAIRRO CIDADE CEP UF
EDMAR BARREIRA JAGUARIBE 63475000 CE

MODALIDADE : "Branco"-Recolhimento ao FGTS e Declaração à Previdência

VALORES PREVIDÊNCIA		VALORES FGTS - 8%	
REM SEM 13° SALÁRIO	11.296,00	REM SEM 13° SALÁRIO	11.296,00
REM BASE CALC 13° SAL	0,00	REM 13° SALÁRIO	0,00
		DEPÓSITO	903,68
		ENCARGOS FGTS	0,00
		CONTRIB SOCIAL	0,00
		ENCARGOS CONTRIB SOC	0,00
TOTAL TRABALHADORES	8	TOTAL TRABALHADORES	8

TOTAIS DO TOMADOR

VALORES PREVIDÊNCIA		VALORES FGTS - 8%	
REM SEM 13° SALÁRIO	11.296,00	REM SEM 13° SALÁRIO	11.296,00
REM BASE CALC 13° SAL	0,00	REM 13° SALÁRIO	0,00
CONTR SEGURADOS DEVIDA	871,20	DEPÓSITO	903,68
VAL DEVIDO PREV SOC	871,20	ENCARGOS FGTS	0,00
		CONTRIB SOCIAL	0,00
		ENCARGOS CONTRIB SOC	0,00
TOTAL TRABALHADORES	8	TOTAL TRABALHADORES	8

MINISTÉRIO DO TRABALHO E EMPREGO - MTE
GFIP - SEFIP 8.40 (24/12/2020) TABELAS 44.0 (25/01/2022)

MINISTERIO DA FAZENDA - ME

DATA: 17/04/2024
HORA: 10:41:11
PÁG : 0002/0002

RESUMO - RELAÇÃO DE TOMADOR/OBRA - RET

858000000097 036801802408 207685180999 001755043705

EMPRESA: MATOS E ALMEIDA LTDA
EPAS: 515 OUTRAS ENTIDADES:

INSCRIÇÃO: 900175504370

Nº ARQUIVO: GFQmiM7z1ie0000-7

Nº CONTROLE: BwJEMK60pi50000-2

SIMPLES: 2 ALIQ RAT: 0,0 EAP: 0,50 RAT AJUSTADO: 0,00 COD REC: 150 COMP: 01/2024

TOTAIS DA EMPRESA

VALORES PREVIDÊNCIA		VALORES FGTS - 8%	
REM SEM 13º SALÁRIO	11.296,00	REM SEM 13º SALÁRIO	11.296,00
REM BASE CALC 13º SAL	0,00	REM 13º SALÁRIO	0,00
CONTR SEGURADOS DEVIDA	871,20	DEPÓSITO	903,68
VAL DEVIDO PREV SOC	871,20	ENCARGOS FGTS	0,00
		CONTRIB SOCIAL	0,00
		ENCARGOS CONTRIB SOC	0,00
TOTAL TRABALHADORES	8	TOTAL TRABALHADORES	8
		TOTAL A RECOLHER	903,68

RELAÇÃO DOS TRABALHADORES CONSTANTES NO ARQUIVO SEFIP
 MODALIDADE : "BRANCO"-RECOLHIMENTO AO FGTS E DECLARAÇÃO À PREVIDÊNCIA

858000000097 0368C1802408 207685180999 001755043705

EMPRESA: MATOS E ALMEIDA LTDA
 COMP: 01/2024 COD REC: 150 COD GPS: 2003 FPAS: 515 OUTRAS ENT: SIMPLES: 2 RAT: 0,0 INSCRIÇÃO: 900175504370
 TOMADOR/OBRA: MATOS E ALMEIDA LTDA FAP: 0,50 RAT AJUSTADO: 0,00 INSCRIÇÃO: 900175504370

NOME TRABALHADOR	REM SEM 13º SAL	REM 13º SAL	PIS/PASEP/CI		ADMISSÃO	CAT	OCOR	DATA/COD MOVIMENTAÇÃO	DEPÓSITO	CBO
			BASE CÁL 13º SAL PREV SOC	CONTRIB SEG DEVIDA						
CICERO ANTONIO LOPES DINIZ			131.92763.89-1		02/01/2024	01				07170
1.412,00	0,00		0,00		108,90			112,96		0,00
EDIMAR AMARO DE MELO			130.34029.19-4		02/01/2024	01				07170
1.412,00	0,00		0,00		108,90			112,96		0,00
EVANDRO POSSIDONIO BRASIL			124.57694.11-7		02/01/2024	01				07170
1.412,00	0,00		0,00		108,90			112,96		0,00
FRANCISCO BEZERRA DA SILVA			204.09494.84-9		02/01/2024	01				07170
1.412,00	0,00		0,00		108,90			112,96		0,00
FRANCISCO MARCIO BEZERRA NICOLAU			160.81358.66-7		02/01/2024	01				07170
1.412,00	0,00		0,00		108,90			112,96		0,00
FRANCISCO VIEIRA DA SILVA			120.44994.40-4		02/01/2024	01				07170
1.412,00	0,00		0,00		108,90			112,96		0,00
JULIO CESAR RAMOS RABELO			163.86926.80-4		02/01/2024	01				07170
1.412,00	0,00		0,00		108,90			112,96		0,00
LUIZ CARLOS PEREIRA			132.15894.42-3		02/01/2024	01				07170
1.412,00	0,00		0,00		108,90			112,96		0,00
TOTALS DA EMPRESA/TOMADOR										
11.296,00	0,00		0,00		871,20			903,68		0,00

RELAÇÃO DOS TRABALHADORES CONSTANTES NO ARQUIVO SEFIP
RESUMO DO FECHAMENTO - TOMADOR DE SERVIÇOS/OBRA
MODALIDADE : "BRANCO"-RECOLHIMENTO AO FGTS E DECLARAÇÃO À PREVIDÊNCIA
858000000097 036801802408 207685180999 001755043705

EMPRESA: MATOS E ALMEIDA LTDA
COMP: 01/2024 COD REC: 150 COD GPS: 2003 FPAS: 515 OUTRAS ENT: SIMPLES: 2 RAT: 0,0
TOMADOR/OBRA: MATOS E ALMEIDA LTDA N° DE CONTROLE: C1IURIGXVsu0000-4
LOGRADOURO: RUA ANTONIO GOMES DA SILVA 342 BAIRRO: EDMAR BARREIRA PINHE
CIDADE: JAGUARIBE UF: CE CEP: 63475-000

N° ARQUIVO: GFQmIM7z1IE0000-7
INSCRIÇÃO: 900175504370
EAF: 0,50 RAT AJUSTADO: 0,00
INSCRIÇÃO: 900175504370
CNAE PREPONDERANTE 0111201
CNAE: 4120400

CAT	QUANT	REMUNERAÇÃO SEM 13º	REMUNERAÇÃO 13º	BASE CÁL PREV SOC	BASE CÁL 13º PREV SOC
01	8	11.296,00	0,00	11.296,00	0,00
TOTAIS:	8	11.296,00	0,00	11.296,00	0,00

RESUMO DAS INFORMAÇÕES À PREVIDÊNCIA SOCIAL CONSTANTES NO ARQUIVO SEFIP
 TOMADOR DE SERVIÇOS/OBRA

EMPRESA: MATOS E ALMEIDA LTDA
 COMP: 01/2024 COD REC:150 COD GPS: 2003 FPAS: 515 OUTRAS ENT: SIMPLES:2 RAT: 0,0
 TOMADOR/OBRA: MATOS E ALMEIDA LTDA N° DE CONTROLE: CIURIGXVsu0000-4
 LOGRADOURO: RUA ANTONIO GOMES DA SILVA 342 BAIRRO: EUMAR BARREIRA PINHE
 CIDADE: JAGUARIBE UF: CE CEP: 63475-000 TELEFONE: 0088 3522 1138

N° ARQUIVO: GFCmiM7z1E0000-7
 INSCRIÇÃO: 900175504370
 FAP: 0,50 RAT AJUSTADO: 0,00
 INSCRIÇÃO: 900175504370
 CNAE PREPONDERANTE 0111201
 CNAE: 4120400

VALOR DEV PREV SOC CALCULADO SEFIP:	871,20	CONTRIB SEGURADOS - DEVIDA:	871,20
SALÁRIO FAMÍLIA:	0,00	RECEITA EVENTO DESP/PATROCÍNIO:	0,00
SALÁRIO MATERNIDADE:	0,00	PERC DE ISENÇÃO DE FILANTROPIA:	0,00
VALORES PAGOS COOP TRABALHO - SEM ADICIONAL:	0,00	13° SALÁRIO MATERNIDADE:	0,00
VALORES PAGOS COOP TRABALHO - ADIC. 15 ANOS:	0,00	COM PRODUÇÃO PJ:	0,00
VALORES PAGOS COOP TRABALHO - ADIC. 20 ANOS:	0,00	COM PRODUÇÃO PF:	0,00
VALORES PAGOS COOP TRABALHO - ADIC. 25 ANOS:	0,00	VALOR DAS FATURAS EMITIDAS PARA O TOMADOR:	0,00

COMPENSAÇÃO	PERÍODO FINAL:	VALOR SOLICITADO:	0,00
PERÍODO INICIAL:	0,00	VALOR EXCEDENTE AO LIMITE DOS 30%:	0,00
VALOR ABATIDO:	VALOR A COMPENSAR:		

RETENÇÃO (LEI 9.711/98)	6.523,25	VALOR ABATIDO PELO SEFIP:	871,20	VALOR A COMPENSAR/RESTITUIR:	5.652,05
VALOR INFORMADO:					

BASE DE CÁLCULO APOSENTADORIA ESPECIAL/OCORRÊNCIA					
15 ANOS:	0,00	20 ANOS:	0,00	25 ANOS:	0,00
QUANTIDADE:	0	QUANTIDADE:	0	QUANTIDADE:	0

QUANTIDADE DE MOVIMENTAÇÕES / CÓDIGOS

H :	0 I1:	0 I2:	0 I3:	0 I4:	0 J :	0 K :	0 L :	0 M :	0 N1:	0
N2:	0 N3:	0 O1:	0 O2:	0 O3:	0 P1:	0 P2:	0 P3:	0 Q1:	0 Q2:	0
Q3:	0 Q4:	0 Q5:	0 Q6:	0 Q7:	0 R :	0 S2:	0 S3:	0 U1:	0 U2:	0
U3:	0 V3:	0 W :	0 X :	0 Y :	0 Z1:	0 Z2:	0 Z3:	0 Z4:	0 Z5:	0

RELAÇÃO DOS TRABALHADORES CONSTANTES NO ARQUIVO SEFIP
RESUMO DO FECHAMENTO - EMPRESA

858000000097 036801802408 207685180999 001755043705

EMPRESA: MATOS E ALMEIDA LTDA
COMP: 01/2024 COD REC: 150 COD GPS: 2003 FPAS: 515 OUTRAS ENT: SIMPLES: 2 RAT: 0,0
TOMADOR/OBRA:
LOGRADOURO: RUA ANTONIO GOMES DA SILVA 342 BAIRRO: EDMAR BARREIRA PINHE
CIDADE: JAGUARIBE UF: CE CEP: 63475-000

Nº ARQUIVO: GFQmIM7zliE0000-7
INSCRIÇÃO: 900175504370
FAP: 0,50 RAT AJUSTADO: 0,00
INSCRIÇÃO:
CNAE PREPONDERANTE 0111201
CNAE: 4120400

CAT	QUANT	REMUNERAÇÃO SEM 13º	REMUNERAÇÃO 13º	BASE CÁL PREV SOC	BASE CÁL 13º PREV SOC
01	8	11.296,00	0,00	11.296,00	0,00
TOTAIS:	8	11.296,00	0,00	11.296,00	0,00

RELAÇÃO DOS TRABALHADORES CONSTANTES NO ARQUIVO SEFIP
RESUMO DO FECHAMENTO - EMPRESA
FGTS

858000000097 036801802408 207685180999 001755043705

EMPRESA: MATOS E ALMEIDA LTDA
COMP: 01/2024 COD REC: 150 COD GPS: 2003 FPAS: 515 OUTRAS ENT: SIMPLES: 2 RAT: 0,0
TOMADOR/OBRA:
LOGRADOURO: RUA ANTONIO GOMES DA SILVA 342 BAIRRO: EDMAR BARREIRA PINHE
CIDADE: JAGUARIBE UF: CE CEP: 63475-000

Nº ARQUIVO: GFCmiM7z1iE0000-7
INSCRIÇÃO: 900175504370
FAP: 0,50 RAT AJUSTADO: 0,00
INSCRIÇÃO:
CNAE PREPONDERANTE 0111201
CNAE: 4120400

MODALIDADE : "Branco"-RECOLHIMENTO AO FGTS E DECLARAÇÃO À PREVIDÊNCIA

FGTS - 8%
REMUNERAÇÃO SEM 13º SALÁRIO 11.296,00
REMUNERAÇÃO 13º SALÁRIO 0,00
QUANTIDADE TRABALHADORES 8

VALORES DO FGTS

DATA DE RECOLHIMENTO ATÉ 07/02/2024

DEPÓSITO FGTS	ENCARGOS FGTS	CONTRIB SOCIAL	ENCARGOS CONTRIB SOCIAL	TOTAL RECOLHER
903,68	0,00	0,00	0,00	903,68

RESUMO DAS INFORMAÇÕES À PREVIDÊNCIA SOCIAL CONSTANTES NO ARQUIVO SEFIP
 EMPRESA

EMPRESA: MATOS E ALMEIDA LTDA N° DE CONTROLE: BwJEMK6opi50000-2 N° ARQUIVO: GFQmiM7zlie0000-7
 COMP: 01/2024 COD REC:150 COD GPS: 2003 FPAS: 515 OUTRAS ENT: SIMPLES: 2 RAT: 0,0 INSCRIÇÃO: 900175504370
 TOMADOR/OBRA: FAP: 0,50 RAT AJUSTADO: 0,00 INSCRIÇÃO:

LOGRADOURO: RUA ANTONIO GOMES DA SILVA 342 BAIRRO: EDMAR BARREIRA PINHE CNAE PREPONDERANTE 0111201
 CIDADE: JAGUARIBE UF: CE CEF: 63475-000 TELEFONE: 0088 3522 1138 CNAE: 4120400

VALOR DEV PREV SOC CALCULADO SEFIP:	871,20	CONTRIB SEGURADOS - DEVIDA:	871,20
SALÁRIO FAMÍLIA:	0,00	RECEITA EVENTO DESP/PATROCÍNIO:	0,00
SALÁRIO MATERNIDADE:	0,00	PERC DE ISENÇÃO DE FILANTROPIA:	0,00
VALORES PAGOS COOP TRABALHO - SEM ADICIONAL:	0,00	13º SALÁRIO MATERNIDADE:	0,00
VALORES PAGOS COOP TRABALHO - ADIC. 15 ANOS:	0,00	COM PRODUÇÃO PJ:	0,00
VALORES PAGOS COOP TRABALHO - ADIC. 20 ANOS:	0,00	COM PRODUÇÃO PE:	0,00
VALORES PAGOS COOP TRABALHO - ADIC. 25 ANOS:	0,00	VALOR DAS FATURAS EMITIDAS PARA O TOMADOR:	0,00

COMPENSAÇÃO
 PERÍODO INICIAL: PERÍODO FINAL: VALOR SOLICITADO: 0,00
 VALOR ABATIDO: 0,00 VALOR A COMPENSAR: 0,00 VALOR EXCEDENTE AO LIMITE DOS 30%: 0,00

RETENÇÃO (LEI 9.711/98)
 VALOR INFORMADO: 6.523,25 VALOR ABATIDO PELO SEFIP: 871,20 VALOR A COMPENSAR/RESTITUIR: 5.652,05

BASE DE CÁLCULO APOSENTADORIA ESPECIAL/OCORRÊNCIA
 15 ANOS: 0,00 20 ANOS: 0,00 25 ANOS: 0,00
 QUANTIDADE: 0 QUANTIDADE: 0 QUANTIDADE: 0

QUANTIDADE DE MOVIMENTAÇÕES / CÓDIGOS

H :	0 I1:	0 I2:	0 I3:	0 I4:	0 J :	0 K :	0 L :	0 M :	0 N1:	0
N2:	0 N3:	0 O1:	0 O2:	0 O3:	0 P1:	0 P2:	0 P3:	0 Q1:	0 Q2:	0
Q3:	0 Q4:	0 Q5:	0 Q6:	0 Q7:	0 R :	0 S2:	0 S3:	0 U1:	0 U2:	0
U3:	0 V3:	0 W :	0 X :	0 Y :	0 Z1:	0 Z2:	0 Z3:	0 Z4:	0 Z5:	0

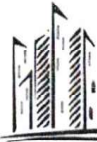

MATOS & ALMEIDA LTDA.
CNPJ:01.816.139/0001-70.

**PREFEITURA MUNICIPAL DE JAGUARIBE –
SECRETARIA DE EDUCAÇÃO E CULTURA –
RELATÓRIO FOTOGRÁFICO – 1ª
BOLETIM DE MEDIÇÃO – 1ª**

OBRA: À CONTRATAÇÃO DE EMPRESA PARA CONSTRUÇÃO DE QUADRAS POLIESPORTIVAS NAS LOCALIDADES SITIO ILHA GRANDE E CATOLÉ, NO MUNICIPIO DE JAGUARIBE-CE.

CONTRATADA: MATOS & ALMEIDA LTDA **CONTRATO N.º** 20.03.03/2023 **ART. N.º** CE20231336958
PERÍODO: 26/12/2023 – 12/01/2024 **CNO N.º** 90.017.55043/70 **ALVARA/CONST; N.º:** 638/2024

CONSTRUÇÃO DA QUADRA POLIESPORTIVA COM BANHEIRO - SÍTIO ILHA GRANDE.



Fernando Antonio Serra
de Oliveira Junior
Engenheiro Civil
RPP: 21.227.9363-9

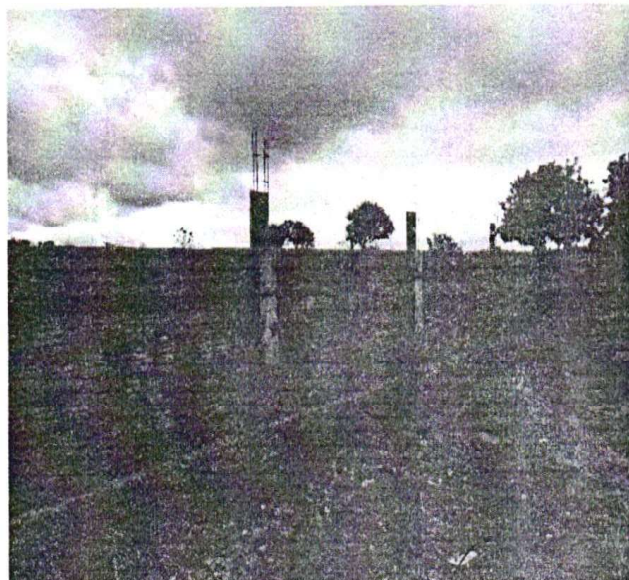

Raimundo Teófilo de Sousa
ENG CIVIL RPP: 21.227.9363-9
CREA-CE 51765

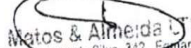
Matos & Almeida LTDA - ME
Antonio Damas da Silva 342, F. Barreira Pinheiro
63.475-000 JAGUARIBE CE
Cnpj: 01.816.139/0001 - 70

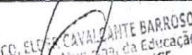
ELOY CAVALCANTE BARROSO
Secretaria Municipal de Educação
e Cultura - Jaguaribe/CE
P.O. Box 269/2021
CE: 43.347.003-49



MATOS & ALMEIDA LTDA.
 CNPJ:01.816.139/0001-70.

**PREFEITURA MUNICIPAL DE JAGUARIBE –
 SECRETARIA DE EDUCAÇÃO E CULTURA –
 RELATÓRIO FOTOGRÁFICO – 1ª
 BOLETIM DE MEDIÇÃO – 1ª**

OBRA: À CONTRATAÇÃO DE EMPRESA PARA CONSTRUÇÃO DE QUADRAS POLIESPORTIVAS NAS LOCALIDADES SÍTIO ILHA GRANDE E CATOLÉ, NO MUNICÍPIO DE JAGUARIBE-CE.

CONTRATADA: MATOS & ALMEIDA LTDA CONTRATO N.º 20.03.03/2023 ART. N.º CE20231336958

PERÍODO: 26/12/2023 – 12/01/2024 CNO N.º 90.017.55043/70 ALVARA/CONST; N.º.: 638/2024

CONSTRUÇÃO DA QUADRA POLIESPORTIVA COM BANHEIRO - SÍTIO ILHA GRANDE.



Fernando Antonio Serra
 de Oliveira Junior
 Engenheiro Civil
 RNP: 29.937.9367-9



Raimundo Pereira Lima Neto
 ENG CIVIL RNP: 061237152-2
 CREA-CE 51765

Dr. ELDON CAVALCANTE BARROSO
 Secretário de Educação, Cultura
 e Esportes do Município de Jaguaribe/CE
 RNP: 29.937.9367-9
 CPF: 743.347.693-49

Matos & Almeida LTDA
 Antonio Gomes da Silva, 342, Edimar Barrera Pinheiro
 63.475-000 JAGUARIBE CE
 Cnpj: 01.816.139/0001 - 70

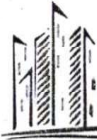

MATOS & ALMEIDA LTDA.
CNPJ:01.816.139/0001-70.

**PREFEITURA MUNICIPAL DE JAGUARIBE –
SECRETARIA DE EDUCAÇÃO E CULTURA –
RELATÓRIO FOTOGRÁFICO – 1ª
BOLETIM DE MEDIÇÃO – 1ª**

**OBRA: À CONTRATAÇÃO DE EMPRESA PARA CONSTRUÇÃO DE QUADRAS POLIESPORTIVAS NAS LOCALIDADES SITIO
ILHA GRANDE E CATOLÉ, NO MUNICIPIO DE JAGUARIBE-CE.**

CONTRATADA: MATOS & ALMEIDA LTDA CONTRATO N.º 20.03.03/2023 ART. N.º CE20231336958

PERÍODO: 26/12/2023 – 12/01/2024 CNO N.º 90.017.55043/70 ALVARA/CONST; N.º.: 638/2024

CONSTRUÇÃO DA QUADRA POLIESPORTIVA COM BANHEIRO - SÍTIO ILHA GRANDE.

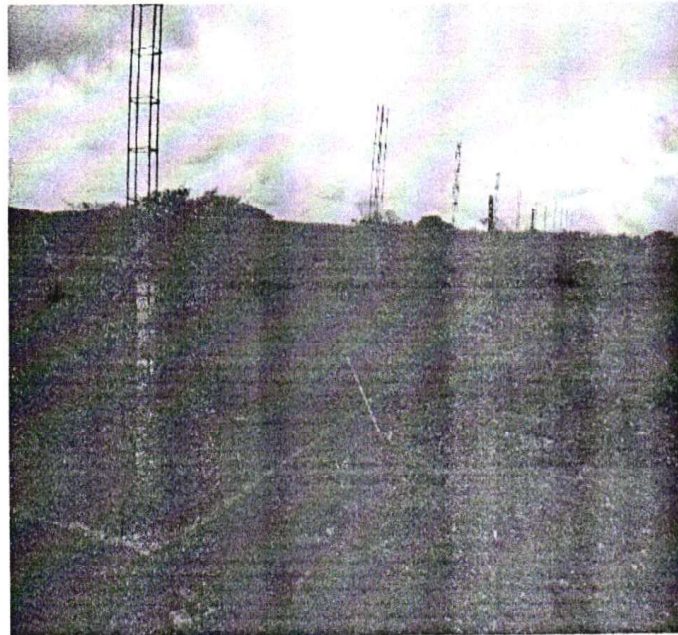

Fernando Antonio Serra
de Oliveira Júnior
Engenheiro Civil
CRP: 311.079363-9

Raimundo Teodoro Lima
ENG CIVIL CRP-061287152-2
CREA-CE 51765

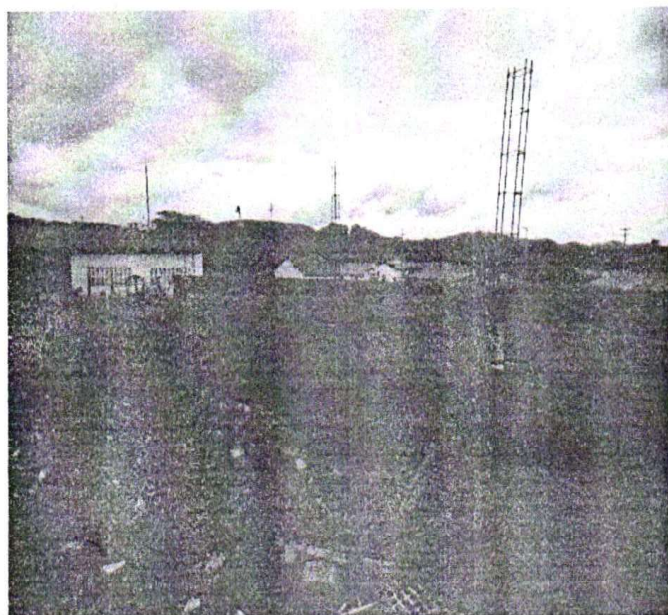

Matos & Almeida LTDA- ME
R. Antonio Gomes da Silva, 142 Eomar Barreira Pinheiro
63.475-000 JAGUARIBE CE
Cnpj: 01.816.139/0001 - 70

ELDER
Secretário de Educação
e Cultura
PREFEITURA MUNICIPAL DE JAGUARIBE/CE
CPF: 743.347.002-49



MATOS & ALMEIDA LTDA.
CNPJ:01.816.139/0001-70.

**PREFEITURA MUNICIPAL DE JAGUARIBE --
SECRETARIA DE EDUCAÇÃO E CULTURA --
RELATÓRIO FOTOGRÁFICO -- 1ª
BOLETIM DE MEDIÇÃO -- 1ª**

OBRA: À CONTRATAÇÃO DE EMPRESA PARA CONSTRUÇÃO DE QUADRAS POLIESPORTIVAS NAS LOCALIDADES SITIO ILHA GRANDE E CATOLÉ, NO MUNICIPIO DE JAGUARIBE-CE.

CONTRATADA: MATOS & ALMEIDA LTDA CONTRATO N.º 20.03.03/2023 ART. N.º CE20231336958

PERÍODO: 26/12/2023 -- 12/01/2024 CNO N.º 90.017.55043/70 ALVARA/CONST; N.º.: 638/2024

CONSTRUÇÃO DA QUADRA POLIESPORTIVA COM BANHEIRO - SÍTIO ILHA GRANDE.

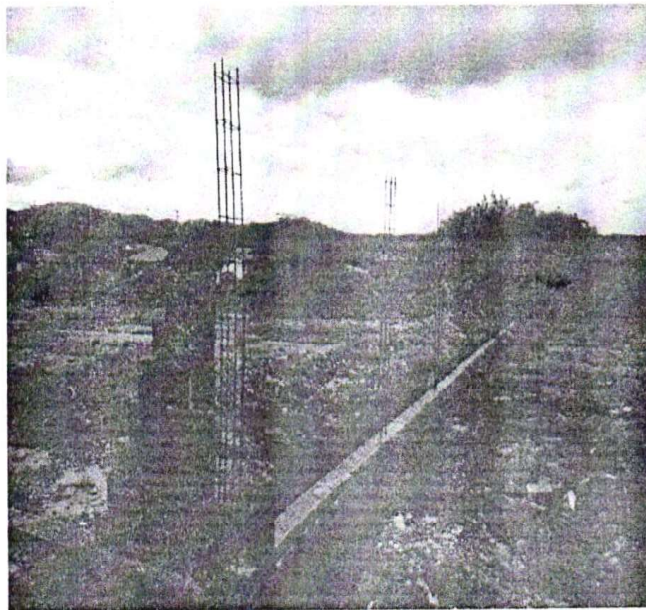

Fernando Antonio Serra
de Oliveira Junior
Engenheiro Civil
RNP: 29.187.0363-9

Raimundo Henrique Lima Melo
ENG CIVIL RNP 061237152-2
CREA-CE 51765



Matos & Almeida LTDA- ME
R. Antonio Gomes da Silva, 342 Edmar Barreira Pinheiro
63.475-000 JAGUARIBE CE
Cnpj: 01.816.139/0001 - 70

FCO ELZEN
Secretaria Municipal de Educação
R. Celso de Faria, 209/2021
JAGUARIBE-CE
CNP: 743.347.305-49



MATOS & ALMEIDA LTDA.
CNPJ:01.816.139/0001-70.

**PREFEITURA MUNICIPAL DE JAGUARIBE –
SECRETARIA DE EDUCAÇÃO E CULTURA –
RELATÓRIO FOTOGRÁFICO – 1ª
BOLETIM DE MEDIÇÃO – 1ª**

OBRA: À CONTRATAÇÃO DE EMPRESA PARA CONSTRUÇÃO DE QUADRAS POLIESPORTIVAS NAS LOCALIDADES SÍTIO ILHA GRANDE E CATOLÉ, NO MUNICÍPIO DE JAGUARIBE-CE.

CONTRATADA: MATOS & ALMEIDA LTDA **CONTRATO N.º** 20.03.03/2023 **ART. N.º** CE20231336958

PERÍODO: 26/12/2023 – 12/01/2024 **CNO N.º** 90.017.55043/70 **ALVARA/CONST; N.º:** 638/2024

CONSTRUÇÃO DA QUADRA POLIESPORTIVA COM BANHEIRO - SÍTIO ILHA GRANDE.

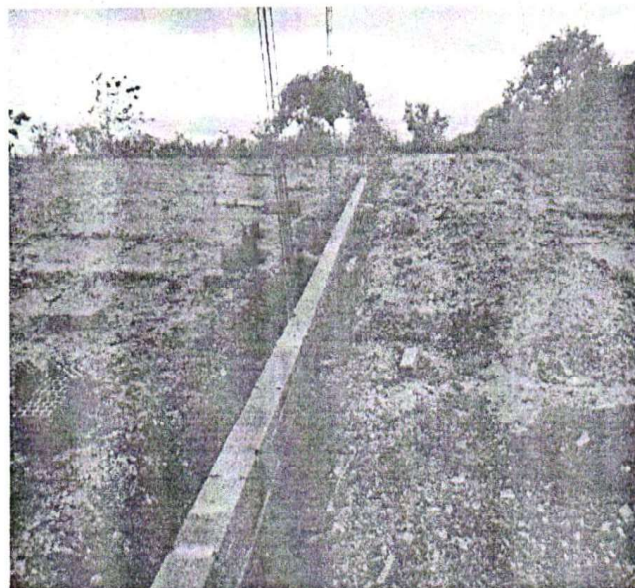
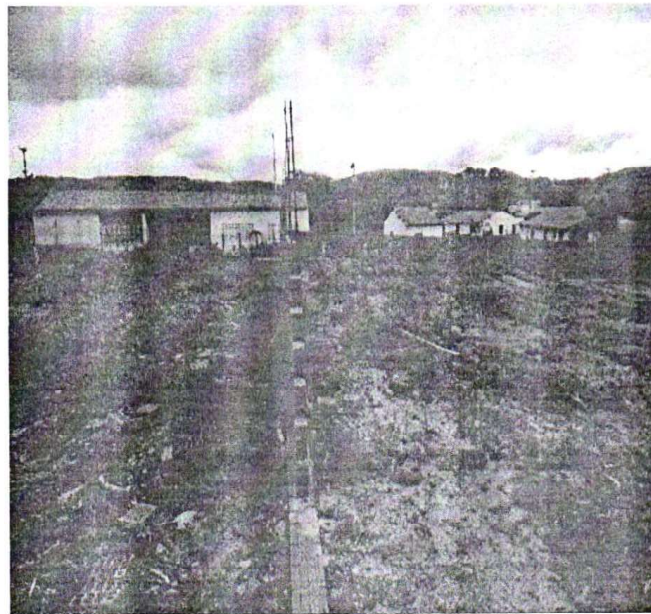

Fernando M. de Oliveira Junior
Engenheiro Civil
RPP: 211870362-9

Raimundo de Almeida
ENG CIVIL RPP: 061237162-2
CREA-CE 51765

Matos & Almeida LTDA - ME
R Antonio Gomes de Silva, 342 - Edm. Barreira Pinheiro
63.475-000 JAGUARIBE CE
Cnpj: 01.816.139/0001-70

FCO. ELTON
Secretaria de Educação e Cultura
P. C. C. M. N.º 1003-49
ALCANTARA
DIRETORIA DE EDUCAÇÃO
CONTRATAÇÃO Nº 20.03.03/2023
CNPJ: 01.816.139/0001-70

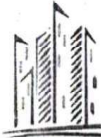

MATOS & ALMEIDA LTDA.
 CNPJ:01.816.139/0001-70.

**PREFEITURA MUNICIPAL DE JAGUARIBE –
 SECRETARIA DE EDUCAÇÃO E CULTURA –
 RELATÓRIO FOTOGRÁFICO – 1ª
 BOLETIM DE MEDIÇÃO – 1ª**

OBRA: À CONTRATAÇÃO DE EMPRESA PARA CONSTRUÇÃO DE QUADRAS POLIESPORTIVAS NAS LOCALIDADES SÍTIO ILHA GRANDE E CATOLÉ, NO MUNICÍPIO DE JAGUARIBE-CE.

CONTRATADA: MATOS & ALMEIDA LTDA **CONTRATO N.º** 20.03.03/2023 **ART. N.º** CE20231336958

PERÍODO: 26/12/2023 – 12/01/2024 **CNO N.º** 90.017.55043/70 **ALVARA/CONST; N.º:** 638/2024

CONSTRUÇÃO DA QUADRA POLIESPORTIVA COM BANHEIRO - SÍTIO ILHA GRANDE.



Handwritten signature
 Fernando Augusto Serra
 de Oliveira Junior
 Engenheiro Civil
 RNP: 211875362-9

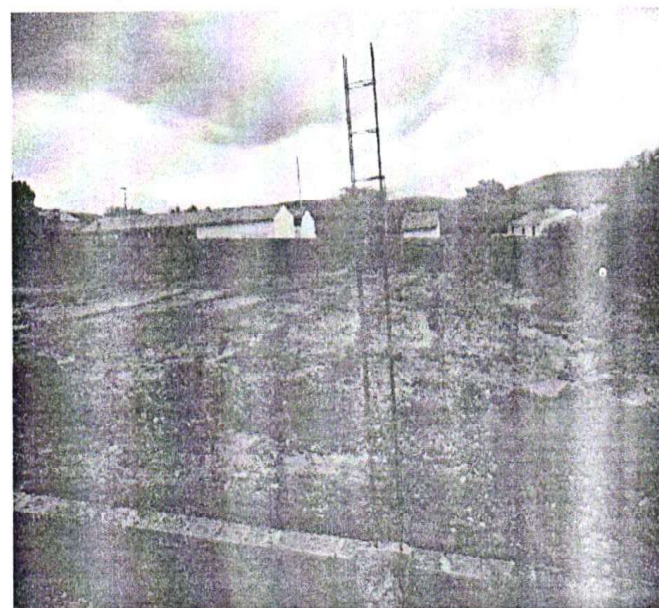

Handwritten signature
 Raimundo de Souza Lima Neto
 ENG CIVIL RNP-061237162-4
 CREA-CE 51765

Handwritten signature
 ELDONIVALDO BARROSO
 Secretário de Educação
 e Cultura
 Rua da Educação
 nº 100 - Jaguaribe - CE
 CEP: 74.201-100-100
 CNP: 74.201.100-100

Handwritten signature
 Matos & Almeida LTDA-ME
 R Antonio Gomes da Silva, 342 - Bairro Barreira Pinheiro
 63.475-000 JAGUARIBE CE
 Cnpj: 01.816.139/0001 - 70



MATOS & ALMEIDA LTDA.
CNPJ:01.816.139/0001-70.

**PREFEITURA MUNICIPAL DE JAGUARIBE –
SECRETARIA DE EDUCAÇÃO E CULTURA –
RELATÓRIO FOTOGRÁFICO – 1ª
BOLETIM DE MEDIÇÃO – 1ª**

OBRA: À CONTRATAÇÃO DE EMPRESA PARA CONSTRUÇÃO DE QUADRAS POLIESPORTIVAS NAS LOCALIDADES SITIO ILHA GRANDE E CATOLÉ, NO MUNICIPIO DE JAGUARIBE-CE.

CONTRATADA: MATOS & ALMEIDA LTDA **CONTRATO N.º** 20.03.03/2023 **ART. N.º** CE20231336958

PERÍODO: 26/12/2023 – 12/01/2024 **CNO N.º** 90.017.55043/70 **ALVARA/CONST; N.º:** 638/2024

CONSTRUÇÃO DA QUADRA POLIESPORTIVA COM BANHEIRO - SÍTIO ILHA GRANDE.

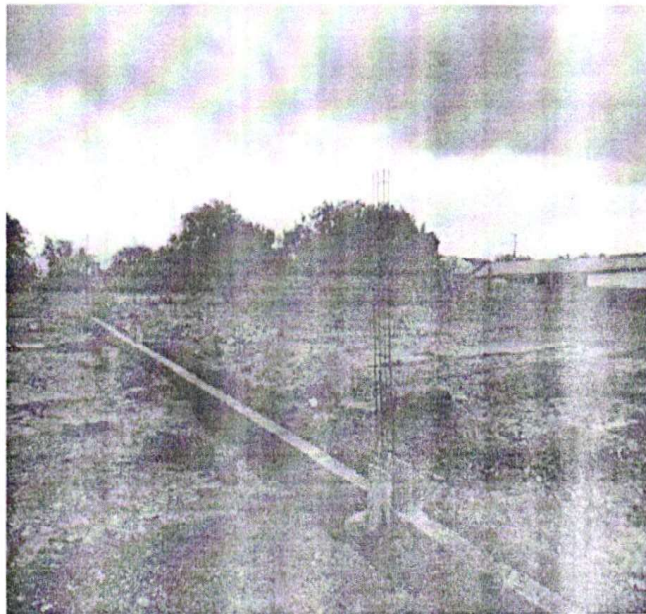

SERVIÇOS EXECUTADOS:

- INSTALAÇÃO DE PLACA DE OBRA
- LIMPEZA DO TERRENO
- LOCAÇÃO DE OBRA
- ESCAVAÇÃO DE TERRENO
- EXECUÇÃO DE ALVENARIAS
- REBOCO, CHAPISCO

Renato Augusto Silva de Oliveira Junior
F. 01816139/0001-70
de Oliveira Junior
Jaguaribe - CE
26/12/2023

Renato Augusto Silva de Oliveira Junior
Matos & Almeida Ltda.
R. Antonio Gomes da Silva, 342 - Escola - Bairro Planalto
62.475-000 JAGUARIBE - CE
Cnpj: 01.816.139/0001-70

[Signature]

[Signature]
RECEBIDO
SECRETARIA DE EDUCAÇÃO E CULTURA
JAGUARIBE - CE
26/12/2023

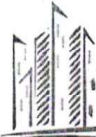

MATOS & ALMEIDA LTDA.
CNPJ:01.816.139/0001-70.

**PREFEITURA MUNICIPAL DE JAGUARIBE –
SECRETARIA DE EDUCAÇÃO E CULTURA –
RELATÓRIO FOTOGRÁFICO – 1ª
BOLETIM DE MEDIÇÃO – 1ª**

**OBRA: À CONTRATAÇÃO DE EMPRESA PARA CONSTRUÇÃO DE QUADRAS POLIESPORTIVAS NAS LOCALIDADES SITIO
ILHA GRANDE E CATOLÉ, NO MUNICIPIO DE JAGUARIBE-CE.**

**CONTRATADA: MATOS & ALMEIDA LTDA CONTRATO N.º 20.03.03/2023 ART. N.º CE20231336958
PERÍODO: 26/12/2023 – 12/01/2024 CNO N.º 90.017.55043/70 ALVARA/CONST; N.º.: 638/2024**

CONSTRUÇÃO DA QUADRA POLIESPORTIVA COM BANHEIRO - SITIO CATOLÉ.



**Fernando Antonio Serra
de Oliveira Junior
Engenheiro Civil
RNP: 211878363-9**

**Raimundo Teixeira Lima Neto
ENG CIVIL RNP 06123/152-7
CREA-CE 51765**

**Matos & Almeida LTDA - INSC
Antonio Gomes da Silva, 342 - Eumiar Barreira
6º.475-000 JAGUARIBE CE
Cnpj 01 816 139/0001 - 70**

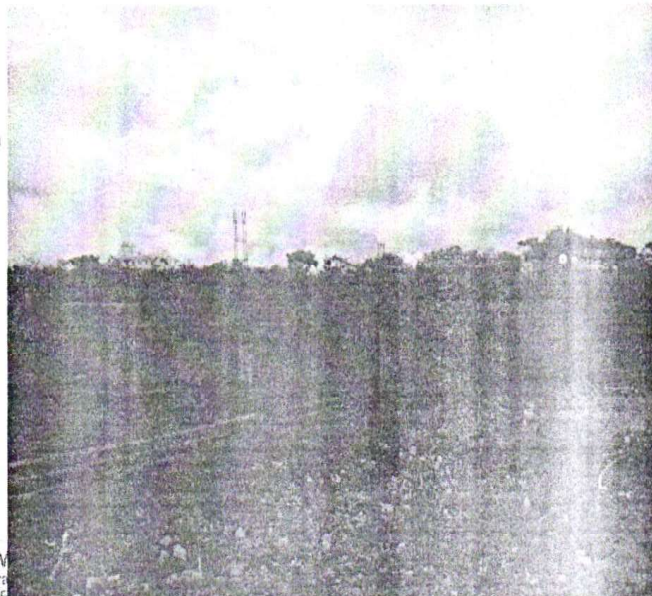

**REC. FERNANDO ANTONIO SERRA DE OLIVEIRA JUNIOR
Secret. de Educação e Cultura - Jaguaribe - CE
PORTARIA Nº 638/2024
CPF: 743.347.003**



MATOS & ALMEIDA LTDA.
CNPJ:01.816.139/0001-70.

**PREFEITURA MUNICIPAL DE JAGUARIBE –
SECRETARIA DE EDUCAÇÃO E CULTURA –
RELATÓRIO FOTOGRÁFICO – 1ª
BOLETIM DE MEDIÇÃO – 1ª**

**OBRA: À CONTRATAÇÃO DE EMPRESA PARA CONSTRUÇÃO DE QUADRAS POLIESPORTIVAS NAS LOCALIDADES SITIO
ILHA GRANDE E CATOLÉ, NO MUNICIPIO DE JAGUARIBE-CE.**

CONTRATADA: MATOS & ALMEIDA LTDA CONTRATO N.º 20.03.03/2023 ART. Nº CE20231336958

PERÍODO: 26/12/2023 – 12/01/2024 CNO Nº 90.017.55043/70 ALVARA/CONST; Nº.: 638/2024

CONSTRUÇÃO DA QUADRA POLIESPORTIVA COM BANHEIRO - SITIO CATOLÉ.

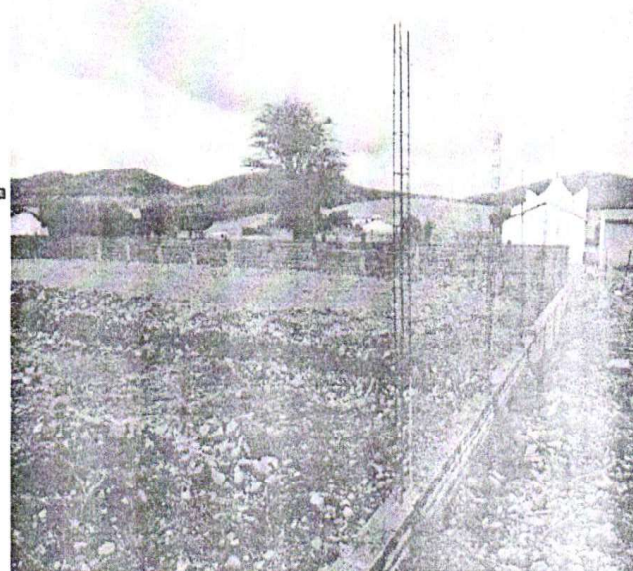

Fernando Antonio Serra
de Oliveira Junior
Engenheiro Civil
RNP: 211870363-9

Raimundo de Oliveira Lima Neto
ENG CIVIL RNP 061237152-7
CREA-CE 51765

Matos & Almeida LTDA- ME
Antonio Carlos da Silva 242 - Umar Barrera Pinheiro
83.475-000 JAGUARIBE CE
Cnpj: 01.816.139/0001 - 70

ICC FIDUCIÁRIO
Secretaria de Educação e Cultura
PREF. MUNICIPAL DE JAGUARIBE-CE
CNPJ: 743.241.505-10



MATOS & ALMEIDA LTDA.
CNPJ:01.816.139/0001-70.

**PREFEITURA MUNICIPAL DE JAGUARIBE –
SECRETARIA DE EDUCAÇÃO E CULTURA –
RELATÓRIO FOTOGRÁFICO – 1ª
BOLETIM DE MEDIÇÃO – 1ª**

**OBRA: À CONTRATAÇÃO DE EMPRESA PARA CONSTRUÇÃO DE QUADRAS POLIESPORTIVAS NAS LOCALIDADES SITIO
ILHA GRANDE E CATOLÉ, NO MUNICIPIO DE JAGUARIBE-CE.**

**CONTRATADA: MATOS & ALMEIDA LTDA CONTRATO N.º 20.03.03/2023 ART. N.º CE20231336958
PERÍODO: 26/12/2023 – 12/01/2024 CNO N.º 90.017.55043/70 ALVARA/CONST; N.º.: 638/2024**

CONSTRUÇÃO DA QUADRA POLIESPORTIVA COM BANHEIRO - SITIO CATOLÉ.

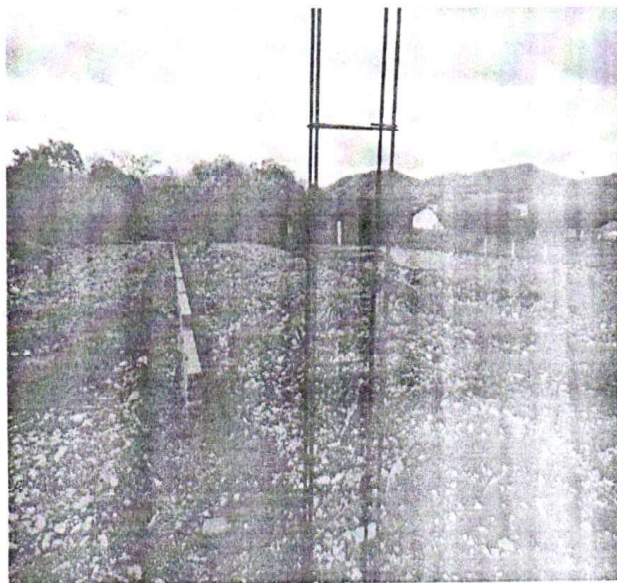

Fernando Antonio Serra
de Oliveira Junior
Engenheiro Civil
RNP: 211670363-9

Raimundo Ferreira Lima Neto
ENG. CIVIL RNP 061237162-1
CRE-CE 51765

Matos & Almeida LTDA- ME
R Antonio Gomes da Silva, 142 - Eumar Barreira Pinheiro
88.475-000 JAGUARIBE CE
Cnpj: 01.816.139/0001 - 70

RECEBIMOS DA EMPRESA MATOS & ALMEIDA LTDA
O RELATÓRIO FOTOGRÁFICO Nº 01/2024
EM 26/12/2023
CNPJ: 01.816.139/0001-70

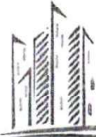

MATOS & ALMEIDA LTDA.
CNPJ:01.816.139/0001-70.

**PREFEITURA MUNICIPAL DE JAGUARIBE –
SECRETARIA DE EDUCAÇÃO E CULTURA –
RELATÓRIO FOTOGRÁFICO – 1ª
BOLETIM DE MEDIÇÃO – 1ª**

OBRA: À CONTRATAÇÃO DE EMPRESA PARA CONSTRUÇÃO DE QUADRAS POLIESPORTIVAS NAS LOCALIDADES SITIO ILHA GRANDE E CATOLÉ, NO MUNICIPIO DE JAGUARIBE-CE.

CONTRATADA: MATOS & ALMEIDA LTDA **CONTRATO N.º** 20.03.03/2023 **ART. N.º** CE20231336958

PERÍODO: 26/12/2023 – 12/01/2024 **CNO N.º** 90.017.55043/70 **ALVARA/CONST; N.º:** 638/2024

CONSTRUÇÃO DA QUADRA POLIESPORTIVA COM BANHEIRO - SITIO CATOLÉ.

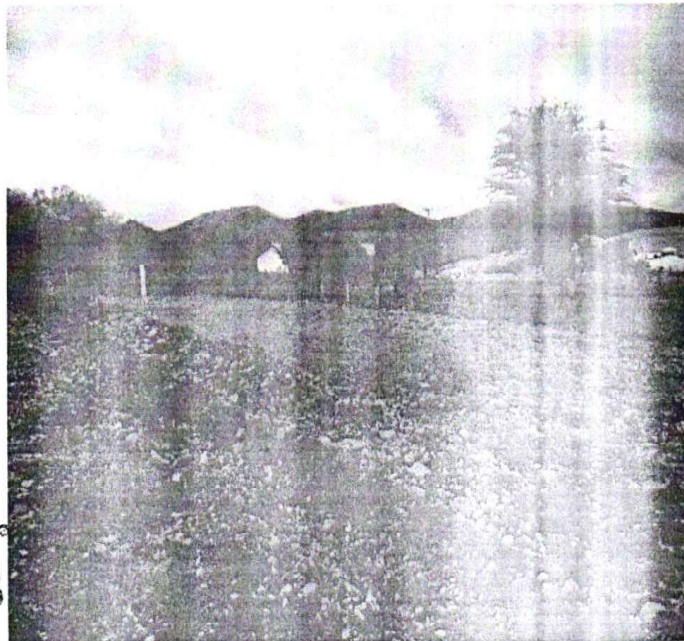

Fernando Antonio Serra
de Oliveira Junior
Engenheiro Civil
RPP: 21.187.3363-9

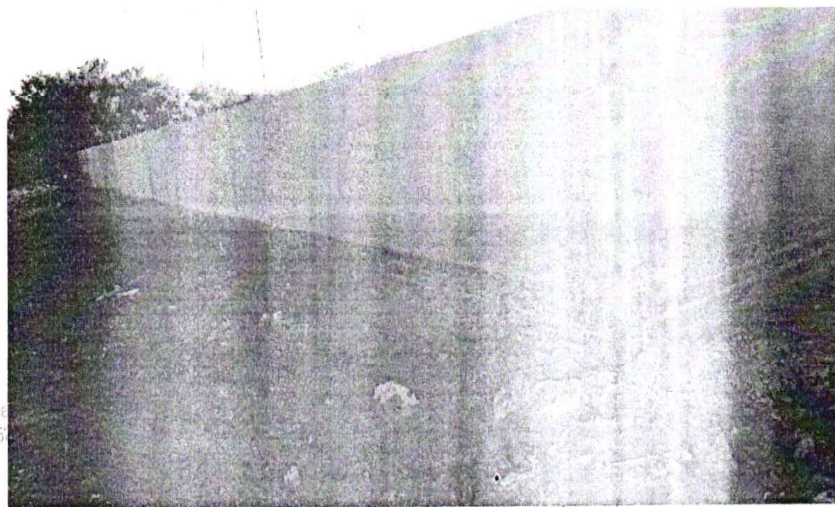

R. Matos & Almeida Ltda
Eng. Civil RPP: 08123719
CREA-CE 51788

Matos & Almeida LTDA- ME
R Antonio Gomes da Silva, 349 - Edmar Barrera Pinheiro
63.475-000 JAGUARIBE - CE
CNPJ 01 816 139/0001 - 70

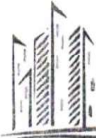

MATOS & ALMEIDA LTDA.
CNPJ:01.816.139/0001-70.

**PREFEITURA MUNICIPAL DE JAGUARIBE –
SECRETARIA DE EDUCAÇÃO E CULTURA –
RELATÓRIO FOTOGRÁFICO – 1ª
BOLETIM DE MEDIÇÃO – 1ª**

OBRA: À CONTRATAÇÃO DE EMPRESA PARA CONSTRUÇÃO DE QUADRAS POLIESPORTIVAS NAS LOCALIDADES SITIO ILHA GRANDE E CATOLÉ, NO MUNICIPIO DE JAGUARIBE-CE.

CONTRATADA: MATOS & ALMEIDA LTDA **CONTRATO N.º** 20.03.03/2023 **ART. N.º** CE20231336958

PERÍODO: 26/12/2023 – 12/01/2024 **CNO N.º** 90.017.55043/70 **ALVARA/CONST; N.º:** 638/2024

CONSTRUÇÃO DA QUADRA POLIESPORTIVA COM BANHEIRO - SITIO CATOLÉ.

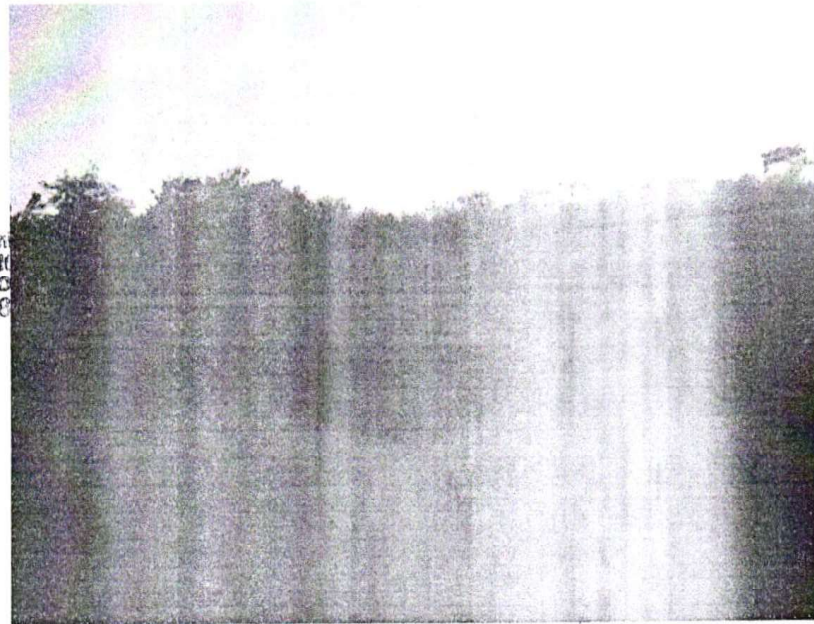
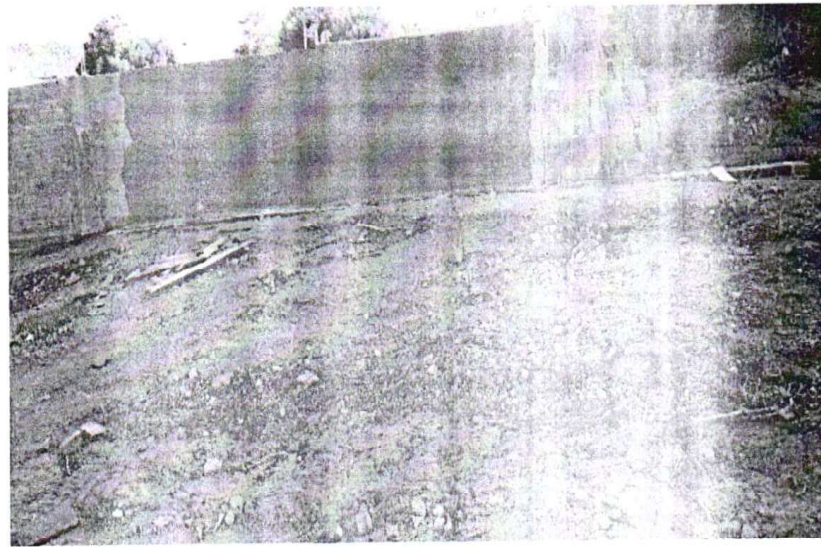

Fernando Antonio
de Oliveira Jr
Engenheiro
RNP: 21.1870

Matos & Almeida LTDA - ME
R Antonio Gomes da Silva, 342 - Esmar Barreira Pinheiro
83.475-000 JAGUARIBE - CE
Cnpj: 01.816.139/0001 - 70

Rafael
ENG. CIV. RNP: 21.1870
CE 11306

10/01/2024
10h00
10h00
10h00
10h00



MATOS & ALMEIDA LTDA.
 CNPJ:01.816.139/0001-70.

**PREFEITURA MUNICIPAL DE JAGUARIBE –
 SECRETARIA DE EDUCAÇÃO E CULTURA –
 RELATÓRIO FOTOGRÁFICO – 1ª
 BOLETIM DE MEDIÇÃO – 1ª**

OBRA: À CONTRATAÇÃO DE EMPRESA PARA CONSTRUÇÃO DE QUADRAS POLIESPORTIVAS NAS LOCALIDADES SITIO ILHA GRANDE E CATOLÉ, NO MUNICIPIO DE JAGUARIBE-CE.

CONTRATADA: MATOS & ALMEIDA LTDA **CONTRATO N.º** 20.03.03/2023 **ART. N.º** CE20231336958

PERÍODO: 26/12/2023 – 12/01/2024 **CNO N.º** 90.017.55043/70 **ALVARA/CONST; N.º:** 638/2024

CONSTRUÇÃO DA QUADRA POLIESPORTIVA COM BANHEIRO - SITIO CATOLÉ.



SECRETARIA DE EDUCAÇÃO E CULTURA
 PREFEITURA MUNICIPAL DE JAGUARIBE - CE
 CNPJ: 01.816.139/0001-70

Matos & Almeida LTDA - ME
 R. Antonio Gomes de Sá, 142 - Lutar Barreira Pinheiro
 63.475-000 JAGUARIBE - CE
 Cnpj: 01.816.139/0001 - 70

[Handwritten signature]
 RAIMUNDO DOS SANTOS
 ENG. CIVIL - RFP 001687164-9
 CREA-CE 51769

[Handwritten signature]
 FRANCISCO DE ASSIS
 de Oliveira Junior
 Engenheiro Civil
 CRP: 22523-9

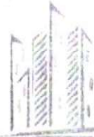

MATOS & ALMEIDA LTDA.
CNPJ:01.816.139/0001-70.

**PREFEITURA MUNICIPAL DE JAGUARIBE –
SECRETARIA DE EDUCAÇÃO E CULTURA –
RELATÓRIO FOTOGRÁFICO – 1ª
BOLETIM DE MEDIÇÃO – 1ª**

OBRA: À CONTRATAÇÃO DE EMPRESA PARA CONSTRUÇÃO DE QUADRAS POLIESPORTIVAS NAS LOCALIDADES SITIO ILHA GRANDE E CATOLÉ, NO MUNICIPIO DE JAGUARIBE-CE.

CONTRATADA: MATOS & ALMEIDA LTDA **CONTRATO N.º** 20.03.2023 **ART. N.º** CE20231336958

PERÍODO: 26/12/2023 – 12/01/2024 **CNO N.º** 90.017.55043/70 **ALVARA/CONST; N.º:** 638/2024

CONSTRUÇÃO DA QUADRA POLIESPORTIVA COM BANHEIRO - SITIO CATOLÉ.

SERVIÇOS EXECUTADOS:

- INSTALAÇÃO DE PLACA DE OBRA
- LIMPEZA DO TERRENO
- LOCAÇÃO DE OBRA
- ESCAVAÇÃO DE TERRENO
- EXECUÇÃO DE ALVENARIAS
- REBOCO, CHAPISCO

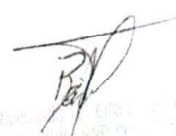
MATOS & ALMEIDA LTDA
R. Antônio Gomes da Silva, 307 - Estrada B. P. Costa
63.475-000 JAGUARIBE - CE
CNPJ: 01.816.139/0001-70

FELICIANO BUENO SILVA DE OLIVEIRA JUNIOR
PROFESSOR DE EDUCAÇÃO FÍSICA
R. Antônio Gomes da Silva, 307 - Estrada B. P. Costa
63.475-000 JAGUARIBE - CE
CNPJ: 01.816.139/0001-70

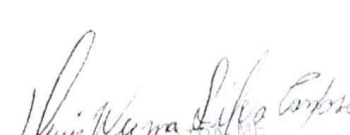
MATOS & ALMEIDA LTDA
R. Antônio Gomes da Silva, 307 - Estrada B. P. Costa
63.475-000 JAGUARIBE - CE
CNPJ: 01.816.139/0001-70

MATOS & ALMEIDA LTDA
R. Antônio Gomes da Silva, 307 - Estrada B. P. Costa
63.475-000 JAGUARIBE - CE
CNPJ: 01.816.139/0001-70

PREFEITURA MUNICIPAL DE JAGUARIBE - CE
SECRETARIA DE EDUCAÇÃO E CULTURA



TERMO DE RECEBIMENTO PARCIAL DE OBRA REFERENTE À 1ª B. MEDIÇÃO

CONTRATAÇÃO DE EMPRESA PARA CONSTRUÇÃO DE QUADRAS POLIESPORTIVAS NAS LOCALIDADES DE ILHA GRANDE E CATOLÉ, JUNTO A SECRETARIA EDUCAÇÃO E CULTURA DO MUNICÍPIO DE JAGUARIBE-CE.

ENDEREÇO: SÍTIO ILHA GRANDE E CATOLÉ		MUNICÍPIO: JAGUARIBE-CE	ART N° CE20231336958 CNO n° 90.017.55043/70	
DATA DA VISITA: 12/01/2024	FISCAL: FERNANDO A. SERRA DE C. JUNIOR		CÓDIGO DA OBRA: 638/2024	
N° DO CONTRATO: 20.03.03/2023	CONTRATADA: MATOS & ALMEIDA LTDA - ME		PRAZO AO CONTRATO:	
TIPO DE OBRA: CONSTRUÇÃO DA QUADRA POLIESPORTIVA		INÍCIO DA OBRA: 26/12/2023	PREVISÃO/TÉRMINO: 25/03/2024	PRAZO EXECUÇÃO: 90 DIAS
DISCRIMINAÇÃO DOS SERVIÇOS % REALIZADOS		PERÍODO		
		26/12/2023 à 12/01/2024		
CONSTRUÇÃO DA QUADRA POLIESPORTIVA COM BANHEIRO - SÍTIO ILHA GRANDE		12,83%	QUALIDADES DOS SRVÇOS	
CONSTRUÇÃO DA QUADRA POLIESPORTIVA COM BANHEIRO - SÍTIO CATOLÉ		15,92%		
		<input type="checkbox"/> ÓTIMO	<input type="checkbox"/> BOM	
		<input type="checkbox"/> REGULAR	<input type="checkbox"/> INSUFICIENTE	
		<input type="checkbox"/> MAU		
		PREVISTO:	sexta-feira, 12 de janeiro de 2024	
		TOTAL DE (%) EXECUTADO NO PERÍODO NA OBRA:	14,35%	
		TOTAL DE (%) ANTERIOR EXECUTADO NA OBRA:	0,00%	
		(%) GLOBAL DA EXECUÇÃO DA OBRA:	14,35%	

OBSERVAÇÕES: A LIBERAÇÃO DO PAGAMENTO SERÁ FEITO COM BASE NA PLANILHA DE APOSTILAMENTO QUE SEGUE EM ANEXO
Jaguaribe - CE, 12 DE JANEIRO DE 2024.

Raimundo
ING. CIVIL, N° 05124716
CREA/CE 51240

Fernando Antonio Serra de Oliveira Junior
Fernando Antonio Serra de Oliveira Junior
Eng. Civil
CREA/CE 51240-9

SECRETARIA DE EDUCAÇÃO E CULTURA
JAGUARIBE - CE

Matos & Almeida LTDA - ME
R. Antônio Gomes da Silva, 142 - Edmar Barbosa Pereira
83.475-000 JAGUARIBE - CE
Cnpj: 01.816.139/0001 - 70

Voltar

Imprimir



**Certificado de Regularidade do FGTS -
CRF**

Inscrição: 01.816.139/0001-70
Razão Social: MATOS E ALMEIDA LTDA
Endereço: RUA ANTONIO GOMES DA SILVA 342 TERREO / EDMAR BARREIRA / JAGUARIBE / CE / 63475-000

A Caixa Econômica Federal, no uso da atribuição que lhe confere o Art. 7, da Lei 8.036, de 11 de maio de 1990, certifica que, nesta data, a empresa acima identificada encontra-se em situação regular perante o Fundo de Garantia do Tempo de Serviço - FGTS.

O presente Certificado não servirá de prova contra cobrança de quaisquer débitos referentes a contribuições e/ou encargos devidos, decorrentes das obrigações com o FGTS.

Validade: 13/05/2024 a 11/06/2024

Certificação Número: 2024051304410616348850

Informação obtida em 29/05/2024 14:52:24

A utilização deste Certificado para os fins previstos em Lei esta condicionada a verificação de autenticidade no site da Caixa: www.caixa.gov.br



PODER JUDICIÁRIO
JUSTIÇA DO TRABALHO

CERTIDÃO NEGATIVA DE DÉBITOS TRABALHISTAS

Nome: MATOS & ALMEIDA LTDA (MATRIZ E FILIAIS)
CNPJ: 01.816.139/0001-70
Certidão nº: 29870963/2024
Expedição: 30/04/2024, às 16:00:16
Validade: 27/10/2024 - 180 (cento e oitenta) dias, contados da data de sua expedição.

Certifica-se que **MATOS & ALMEIDA LTDA (MATRIZ E FILIAIS)**, inscrito(a) no CNPJ sob o nº **01.816.139/0001-70**, **NÃO CONSTA** como inadimplente no Banco Nacional de Devedores Trabalhistas.

Certidão emitida com base nos arts. 642-A e 883-A da Consolidação das Leis do Trabalho, acrescentados pelas Leis ns.º 12.440/2011 e 13.467/2017, e no Ato 01/2022 da CGJT, de 21 de janeiro de 2022. Os dados constantes desta Certidão são de responsabilidade dos Tribunais do Trabalho.

No caso de pessoa jurídica, a Certidão atesta a empresa em relação a todos os seus estabelecimentos, agências ou filiais.

A aceitação desta certidão condiciona-se à verificação de sua autenticidade no portal do Tribunal Superior do Trabalho na Internet (<http://www.tst.jus.br>).

Certidão emitida gratuitamente.

INFORMAÇÃO IMPORTANTE

Do Banco Nacional de Devedores Trabalhistas constam os dados necessários à identificação das pessoas naturais e jurídicas inadimplentes perante a Justiça do Trabalho quanto às obrigações estabelecidas em sentença condenatória transitada em julgado ou em acordos judiciais trabalhistas, inclusive no concernente aos recolhimentos previdenciários, a honorários, a custas, a emolumentos ou a recolhimentos determinados em lei; ou decorrentes de execução de acordos firmados perante o Ministério Público do Trabalho, Comissão de Conciliação Prévia ou demais títulos que, por disposição legal, contiver força executiva.

OK
30/04/24



GOVERNO DO
ESTADO DO CEARÁ
Procuradoria Geral do Estado

Certidão Negativa de Débitos Estaduais
202405434525

Emitida para os efeitos da Instrução Normativa Nº 13 de 02/03/2001

IDENTIFICAÇÃO DO(A) REQUERENTE
Inscrição Estadual: 067614590
CNPJ / CPF: 01816139000170
RAZÃO SOCIAL: MATOS E ALMEIDA LTDA - ME

Ressalvado o direito da Fazenda Estadual de inscrever e cobrar as dívidas que venham a ser apuradas, certifico, para fins de direito, que revendo os registros do Cadastro de Inadimplentes da Fazenda Pública Estadual - CADINE, verificou-se nada existir em nome do(a) requerente acima identificado(a) até a presente data e horário, e, para constar, foi emitida esta certidão.

EMITIDA VIA INTERNET EM 30/04/2024 ÀS 16:01:38
VÁLIDA ATÉ 29/06/2024

A autenticidade deste documento deverá ser comprovada via Internet, no endereço
www.sefaz.ce.gov.br

OK
30/04/24

CERTIDÃO NEGATIVA DE DÉBITOS ESTADUAIS - VALIDAÇÃONúmero da Certidão
202405434525

- CPF (pessoas físicas)
- CNPJ (pessoas jurídicas)
- CGF (contribuintes do
Estado do Ceará)

CPF/CNPJ/CGF
01816139000170

Pesquisar

	Número da Certidão	Código do Requerente	Data da Emissão	Hora
Certidão emitida pela Procuradoria Geral do Estado do Ceará - PGE.	202405434525	1816139000170	30/04/2024	16:01:38

CONSULTAS PÚBLICAS - VERSÃO - DATA:

SECRETARIA DA FAZENDA DO ESTADO DO CEARÁ (HTTPS://WWW.SEFAZ.CE.GOV.BR)

Data da consulta: 30/04/2024 15:59:28

Identificação do Contribuinte - CNPJ Matriz

CNPJ: **01.816.139/0001-70**

A opção pelo Simples Nacional e/ou SIMEI abrange todos os estabelecimentos da empresa

Nome Empresarial: **MATOS & ALMEIDA LTDA**

Situação Atual

Situação no Simples Nacional: **Optante pelo Simples Nacional desde 01/01/2009**

Situação no SIMEI: **NÃO enquadrado no SIMEI**

[+ Mais informações](#)

Períodos Anteriores

Opções pelo Simples Nacional em Períodos Anteriores: **Não Existem**

Enquadramentos no SIMEI em Períodos Anteriores: **Não Existem**

Eventos Futuros (Simples Nacional)

Não Existem

Eventos Futuros (SIMEI)

Não Existem

Informações de Períodos como MEI Transportador Autônomo de Cargas

Não Existem

[Voltar](#)

[Gerar PDF](#)

OK
30/04/24



MINISTÉRIO DA FAZENDA
Secretaria da Receita Federal do Brasil
Procuradoria-Geral da Fazenda Nacional

**CERTIDÃO NEGATIVA DE DÉBITOS RELATIVOS AOS TRIBUTOS FEDERAIS E À DÍVIDA
ATIVA DA UNIÃO**

Nome: **MATOS & ALMEIDA LTDA**
CNPJ: **01.816.139/0001-70**

Ressalvado o direito de a Fazenda Nacional cobrar e inscrever quaisquer dívidas de responsabilidade do sujeito passivo acima identificado que vierem a ser apuradas, é certificado que não constam pendências em seu nome, relativas a créditos tributários administrados pela Secretaria da Receita Federal do Brasil (RFB) e a inscrições em Dívida Ativa da União (DAU) junto à Procuradoria-Geral da Fazenda Nacional (PGFN).

Esta certidão é válida para o estabelecimento matriz e suas filiais e, no caso de ente federativo, para todos os órgãos e fundos públicos da administração direta a ele vinculados. Refere-se à situação do sujeito passivo no âmbito da RFB e da PGFN e abrange inclusive as contribuições sociais previstas nas alíneas 'a' a 'd' do parágrafo único do art. 11 da Lei nº 8.212, de 24 de julho de 1991.

A aceitação desta certidão está condicionada à verificação de sua autenticidade na Internet, nos endereços <<http://rfb.gov.br>> ou <<http://www.pgfn.gov.br>>.

Certidão emitida gratuitamente com base na Portaria Conjunta RFB/PGFN nº 1.751, de 2/10/2014.

Emitida às 16:33:13 do dia 29/02/2024 <hora e data de Brasília>.

Válida até 27/08/2024.

Código de controle da certidão: **5EE4.044E.521C.BCB9**

Qualquer rasura ou emenda invalidará este documento.

OK
30/04/24

BRASIL
(HTTPS://GOV.BR)

Confirmação da Autenticidade de Certidões

Resultado da Confirmação de Autenticidade de Certidão

CNPJ: 01.816.139/0001-70

Código de Controle: 5EE4.044E.521C.BCB9

Data da Emissão: 29/02/2024

Hora da Emissão: 16:33:13

Tipo Certidão: Negativa

Certidão Negativa emitida em 29/02/2024, com validade até 27/08/2024.

[Página Anterior \(/Servicos/certidaointernet/PJ/Autenticidade/Voltar\)](#)

[Nova consulta \(/Servicos/certidaointernet/PJ/Autenticidade/Confirmar\)](#)



PREFEITURA MUNICIPAL DE JAGUARIBE
SECRETARIA DO PLANEJAMENTO E GESTÃO
CERTIDÃO NEGATIVA DE DÉBITOS

Nº 0000000186

Razão Social

MATOS & ALMEIDA LTDA

INSCRIÇÃO ECONÔMICA Documento

00000003535

C.N.P.J.: 01816139000170

Bairro

EDMAR BARREIRA

CEP

63475000

Localizado RUA ANTONIO GOMES DA SILVA, 342 - TERREO - JAGUARIBE-CE

DADOS DO CONTRIBUINTE OU RESPONSÁVEL

Inscrição Contribuinte / Nome

458306 - MATOS & ALMEIDA LTDA - ME

Endereço

RUA ANTONIO GOMES DA SILVA, 342 TERREO

Documento

C.N.P.J.: 01.816.139/0001-70

EDMAR BARREIRA PINHEIRO JAGUARIBE-CE CEP: 63475000

No. Requerimento

0000000186/2024

Natureza jurídica

Pessoa Jurídica

CERTIDÃO

Certificamos para os devidos fins, que revendo os registros dos cadastros da dívida ativa e de inadimplentes desta Secretaria, constata-se - até a presente data - não existirem em nome do(a) requerente, nenhuma pendência relativa a tributos municipais.

SECRETARIA DO PLANEJAMENTO E GESTÃO se reserva o direito de inscrever e cobrar as dívidas que posteriormente venham a ser apurados. Para Constar, foi lavrada a presente Certidão.

A aceitação desta certidão está condicionada à verificação de sua autenticidade na internet, nos seguinte endereço: <https://www.jaguaribe.ce.gov.br/>

JAGUARIBE-CE, 30 DE ABRIL DE 2024

Esta certidão é válida por 090 dias contados da data de emissão

VALIDA ATÉ: 28/07/2024

COD. VALIDAÇÃO 0000000186





PREFEITURA MUNICIPAL DE JAGUARIBE

SECRETARIA DO PLANEJAMENTO E GESTÃO

VALIDAÇÃO DE CERTIDÃO

Nº: 2024 / 0000000186

DOCUMENTO: C.N.P.J.: 01.816.139/0001-70

DATA DE EMISSÃO: 30/04/2024

Esta CERTIDÃO NEGATIVA DE DÉBITOS foi emitida pelo Sistema SEFIN Online sendo válida até 28/07/24
JAGUARIBE-CE, 30 DE ABRIL DE 2024

CERTIDÃO VALIDADA VIA INTERNET

em 28/05/24 às 10:10:57



CONTRATO Nº 20.03.03/2023

TERMO DE CONTRATO QUE ENTRE SI FAZEM A PREFEITURA MUNICIPAL DE JAGUARIBE/CE, ATRAVÉS DA SECRETARIA DE EDUCAÇÃO E CULTURA, COM A EMPRESA MATOS & ALMEIDA LTDA PARA O FIM QUE A SEGUIR SE DECLARA:

O município de Jaguaribe/CE, pessoa jurídica de direito público interno, com sede à Praça Senador Fernandes Távora, s/n, centro – Jaguaribe/CE, inscrito no CNPJ/MF sob o nº 07.443.708/0001-66, através do Fundo Municipal da Secretaria de Educação e Cultura, representado pelo Secretário de Educação e Cultura, o Sr. **Francisco Elder Cavalcante Barroso**, infrafirmado, doravante denominada simplesmente **CONTRATANTE**, e do outro lado a Empresa **MATOS & ALMEIDA LTDA**, com sede na Rua Antônio Gomes da Silva, 342, Térreo, Edmar Barreira, CEP: 63.475-000, Jaguaribe/CE, inscrita no CNPJ sob o nº 01.816.139/0001-70, representada por Denis Weima Silva Cardoso, portador do CPF nº 027.052.643-96, de acordo com o Edital de **CONCORRÊNCIA PÚBLICA Nº 20.03.03/2023**, Processo nº **20.03.03/2023**, em conformidade com o que preceitua a lei Federal nº 8.666/93 e suas alterações posteriores, sujeitando-se os contratantes às suas normas e às cláusulas e condições a seguir ajustadas:

CLAÚSULA PRIMEIRA – DA FUNDAMENTAÇÃO LEGAL

1.1- Fundamenta-se este contrato na **CONCORRÊNCIA PÚBLICA nº 20.03.03/2023**, na Lei nº 8.666/93 e suas alterações posteriores e na proposta de preços da CONTRATADA.

CLAÚSULA SEGUNDA – DO OBJETO

2.1- O presente contrato tem por objeto a **CONTRATAÇÃO DE EMPRESA PARA CONSTRUÇÃO DE QUADRAS POLIESPORTIVAS NAS LOCALIDADES DE ILHA GRANDE E CATOLÉ, JUNTO A SECRETARIA DE EDUCAÇÃO E CULTURA DO MUNICÍPIO DE JAGUARIBE/CE**, conforme projeto e orçamento em anexo e na proposta de preços da CONTRATADA, parte integrante desde processo.

CLÁUSULA TERCEIRA – DO VALOR E DA DURAÇÃO DO CONTRATO

3.1- A **CONTRATANTE** pagará à **CONTRATADA**, pela execução do objeto deste contrato o valor global de **R\$ 793.411,14** (Setecentos e noventa e três mil, quatrocentos e onze reais e quatorze centavos).

3.2- O contrato terá um prazo de vigência, a partir da data de sua assinatura, até **25 de março de 2024**, podendo ser prorrogado nos casos e formas previstos na Lei nº 8.666, de 21 de junho de 1993 e alterações posteriores.

4.0- CLÁUSULA QUARTA- DO RECEBIMENTO DO OBJETO

4.1- O objeto do contrato decorrente desta licitação será recebido do seguinte modo:

- a) Provisoriamente, pelo responsável por seu acompanhamento e fiscalização, mediante termo circunstanciado, assinado pelas partes em até 15 (quinze) dias da comunicação escrita do contratado;
- b) Definitivamente, por servidor ou comissão designada pela autoridade competente, mediante termo circunstanciado, assinado pelas partes, após o decurso do prazo de observação, ou vistoria que comprove a adequação do objeto aos termos contratuais, observado o disposto no art. 69 da Lei nº 8.666/93 e suas alterações posteriores.

CLÁUSULA QUINTA- DAS CONDIÇÕES DE PAGAMENTO

5.1- A fatura relativa aos serviços mensalmente executados deverá ser apresentada à Secretaria de Educação e Cultura, até o 10º (décimo) dia útil do mês subsequente à realização dos serviços, para fins de conferência e atestação da execução dos serviços.

5.2- A fatura constará dos serviços efetivamente executados no período de cada mês civil, de acordo com o quantitativo efetivamente realizado no mês, cujo valor será apurado através de medição;

5.3- Caso a medição seja pela Secretaria de Educação e Cultura, o pagamento será efetuado até o 30º (trigésimo) dia após o protocolo da fatura pelo (a) CONTRATADO (A), junto ao setor competente da Prefeitura Municipal de Jaguaribe.

5.4- A administração poderá deliberar sobre pagamento à instalação de canteiros de obras e/ou mobilização de equipamentos, limitando a despesa até o valor máximo correspondente a 5,0% (cinco por cento) do valor efetivamente orçado/proposto.

CLÁUSULA SEXTA- DO REAJUSTAMENTO DE PREÇO

6.1- Os preços são firmes e irrevogáveis pelo período de 12 (doze) meses, a contar da apresentação da proposta. Caso o prazo exceda a 12 (doze) meses, os preços contratuais poderão ser ajustados, tomando-se por base a data da apresentação da proposta, com base no INCC- Índice Nacional da Construção Civil ou outro equivalente que venha a substituí-lo, caso este extinto.

CLÁUSULA SÉTIMA- DA FONTE DE RECURSOS

7.1- As despesas decorrentes da contratação correrão por conta da cotação orçamentária nº 05.07.12.361.0008.2.027, elemento de despesa nº 4.4.90.51.00.

CLÁUSULA OITAVA- DAS ALTERAÇÕES CONTRATUAIS

8.1- A CONTRATADA fica obrigada a aceitar, nas mesmas condições contratuais, acréscimos ou supressões no quantitativo do objeto contratado, até o limite de 25% (vinte e cinco por cento) do valor inicial atualizado do contrato, conforme o disposto no § 1º, art. 65, da Lei nº 8.666/93 e suas alterações posteriores.



CLÁUSULA NONA- DOS PRAZOS

9.1- Os serviços objeto desta licitação deverão ser executados e concluídos no prazo de **90 (Noventa) dias**, contados a partir do recebimento da ordem de serviço, podendo ser prorrogado nos termos da Lei 8.666/93 e suas alterações.

9.2- Os pedidos de prorrogação deverão se fazer acompanhar de um relatório circunstanciado e do novo cronograma físico-financeiro adaptado às novas condições propostas. Esses pedidos serão analisados e julgados pela fiscalização da Secretaria de Educação e Cultura da Prefeitura da Municipal de Jaguaribe.

9.3- Os pedidos de prorrogação de prazos serão dirigidos a Secretaria de Educação e Cultura, até 10 (dez) dias antes da data de término do prazo contratual.

9.4- Os atrasos ocasionados por motivos de força maior ou caso fortuito, desde que notificados no prazo de 48 (quarenta e oito) horas e aceitos Secretário de Educação e Cultura da Prefeitura Municipal de Jaguaribe, não serão considerados como inadimplemento contratual.

CLÁUSULA DÉCIMA- DAS OBRIGAÇÕES DA CONTRATADA

11.1- Executar o objeto do Contrato de conformidade com as condições e prazos estabelecidos nesta CONCORRÊNCIA PÚBLICA, no Termo Contratual e na proposta vencedora do certame;

11.2- Manter durante toda a execução do objeto contratual, em compatibilidade com as obrigações assumidas, todas as condições de habilitação e qualificação exigidas na Lei de Licitações;

11.3- Utilizar profissionais devidamente habilitados;

11.4- Substituir os profissionais nos casos de impedimentos fortuitos, de maneira que não se prejudiquem o bom andamento e a boa prestação dos serviços;

11.5- Facilitar a ação da fiscalização na inspeção dos serviços, prestando, prontamente, os esclarecimentos que forem solicitados pela CONTRATANTE;

11.6- Responder perante a Prefeitura Municipal de Jaguaribe, mesmo no caso de ausência ou omissão da fiscalização, indenizando-a devidamente por quaisquer atos ou fatos lesivos aos seus interesses, que possam interferir na execução do contrato, quer sejam eles praticados por empregados, prepostos ou mandatários seus. A responsabilidade se estenderá a danos causados a terceiros, devendo a CONTRATADA adotar medidas preventivas contra esses danos, com fiel observância das normas emanadas das autoridades competentes e das disposições legais vigentes;

11.7- Responder, perante as leis vigentes, pelo sigilo dos documentos manuseados, sendo que a CONTRATADA não deverá, mesmo após o término do contrato, sem consentimento prévio, por escrito, da CONTRATANTE, fazer uso de quaisquer documentos ou informações especificadas no parágrafo anterior, a não ser para fins de execução do contrato;





PREFEITURA DE
JAGUARIBE

11.8- Providenciar a imediata correção das deficiências e/ou irregularidades apontadas pela CONTRATANTE;

11.9- Pagar seus empregados no prazo previsto em lei, também, de sua responsabilidade o pagamento de todos os tributos que, direta ou indiretamente, incidam sobre a prestação dos serviços contratados inclusive as contribuições previdenciárias fiscais e para fiscais, FGTS, PIS, emolumentos, seguros de acidentes de trabalho, etc. Ficando excluída qualquer solidariedade da Prefeitura Municipal de Jaguaribe por eventuais autuações administrativas e/ou judiciais uma vez que a inadimplência da CONTRATADA, com referência às suas obrigações, não se transfere a Prefeitura Municipal de Jaguaribe;

11.10- Disponibilizar, a qualquer tempo, toda documentação referente ao pagamento dos tributos, seguros, encargos sociais, trabalhistas e previdenciários relacionados com o objeto do CONTRATO;

11.11- Responder, pecuniariamente, por todos os danos e/ou prejuízos que forem causados à União, Estado, Município ou terceiros, decorrentes da prestação dos serviços;

11.12- Respeitar as normas de segurança e medicina do trabalho, previstas na Consolidação das Leis do Trabalho e legislação pertinente;

11.13- Responsabilizar-se pela adoção das medidas necessárias à proteção ambiental e às precauções para evitar a ocorrência de danos ao meio ambiente e a terceiros, observando o disposto na legislação federal, estadual e municipal em vigor, inclusive a lei nº 9.605, publicada no D.O.U de 13/02/98;

11.14- Responsabilizar-se perante os órgãos e representantes do Poder Público e terceiros por eventuais danos ao meio ambiente causados por ação ou omissão sua, de seus empregados, prepostos ou contratados;

11.15- A CONTRATADA estará obrigada ainda a satisfazer aos requisitos e atender a todas as exigências e condições a seguir estabelecidas:

- a) Prestar os serviços de acordo com o edital e seus anexos, projetos e as Normas da ABNT
- b) Atender às normas da Associação Brasileira de Normas Técnicas (ABNT) e demais normas internacionais pertinentes ao objeto contratado;
- c) Responsabilizar-se pela conformidade, adequação, desempenho e qualidade dos serviços e bens, bem como de cada material, matéria-prima ou componente individualmente considerado, mesmo que não sejam de sua fabricação, garantindo seu perfeito desempenho;
- d) Registrar o Contrato decorrente desta licitação no CREA, na forma da Lei, e apresentar o comprovante de "Anotação de Responsabilidade Técnica – ART" correspondente, antes da apresentação da primeira fatura, perante a Prefeitura Municipal de Jaguaribe, sob pena de retardar o processo de pagamento;

CLÁUSULA DÉCIMA-SEGUNDA – DAS SANÇÕES ADMINISTRATIVAS

12.1- Pela inexecução total ou parcial das obrigações assumidas, garantidas a prévia defesa, a Administração poderá aplicar à CONTRATADA, as seguintes sanções:

- a) Advertência.
- b) Multa de:

- b.1) 10% (dez por cento) sobre o valor contratado, em caso de recusa da licitante VENCEDORA em assinar o contrato dentro do prazo de 05 (cinco) dias úteis, contados da data da notificação feita pela CONTRATANTE;
- b.2) 0,3% (três décimos por cento) sobre o valor da parcela não cumprida do Contrato, por dia de atraso na execução do objeto contratual, até o limite de 30 (trinta) dias;
- b.3) 2% (dois por cento) cumulativos sobre o valor da parcela não cumprida do Contrato e rescisão do pacto, a critério Secretário de Educação e Cultura de Jaguaribe-CE, em caso de atraso superior a 30 (trinta) dias na execução dos serviços;
- b.4) O valor da multa referida nesta cláusula será descontado "ex-offício" da CONTRATADA, mediante subtração a ser efetuada em qualquer fatura de crédito em seu favor que mantenha junto à Secretaria de Educação e Cultura de Jaguaribe-CE, independente de notificação ou interpelação judicial ou extrajudicial;
- c) Suspensão temporária do direito de participar de licitação e impedimento de contratar com a Administração, pelo prazo de até 02 (dois) anos;
- d) Declaração de inidoneidade para licitar ou contratar com a Administração Pública, enquanto pendurarem os motivos determinantes da punição ou até que a CONTRATANTE promova sua reabilitação.

CLÁUSULA DÉCIMA-TERCEIRA – DAS RESCISÕES CONTRATUAIS

13.1- A rescisão contratual poderá ser:

13.2- Determinada por ato unilateral e escrito da CONTRATANTE, nos casos enumerados nos incisos I a XII do art. 78 da Lei Federal nº 8.666/93;

13.3- Amigável, por acordo entre as partes, mediante autorização escrita e fundamentada da autoridade competente, reduzida a termo no processo licitatório, desde que haja conveniência da Administração;

13.4- Em caso de rescisão prevista nos incisos XII e XVII do art. 78 da Lei nº 8.666/93, sem que haja culpa do CONTRATADO, será esta ressarcida dos prejuízos regulamentares comprovados, quando os houver sofrido;

13.5- A rescisão contratual de que trata o inciso I do art. 78 acarreta as consequências previstas no art. 80, incisos I a IV, ambos da Lei nº 8.666/93.

CLÁUSULA DÉCIMA-QUARTA – DOS RECURSOS ADMINISTRATIVOS

14.1- Os recursos cabíveis serão processados de acordo com o que estabelece no art. 109 da Lei nº 8.666/93 e suas alterações.

14.2- Os recursos deverão ser interpostos mediante petição devidamente arrazoadada e subscrita pelo representante legal da recorrente, dirigida à Comissão de Licitação da Prefeitura Municipal de Jaguaribe;

14.3- Os recursos serão protocolados na Secretaria de Educação e Cultura de Jaguaribe-CE, e encaminhados à Comissão de Licitação.



CLÁUSULA DÉCIMA-QUINTA – DO FORO

15.1- Fica eleito o for da Comarca de Jaguaribe-CE, Estado do Ceará, para dirimir toda e qualquer controvérsia oriunda do presente, que não possa ser resolvida pela via administrativa, renunciando-se, desde já, a qualquer outro, por mais privilegiado que seja.

E, por estarem acertados as partes, firmam o presente instrumento contratual em 02 (duas) vias para que possa produzir os efeitos legais.

Jaguaribe/CE, 26 de dezembro de 2023.

**FRANCISCO ELDER
CAVALCANTE
BARROSO:743347
00349**

Assinado de forma digital por FRANCISCO
ELDER CAVALCANTE BARROSO:74334700349
Data: 2023.12.26 10:23:32 -03:00

**Francisco Elder Cavalcante Barroso
Secretário de Educação e Cultura
CONTRATANTE**

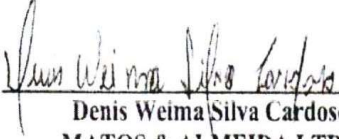
**Denis Weima Silva Cardoso
MATOS & ALMEIDA LTDA
CONTRATADA**

TESTEMUNHAS:

01. Kuzia Najara Silva Bezerra
NOME:
CPF/MF: 046.873.163-60

02. Francisco Nazario de Oliveira
NOME:
CPF/MF: 44528017-04



MATOS & ALMEIDA LTDA.

CNPJ:01.816.139/0001-70.

DIÁRIO DE OBRA



À CONTRATAÇÃO DE EMPRESA PARA
CONSTRUÇÃO DE QUADRAS
POLIESPORTIVAS NAS LOCALIDADES
SÍTIO ILHA GRANDE E CATOLÉ, NO
MUNICÍPIO DE JAGUARIBE-CE

CONTRATO Nº 20.03.03/2023

ART
Nº CE20231336958

26/12/2024 A 12/01/2024

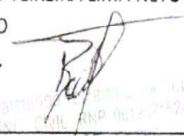

DIÁRIO DE OBRA - CATOLÉ

 <p>MATOS & ALMEIDA LTDA. CNPJ: 01.816.139/0001-70.</p>	<p>PREFEITURA MUNICIPAL DE JAGUARIBE-CE SECRETARIA DE EDUCAÇÃO E CULTURA</p>																
<p>À CONTRATAÇÃO DE EMPRESA PARA CONSTRUÇÃO DE QUADRAS POLIESPORTIVAS NAS LOCALIDADES SÍTIO ILHA GRANDE E CATOLÉ, NO MUNICÍPIO DE JAGUARIBE-CE</p> <p style="text-align: center;">CONTRATO Nº 20.03.03/2023</p>																	
<p>DATA: 26/12/2023</p>	<p>PERÍODO: 90</p>	<p>CONDIÇÃO DO TEMPO</p>															
<p>DÍAS DECORRIDOS: DÍAS RESTANTES:</p>	<p>LIV/DIAR</p>	<table border="1" style="width: 100%; border-collapse: collapse;"> <thead> <tr> <th style="width: 33%;">MANHÃ</th> <th style="width: 33%;">TARDE</th> <th style="width: 33%;">NOITE</th> </tr> </thead> <tbody> <tr> <td style="text-align: center;">BOM</td> <td style="text-align: center;">BOM</td> <td style="text-align: center;">BOM</td> </tr> <tr> <td style="text-align: center;">INSTÁVEL</td> <td style="text-align: center;">INSTÁVEL</td> <td style="text-align: center;">INSTÁVEL</td> </tr> <tr> <td style="text-align: center;">CHUVOSO</td> <td style="text-align: center;">CHUVOSO</td> <td style="text-align: center;">CHUVOSO</td> </tr> <tr> <td style="text-align: center;">S/ ATIVIDADE</td> <td style="text-align: center;">S/ ATIVIDADE</td> <td style="text-align: center;">S/ ATIVIDADE</td> </tr> </tbody> </table>	MANHÃ	TARDE	NOITE	BOM	BOM	BOM	INSTÁVEL	INSTÁVEL	INSTÁVEL	CHUVOSO	CHUVOSO	CHUVOSO	S/ ATIVIDADE	S/ ATIVIDADE	S/ ATIVIDADE
MANHÃ	TARDE	NOITE															
BOM	BOM	BOM															
INSTÁVEL	INSTÁVEL	INSTÁVEL															
CHUVOSO	CHUVOSO	CHUVOSO															
S/ ATIVIDADE	S/ ATIVIDADE	S/ ATIVIDADE															
<p>ART INC. Nº CE20231336958 CNO: 90.017.55043/70 ALVARÁ CONST. Nº 638/2024</p>	<p>001/2023 PAG: 01</p>																
<p>EVOLUÇÃO DOS SERVIÇOS</p>																	
<p>LOCAÇÃO DE OBRA PLACA DE OBRA</p>																	
<p>ACIDENTES/INCIDENTES DO TRABALHO</p>																	
<p>NÃO HOUVE ACIDENTES</p>																	
<p>ANOTAÇÕES DA FISCALIZAÇÃO</p>																	
<p>MÃO DE OBRA: 2 (DOIS) PEDREIROS 2 (DOIS) SERVENTES</p>																	
<p>RESPONSÁVEL PELA CONTRATADA</p>	<p>RESPONSÁVEL PELA FISCALIZAÇÃO</p>																
<p>NOME: RAIMUNDO TEIXEIRA LIMA NETO CREA CE nº: 51765D ENGENHEIRO CIVIL</p> <p style="text-align: right;">  ASS: _____ <small>Raimundo Teixeira Lima Neto RNP 0622074822 CPF: 024.387.388-9</small> </p>	<p style="text-align: right;">  Francisco Antonio Serra de Oliveira Junior Engenheiro Civil CREA: 024.387.388-9 </p>																



MATOS & ALMEIDA LTDA

RUA ANTONIO GOMES DA SILVA Nº 342, BAIRRO EDMAR BARREIRA - JAGUARIBE - CE.

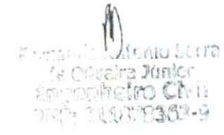
DIÁRIO DE OBRA - CATOLÉ

 <p>MATOS & ALMEIDA LTDA. CNPJ: 01.816.139/0001-70.</p>	<p>PREFEITURA MUNICIPAL DE JAGUARIBE-CE SECRETARIA DE EDUCAÇÃO E CULTURA</p>				
<p>À CONTRATAÇÃO DE EMPRESA PARA CONSTRUÇÃO DE QUADRAS POLIESPORTIVAS NAS LOCALIDADES SÍTIO ILHA GRANDE E CATOLÉ, NO MUNICÍPIO DE JAGUARIBE-CE</p>					
<p>CONTRATO Nº 20.03.03/2023</p>					
<p>DATA: 27/12/2023</p>	<p>SEMANA: quarta-feira</p>	<p>PERÍODO: 90</p>	<p>CONDIÇÃO DO TEMPO</p>		
<p>DIAS DECORRIDOS: 1</p>	<p>DIAS RESTANTES: 89</p>	<p>LIV/DIAR</p>	<p>MANHÃ</p>	<p>TARDE</p>	<p>NOITE</p>
<p>ART INC. Nº CE20231336958 CNO: 90.017.55043/70 ALVARÁ CONST. Nº 638/2024</p>		<p>001/2023 PAG: 02</p>	<p>BOM INSTÁVEL CHUVOSO S/ ATIVIDADE</p>	<p>BOM INSTÁVEL CHUVOSO S/ ATIVIDADE</p>	<p>BOM INSTÁVEL CHUVOSO S/ ATIVIDADE</p>
<p>EVOLUÇÃO DOS SERVIÇOS</p>					
<p>LOCAÇÃO DE OBRA MOVIMENTO DE TERRA</p>					
<p>ACIDENTES/INCIDENTES DO TRABALHO</p>					
<p>NÃO HOUE ACIDENTES</p>					
<p>ANOTAÇÕES DA FISCALIZAÇÃO</p>					
<p>MÃO DE OBRA: 2 (DOIS) PEDREIROS 2 (DOIS) SERVENTES</p>					
<p>RESPONSÁVEL PELA CONTRATADA</p>			<p>RESPONSÁVEL PELA FISCALIZAÇÃO</p>		
<p>NOME: RAIMUNDO TEIXEIRA LIMA NETO CREA CE nº: 51765D ENGENHEIRO CIVIL</p>					
<p>ASS: _____</p>					

DIÁRIO DE OBRA - CATOLÉ

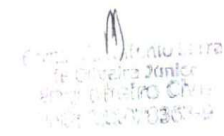
 <p>MATOS & ALMEIDA LTDA. CNPJ: 01.816.139/0001-70.</p>	<p>PREFEITURA MUNICIPAL DE JAGUARIBE-CE SECRETARIA DE EDUCAÇÃO E CULTURA</p>				
<p>À CONTRATAÇÃO DE EMPRESA PARA CONSTRUÇÃO DE QUADRAS POLIESPORTIVAS NAS LOCALIDADES SITIO ILHA GRANDE E CATOLÉ, NO MUNICÍPIO DE JAGUARIBE-CE</p>					
<p>CONTRATO Nº 20.03.03/2023</p>					
<p>DATA: 28/12/2023</p>	<p>SEMANA: quinta-feira</p>	<p>PERÍODO: 90</p>	<p>CONDIÇÃO DO TEMPO</p>		
<p>DIAS DECORRIDOS: 2</p>	<p>DIAS RESTANTES: 88</p>	<p>LIV/DIAR</p>	<p>MANHÃ</p>	<p>TARDE</p>	<p>NOITE</p>
<p>ART INC. Nº CE20231336958 CNO: 90.017.55043/70 ALVARÁ CONST. Nº 638/2024</p>		<p>001/2023 PAG: 03</p>	<p>BOM INSTÁVEL CHUVOSO S/ ATIVIDADE</p>	<p>BOM INSTÁVEL CHUVOSO S/ ATIVIDADE</p>	<p>BOM INSTÁVEL CHUVOSO S/ ATIVIDADE</p>
<p>EVOLUÇÃO DOS SERVIÇOS</p>					
<p>EXECUÇÃO DO MURO MOVIMENTO DE TERRA</p>					
<p>ACIDENTES/INCIDENTES DO TRABALHO</p>					
<p>NÃO HOUE ACIDENTES</p>					
<p>ANOTAÇÕES DA FISCALIZAÇÃO</p>					
<p>MÃO DE OBRA: 2 (DOIS) PEDREIROS 2 (DOIS) SERVENTES</p>					
<p>RESPONSÁVEL PELA CONTRATADA</p>			<p>RESPONSÁVEL PELA FISCALIZAÇÃO</p>		
<p>NOME: RAIMUNDO TEIXEIRA LIMA NETO CREA CE nº: 51765D ENGENHEIRO CIVIL</p>					
<p>ASS: _____</p>					

DIÁRIO DE OBRA - CATOLÉ



MATOS & ALMEIDA LTDA.
CNPJ: 01.816.139/0001-70.

PREFEITURA MUNICIPAL DE JAGUARIBE-CE
SECRETARIA DE EDUCAÇÃO E CULTURA

À CONTRATAÇÃO DE EMPRESA PARA CONSTRUÇÃO DE QUADRAS POLIESPORTIVAS NAS LOCALIDADES SÍTIO ILHA GRANDE E CATOLÉ, NO MUNICÍPIO DE JAGUARIBE-CE

CONTRATO Nº 20.03.03/2023

DATA: 29/12/2023	SEMANA: sexta-feira	PERÍODO: 90	CONDIÇÃO DO TEMPO		
DIAS DECORRIDOS: 3	DIAS RESTANTES: 87	LIV/DIAR	MANHÃ	TARDE	NOITE
ART INC. Nº CE20231336958		001/2023	BOM	BOM	BOM
CNO: 90.017.55043/70			INSTÁVEL	INSTÁVEL	INSTÁVEL
ALVARÁ CONST. Nº 638/2024			CHUVOSO	CHUVOSO	CHUVOSO
		PAG: 04	S/ ATIVIDADE	S/ ATIVIDADE	S/ ATIVIDADE

EVOLUÇÃO DOS SERVIÇOS

EXECUÇÃO DO MURO
MOVIMENTO DE TERRA

ACIDENTES/INCIDENTES DO TRABALHO

NÃO HOUVE ACIDENTES

ANOTAÇÕES DA FISCALIZAÇÃO

MÃO DE OBRA:
2 (DOIS) PEDREIROS
2 (DOIS) SERVENTES

RESPONSÁVEL PELA CONTRATADA

NOME: RAIMUNDO TEIXEIRA LIMA NETO
CREA CE nº: 51765D
ENGENHEIRO CIVIL

ASS: _____

RESPONSÁVEL PELA FISCALIZAÇÃO

MATOS & ALMEIDA LTDA

RUA ANTONIO GOMES DA SILVA Nº 342, BAIRRO EDMAR BARREIRA - JAGUARIBE - CE.

DIÁRIO DE OBRA - CATOLÉ



MATOS & ALMEIDA LTDA.
CNPJ: 01.816.139/0001-70.

PREFEITURA MUNICIPAL DE JAGUARIBE-CE
SECRETARIA DE EDUCAÇÃO E CULTURA

À CONTRATAÇÃO DE EMPRESA PARA CONSTRUÇÃO DE QUADRAS POLIESPORTIVAS NAS LOCALIDADES SÍTIO ILHA GRANDE E CATOLÉ, NO MUNICÍPIO DE JAGUARIBE-CE

CONTRATO Nº 20.03.03/2023

DATA: 30/12/2023	SEMANA: sábado	PERÍODO: 90	CONDIÇÃO DO TEMPO		
DIAS DECORRIDOS: 4	DIAS RESTANTES: 86	LIV/DIAR	MANHÃ	TARDE	NOITE
ART INC. Nº CE20231336958		001/2023	BOM	BOM	BOM
CNO: 90.017.55043/70			INSTÁVEL	INSTÁVEL	INSTÁVEL
ALVARÁ CONST. Nº 638/2024		PAG: 05	CHUVOSO	CHUVOSO	CHUVOSO
			S/ ATIVIDADE	S/ ATIVIDADE	S/ ATIVIDADE

EVOLUÇÃO DOS SERVIÇOS

DESCANSO SEMANAL

ACIDENTES/INCIDENTES DO TRABALHO

NÃO HOUE ACIDENTES

ANOTAÇÕES DA FISCALIZAÇÃO

RESPONSÁVEL PELA CONTRATADA	RESPONSÁVEL PELA FISCALIZAÇÃO
NOME: RAIMUNDO TEIXEIRA LIMA NETO CREA CE nº: 51765D ENGENHEIRO CIVIL ASS: _____ 	

MATOS & ALMEIDA LTDA

RUA ANTONIO GOMES DA SILVA Nº 342, BAIRRO EDMAR BARREIRA - JAGUARIBE - CE.

DIÁRIO DE OBRA - CATOLÉ



MATOS & ALMEIDA LTDA.
CNPJ: 01.816.139/0001-70.

PREFEITURA MUNICIPAL DE JAGUARIBE-CE
SECRETARIA DE EDUCAÇÃO E CULTURA

À CONTRATAÇÃO DE EMPRESA PARA CONSTRUÇÃO DE QUADRAS POLIESPORTIVAS NAS LOCALIDADES SITIO ILHA GRANDE E CATOLÉ, NO MUNICIPIO DE JAGUARIBE-CE

CONTRATO Nº 20.03.03/2023

DATA:	SEMANA:	PERÍODO:	CONDIÇÃO DO TEMPO		
31/12/2023	domingo	90			
DIAS DECORRIDOS:	DIAS RESTANTES:	LIV/DIAR	MANHÃ	TARDE	NOITE
5	85		BOM	BOM	BOM
ART INC. Nº CE20231336958		001/2023	INSTÁVEL	INSTÁVEL	INSTÁVEL
CNO: 90.017.55043/70			CHUVOSO	CHUVOSO	CHUVOSO
ALVARÁ CONST. Nº 638/2024		PAG: 06	S/ ATIVIDADE	S/ ATIVIDADE	S/ ATIVIDADE

EVOLUÇÃO DOS SERVIÇOS

DESCANSO SEMANAL

ACIDENTES/INCIDENTES DO TRABALHO

NÃO HOUE ACIDENTES

ANOTAÇÕES DA FISCALIZAÇÃO

RESPONSÁVEL PELA CONTRATADA	RESPONSÁVEL PELA FISCALIZAÇÃO
NOME: RAIMUNDO TEIXEIRA LIMA NETO CREA CE nº: 51765D ENGENHEIRO CIVIL ASS: _____	

MATOS & ALMEIDA LTDA

RUA ANTONIO GOMES DA SILVA Nº 342, BAIRRO EDMAR BARREIRA - JAGUARIBE - CE.

DIÁRIO DE OBRA - CATOLÉ



MATOS & ALMEIDA LTDA.
CNPJ: 01.816.139/0001-70.

PREFEITURA MUNICIPAL DE JAGUARIBE-CE
SECRETARIA DE EDUCAÇÃO E CULTURA

À CONTRATAÇÃO DE EMPRESA PARA CONSTRUÇÃO DE QUADRAS POLIESPORTIVAS NAS LOCALIDADES SÍTIO ILHA GRANDE E CATOLÉ, NO MUNICÍPIO DE JAGUARIBE-CE

CONTRATO Nº 20.03.03/2023

DATA: 01/01/2024	SEMANA: segunda-feira	PERÍODO: 90	CONDIÇÃO DO TEMPO		
DIAS DECORRIDOS: 6	DIAS RESTANTES: 84	LIV/DIAR 001/2023	MANHÃ	TARDE	NOITE
ART INC. Nº CE20231336958			BOM INSTÁVEL CHUVOSO S/ ATIVIDADE	BOM INSTÁVEL CHUVOSO S/ ATIVIDADE	BOM INSTÁVEL CHUVOSO S/ ATIVIDADE
CNO: 90.017.55043/70		PAG: 07			
ALVARÁ CONST. Nº 638/2024					

EVOLUÇÃO DOS SERVIÇOS

FERIADO

ACIDENTES/INCIDENTES DO TRABALHO

NÃO HOUVE ACIDENTES

ANOTAÇÕES DA FISCALIZAÇÃO

RESPONSÁVEL PELA CONTRATADA

NOME: RAIMUNDO TEIXEIRA LIMA NETO
CREA CE nº: 51765D
ENGENHEIRO CIVIL

ASS: _____

RESPONSÁVEL PELA FISCALIZAÇÃO

MATOS & ALMEIDA LTDA

RUA ANTONIO GOMES DA SILVA Nº 342, BAIRRO EDMAR BARREIRA - JAGUARIBE - CE.

DIÁRIO DE OBRA - CATOLÉ

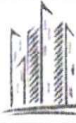

MATOS & ALMEIDA LTDA.
CNPJ: 01.816.139/0001-70.

PREFEITURA MUNICIPAL DE JAGUARIBE-CE
SECRETARIA DE EDUCAÇÃO E CULTURA

À CONTRATAÇÃO DE EMPRESA PARA CONSTRUÇÃO DE QUADRAS POLIESPORTIVAS NAS LOCALIDADES SITIO ILHA GRANDE E CATOLÉ, NO MUNICÍPIO DE JAGUARIBE-CE

CONTRATO Nº 20.03.03/2023

DATA:	SEMANA:	PERÍODO:	CONDIÇÃO DO TEMPO		
02/01/2024	terça-feira	90	MANHÃ	TARDE	NOITE
DIAS DECORRIDOS:	DIAS RESTANTES:	LIV/DIAR	BOM	BOM	BOM
7	83		INSTÁVEL	INSTÁVEL	INSTÁVEL
ART INC. Nº CE20231336958		001/2023	CHUVOSO	CHUVOSO	CHUVOSO
CNO: 90.017.55043/70		PAG: 08	S/ ATIVIDADE	S/ ATIVIDADE	S/ ATIVIDADE
ALVARÁ CONST. Nº 638/2024					

EVOLUÇÃO DOS SERVIÇOS

EXECUÇÃO DE CHAPISCO
EXECUÇÃO DE ALVENARIA

ACIDENTES/INCIDENTES DO TRABALHO

NÃO HOUVE ACIDENTES

ANOTAÇÕES DA FISCALIZAÇÃO

MÃO DE OBRA:
2 (DOIS) PEDREIROS
2 (DOIS) SERVENTES

RESPONSÁVEL PELA CONTRATADA

NOME: RAIMUNDO TEIXEIRA LIMA NETO
CREA CE nº: 51765D
ENGENHEIRO CIVIL

ASS: _____

RESPONSÁVEL PELA FISCALIZAÇÃO

MATOS & ALMEIDA LTDA

RUA ANTONIO GOMES DA SILVA Nº 342, BAIRRO EDMAR BARREIRA - JAGUARIBE - CE.

DIÁRIO DE OBRA - CATOLÉ

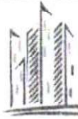

MATOS & ALMEIDA LTDA.
CNPJ: 01.816.139/0001-70.

PREFEITURA MUNICIPAL DE JAGUARIBE-CE
SECRETARIA DE EDUCAÇÃO E CULTURA

À CONTRATAÇÃO DE EMPRESA PARA CONSTRUÇÃO DE QUADRAS POLIESPORTIVAS NAS LOCALIDADES SÍTIO ILHA GRANDE E CATOLÉ, NO MUNICÍPIO DE JAGUARIBE-CE

CONTRATO Nº 20.03.03/2023

DATA:	SEMANA:	PERÍODO:	CONDIÇÃO DO TEMPO		
03/01/2024	quarta-feira	90	MANHÃ	TARDE	NOITE
DIAS DECORRIDOS:	DIAS RESTANTES:	LIV/DIAR	BOM	BOM	BOM
8	82		INSTÁVEL	INSTÁVEL	INSTÁVEL
ART INC. Nº CE20231336958		001/2023	CHUVOSO	CHUVOSO	CHUVOSO
CNO: 90.017.55043/70		PAG: 09	S/ ATIVIDADE	S/ ATIVIDADE	S/ ATIVIDADE
ALVARÁ CONST. Nº 638/2024					

EVOLUÇÃO DOS SERVIÇOS

EXECUÇÃO DE CHAPISCO
EXECUÇÃO DE ALVENARIA

ACIDENTES/INCIDENTES DO TRABALHO

NÃO HOUE ACIDENTES

ANOTAÇÕES DA FISCALIZAÇÃO

MÃO DE OBRA:
2 (DOIS) PEDREIROS
2 (DOIS) SERVENTES

RESPONSÁVEL PELA CONTRATADA

NOME: RAIMUNDO TEIXEIRA LIMA NETO
CREA CE nº: 51765D
ENGENHEIRO CIVIL

ASS: _____

RESPONSÁVEL PELA FISCALIZAÇÃO

MATOS & ALMEIDA LTDA

RUA ANTONIO GOMES DA SILVA Nº 342, BAIRRO EDMAR BARREIRA - JAGUARIBE - CE.

DIÁRIO DE OBRA - CATOLÉ



MATOS & ALMEIDA LTDA.
CNPJ: 01.816.139/0001-70.

PREFEITURA MUNICIPAL DE JAGUARIBE-CE
SECRETARIA DE EDUCAÇÃO E CULTURA

À CONTRATAÇÃO DE EMPRESA PARA CONSTRUÇÃO DE QUADRAS POLIESPORTIVAS NAS LOCALIDADES SITIO ILHA GRANDE E CATOLÉ, NO MUNICÍPIO DE JAGUARIBE-CE

CONTRATO Nº 20.03.03/2023

DATA:	SEMANA:	PERÍODO:	CONDIÇÃO DO TEMPO			
04/01/2024	quinta-feira	90	MANHÃ	TARDE	NOITE	
DIAS DECORRIDOS:	DIAS RESTANTES:	LIV/DIAR	BOM	BOM	BOM	
9	81	001/2023	INSTÁVEL	INSTÁVEL	INSTÁVEL	
ART INC. Nº CE20231336958		PAG: 10	CHUVOSO	CHUVOSO	CHUVOSO	
CNO: 90.017.55043/70			S/ ATIVIDADE	S/ ATIVIDADE	S/ ATIVIDADE	
ALVARÁ CONST. Nº 638/2024						

EVOLUÇÃO DOS SERVIÇOS

EXECUÇÃO DE CHAPISCO
EXECUÇÃO DE ALVENARIA

ACIDENTES/INCIDENTES DO TRABALHO

NÃO HOUE ACIDENTES

ANOTAÇÕES DA FISCALIZAÇÃO

MÃO DE OBRA:
2 (DOIS) PEDREIROS
2 (DOIS) SERVENTES

RESPONSÁVEL PELA CONTRATADA

NOME: RAIMUNDO TEIXEIRA LIMA NETO
CREA CE nº: 51765D
ENGENHEIRO CIVIL

ASS: _____

RESPONSÁVEL PELA FISCALIZAÇÃO

MATOS & ALMEIDA LTDA

RUA ANTONIO GOMES DA SILVA Nº 342, BAIRRO EDMAR BARREIRA - JAGUARIBE - CE.

DIÁRIO DE OBRA - CATOLÉ



MATOS & ALMEIDA LTDA.
CNPJ: 01.816.139/0001-70.

PREFEITURA MUNICIPAL DE JAGUARIBE-CE
SECRETARIA DE EDUCAÇÃO E CULTURA

À CONTRATAÇÃO DE EMPRESA PARA CONSTRUÇÃO DE QUADRAS POLIESPORTIVAS NAS LOCALIDADES SITIO ILHA GRANDE E CATOLÉ, NO MUNICÍPIO DE JAGUARIBE-CE

CONTRATO Nº 20.03.03/2023

DATA: 05/01/2024	SEMANA: sexta-feira	PERÍODO: 90	CONDIÇÃO DO TEMPO		
DIAS DECORRIDOS: 10	DIAS RESTANTES: 80	LIV/DIAR	MANHÃ	TARDE	NOITE
ART INC. Nº CE20231336958		001/2023	BOM	BOM	BOM
CNO: 90.017.55043/70			INSTÁVEL	INSTÁVEL	INSTÁVEL
ALVARÁ CONST. Nº 638/2024		PAG: 11	CHUVOSO	CHUVOSO	CHUVOSO
			S/ ATIVIDADE	S/ ATIVIDADE	S/ ATIVIDADE

EVOLUÇÃO DOS SERVIÇOS

EXECUÇÃO DE CHAPISCO
EXECUÇÃO DE ALVENARIA

ACIDENTES/INCIDENTES DO TRABALHO

NÃO HOUE ACIDENTES

ANOTAÇÕES DA FISCALIZAÇÃO

MÃO DE OBRA:
2 (DOIS) PEDREIROS
2 (DOIS) SERVENTES

RESPONSÁVEL PELA CONTRATADA

RESPONSÁVEL PELA FISCALIZAÇÃO

NOME: RAIMUNDO TEIXEIRA LIMA NETO
CREA CE nº: 51765D
ENGENHEIRO CIVIL

ASS: _____

MATOS & ALMEIDA LTDA

RUA ANTONIO GOMES DA SILVA Nº 342, BAIRRO EDMAR BARREIRA - JAGUARIBE - CE.

DIÁRIO DE OBRA - CATOLÉ

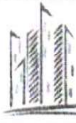

MATOS & ALMEIDA LTDA.
CNPJ: 01.816.139/0001-70.

PREFEITURA MUNICIPAL DE JAGUARIBE-CE
SECRETARIA DE EDUCAÇÃO E CULTURA

À CONTRATAÇÃO DE EMPRESA PARA CONSTRUÇÃO DE QUADRAS POLIESPORTIVAS NAS LOCALIDADES SITIO ILHA GRANDE E CATOLÉ, NO MUNICÍPIO DE JAGUARIBE-CE

CONTRATO Nº 20.03.03/2023

DATA: 06/01/2024	SEMANA: sábado	PERÍODO: 90	CONDIÇÃO DO TEMPO		
DIAS DECORRIDOS: 11	DIAS RESTANTES: 79	LIV/DIAR	MANHÃ	TARDE	NOITE
ART INC. Nº CE20231336958		001/2023	BOM	BOM	BOM
CNO: 90.017.55043/70			INSTÁVEL	INSTÁVEL	INSTÁVEL
ALVARÁ CONST. Nº 638/2024		PAG: 12	CHUVOSO	CHUVOSO	CHUVOSO
			S/ ATIVIDADE	S/ ATIVIDADE	S/ ATIVIDADE

EVOLUÇÃO DOS SERVIÇOS

DESCANSO SEMANAL

ACIDENTES/INCIDENTES DO TRABALHO

NÃO HOUE ACIDENTES



ANOTAÇÕES DA FISCALIZAÇÃO

RESPONSÁVEL PELA CONTRATADA	RESPONSÁVEL PELA FISCALIZAÇÃO
NOME: RAIMUNDO TEIXEIRA LIMA NETO CREA CE nº: 51765D ENGENHEIRO CIVIL ASS: _____	

MATOS & ALMEIDA LTDA

RUA ANTONIO GOMES DA SILVA Nº 342, BAIRRO EDMAR BARREIRA - JAGUARIBE - CE.

DIÁRIO DE OBRA - CATOLÉ

 <p>MATOS & ALMEIDA LTDA. CNPJ: 01.816.139/0001-70.</p>	<p>PREFEITURA MUNICIPAL DE JAGUARIBE-CE SECRETARIA DE EDUCAÇÃO E CULTURA</p>				
<p>À CONTRATAÇÃO DE EMPRESA PARA CONSTRUÇÃO DE QUADRAS POLIESPORTIVAS NAS LOCALIDADES SITIO ILHA GRANDE E CATOLÉ, NO MUNICIPIO DE JAGUARIBE-CE</p>					
<p>CONTRATO Nº 20.03.03/2023</p>					
<p>DATA: 07/01/2024</p>	<p>SEMANA: domingo</p>	<p>PERÍODO: 90</p>	<p>CONDIÇÃO DO TEMPO</p>		
<p>DIAS DECORRIDOS: 12</p>	<p>DIAS RESTANTES: 78</p>	<p>LIV/DIAR</p>	<p>MANHÃ</p>	<p>TARDE</p>	<p>NOITE</p>
<p>ART INC. Nº CE20231336958 CNO: 90.017.55043/70 ALVARÁ CONST. Nº 638/2024</p>		<p>001/2023 PAG: 13</p>	<p>BOM INSTÁVEL CHUVOSO S/ ATIVIDADE</p>	<p>BOM INSTÁVEL CHUVOSO S/ ATIVIDADE</p>	<p>BOM INSTÁVEL CHUVOSO S/ ATIVIDADE</p>
<p>EVOLUÇÃO DOS SERVIÇOS</p>					
<p>DESCANSO SEMANAL</p>					
<p>ACIDENTES/INCIDENTES DO TRABALHO</p>					
<p>NÃO HOUVE ACIDENTES</p>					
<p>ANOTAÇÕES DA FISCALIZAÇÃO</p>					
<p>RESPONSÁVEL PELA CONTRATADA</p>			<p>RESPONSÁVEL PELA FISCALIZAÇÃO</p>		
<p>NOME: RAIMUNDO TEIXEIRA LIMA NETO CREA CE nº: 51765D ENGENHEIRO CIVIL</p>					
<p>ASS: _____</p>					

DIÁRIO DE OBRA - CATOLE



MATOS & ALMEIDA LTDA.
CNPJ: 01.816.139/0001-70.

PREFEITURA MUNICIPAL DE JAGUARIBE-CE
SECRETARIA DE EDUCAÇÃO E CULTURA

À CONTRATAÇÃO DE EMPRESA PARA CONSTRUÇÃO DE QUADRAS POLIESPORTIVAS NAS LOCALIDADES SITIO ILHA GRANDE E CATOLÉ, NO MUNICÍPIO DE JAGUARIBE-CE

CONTRATO Nº 20.03.03/2023

DATA:	SEMANA:	PERÍODO:	CONDIÇÃO DO TEMPO		
08/01/2024	segunda-feira	90	MANHÃ	TARDE	NOITE
DIAS DECORRIDOS:	DIAS RESTANTES:	LIV/DIAR	BOM	BOM	BOM
13	77		INSTÁVEL	INSTÁVEL	INSTÁVEL
ART INC. Nº CE20231336958		001/2023	CHUVOSO	CHUVOSO	CHUVOSO
CNO: 90.017.55043/70		PAG: 14	S/ ATIVIDADE	S/ ATIVIDADE	S/ ATIVIDADE
ALVARÁ CONST. Nº 638/2024					

EVOLUÇÃO DOS SERVIÇOS

EXECUÇÃO DE CHAPISCO
EXECUÇÃO DE ALVENARIA
EXECUÇÃO DE REBOCO

ACIDENTES/INCIDENTES DO TRABALHO

NÃO HOUE ACIDENTES

ANOTAÇÕES DA FISCALIZAÇÃO

MÃO DE OBRA:
2 (DOIS) PEDREIROS
2 (DOIS) SERVENTES

RESPONSÁVEL PELA CONTRATADA

NOME: RAIMUNDO TEIXEIRA LIMA NETO
CREA CE nº: 51765D
ENGENHEIRO CIVIL

ASS: _____

RESPONSÁVEL PELA FISCALIZAÇÃO

MATOS & ALMEIDA LTDA

RUA ANTONIO GOMES DA SILVA Nº 342, BAIRRO EDMAR BARREIRA - JAGUARIBE - CE.

DIÁRIO DE OBRA - CATOLÉ



MATOS & ALMEIDA LTDA.

CNPJ: 01.816.139/0001-70.

PREFEITURA MUNICIPAL DE JAGUARIBE-CE
SECRETARIA DE EDUCAÇÃO E CULTURA

À CONTRATAÇÃO DE EMPRESA PARA CONSTRUÇÃO DE QUADRAS POLIESPORTIVAS NAS LOCALIDADES SITIO ILHA GRANDE E CATOLÉ, NO MUNICÍPIO DE JAGUARIBE-CE

CONTRATO Nº 20.03.03/2023

DATA:	SEMANA:	PERÍODO:	CONDIÇÃO DO TEMPO		
09/01/2024	terça-feira	90	MANHÃ	TARDE	NOITE
DIAS DECORRIDOS:	DIAS RESTANTES:	LIV/DIAR	BOM	BOM	BOM
14	76		INSTÁVEL	INSTÁVEL	INSTÁVEL
ART INC. Nº CE20231336958		001/2023	CHUVOSO	CHUVOSO	CHUVOSO
CNO: 90.017.55043/70		PAG: 15	S/ ATIVIDADE	S/ ATIVIDADE	S/ ATIVIDADE
ALVARÁ CONST. Nº 638/2024					

EVOLUÇÃO DOS SERVIÇOS

EXECUÇÃO DE CHAPISCO
EXECUÇÃO DE ALVENARIA
EXECUÇÃO DE REBOCO

ACIDENTES/INCIDENTES DO TRABALHO

NÃO HOUVE ACIDENTES

ANOTAÇÕES DA FISCALIZAÇÃO

MÃO DE OBRA:
2 (DOIS) PEDREIROS
2 (DOIS) SERVENTES

RESPONSÁVEL PELA CONTRATADA

NOME: RAIMUNDO TEIXEIRA LIMA NETO
CREA CE nº: 51765D
ENGENHEIRO CIVIL



ASS: _____

RESPONSÁVEL PELA FISCALIZAÇÃO

MATOS & ALMEIDA LTDA

RUA ANTONIO GOMES DA SILVA Nº 342, BAIRRO EDMAR BARREIRA - JAGUARIBE - CE.

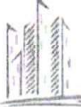
DIÁRIO DE OBRA - CATOLÉ

 <p>MATOS & ALMEIDA LTDA. CNPJ: 01.816.139/0001-70.</p>	<p>PREFEITURA MUNICIPAL DE JAGUARIBE-CE SECRETARIA DE EDUCAÇÃO E CULTURA</p>				
<p>À CONTRATAÇÃO DE EMPRESA PARA CONSTRUÇÃO DE QUADRAS POLIESPORTIVAS NAS LOCALIDADES SITIO ILHA GRANDE E CATOLÉ, NO MUNICÍPIO DE JAGUARIBE-CE</p>					
<p>CONTRATO Nº 20.03.03/2023</p>					
<p>DATA: 10/01/2024</p>	<p>SEMANA: quarta-feira</p>	<p>PERÍODO: 90</p>	<p>CONDIÇÃO DO TEMPO</p>		
<p>DIAS DECORRIDOS: 15</p>	<p>DIAS RESTANTES: 75</p>	<p>LIV/DIAR</p>	<p>MANHÃ</p>	<p>TARDE</p>	<p>NOITE</p>
<p>ART INC. Nº CE20231336958 CNO: 90.017.55043/70 ALVARÁ CONST. Nº 638/2024</p>		<p>001/2023 PAG: 16</p>	<p>BOM INSTÁVEL CHUVOSO S/ ATIVIDADE</p>	<p>BOM INSTÁVEL CHUVOSO S/ ATIVIDADE</p>	<p>BOM INSTÁVEL CHUVOSO S/ ATIVIDADE</p>
<p>EVOLUÇÃO DOS SERVIÇOS</p>					
<p>EXECUÇÃO DE CHAPISCO EXECUÇÃO DE ALVENARIA EXECUÇÃO DE REBOCO</p>					
<p>ACIDENTES/INCIDENTES DO TRABALHO</p>					
<p>NÃO HOUVE ACIDENTES</p>					
<p>ANOTAÇÕES DA FISCALIZAÇÃO</p>					
<p>MÃO DE OBRA: 2 (DOIS) PEDREIROS 2 (DOIS) SERVENTES</p>					
<p>RESPONSÁVEL PELA CONTRATADA</p>			<p>RESPONSÁVEL PELA FISCALIZAÇÃO</p>		
<p>NOME: RAIMUNDO TEIXEIRA LIMA NETO CREA CE nº: 51765D ENGENHEIRO CIVIL</p>					
<p>ASS: _____</p>					

DIÁRIO DE OBRA - CATOLÉ

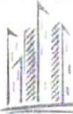
 <p>MATOS & ALMEIDA LTDA. CNPJ: 01.816.139/0001-70.</p>	<p><u>PREFEITURA MUNICIPAL DE JAGUARIBE-CE</u> <u>SECRETARIA DE EDUCAÇÃO E CULTURA</u></p>				
<p>À CONTRATAÇÃO DE EMPRESA PARA CONSTRUÇÃO DE QUADRAS POLIESPORTIVAS NAS LOCALIDADES SITIO ILHA GRANDE E CATOLÉ, NO MUNICÍPIO DE JAGUARIBE-CE</p>					
<p>CONTRATO Nº 20.03.03/2023</p>					
<p>DATA: 11/01/2024</p>	<p>SEMANA: quinta-feira</p>	<p>PERÍODO: 90</p>	<p>CONDIÇÃO DO TEMPO</p>		
<p>DIAS DECORRIDOS: 16</p>	<p>DIAS RESTANTES: 74</p>	<p>LIV/DIAR</p>	<p>MANHÃ</p>	<p>TARDE</p>	<p>NOITE</p>
<p>ART INC. Nº CE20231336958 CNO: 90.017.55043/70 ALVARÁ CONST. Nº 638/2024</p>		<p>001/2023 PAG: 17</p>	<p>BOM INSTÁVEL CHUVOSO S/ ATIVIDADE</p>	<p>BOM INSTÁVEL CHUVOSO S/ ATIVIDADE</p>	<p>BOM INSTÁVEL CHUVOSO S/ ATIVIDADE</p>
<p>EVOLUÇÃO DOS SERVIÇOS</p>					
<p>EXECUÇÃO DE PINTURA EXECUÇÃO DE ALVENARIA EXECUÇÃO DE REBOCO</p>					
<p>ACIDENTES/INCIDENTES DO TRABALHO</p>					
<p>NÃO HOUVE ACIDENTES</p>					
<p>ANOTAÇÕES DA FISCALIZAÇÃO</p>					
<p>MÃO DE OBRA: 2 (DOIS) PEDREIROS 2 (DOIS) SERVENTES</p>					
<p>RESPONSÁVEL PELA CONTRATADA</p>			<p>RESPONSÁVEL PELA FISCALIZAÇÃO</p>		
<p>NOME: RAIMUNDO TEIXEIRA LIMA NETO CREA CE nº: 51765D ENGENHEIRO CIVIL</p>			<p><i>(Assinatura)</i></p>		
<p>ASS: _____</p>			<p><i>(Assinatura)</i></p>		

DIÁRIO DE OBRA - CATOLÉ



MATOS & ALMEIDA LTDA.
CNPJ: 01.816.139/0001-70.

PREFEITURA MUNICIPAL DE JAGUARIBE-CE
SECRETARIA DE EDUCAÇÃO E CULTURA

À CONTRATAÇÃO DE EMPRESA PARA CONSTRUÇÃO DE QUADRAS POLIESPORTIVAS NAS LOCALIDADES SÍTIO ILHA GRANDE E CATOLÉ, NO MUNICÍPIO DE JAGUARIBE-CE

CONTRATO Nº 20.03.03/2023

DATA: 12/01/2024	SEMANA: sexta-feira	PERÍODO: 90	CONDIÇÃO DO TEMPO		
DIAS DECORRIDOS: 17	DIAS RESTANTES: 73	LIV/DIAR	MANHÃ	TARDE	NOITE
ART INC. Nº CE20231336958		001/2023	BOM	BOM	BOM
CNO: 90.017.55043/70			INSTÁVEL	INSTÁVEL	INSTÁVEL
ALVARÁ CONST. Nº 638/2024		PAG: 18	CHUVOSO	CHUVOSO	CHUVOSO
			S/ ATIVIDADE	S/ ATIVIDADE	S/ ATIVIDADE

EVOLUÇÃO DOS SERVIÇOS

EXECUÇÃO DE PINTURA
EXECUÇÃO DE ALVENARIA
EXECUÇÃO DE REBOCO

ACIDENTES/INCIDENTES DO TRABALHO

NÃO HOUE ACIDENTES

ANOTAÇÕES DA FISCALIZAÇÃO

MÃO DE OBRA:
2 (DOIS) PEDREIROS
2 (DOIS) SERVENTES

RESPONSÁVEL PELA CONTRATADA

NOME: RAIMUNDO TEIXEIRA LIMA NETO
CREA CE nº: 51765D
ENGENHEIRO CIVIL

ASS: _____

RESPONSÁVEL PELA FISCALIZAÇÃO

Fernando Antonio Lima de Sousa Junior
Engenheiro Civil

MATOS & ALMEIDA LTDA

RUA ANTONIO GOMES DA SILVA Nº 342, BAIRRO EDMAR BARREIRA - JAGUARIBE - CE.

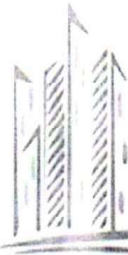

MATOS & ALMEIDA LTDA.

CNPJ:01.816.139/0001-70.

DIÁRIO DE OBRA

À CONTRATAÇÃO DE EMPRESA PARA
CONSTRUÇÃO DE QUADRAS
POLIESPORTIVAS NAS LOCALIDADES
SÍTIO ILHA GRANDE E CATOLÉ, NO
MUNICÍPIO DE JAGUARIBE-CE

CONTRATO Nº 20.03.03/2023

ART
Nº CE20231336958

26/12/2024 A 12/01/2024

DIÁRIO DE OBRA - ILHA GRANDE

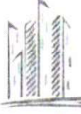
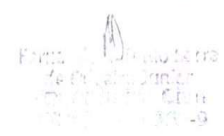
 MATOS & ALMEIDA LTDA. CNPJ: 01.816.139/0001-70.	PREFEITURA MUNICIPAL DE JAGUARIBE-CE SECRETARIA DE EDUCAÇÃO E CULTURA
À CONTRATAÇÃO DE EMPRESA PARA CONSTRUÇÃO DE QUADRAS POLIESPORTIVAS NAS LOCALIDADES SITIO ILHA GRANDE E CATOLÉ, NO MUNICIPIO DE JAGUARIBE-CE	
CONTRATO Nº 20.03.03/2023	
DATA: 26/12/2023	PERÍODO: 90
CONDIÇÃO DO TEMPO	
DIAS DECORRIDOS:	DIAS RESTANTES:
ART INC. Nº CE20231336958 CNO: 90.017.55043/70 ALVARÁ CONST. Nº 638/2024	LIV/DIAR: 001/2023 PAG: 01
M & NHÃ	TARDE
BOM INSTÁVEL CHUVOSO S/ ATIVIDADE	BOM INSTÁVEL CHUVOSO S/ ATIVIDADE
NOITE	BOM INSTÁVEL CHUVOSO S/ ATIVIDADE
EVOLUÇÃO DOS SERVIÇOS	
LOCAÇÃO DE OBRA PLACA DE OBRA	
ACIDENTES/INCIDENTES DO TRABALHO	
NÃO HOUVE ACIDENTES	
ANOTAÇÕES DA FISCALIZAÇÃO	
MÃO DE OBRA: 2 (DOIS) PEDREIROS 2 (DOIS) SERVENTES	
RESPONSÁVEL PELA CONTRATADA	RESPONSÁVEL PELA FISCALIZAÇÃO
NOME: RAIMUNDO TEIXEIRA LIMA NETO CREA CE nº: 51765D ENGENHEIRO CIVIL ASS: _____	

DIÁRIO DE OBRA - ILHA GRANDE

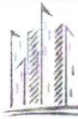

MATOS & ALMEIDA LTDA.
CNPJ:01.816.139/0001-70.

PREFEITURA MUNICIPAL DE JAGUARIBE-CE
SECRETARIA DE EDUCAÇÃO E CULTURA

À CONTRATAÇÃO DE EMPRESA PARA CONSTRUÇÃO DE QUADRAS POLIESPORTIVAS NAS LOCALIDADES SITIO ILHA GRANDE E CATOLÉ, NO MUNICIPIO DE JAGUARIBE-CE

CONTRATO Nº 20.03.03/2023

DATA: 27/12/2023	SEMANA: quarta-feira	PERÍODO: 90	CONDIÇÃO DO TEMPO		
DIAS DECORRIDOS: 1	DIAS RESTANTES: 89	LIV/DIAR	MANHÃ	TARDE	NOITE
ART INC. Nº CE20231336958		001/2023	BOM	BOM	BOM
CNO: 90.017.55043/70			INSTÁVEL	INSTÁVEL	INSTÁVEL
ALVARÁ CONST. Nº 638/2024		PAG: 02	CHUVOSO	CHUVOSO	CHUVOSO
			S/ ATIVIDADE	S/ ATIVIDADE	S/ ATIVIDADE

EVOLUÇÃO DOS SERVIÇOS

LOCAÇÃO DE OBRA
MOVIMENTO DE TERRA

ACIDENTES/INCIDENTES DO TRABALHO



NÃO HOUE ACIDENTES

ANOTAÇÕES DA FISCALIZAÇÃO

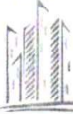

MÃO DE OBRA:
2 (DOIS) PEDREIROS
2 (DOIS) SERVENTES

RESPONSÁVEL PELA CONTRATADA	RESPONSÁVEL PELA FISCALIZAÇÃO
NOME: RAIMUNDO TEIXEIRA LIMA NETO CREA CE nº: 51765D ENGENHEIRO CIVIL ASS: _____ 	

DIÁRIO DE OBRA - ILHA GRANDE

 MATOS & ALMEIDA LTDA. CNPJ: 01.816.139/0001-70.	PREFEITURA MUNICIPAL DE JAGUARIBE-CE SECRETARIA DE EDUCAÇÃO E CULTURA				
À CONTRATAÇÃO DE EMPRESA PARA CONSTRUÇÃO DE QUADRAS POLIESPORTIVAS NAS LOCALIDADES SITIO ILHA GRANDE E CATOLÉ, NO MUNICIPIO DE JAGUARIBE-CE					
CONTRATO Nº 20.03.03/2023					
DATA: 28/12/2023	SEMANA: quinta-feira	PERÍODO: 90	CONDIÇÃO DO TEMPO		
DIAS DECORRIDOS: 2	DIAS RESTANTES: 88	LIV/DIAR	MANHÃ	TARDE	NOITE
ART INC. Nº CE20231336958 CNO: 90.017.55043/70 ALVARÁ CONST. Nº 638/2024		001/2023 PAG: 03	BOM INSTÁVEL CHUVOSO S/ ATIVIDADE	BOM INSTÁVEL CHUVOSO S/ ATIVIDADE	BOM INSTÁVEL CHUVOSO S/ ATIVIDADE
EVOLUÇÃO DOS SERVIÇOS					
EXECUÇÃO DO MURO MOVIMENTO DE TERRA					
ACIDENTES/INCIDENTES DO TRABALHO					
NÃO HOUVE ACIDENTES					
ANOTAÇÕES DA FISCALIZAÇÃO					
MÃO DE OBRA: 2 (DOIS) PEDREIROS 2 (DOIS) SERVENTES					
RESPONSÁVEL PELA CONTRATADA			RESPONSÁVEL PELA FISCALIZAÇÃO		
NOME: RAIMUNDO TEIXEIRA LIMA NETO CREA CE nº: 51765D ENGENHEIRO CIVIL ASS: _____			 _____ _____ _____		

DIÁRIO DE OBRA - ILHA GRANDE

 <p>MATOS & ALMEIDA LTDA. CNPJ: 01.816.139/0001-70.</p>	<p><u>PRETEITURA MUNICIPAL DE JAGUARIBE-CE</u> <u>SECRETARIA DE EDUCAÇÃO E CULTURA</u></p>				
<p>À CONTRATAÇÃO DE EMPRESA PARA CONSTRUÇÃO DE QUADRAS POLIESPORTIVAS NAS LOCALIDADES SITIO ILHA GRANDE E CATOLÉ, NO MUNICIPIO DE JAGUARIBE-CE</p>					
<p>CONTRATO Nº 20.03.03/2023</p>					
<p>DATA: 29/12/2023</p>	<p>SEMANA: sexta-feira</p>	<p>PERÍODO: 90</p>	<p>CONDIÇÃO DO TEMPO</p>		
<p>DIAS DECORRIDOS: 3</p>	<p>DIAS RESTANTES: 87</p>	<p>LIV/DIAR</p>	<p style="text-align: center;">MANHÃ</p>	<p style="text-align: center;">TARDE</p>	<p style="text-align: center;">NOITE</p>
<p>ART INC. Nº CE20231336958 CNO: 90.017.55043/70 ALVARÁ CONST. Nº 638/2024</p>		<p>001/2023 PAG: 04</p>	<p>BOM INSTÁVEL CHUVOSO S/ ATIVIDADE</p>	<p>BOM INSTÁVEL CHUVOSO S/ ATIVIDADE</p>	<p>BOM INSTÁVEL CHUVOSO S/ ATIVIDADE</p>
<p>EVOLUÇÃO DOS SERVIÇOS</p>					
<p>EXECUÇÃO DO MURO MOVIMENTO DE TERRA</p>					
<p>ACIDENTES/INCIDENTES DO TRABALHO</p>					
<p>NÃO HOUVE ACIDENTES</p>					
<p>ANOTAÇÕES DA FISCALIZAÇÃO</p>					
<p>MÃO DE OBRA: 2 (DOIS) PEDREIROS 2 (DOIS) SERVENTES</p>					
<p>RESPONSÁVEL PELA CONTRATADA</p>			<p>RESPONSÁVEL PELA FISCALIZAÇÃO</p>		
<p>NOME: RAIMUNDO TEIXEIRA LIMA NETO CREA CE nº: 51765D ENGENHEIRO CIVIL</p>					
<p>ASS: _____</p>					

DIÁRIO DE OBRA - ILHA GRANDE

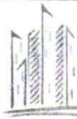

MATOS & ALMEIDA LTDA.
CNPJ: 01.816.139/0001-70.

PREFEITURA MUNICIPAL DE JAGUARIBE-CE
SECRETARIA DE EDUCAÇÃO E CULTURA

À CONTRATAÇÃO DE EMPRESA PARA CONSTRUÇÃO DE QUADRAS POLIESPORTIVAS NAS LOCALIDADES SÍTIO ILHA GRANDE E CATOLÉ, NO MUNICÍPIO DE JAGUARIBE-CE

CONTRATO Nº 20.03.03/2023

DATA: 30/12/2023	SEMANA: sábado	PERÍODO: 90	CONDIÇÃO DO TEMPO		
DIAS DECORRIDOS: 4	DIAS RESTANTES: 86	LIV/DIAR 001/2023	MANHÃ	TARDE	NOITE
ART INC. Nº CE20231336958 CNO: 90.017.55043/70 ALVARÁ CONST. Nº 638/2024			BOM	BOM	BOM
		INSTÁVEL	INSTÁVEL	INSTÁVEL	
		CHUVOSO	CHUVOSO	CHUVOSO	
		PAG: 05	S/ ATIVIDADE	S/ ATIVIDADE	S/ ATIVIDADE

EVOLUÇÃO DOS SERVIÇOS

DESCANSO SEMANAL

ACIDENTES/INCIDENTES DO TRABALHO

NÃO HOUVE ACIDENTES

ANOTAÇÕES DA FISCALIZAÇÃO

RESPONSÁVEL PELA CONTRATADA

NOME: RAIMUNDO TEIXEIRA LIMA NETO
 CREA CE nº: 51765D
 ENGENHEIRO CIVIL

ASS: _____

RESPONSÁVEL PELA FISCALIZAÇÃO

MATOS & ALMEIDA LTDA

RUA ANTONIO GOMES DA SILVA Nº 342, BAIRRO EDMAR BARREIRA - JAGUARIBE - CE.

DIÁRIO DE OBRA - ILHA GRANDE



MATOS & ALMEIDA LTDA.
CNPJ: 01.816.139/0001-70.

PREFEITURA MUNICIPAL DE JAGUARIBE-CE
SECRETARIA DE EDUCAÇÃO E CULTURA

À CONTRATAÇÃO DE EMPRESA PARA CONSTRUÇÃO DE QUADRAS POLIESPORTIVAS NAS LOCALIDADES SÍTIO ILHA GRANDE E CATOLÉ, NO MUNICÍPIO DE JAGUARIBE-CE

CONTRATO Nº 20.03.03/2023

DATA: 31/12/2023	SEMANA: domingo	PERÍODO: 90	CONDIÇÃO DO TEMPO		
DIAS DECORRIDOS: 5	DIAS RESTANTES: 85	LIV/DIAR	MANHÃ	TARDE	NOITE
ART INC. Nº CE20231336958		001/2023	BOM	ROM	BOM
CNO: 90.017.55043/70			INSTÁVEL	INSTÁVEL	INSTÁVEL
ALVARÁ CONST. Nº 638/2024			CHUVOSO	CHUVOSO	CHUVOSO
		PAG: 06	S/ ATIVIDADE	S/ ATIVIDADE	S/ ATIVIDADE



EVOLUÇÃO DOS SERVIÇOS

DESCANSO SEMANAL

ACIDENTES/INCIDENTES DO TRABALHO

NÃO HOUE ACIDENTES

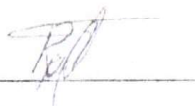
ANOTAÇÕES DA FISCALIZAÇÃO

RESPONSÁVEL PELA CONTRATADA	RESPONSÁVEL PELA FISCALIZAÇÃO
NOME: RAIMUNDO TEIXEIRA LIMA NETO CREA CE nº: 51765D ENGENHEIRO CIVIL ASS: 	

DIÁRIO DE OBRA - ILHA GRANDE



MATOS & ALMEIDA LTDA.
CNPJ: 01.816.139/0001-70.

PREFEITURA MUNICIPAL DE JAGUARIBE-CE
SECRETARIA DE EDUCAÇÃO E CULTURA

À CONTRATAÇÃO DE EMPRESA PARA CONSTRUÇÃO DE QUADRAS POLIESPORTIVAS NAS LOCALIDADES SÍTIO ILHA GRANDE E CATOLÉ, NO MUNICÍPIO DE JAGUARIBE-CE

CONTRATO Nº 20.03.03/2023

DATA: 01/01/2024	SEMANA: segunda-feira	PERÍODO: 90	CONDIÇÃO DO TEMPO		
DIAS DECORRIDOS: 6	DIAS RESTANTES: 84	LIV/DIAR 001/2023	MANHÃ	TARDE	NOITE
ART INC. Nº CE20231336958			BOM	BOM	BOM
CNO: 90.017.55043/70		PAG: 07	INSTÁVEL	INSTÁVEL	INSTÁVEL
ALVARÁ CONST. Nº 638/2024			CHUVOSO	CHUVOSO	CHUVOSO
			S/ ATIVIDADE	S/ ATIVIDADE	S/ ATIVIDADE

EVOLUÇÃO DOS SERVIÇOS

FERIADO



ACIDENTES/INCIDENTES DO TRABALHO

NÃO HOUE ACIDENTES

ANOTAÇÕES DA FISCALIZAÇÃO

RESPONSÁVEL PELA CONTRATADA	RESPONSÁVEL PELA FISCALIZAÇÃO
NOME: RAIMUNDO TEIXEIRA LIMA NETO CREA CE nº: 51765D ENGENHEIRO CIVIL ASS: _____	_____

DIÁRIO DE OBRA - ILHA GRANDE

 <p>MATOS & ALMEIDA LTDA. CNPJ: 01.816.139/0001-70.</p>	<p>PREFEITURA MUNICIPAL DE JAGUARIBE-CE SECRETARIA DE EDUCAÇÃO E CULTURA</p>				
<p>À CONTRATAÇÃO DE EMPRESA PARA CONSTRUÇÃO DE QUADRAS POLIESPORTIVAS NAS LOCALIDADES SÍTIO ILHA GRANDE E CATOLÉ, NO MUNICÍPIO DE JAGUARIBE-CE</p>					
<p>CONTRATO Nº 20.03.03/2023</p>					
<p>DATA: 02/01/2024</p>	<p>SEMANA: terça-feira</p>	<p>PERÍODO: 90</p>	<p>CONDIÇÃO DO TEMPO</p>		
<p>DIAS DECORRIDOS: 7</p>	<p>DIAS RESTANTES: 83</p>	<p>LIV/DIAR</p>	<p>MANHÃ</p>	<p>TARDE</p>	<p>NOITE</p>
<p>ART INC. Nº CE20231336958 CNO: 90.017.55043/70 ALVARÁ CONST. Nº 638/2024</p>		<p>001/2023 PAG: 08</p>	<p>BOM INSTÁVEL CHUVOSO S/ ATIVIDADE</p>	<p>BOM INSTÁVEL CHUVOSO S/ ATIVIDADE</p>	<p>BOM INSTÁVEL CHUVOSO S/ ATIVIDADE</p>
<p>EVOLUÇÃO DOS SERVIÇOS</p>					
<p>EXECUÇÃO DE CHAPISCO EXECUÇÃO DE ALVENARIA</p>					
<p>ACIDENTES/INCIDENTES DO TRABALHO</p>					
<p>NÃO HOUE ACIDENTES</p>					
<p>ANOTAÇÕES DA FISCALIZAÇÃO</p>					
<p>MÃO DE OBRA: 2 (DOIS) PEDREIROS 2 (DOIS) SERVENTES</p>					
<p>RESPONSÁVEL PELA CONTRATADA</p>			<p>RESPONSÁVEL PELA FISCALIZAÇÃO</p>		
<p>NOME: RAIMUNDO TEIXEIRA LIMA NETO CREA CE nº: 51765D ENGENHEIRO CIVIL</p>					
<p>ASS: </p>					

DIÁRIO DE OBRA - ILHA GRANDE



MATOS & ALMEIDA LTDA.

CNPJ: 01.816.139/0001-70.

PREFEITURA MUNICIPAL DE JAGUARIBE-CE

SECRETARIA DE EDUCAÇÃO E CULTURA

À CONTRATAÇÃO DE EMPRESA PARA CONSTRUÇÃO DE QUADRAS POLIESPORTIVAS NAS LOCALIDADES SÍTIO ILHA GRANDE E CATOLÉ, NO MUNICÍPIO DE JAGUARIBE-CE

CONTRATO Nº 20.03.03/2023

DATA:	SEMANA:	PERÍODO:	CONDIÇÃO DO TEMPO			
03/01/2024	quarta-feira	90				
DIAS DECORRIDOS:	DIAS RESTANTES:	LIV/DIAR	MANHÃ	TARDE	NOITE	
8	82	001/2023	BOM	BOM	BOM	
ART INC. Nº CE20231336958			INSTÁVEL	INSTÁVEL	INSTÁVEL	
CNO: 90.017.55043/70			CHUVOSO	CHUVOSO	CHUVOSO	
ALVARÁ CONST. Nº 638/2024		PAG: 09	S/ ATIVIDADE	S/ ATIVIDADE	S/ ATIVIDADE	

EVOLUÇÃO DOS SERVIÇOS

EXECUÇÃO DE CHAPISCO
EXECUÇÃO DE ALVENARIA

ACIDENTES/INCIDENTES DO TRABALHO

NÃO HOUE ACIDENTES

ANOTAÇÕES DA FISCALIZAÇÃO

MÃO DE OBRA:
2 (DOIS) PEDREIROS
2 (DOIS) SERVENTES

RESPONSÁVEL PELA CONTRATADA

NOME: RAIMUNDO TEIXEIRA LIMA NETO
CREA CE nº: 51765D
ENGENHEIRO CIVIL



ASS: _____

Raimundo Teixeira Lima Neto
Eng. Civil - RNº: 061237152-2
CREA-CE 51765

RESPONSÁVEL PELA FISCALIZAÇÃO

Fernando Augusto Lima de Oliveira Junior
Engenheiro Civil
RNº: 211679264-9

DIÁRIO DE OBRA - ILHA GRANDE

 <p>MATOS & ALMEIDA LTDA. CNPJ: 01.816.139/0001-70.</p>	<p>PREFEITURA MUNICIPAL DE JAGUARIBE-CE SECRETARIA DE EDUCAÇÃO E CULTURA</p>				
<p>À CONTRATAÇÃO DE EMPRESA PARA CONSTRUÇÃO DE QUADRAS POLIESPORTIVAS NAS LOCALIDADES SÍTIO ILHA GRANDE E CATOLÉ, NO MUNICÍPIO DE JAGUARIBE-CE</p>					
<p>CONTRATO Nº 20.03.03/2023</p>					
<p>DATA: 04/01/2024</p>	<p>SEMANA: quinta-feira</p>	<p>PERÍODO: 90</p>	<p>CONDIÇÃO DO TEMPO</p>		
<p>DIAS DECORRIDOS: 9</p>	<p>DIAS RESTANTES: 81</p>	<p>LIV/DIAR</p>	<p>MANHÃ</p>	<p>TARDE</p>	<p>NOITE</p>
<p>ART INC. Nº CE20231336958 CNO: 90.017.55043/70 ALVARÁ CONST. Nº 638/2024</p>		<p>001/2023 PAG: 10</p>	<p>BOM INSTÁVEL CHUVOSO S/ ATIVIDADE</p>	<p>BOM INSTÁVEL CHUVOSO S/ ATIVIDADE</p>	<p>BOM INSTÁVEL CHUVOSO S/ ATIVIDADE</p>
<p>EVOLUÇÃO DOS SERVIÇOS</p>					
<p>EXECUÇÃO DE CHAPISCO EXECUÇÃO DE ALVENARIA</p>					
<p>ACIDENTES/INCIDENTES DO TRABALHO</p>					
<p>NÃO HOUVE ACIDENTES</p>					
<p>ANOTAÇÕES DA FISCALIZAÇÃO</p>					
<p>MÃO DE OBRA: 2 (DOIS) PEDREIROS 2 (DOIS) SERVENTES</p>					
<p>RESPONSÁVEL PELA CONTRATADA</p>			<p>RESPONSÁVEL PELA FISCALIZAÇÃO</p>		
<p>NOME: RAIMUNDO TEIXEIRA LIMA NETO CREA CE nº: 51765D ENGENHEIRO CIVIL</p>			 Fernando Brito Serra de Oliveira Junior Engenheiro Civil CREA: 22.0075803-9		
<p>ASS: _____</p> 					

MATOS & ALMEIDA LTDA

RUA ANTONIO GOMES DA SILVA Nº 342, BAIRRO EDMAR BARREIRA - JAGUARIBE - CE.

DIÁRIO DE OBRA - ILHA GRANDE



MATOS & ALMEIDA LTDA.

CNPJ: 01.816.139/0001-70.

PREFEITURA MUNICIPAL DE JAGUARIBE-CE

SECRETARIA DE EDUCAÇÃO E CULTURA

À CONTRATAÇÃO DE EMPRESA PARA CONSTRUÇÃO DE QUADRAS POLIESPORTIVAS NAS LOCALIDADES SÍTIO ILHA GRANDE E CATOLÉ, NO MUNICÍPIO DE JAGUARIBE-CE

CONTRATO Nº 20.03.03/2023

DATA:	SEMANA:	PERÍODO:	CONDIÇÃO DO TEMPO		
05/01/2024	sexta-feira	90			
DIAS DECORRIDOS:	DIAS RESTANTES:	LIV/DIAR	MANHÃ	TARDE	NOITE
10	80		BOM	BOM	BOM
ART INC. Nº CE20231336958		001/2023	INSTÁVEL	INSTÁVEL	INSTÁVEL
CNO: 90.017.55043/70			CHUVOSO	CHUVOSO	CHUVOSO
ALVARÁ CONST. Nº 638/2024		PAG: 11	S/ ATIVIDADE	S/ ATIVIDADE	S/ ATIVIDADE

EVOLUÇÃO DOS SERVIÇOS

EXECUÇÃO DE CHAPISCO
EXECUÇÃO DE ALVENARIA

ACIDENTES/INCIDENTES DO TRABALHO

NÃO HOUVE ACIDENTES

ANOTAÇÕES DA FISCALIZAÇÃO

MÃO DE OBRA:
2 (DOIS) PEDREIROS
2 (DOIS) SERVENTES

RESPONSÁVEL PELA CONTRATADA

NOME: RAIMUNDO TEIXEIRA LIMA NETO
CREA CE nº: 51765D
ENGENHEIRO CIVIL



ASS: _____

Raimundo Teixeira Lima Neto
ENGENHEIRO CIVIL - RNº 061237162-1
CPA-CE 51765

RESPONSÁVEL PELA FISCALIZAÇÃO

Fernando Antonio Acra
de Oliveira Junior
Engenheiro Civil
RNº: 213079309-9

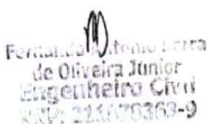
DIÁRIO DE OBRA - ILHA GRANDE

 <p>MATOS & ALMEIDA LTDA. CNPJ: 01.816.139/0001-70.</p>	<p>PREFEITURA MUNICIPAL DE JAGUARIBE-CE SECRETARIA DE EDUCAÇÃO E CULTURA</p>					
<p>À CONTRATAÇÃO DE EMPRESA PARA CONSTRUÇÃO DE QUADRAS POLIESPORTIVAS NAS LOCALIDADES SÍTIO ILHA GRANDE E CATOLÉ, NO MUNICÍPIO DE JAGUARIBE-CE</p>						
<p>CONTRATO Nº 20.03.03/2023</p>						
<p>DATA: 06/01/2024</p>	<p>SEMANA: sábado</p>	<p>PERÍODO: 90</p>	<p>CONDIÇÃO DO TEMPO</p>			
<p>DIAS DECORRIDOS: 11</p>	<p>DIAS RESTANTES: 79</p>	<p>LIV/DIAR</p>	<p>MANHÃ</p>	<p>TARDE</p>	<p>NOITE</p>	
<p>ART INC. Nº CE20231336958 CNO: 90.017.55043/70 ALVARÁ CONST. Nº 638/2024</p>		<p>001/2023 PAG: 12</p>	<p>BOM INSTÁVEL CHUVOSO S/ ATIVIDADE</p>	<p>BOM INSTÁVEL CHUVOSO S/ ATIVIDADE</p>	<p>BOM INSTÁVEL CHUVOSO S/ ATIVIDADE</p>	
<p>EVOLUÇÃO DOS SERVIÇOS</p>						
<p>DESCANSO SEMANAL</p>						
<p>ACIDENTES/INCIDENTES DO TRABALHO</p>						
<p>NÃO HOUE ACIDENTES</p>						
<p>ANOTAÇÕES DA FISCALIZAÇÃO</p>						
<p>RESPONSÁVEL PELA CONTRATADA</p>			<p>RESPONSÁVEL PELA FISCALIZAÇÃO</p>			
<p>NOME: RAIMUNDO TEIXEIRA LIMA NETO CREA CE nº: 51765D ENGENHEIRO CIVIL</p>			 <p>Fernando Antonio Terra de Oliveira Junior Engenheiro Civil CNPJ: 22.517.0369-9</p>			
<p>ASS: </p> <p style="font-size: small; text-align: center;">Raimundo Teixeira Lima Neto ENGENHEIRO CIVIL CREA CE 51765</p>						

MATOS & ALMEIDA LTDA

RUA ANTONIO GOMES DA SILVA Nº 342. BAIRRO EDMAR BARREIRA - JAGUARIBE - CE.

DIÁRIO DE OBRA - ILHA GRANDE



MATOS & ALMEIDA LTDA.
CNPJ: 01.816.139/0001-70.

PREFEITURA MUNICIPAL DE JAGUARIBE-CE
SECRETARIA DE EDUCAÇÃO E CULTURA

À CONTRATAÇÃO DE EMPRESA PARA CONSTRUÇÃO DE QUADRAS POLIESPORTIVAS NAS LOCALIDADES SÍTIO ILHA GRANDE E CATOLÉ, NO MUNICÍPIO DE JAGUARIBE-CE

CONTRATO Nº 20.03.03/2023

DATA:	SEMANA:	PERÍODO:	CONDIÇÃO DO TEMPO		
07/01/2024	domingo	90			
DIAS DECORRIDOS:	DIAS RESTANTES:	LIV/DIAR	MANHÃ	TARDE	NOITE
12	78		BOM	BOM	BOM
ART INC. Nº CE20231336958		001/2023	INSTÁVEL	INSTÁVEL	INSTÁVEL
CNO: 90.017.55043/70			CHUVOSO	CHUVOSO	CHUVOSO
ALVARÁ CONST. Nº 638/2024		PAG: 13	S/ ATIVIDADE	S/ ATIVIDADE	S/ ATIVIDADE

EVOLUÇÃO DOS SERVIÇOS

DESCANSO SEMANAL

ACIDENTES/INCIDENTES DO TRABALHO

NÃO HOUVE ACIDENTES

ANOTAÇÕES DA FISCALIZAÇÃO

RESPONSÁVEL PELA CONTRATADA

NOME: RAIMUNDO TEIXEIRA LIMA NETO
CREA CE nº: 51765D
ENGENHEIRO CIVIL



ASS: _____

Raimundo Teixeira Lima Neto
ENG. CIVIL Nº 51765D
CREA/CE 51765D

RESPONSÁVEL PELA FISCALIZAÇÃO

 Raimundo Teixeira Lima Neto
 Engenheiro Civil
 CREA Nº 51765D-9

DIÁRIO DE OBRA - ILHA GRANDE

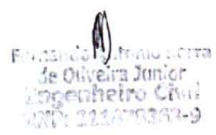
 <p>MATOS & ALMEIDA LTDA. CNPJ: 01.816.139/0001-70.</p>	<p>PREFEITURA MUNICIPAL DE JAGUARIBE-CE SECRETARIA DE EDUCAÇÃO E CULTURA</p>				
<p>À CONTRATAÇÃO DE EMPRESA PARA CONSTRUÇÃO DE QUADRAS POLIESPORTIVAS NAS LOCALIDADES SITIO ILHA GRANDE E CATOLÉ, NO MUNICÍPIO DE JAGUARIBE-CE</p>					
<p>CONTRATO Nº 20.03.03/2023</p>					
<p>DATA: 08/01/2024</p>	<p>SEMANA: segunda-feira</p>	<p>PERÍODO: 90</p>	<p>CONDIÇÃO DO TEMPO</p>		
<p>DIAS DECORRIDOS: 13</p>	<p>DIAS RESTANTES: 77</p>	<p>LIV/DIAR</p>	<p>MANHÃ</p>	<p>TARDE</p>	<p>NOITE</p>
<p>ART INC. Nº CE20231336958 CNO: 90.017.55043/70 ALVARÁ CONST. Nº 638/2024</p>		<p>001/2023 PAG: 14</p>	<p>BOM INSTÁVEL CHUVOSO S/ ATIVIDADE</p>	<p>BOM INSTÁVEL CHUVOSO S/ ATIVIDADE</p>	<p>BOM INSTÁVEL CHUVOSO S/ ATIVIDADE</p>
<p>EVOLUÇÃO DOS SERVIÇOS</p>					
<p>EXECUÇÃO DE CHAPISCO EXECUÇÃO DE ALVENARIA EXECUÇÃO DE REBOCO</p>					
<p>ACIDENTES/INCIDENTES DO TRABALHO</p>					
<p>NÃO HOUE ACIDENTES</p>					
<p>ANOTAÇÕES DA FISCALIZAÇÃO</p>					
<p>MÃO DE OBRA: 2 (DOIS) PEDREIROS 2 (DOIS) SERVENTES</p>					
<p>RESPONSÁVEL PELA CONTRATADA</p>			<p>RESPONSÁVEL PELA FISCALIZAÇÃO</p>		
<p>NOME: RAIMUNDO TEIXEIRA LIMA NETO CREA CE nº: 51765D ENGENHEIRO CIVIL</p>					
<p>ASS: _____</p>					

MATOS & ALMEIDA LTDA

RUA ANTONIO GOMES DA SILVA Nº 342. BAIRRO EDMAR BARREIRA - JAGUARIBE - CE.

DIÁRIO DE OBRA - ILHA GRANDE



MATOS & ALMEIDA LTDA.
CNPJ: 01.816.139/0001-70.

PREFEITURA MUNICIPAL DE JAGUARIBE-CE
SECRETARIA DE EDUCAÇÃO E CULTURA

À CONTRATAÇÃO DE EMPRESA PARA CONSTRUÇÃO DE QUADRAS POLIESPORTIVAS NAS LOCALIDADES SÍTIO ILHA GRANDE E CATOLÉ, NO MUNICÍPIO DE JAGUARIBE-CE

CONTRATO Nº 20.03.03/2023

DATA: 09/01/2024	SEMANA: terça-feira	PERÍODO: 90	CONDIÇÃO DO TEMPO		
DIAS DECORRIDOS: 14	DIAS RESTANTES: 76	LIV/DIAR 001/2023	MANHÃ	TARDE	NOITE
ART INC. Nº CE20231336958 CNO: 90.017.55043/70 ALVARÁ CONST. Nº 638/2024			PAG: 15	BOM INSTÁVEL CHUVOSO S/ ATIVIDADE	BOM INSTÁVEL CHUVOSO S/ ATIVIDADE

EVOLUÇÃO DOS SERVIÇOS

EXECUÇÃO DE CHAPISCO
EXECUÇÃO DE ALVENARIA
EXECUÇÃO DE REBOCO

ACIDENTES/INCIDENTES DO TRABALHO

NÃO HOUE ACIDENTES

ANOTAÇÕES DA FISCALIZAÇÃO

MÃO DE OBRA:
2 (DOIS) PEDREIROS
2 (DOIS) SERVENTES

RESPONSÁVEL PELA CONTRATADA

NOME: RAIMUNDO TEIXEIRA LIMA NETO
CREA CE nº: 51765D
ENGENHEIRO CIVIL



ASS: _____

Raimundo Teixeira Lima Neto
ENG. CIV. RNP 061207152
CREA-CE 51765D

RESPONSÁVEL PELA FISCALIZAÇÃO

Fernando de Oliveira Junior
Engenheiro Civil
RNP: 211070393-9

DIÁRIO DE OBRA - ILHA GRANDE

 MATOS & ALMEIDA LTDA. CNPJ: 01.816.139/0001-70.		PREFEITURA MUNICIPAL DE JAGUARIBE-CE SECRETARIA DE EDUCAÇÃO E CULTURA			
À CONTRATAÇÃO DE EMPRESA PARA CONSTRUÇÃO DE QUADRAS POLIESPORTIVAS NAS LOCALIDADES SÍTIO ILHA GRANDE E CATOLÉ, NO MUNICÍPIO DE JAGUARIBE-CE					
CONTRATO Nº 20.03.03/2023					
DATA: 10/01/2024	SEMANA: quarta-feira	PERÍODO: 90	CONDIÇÃO DO TEMPO		
DIAS DECORRIDOS: 15	DIAS RESTANTES: 75	LIV/DIAR 001/2023	MANHÃ BOM INSTÁVEL CHUVOSO S/ ATIVIDADE	TARDE BOM INSTÁVEL CHUVOSO S/ ATIVIDADE	NOITE BOM INSTÁVEL CHUVOSO S/ ATIVIDADE
ART INC. Nº CE20231336958 CNO: 90.017.55043/70 ALVARÁ CONST. Nº 638/2024		PAG: 16			
EVOLUÇÃO DOS SERVIÇOS					
EXECUÇÃO DE CHAPISCO EXECUÇÃO DE ALVENARIA EXECUÇÃO DE REBOCO					
ACIDENTES/INCIDENTES DO TRABALHO					
NÃO HOUE ACIDENTES					
ANOTAÇÕES DA FISCALIZAÇÃO					
MÃO DE OBRA: 2 (DOIS) PEDREIROS 2 (DOIS) SERVENTES					
RESPONSÁVEL PELA CONTRATADA			RESPONSÁVEL PELA FISCALIZAÇÃO		
NOME: RAIMUNDO TEIXEIRA LIMA NETO CREA CE nº: 51765D ENGENHEIRO CIVIL ASS:  Raimundo Teixeira Lima Neto ENG. Nº 061237152-2 CREA-CE 51765			 Fernando Antonio Lima de Oliveira Junior Engenheiro Civil CREA: 21.1679399-9		

MATOS & ALMEIDA LTDA

RUA ANTONIO GOMES DA SILVA Nº 342, BAIRRO EDMAR BARREIRA - JAGUARIBE - CE.

DIÁRIO DE OBRA - ILHA GRANDE



MATOS & ALMEIDA LTDA.
CNPJ: 01.816.139/0001-70.

PREFEITURA MUNICIPAL DE JAGUARIBE-CE
SECRETARIA DE EDUCAÇÃO E CULTURA

À CONTRATAÇÃO DE EMPRESA PARA CONSTRUÇÃO DE QUADRAS POLIESPORTIVAS NAS LOCALIDADES SITIO ILHA GRANDE E CATOLÉ, NO MUNICÍPIO DE JAGUARIBE-CE

CONTRATO Nº 20.03.03/2023

DATA:	SEMANA:	PERÍODO:	CONDIÇÃO DO TEMPO		
11/01/2024	quinta-feira	90	MANHÃ	TARDE	NOITE
DÍAS DECORRIDOS:	DÍAS RESTANTES:	LIV/DIAR			
16	74				
ART INC. Nº CE20231336958		001/2023	BOM	BOM	BOM
CNO: 90.017.55043/70			INSTÁVEL	INSTÁVEL	INSTÁVEL
ALVARÁ CONST. Nº 638/2024		PAG: 17	CHUVOSO	CHUVOSO	CHUVOSO
			S/ ATIVIDADE	S/ ATIVIDADE	S/ ATIVIDADE

EVOLUÇÃO DOS SERVIÇOS

EXECUÇÃO DE PINTURA
EXECUÇÃO DE ALVENARIA
EXECUÇÃO DE REBOCO

ACIDENTES/INCIDENTES DO TRABALHO

NÃO HOUVE ACIDENTES

ANOTAÇÕES DA FISCALIZAÇÃO

MÃO DE OBRA:
2 (DOIS) PEDREIROS
2 (DOIS) SERVENTES

RESPONSÁVEL PELA CONTRATADA

NOME: RAIMUNDO TEIXEIRA LIMA NETO
CREA CE nº: 51765D
ENGENHEIRO CIVIL

ASS: _____

Raimundo Teixeira Lima Neto
ENG. CIVIL - CREA 51765D/CE
CNPJ: 01.816.139/0001-70

RESPONSÁVEL PELA FISCALIZAÇÃO

Fernando Antônio Costa
de Oliveira Junior
Engenheiro Civil
CNPJ: 01.816.139/0001-70

DIÁRIO DE OBRA - ILHA GRANDE



MATOS & ALMEIDA LTDA.
CNPJ: 01.816.139/0001-70.

PREFEITURA MUNICIPAL DE JAGUARIBE-CE
SECRETARIA DE EDUCAÇÃO E CULTURA

À CONTRATAÇÃO DE EMPRESA PARA CONSTRUÇÃO DE QUADRAS POLIESPORTIVAS NAS LOCALIDADES SÍTIO ILHA GRANDE E CATOLÉ, NO MUNICÍPIO DE JAGUARIBE-CE

CONTRATO Nº 20.03.03/2023

DATA:	SEMANA:	PERÍODO:	CONDIÇÃO DO TEMPO			
12/01/2024	sexta-feira	90				
DIAS DECORRIDOS:	DIAS RESTANTES:	LIV/DIAR	MANHÃ	TARDE	NOITE	
17	73					
ART INC. Nº CE20231336958		001/2023	BOM	BOM	BOM	
CNO: 90.017.55043/70			INSTÁVEL	INSTÁVEL	INSTÁVEL	
ALVARÁ CONST. Nº 638/2024			CHUVOSO	CHUVOSO	CHUVOSO	
		PAG: 18	S/ ATIVIDADE	S/ ATIVIDADE	S/ ATIVIDADE	

EVOLUÇÃO DOS SERVIÇOS

EXECUÇÃO DE PINTURA
EXECUÇÃO DE ALVENARIA
EXECUÇÃO DE REBOCO

ACIDENTES/INCIDENTES DO TRABALHO

NÃO HOUE ACIDENTES

ANOTAÇÕES DA FISCALIZAÇÃO

MÃO DE OBRA:
2 (DOIS) PEDREIROS
2 (DOIS) SERVENTES

RESPONSÁVEL PELA CONTRATADA

NOME: RAIMUNDO TEIXEIRA LIMA NETO
CREA CE nº: 51765D
ENGENHEIRO CIVIL

ASS: _____

Raimundo Teixeira Lima Neto
ENGR CIVIL Nº 51765D-2
PREF. CE 51765

RESPONSÁVEL PELA FISCALIZAÇÃO

Fernando Antonio Serra de Oliveira Junior
Fernando Antonio Serra
de Oliveira Junior
Engenheiro Civil
Nº 51690893-9

MATOS & ALMEIDA LTDA
RUA ANTONIO GOMES DA SILVA Nº 342, BAIRRO EDMAR BARREIRA - JAGUARIBE - CE.