

Estado do Ceará
MUNICÍPIO: JAGUARIBE
PREFEITURA MUNICIPAL DE JAGUARIBE
CNPJ: 07.443.708/0001-66

UNIDADE GESTORA

FUNDO MUNICIPAL DE EDUCAÇÃO

PROCESSO DE PAGAMENTO
Orçamentário

Nº 27.03.0145

Nº EMPENHO	DATA EMISSÃO	DATA PAGAMENTO	VALOR PAGAMENTO (R\$)
19.03.0002	19/03/2024	27/03/2024	40.953,09

CREDOR

MATOS & ALMEIDA LTDA.

FUNCIONAL PROGRAMÁTICA E FONTE DE RECURSO

ÓRGÃO: 05 SECRETARIA DA EDUCACAO E CULTURA
U. ORCAMENT.: 05.07 FUNDO MUNICIPAL DE EDUCACAO E CULTURA
FUNÇÃO: 12 EDUCAÇÃO
SUBFUNÇÃO: 361 ENSINO FUNDAMENTAL
PROGRAMA: 0008 PADROES BASICOS DE FUNCIONAMENTO DAS ESCOLAS DO ENSINO
PROJETO: 1.005 CONSTRUCAO, AMPLIACAO, REFORMA E APARELHAGEM DE UNIDADES ESCOLARES DO ENSINO FUNDAMEI
NATUREZA: 4.4.90.51.00 OBRAS E INSTALAÇÕES
F. RECURSO: 15.42.00 TRANSFERÊNCIAS DO FUNDEB 30% - COMPLEMENTAÇÃO DA UNIÃO - VAA
TIPO CRÉDITO: 1 ORÇAMENTÁRIO

DADOS DA RETENÇÃO

CÓDIGO DA RECEITA	NOME DA RETENÇÃO	VALOR RETIDO (R\$)
1000.60.00.0.	ISS	1.228,59
		Total da Retenção: (R\$) 1.228,59

HISTÓRICO

3º MEDIÇÃO REFERENTE A CONTRATAÇÃO DE EMPRESA PARA CONSTRUÇÃO DE QUADRAS POLIESPORTIVAS NAS LOCALIDADES DE ILHA GRANDE E CATOLÉ, CONFORME CONTRATO Nº 20.03.03/2023 - CNO Nº 90.017.55043/70, JUNTO A SECRETARIA DE EDUCAÇÃO E CULTURA, DO MUNICÍPIO DE JAGUARIBE/CE.

CONTA BANCÁRIA	TIPO DOCUMENTO	Nº DOCUMENTO	VALOR DOC. (R\$)
B.B 23.351-X (FUNDEB NOVA)	OUTROS	5521990000	39.724,50



Emissão de comprovantes

G3330107310529651
01/04/2024 08:14:51

27/03/2024 - BANCO DO BRASIL - 15:11:33
219902199 SEGUNDA VIA 0002
COMPROVANTE DE TRANSFERENCIA
DE CONTA CORRENTE P/ CONTA CORRENTE

CLIENTE: FME JAGUARIBE - FEB
AGENCIA: 2199-7 CONTA: 23.351-X

=====

DATA DA TRANSFERENCIA	27/03/2024
NR. DOCUMENTO	552.199.000.020.206
VALOR TOTAL	39.724,50

***** TRANSFERIDO PARA:
CLIENTE: MATOS & ALMEIDA LTDA
AGENCIA: 2199-7 CONTA: 20.206-1
NR. DOCUMENTO 552.199.000.023.351

=====

NR.AUTENTICACAO	C.1B9.8A3.06D.747.192
-----------------	-----------------------

G334271503655393025
27/03/2024 15:11:31**Transferência entre contas diversas****Debitado**

Nome FME JAGUARIBE - FEB
Agência 2199-7
Conta corrente 23351-X

Creditado

Nome MATOS & ALMEIDA LTDA
Agência 2199-7
Conta corrente 20206-1
Valor 39.724,50
Destinação 0
Data Nesta data

Assinada por JE790331 FRANCISCO ELDER CAVALCANTE BARROSO
JE689885 IVONETE SALDANHA DA SILVA

27/03/2024 13:46:26

27/03/2024 15:11:31

Transação efetuada com sucesso.

Transação efetuada com sucesso por: JE689885 IVONETE SALDANHA DA SILVA.

Transferência entre contas diversas

Debitado

Nome FME JAGUARIBE - FEB
Agência 2199-7
Conta corrente 23351-X

Creditado

Nome PM JAGUARIBE DIVERSOS
Agência 2199-7
Conta corrente 4768-6
Valor 1.228,59
Destinação 50
Data Nesta data

Assinada por JE790331 FRANCISCO ELDER CAVALCANTE BARROSO
JE689885 IVONETE SالدANHA DA SILVA

27/03/2024 13:47:33

27/03/2024 15:11:31

Transação efetuada com sucesso.

Transação efetuada com sucesso por: JE689885 IVONETE SالدANHA DA SILVA.



Entre contas correntes

G3382713423181271
27/03/2024 13:46:30

Debitado

Nome	FME JAGUARIBE - FEB
Agência	2199-7
Conta corrente	23351-X

Creditado

Nome	MATOS & ALMEIDA LTDA
Agência	2199-7
Conta corrente	20206-1
Valor	39.724,50
Data	Nesta data

Transação registrada como pendente por insuficiência de assinaturas.

Pendência número: 317472444.

Usuário: JE790331 FRANCISCO ELDER CAVALCANTE BARROSO.

Estado do Ceará
Município: JAGUARIBE
PREFEITURA MUNICIPAL DE JAGUARIBE

EXERCÍCIO: 2024

NP

NOTA DE PAGAMENTO - Nº 27.03.0145
ORÇAMENTÁRIO

DADOS DO EMPENHO

NÚMERO	DATA EMISSÃO	TIPO	VALOR N.E. (R\$)	Nº LICITAÇÃO	Nº CONTRATO	OBS
19030002	19/03/2024	GLOBAL	40.953,09	20.03.03/2023	20.03.03/2023	

FUNCIONAL PROGRAMÁTICA E FONTE DE RECURSO

ÓRGÃO: 05 SECRETARIA DA EDUCACAO E CULTURA
U. ORÇAMENT.: 05.07 FUNDO MUNICIPAL DE EDUCACAO E CULTURA
FUNÇÃO: 12 EDUCAÇÃO
SUBFUNÇÃO: 361 ENSINO FUNDAMENTAL
PROGRAMA: 0008 PADROES BASICOS DE FUNCIONAMENTO DAS ESCOLAS DO ENSINO
PROJETO: 1.005 CONSTRUCAO, AMPLIACAO, REFORMA E APARELHAGEM DE UNIDADES ESCOLARES DO ENSINO FUNDAMEI
NATUREZA: 4.4.90.51.00 OBRAS E INSTALAÇÕES
FONTE: 15.42.000000 TRANSFERÊNCIAS DO FUNDEB 30% - COMPLEMENTAÇÃO DA UNIÃO - VAAT

DADOS DO CREDOR

NOME: MATOS & ALMEIDA LTDA.
ENDEREÇO: RUA ANTONIO GOMES DA SILVA, 342 - EDMAR BARREIRA - JAGUARIBE CE
C N P J: 01.816.139/0001-70 C G F: 63475 INSC.MUN: 3535 TELEFONE:

DADOS DO PAGAMENTO

Nº PROCESSO	SALDO ANTERIOR (R\$)	VALOR DESTA PAGTO. (R\$)	SALDO DISPONÍVEL (R\$)
27030145	40.953,09	40.953,09	0,00
DATA	VALOR BRUTO (R\$)	VALOR RETIDO (R\$)	VALOR LÍQUIDO (R\$)
27/03/2024	40.953,09	1.228,59	39.724,50

DADOS DA RETENÇÃO

CÓDIGO DA RECEITA	NOME DA RETENÇÃO	VALOR RETIDO (R\$)
1000.60.00.0.	ISS	1.228,59

Total da Retenção: (R\$) 1.228,59

HISTÓRICO DO PAGAMENTO

3º MEDIÇÃO REFERENTE A CONTRATAÇÃO DE EMPRESA PARA CONSTRUÇÃO DE QUADRAS POLIESPORTIVAS NAS LOCALIDADES DE ILHA GRANDE E CATOLÉ, CONFORME CONTRATO Nº 20.03.03/2023 - CNO Nº 90.017.55043/70, JUNTO A SECRETARIA DE EDUCAÇÃO E CULTURA, DO MUNICÍPIO DE JAGUARIBE/CE.

CERTIFICAÇÃO DO PAGAMENTO

EU, LUCIANO COSTA DA SILVA, TESOUREIRO(A) DO(A) FUNDO MUNICIPAL DE EDUCACAO E CULTURA, POR ORDEM DO(A) ORDENADOR(A) DE DESPESA SENHOR(A) FRANCISCO ELDER CAVALCANTE BARROSO, CERTIFICO QUE DEI CUMPRIMENTO A REALIZAÇÃO DO PAGAMENTO DA DESPESA ORA DESCRITA, APÓS VERIFICADA A DISPONIBILIDADE(S) FINANCEIRA(S) NA(S) CONTA(S) BANCÁRIA(S) A SEGUIR INDICADA(S):

CONTA BANCÁRIA	TIPO DOCUMENTO	Nº DOCUMENTO	VAL. DOCUMENTO (R\$)
B.B 23.351-X (FUNDEB NOVA)	OUTROS	5521990000	39.724,50

Jaguaribe, 27 de Março de 2024

FRANCISCO ELDER CAVALCANTE BARROSO
ORDENADOR(A)

Estado do Ceará
Município: JAGUARIBE
PREFEITURA MUNICIPAL DE JAGUARIBE

EXERCÍCIO: 2024

NL

NOTA DE LIQUIDACAO Nº 100/2024

DATA EMISSÃO	Nº EMPENHO	VALOR N.E. (R\$)	VALOR ANULADO (R\$)	TIPO
19/03/2024	19.03.0002	40.953,09	0,00	GLOBAL

ÓRGÃO: 05 SECRETARIA DA EDUCACAO E CULTURA
U. ORCAMENT.: 05.07 FUNDO MUNICIPAL DE EDUCACAO E CULTURA
FUNÇÃO: 12 EDUCACAO
SUBFUNÇÃO: 361 ENSINO FUNDAMENTAL
PROGRAMA: 0008 PADROES BASICOS DE FUNCIONAMENTO DAS ESCOLAS DO ENSINO
PROJETO: 1.005 CONSTRUCAO, AMPLIACAO, REFORMA E APARELHAGEM DE UNIDADES ESCOLARES DO ENSINO FUNDAMEN
NATUREZA: 4.4.90.51.00 OBRAS E INSTALACOES
FONTE: 15.42.000000 TRANSFERENCIAS DO FUNDEB 30% - COMPLEMENTACAO DA UNIAO - VAAT
TIPO CRÉDITO: 1 ORÇAMENTÁRIO

NOME: MATOS & ALMEIDA LTDA.
ENDEREÇO: RUA ANTONIO GOMES DA SILVA, 342 - EDMAR BARREIRA - JAGUARIBE CE
C N P J: 01.816.139/0001-70 C G F: 63475 INSC.MUN.: 3535 Telefone:

DATA DA LIQUIDACAO 27/03/2024	VALOR LIQUIDADO: (R\$) 40.953,09	VALOR DO DESCONTO: (R\$) 0,00	TIPO DA LIQUIDACAO: COM NOTA FISCAL
TIPO DA NOTA FISCAL: SERVICO	SUB TIPO DA NOTA FISCAL: ELETRONICA FORA DO PADRAO	Nº DA NOTA FISCAL: 330	Nº DOS FORMULARIOS: 0
DATA DA EMISSAO DA NOTA: 27/03/2024	DATA LIMITE PARA EXPEDICAO: 27/03/2024	SÉRIE DA NOTA: 1	SÉRIE DO SELO DE AUTENTICIDADE: INTERNETCE
Nº DO PROTOCOLO DE AUTORIZACAO:	SÉRIE DO SELO: 0	Nº DO SELO FISCAL:	OBS:
CHAVE DE ACESSO: 0	CHAVE DE VERIFICACAO: vfp6qdliz9gtjckxhb4n3euwa7r		

3ª MEDIÇÃO REFERENTE A CONTRATAÇÃO DE EMPRESA PARA CONSTRUÇÃO DE QUADRAS POLIESPORTIVAS NAS LOCALIDADES DE ILHA GRANDE E CATOLÉ, CONFORME CONTRATO Nº 20.03.03/2023 - CNO Nº 90.017.55043/70, JUNTO A SECRETARIA DE EDUCACAO E CULTURA, DO MUNICIPIO DE JAGUARIBE/CE.

ESPECIFICACAO DO ITEM	UNIDADE	QTDE. LIQ.	VAL. UNIT. (R\$)	VAL. LIQ. (R\$)	QTDE. A LIQ.
ONSTRUÇÃO DE QUADRAS POLIESPORTIVAS NAS LOCALIDADES DE ILHA GRANDE E CATOLÉ	SERV	1	40.953,090	40.953,09	0

Jaguaribe, 27 de Março de 2024

FRANCISCO ELDER CAVALCANTE BARROSO
LIQUIDANTE

NOTA DE EMPENHO - Nº 19.03.0002

DADOS DO EMPENHO

DATA EMISSÃO	TIPO	MODALIDADE / Nº LICITAÇÃO	Nº CONTRATO	DID
19/03/2024	GLOBAL	CONCORRÊNCIA PÚBLICA / 20.03.03/2023	20.03.03/2023	18542024

CENTRO DE CUSTO

OBS

OBRAS E REFORMAS MÚNICIPAIS

FUNCIONAL PROGRAMÁTICA E FONTE DE RECURSO

ÓRGÃO: 05 SECRETARIA DA EDUCACAO E CULTURA
U. ORCAMENT.: 05.07 FUNDO MUNICIPAL DE EDUCACAO E CULTURA
FUNÇÃO: 12 EDUCACAO
SUBFUNÇÃO: 361 ENSINO FUNDAMENTAL
PROGRAMA: 0008 PADROES BASICOS DE FUNCIONAMENTO DAS ESCOLAS DO ENSINO
PROJETO: 1.005 CONSTRUCAO, AMPLIACAO, REFORMA E APARELHAGEM DE UNIDADES ESCOLARES DO ENSINO FUNDAMENTAL
NATUREZA: 4.4.90.51.00 OBRAS E INSTALACOES
FONTE: 15.42.000000 TRANSFERENCIAS DO FUNDEB 30% - COMPLEMENTACAO DA UNIAO - VAAT
TIPO CRÉDITO: 1 ORÇAMENTÁRIO
PCASP: 123210601 OBRAS EM ANDAMENTO

DEMONSTRATIVO DO SALDO DA DOTACAO

FICHA	SALDO ANTERIOR (R\$)	VALOR DO EMPENHO (R\$)	SALDO ATUAL (R\$)
126	1.584.657,43	40.953,09	1.523.704,34

DADOS DO CREDOR

NOME: MATOS & ALMEIDA LTDA.
ENDEREÇO: RUA ANTONIO GOMES DA SILVA, 342 - EDMAR BARREIRA - JAGUARIBE CE
C N P J: 01.816.139/0001-70 C G F: 63475 INSC.MUN.: 3535 Telefone:

HISTÓRICO DO EMPENHO

VALOR EMPENHADO PARA ATENDER DESPESAS COM 3ª MEDIÇÃO REFERENTE A CONTRATAÇÃO DE EMPRESA PARA CONSTRUÇÃO DE QUADRAS POLIESPORTIVAS NAS LOCALIDADES DE ILHA GRANDE E CATOLÉ, CONFORME CONTRATO Nº 20.03.03/2023 - CNO Nº 90.017.55043/70, JUNTO A SECRETARIA DE EDUCACAO E CULTURA, DO MUNICIPIO DE JAGUARIBE/CE.

ITENS DO EMPENHO

CÓDIGO	ESPECIFICAÇÃO	UNIDADE	QUANT.	VAL. UNITÁRIO (R\$)	VAL. TOTAL (R\$)
63885	ONSTRUÇÃO DE QUADRAS POLIESPORTIVAS NAS LOCALIDADES DE	SERV	1	40.953,09	40.953,09

Total dos Itens: (R\$) 40.953,09

Eu, FRANCISCO ELDER CAVALCANTE BARROSO, no uso competente das minhas atribuições de Ordenador(a) da Despesa do(a) FUNDO MUNICIPAL DE EDUCACAO E CULTURA, autorizo o fornecimento ou execução dos serviços ora descritos, obedecidas as condições e especificações desta Nota de Empenho Nº 19030002. A(os) 19 de Março de 2024

Responsável pelo Setor

FRANCISCO ELDER CAVALCANTE BARROSO
ORDENADOR(A)



Nota de Solicitação de Liquidação

Fornecedor: MATOS & ALMEIDA LTDA.

CNPJ: 01.816.139/0001-70

Endereço: RUA ANTONIO GOMES DA SILVA, 342

Bairro: EDMAR BARREIRA

Cidade: Jaguaribe

UF: CE

CEP: 63475000

Telefone:

E-Mail:

Banco: BRASIL

ATENÇÃO !!! Os Dados Bancários Devem ser Cadastrados no Sistema Gestor Municipal.

Agência: 1-1

Tipo de Conta: Conta Corrente

Conta: 1-1

U. Orçamentária: 0507 - Fundo Municipal de Educacao e Cultura

U. Funcional: Depto. Financeiro

Dotação: 126

Função: 12 - Educação

Subfunção: 361 - Ensino Fundamental

Programa: 0008 - Padroes Basicos de Funcionamento das Escolas do Ensino

Proj\Atividade: 1005 - Construcao, Ampliacao, Reforma e Aparelhagem de Unidades Escolares do Ensino Fundamental

Natureza: 4.4.90.51.00 - Obras e Instalações

Fonte Recurso: 1542000000 - Transferências do FUNDEB 30% - Complementação da União - VAAT

Centro de Custo: OBRAS E REFORMAS MUNICIPAIS

Tipo Processo: Concorrência

No. Processo: Contrato: 20.03.03/2023 - Licitação: 20.03.03/2023

Nº Empenho: 19030002 - Global

Nº Nota Fiscal: 330

Dt Emissão NF: 27/03/2024

Dt. Solicitação 27/03/2024
Liquidação:

Data Expedição:

Mês Referência: 20/01/2024 A 28/02/2024

Vir. Liquidação: R\$ 40.953,09 (QUARENTA MIL E NOVECENTOS E CINQUENTA E TRÊS REAIS E NOVE CENTAVOS)

Tipo de NF: Serviço

SubTipo de NF: ELETRÔNICA FORA DO PADRÃO NACIONAL

Série NF: 1

Pr. Autorização:

Ch. Verificação:

Ch. Acesso:

Histórico da Liquidação

3º MEDIÇÃO REFERENTE A CONTRATAÇÃO DE EMPRESA PARA CONSTRUÇÃO DE QUADRAS POLIESPORTIVAS NAS LOCALIDADES DE ILHA GRANDE E CATOLÉ, CONFORME CONTRATO Nº 20.03.03/2023 - CNO Nº 90.017.55043/70, JUNTO A SECRETARIA DE EDUCAÇÃO E CULTURA, DO MUNICÍPIO DE JAGUARIBE/CE.

Itens da Liquidação

Cod.	Nome	Lote	Qtde	Val. Unitário	Val.Total
53885	CONSTRUÇÃO DE QUADRAS POLIESPORTIVAS NAS LOCALIDADES DE ILHA GRANDE E CATOLÉ		1,00	40.953,09	40.953,09

Responsável pela elaboração

Responsável de Despesa

Fluxo de Assinaturas

WILLIANE KELLY LIMA BARBOSA

FRANCISCO ELDER CAVALCANTE BARROSO

Técnico

Data



ESTADO DO CEARÁ
PREFEITURA MUNICIPAL DE JAGUARIBE
SEC. DO PLANEJAMENTO E GESTÃO - SEPLAG

Nota Nº
0000000330
SÉRIE
ELETRÔNICA

NOTA FISCAL ELETRÔNICA DE PRESTAÇÃO DE SERVIÇOS

Data de Geração	27/03/2024	Competência	MAR/2024	Nº da NFS-e Substituída	0
Nº do RPS	0	Local da Prestação	JAGUARIBE-CE	Optante do Simples	SIM

DADOS DO PRESTADOR DO SERVIÇO

Razão Social	MATOS & ALMEIDA LTDA				
Nome Fantasia	CONSTRUTORA MATOS				
Endereço	RUA ANTONIO GOMES DA SILVA, 342 - EDMAR BARREIRA				
CPF/CNPJ	01.816.139/0001-70	Insc. Municipal	3535	UF	CE
		Insc. Estadual	0		
Cidade	JAGUARIBE	C.E.P.	63475000	Comp.	TERREO
		Telefone	(88) 3522-3044		

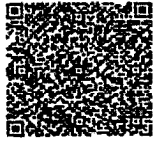

DADOS DO TOMADOR DO SERVIÇO

Razão Social	MUNICIPIO DE JAGUARIBE			E-mail	
Endereço	PÇ PC SENADOR FERNANDES TAVORA, SN TERREO CENTRO 63475000 JAGUARIBE-CE				
CPF/CNPJ	07.443.708/0001-66	Insc. Municipal	0	Insc. Estadual	
		Telefone			

DESCRIÇÃO DOS SERVIÇOS

REF: Ao Pagamento do 3º Terceiro Boletim de Medição da CONTRATAÇÃO DE EMPRESA PARA CONSTRUÇÃO DE QUADRAS POLIESPORTIVAS NAS LOCALIDADES DE ILHA GRANDE E CATOLÉ, NO MUNICÍPIO DE JAGUARIBE-CE.
CONFORME CONTRATO: 20.03.03/2023. CNO nº 90.017.55043/70,
DOC. EMITIDO POR EMPRESA OPTANTE PELO SIMPLES NACIONAL

FCO. ELDER CAVALZANTE BARROSO
Secretário Municipal da Educação
e Cultura - Jaguaribe/CE
PORTARIA Nº 269/2021
CPF: 743.347.003-49

CODIGO DA ATIVIDADE/SERVIÇO

702 / 412040000 - Construção de edifícios

INFORMAÇÕES PARA SERVIÇOS DE CONSTRUÇÃO CIVIL

CÓDIGO DA OBRA		ART DA OBRA	CE20231336958
----------------	--	-------------	---------------

TRIBUTOS FEDERAIS

PIS	0,00	COFINS	0,00	INSS	0,00	CSLL	0,00	IRRF	0,00
-----	------	--------	------	------	------	------	------	------	------

VALORES DO PRESTADOR		INFORMAÇÕES DA OPERAÇÃO		CÁLCULO DO ISS	
Valor dos Serviços	40.953,09	Natureza da Operação		Valor dos Serviços	40.953,09
(-) Desconto Incondicionado	0,00	Tributada no Município		(-) Dedução permitida em lei	16.381,23
(-) Desconto condicionado	0,00	Regime Especial de Tributação		(-) Desconto Incondicionado	0,00
(-) Retenções Federais	0,00	0-Nenhum		Base de Cálculo	24.571,86
Outras Retenções	0,00	Código de Validação Link		(X) Alíquota do ISS	5,0000%
(-) ISS Retido	1.228,59	vfp6qdliz9gtjkcxb4n3etuwa7r		ISS a Reter	(X) Sim () Não
(=) Valor Líquido	39.724,50	https://www.jaguaribe.ce.gov.br		(=) Valor do ISS	1.228,59

INFORMAÇÕES ADICIONAIS

Dados Bancários jurídica, BANCO DO BRASIL; AG: 2189-7, C/C: 20.206-1

OUTRAS INFORMAÇÕES

Impressa em: 27/03/24 10:05

Hora da emissão: 10:05:17



Prefeitura Municipal de Jaguaribe
Documento de Intenção de Despesa

DID: 18542024

Data: 19/03/2024

Fornecedor: MATOS & ALMEIDA LTDA.

CNPJ: 01.816.139/0001-70

Endereço: RUA ANTONIO GOMES DA SILVA, 342

Bairro: EDMAR BARREIRA

Cidade: Jaguaribe

UF: CE

CEP: 63475000

Telefone:

E-Mail:

U. Orçamentária: 0507 - Fundo Municipal de Educação e Cultura

U. Funcional: Depto. Financeiro

Função: 12 - Educação

Dotação: 126

Subfunção: 361 - Ensino Fundamental

Programa: 0008 - Padroes Basicos de Funcionamento das Escolas do Ensino

Proj\Atividade: 1005 - Construção, Ampliação, Reforma e Aparelhagem de Unidades Escolares do Ensino Fundamental

Natureza: 4.4.90.51.00 - Obras e Instalações

Fonte Recurso: 1542000000 - Transferências do FUNDEB 30% - Complementação da União - VAAT

Centro de Custo: OBRAS E REFORMAS MUNICIPAIS

Tipo Processo: Concorrência

Nº. Processo: Contrato: 20.03.03/2023 - Licitação: 20.03.03/2023

Modalidade: Global

Valor do DID: R\$ 40.953,09

Histórico

3º MEDIÇÃO REFERENTE A CONTRATAÇÃO DE EMPRESA PARA CONSTRUÇÃO DE QUADRAS POLIESPORTIVAS NAS LOCALIDADES DE ILHA GRANDE E CATOLÉ, CONFORME CONTRATO Nº 20.03.03/2023 - CNO Nº 90.017.55043/70, JUNTO A SECRETARIA DE EDUCAÇÃO E CULTURA, DO MUNICÍPIO DE JAGUARIBE/CE.

Itens do DID

Item	Qtde DID	Val. Unit	Total
CONSTRUÇÃO DE QUADRAS POLIESPORTIVAS NAS LOCALIDADES DE ILHA GRANDE E CATOLÉ	1,00	40.953,09	40.953,09

Ordenador

Responsável pelo pagamento

FRANCISCO ELDER CAVALCANTE BARROSO

WILLIANE KELLY LIMA BARBOSA

Recepção em: ___/___/___

Visto: _____



Rua: Antônio Gomes da Silva, 342, Bairro Edmar Barreira, Jaguaripe-CE. CEP: 63475-000, (88) 9 9827 2375 - Email: matosalmeida@outlook.com

ITEM	CÓDIGO	DESCRIÇÃO	CONTRATUAL				QUANTIDADE REALIZADA				VALORES (R\$)																																																																																																																																																																																																																																																																																																																																																																																																																																																																																																	
			UNID	QUANT.	P. UNIT. R\$/M3	P. UNIT. G/MDI R\$	PERÍODO	ACUM. ANTERIOR	ACUM. ATUAL	PERÍODO	ACUM. ANTERIOR	ACUM. ATUAL	PERÍODO	ACUM. ANTERIOR	ACUM. ATUAL																																																																																																																																																																																																																																																																																																																																																																																																																																																																																													
BOLETIM DE MEDIÇÃO																																																																																																																																																																																																																																																																																																																																																																																																																																																																																																												
SECRETARIA DA INFRAESTRUTURA, TRANSPORTES E URBANISMO			PREFEITURA MUNICIPAL DE JAGUARIBE			RECURSO SECRETARIA MUNICIPAL DE EDUCAÇÃO			MEDIÇÃO Nº 03			CONTRATO: 30.03.2023																																																																																																																																																																																																																																																																																																																																																																																																																																																																																																
ART. OBRAS SERV. TÁB. Nº 02023336958			CNPJ: 06.916.738/0001-70.			CNPJ: 30.032.55043/70			PERÍODO DOS SERVIÇOS: 20/01/2024 a 28/02/2024			ADITIVO: VALOR TOTAL SERV. 793.411,14																																																																																																																																																																																																																																																																																																																																																																																																																																																																																																
OBRA: A CONTRATAÇÃO PARA CONSTRUÇÃO DE QUADRAS POLIESPORTIVAS NAS LOCALIDADES DE ILHA GRANDE E CATELÓ, JUNTO A SECRETARIA DE EDUCAÇÃO E CULTURA DO MUNICÍPIO DE JAGUARIBE-CE			AVENIDA DE CONSTRUÇÃO Nº 638/2024			CONTRATADA MATOS & ALMEIDA LTDA CNPJ: 06.916.738/0001-70			DATA DE EMISSÃO: terça-feira, 19 de março de 2024			MEDIÇÃO ACUMULADA: 204.863,95																																																																																																																																																																																																																																																																																																																																																																																																																																																																																																
												SALDO: 588.547,78																																																																																																																																																																																																																																																																																																																																																																																																																																																																																																
<table border="1" style="width: 100%; border-collapse: collapse;"> <thead> <tr> <th colspan="15" style="text-align: center;">CONSTRUÇÃO DE QUADRAS POLIESPORTIVAS NAS LOCALIDADES DE ILHA GRANDE E CATELÓ, JUNTO A SECRETARIA DE EDUCAÇÃO E CULTURA DO MUNICÍPIO DE JAGUARIBE-CE</th> </tr> <tr> <th>ITEM</th> <th>CÓDIGO</th> <th>DESCRIÇÃO</th> <th>UNID</th> <th>QUANT.</th> <th>P. UNIT. R\$/M3</th> <th>P. UNIT. G/MDI R\$</th> <th>PERÍODO</th> <th>ACUM. ANTERIOR</th> <th>ACUM. ATUAL</th> <th>PERÍODO</th> <th>ACUM. ANTERIOR</th> <th>ACUM. ATUAL</th> <th>PERÍODO</th> <th>ACUM. ANTERIOR</th> <th>ACUM. ATUAL</th> </tr> </thead> <tbody> <tr> <td>1</td> <td></td> <td>ADMINISTRAÇÃO LOCAL DE OBRA</td> <td>MES</td> <td>3,00</td> <td>1.291,40</td> <td>1.438,14</td> <td>1,00</td> <td>1,00</td> <td>2,00</td> <td>1,00</td> <td>2,00</td> <td>2,00</td> <td>1,00</td> <td>1.638,14</td> <td>3.276,28</td> </tr> <tr> <td>2</td> <td></td> <td>SERVIÇOS PRELIMINARES</td> <td>M2</td> <td>6,00</td> <td>1.47,00</td> <td>186,55</td> <td>0,00</td> <td>6,00</td> <td>6,00</td> <td>0,00</td> <td>6,00</td> <td>6,00</td> <td>0,00</td> <td>1.119,30</td> <td>1.119,30</td> </tr> <tr> <td>2.1</td> <td>C1937</td> <td>PLACAS PADRÃO DE OBRA</td> <td>M2</td> <td>6,00</td> <td>1.47,00</td> <td>186,55</td> <td>0,00</td> <td>6,00</td> <td>6,00</td> <td>0,00</td> <td>6,00</td> <td>6,00</td> <td>0,00</td> <td>1.119,30</td> <td>1.119,30</td> </tr> <tr> <td>2.2</td> <td>C4919</td> <td>LIMPEZA MECANIZADA DE TERRENO COM REMOÇÃO DE CAMADA VEGETAL, UTILIZANDO TRATOR DE ESTERIAS</td> <td>M2</td> <td>616,64</td> <td>0,18</td> <td>0,23</td> <td>0,00</td> <td>616,64</td> <td>616,64</td> <td>0,00</td> <td>616,64</td> <td>616,64</td> <td>0,00</td> <td>141,83</td> <td>141,83</td> </tr> <tr> <td>2.3</td> <td>C8773</td> <td>LOCAÇÃO DA OBRA COM AUXÍLIO TOPOGRÁFICO (ÁREA ATÉ 5000 M2)</td> <td>M2</td> <td>616,64</td> <td>0,25</td> <td>0,32</td> <td>0,00</td> <td>616,64</td> <td>616,64</td> <td>0,00</td> <td>616,64</td> <td>616,64</td> <td>0,00</td> <td>197,32</td> <td>197,32</td> </tr> <tr> <td>3</td> <td></td> <td>MOVIMENTO DE TERREMO</td> <td>M3</td> <td>14,85</td> <td>64,66</td> <td>82,05</td> <td>0,00</td> <td>14,85</td> <td>14,85</td> <td>0,00</td> <td>14,85</td> <td>14,85</td> <td>0,00</td> <td>1.218,44</td> <td>1.218,44</td> </tr> <tr> <td>3.1</td> <td>93358</td> <td>ESCAVAÇÃO MANUAL DE VALA COM PROFUNDIDADE MENOR OU IGUAL A 1,30 M. AÉ 02/2021</td> <td>M3</td> <td>3,71</td> <td>25,16</td> <td>31,92</td> <td>0,00</td> <td>3,71</td> <td>3,71</td> <td>0,00</td> <td>3,71</td> <td>3,71</td> <td>0,00</td> <td>62,99</td> <td>62,99</td> </tr> <tr> <td>3.2</td> <td>93382</td> <td>BEATERRO MANUAL DE VALAS COM COMPACTAÇÃO MECANIZADA AÉ 04/2016</td> <td>M3</td> <td>170,65</td> <td>7,42</td> <td>9,41</td> <td>0,00</td> <td>170,65</td> <td>170,65</td> <td>0,00</td> <td>170,65</td> <td>170,65</td> <td>0,00</td> <td>1.218,20</td> <td>1.405,82</td> </tr> <tr> <td>3.3</td> <td>C0928</td> <td>CORTE E ATERRIO COMPENSADO 4/CONTROLE DO GRAU DE COMPACTAÇÃO</td> <td>M3</td> <td>8,64</td> <td>23,30</td> <td>29,56</td> <td>0,00</td> <td>8,64</td> <td>8,64</td> <td>0,00</td> <td>8,64</td> <td>8,64</td> <td>0,00</td> <td>133,02</td> <td>255,40</td> </tr> <tr> <td>3.4</td> <td>C5538</td> <td>TRANSPORTE DE MATERIAL, EXCETO ROCHA EM CAMINHÃO ATÉ 3 KM</td> <td>M3</td> <td>8,64</td> <td>3,57</td> <td>4,53</td> <td>0,00</td> <td>8,64</td> <td>8,64</td> <td>0,00</td> <td>8,64</td> <td>8,64</td> <td>0,00</td> <td>30,39</td> <td>39,14</td> </tr> <tr> <td>3.5</td> <td>ES146</td> <td>COMPACTAÇÃO DE ATERRIOS 100% P/A</td> <td>M3</td> <td>8,64</td> <td>7,32</td> <td>9,29</td> <td>0,00</td> <td>8,64</td> <td>8,64</td> <td>0,00</td> <td>8,64</td> <td>8,64</td> <td>0,00</td> <td>41,61</td> <td>50,27</td> </tr> <tr> <td>3.6</td> <td>CS2209</td> <td>ESCAVAÇÃO E CARGA DE MATERIAL 2-CAT. FUNDADAÇÃO</td> <td>M3</td> <td>11,14</td> <td>410,51</td> <td>520,73</td> <td>0,00</td> <td>11,14</td> <td>11,14</td> <td>0,00</td> <td>11,14</td> <td>11,14</td> <td>0,00</td> <td>2.800,47</td> <td>3.600,94</td> </tr> <tr> <td>4</td> <td></td> <td>FUNDAÇÕES</td> <td>M3</td> <td>11,14</td> <td>410,51</td> <td>520,73</td> <td>0,00</td> <td>11,14</td> <td>11,14</td> <td>0,00</td> <td>11,14</td> <td>11,14</td> <td>0,00</td> <td>2.800,47</td> <td>3.600,94</td> </tr> <tr> <td>4.1</td> <td>C0054</td> <td>ALVENARIA DE EMBASSAMENTO DE PEDRA ARGAMASSADA</td> <td>M3</td> <td>11,14</td> <td>410,51</td> <td>520,73</td> <td>0,00</td> <td>11,14</td> <td>11,14</td> <td>0,00</td> <td>11,14</td> <td>11,14</td> <td>0,00</td> <td>2.800,47</td> <td>3.600,94</td> </tr> <tr> <td>5</td> <td></td> <td>ESTRUTURA</td> <td>M</td> <td>90,80</td> <td>62,02</td> <td>78,67</td> <td>0,00</td> <td>90,80</td> <td>90,80</td> <td>0,00</td> <td>90,80</td> <td>90,80</td> <td>0,00</td> <td>4.082,85</td> <td>4.491,65</td> </tr> <tr> <td>5.1</td> <td>92204</td> <td>CINTA DE AMARRAÇÃO DE ALVENARIA MOLDADA IN LOCO EM CONCRETO. AF. 03/2016</td> <td>M</td> <td>90,80</td> <td>62,02</td> <td>78,67</td> <td>0,00</td> <td>90,80</td> <td>90,80</td> <td>0,00</td> <td>90,80</td> <td>90,80</td> <td>0,00</td> <td>4.082,85</td> <td>4.491,65</td> </tr> <tr> <td>5.2</td> <td>92435</td> <td>MONTAGEM E DESMONTAGEM DE FORMAS DE PILARES RETANGULARES E ESTRUTURAS SIMILARES PÉ-DIREITO SIMPLÉS, EM CHAPA DE MADEIRA COMPENSADA PLASTIFICADA, 12 UTILIZAÇÕES. AF. 09/2028</td> <td>M2</td> <td>9,28</td> <td>44,96</td> <td>57,06</td> <td>0,00</td> <td>9,28</td> <td>9,28</td> <td>0,00</td> <td>9,28</td> <td>9,28</td> <td>0,00</td> <td>185,33</td> <td>185,33</td> </tr> <tr> <td>5.3</td> <td>C0216</td> <td>ARMADURA CA-50A MÉDIA D=6,3 A 10,0mm</td> <td>KG</td> <td>114,52</td> <td>13,71</td> <td>12,39</td> <td>0,00</td> <td>114,52</td> <td>114,52</td> <td>0,00</td> <td>114,52</td> <td>114,52</td> <td>0,00</td> <td>697,03</td> <td>697,03</td> </tr> <tr> <td>5.4</td> <td>C0217</td> <td>ARMADURA CA-40 TINA D=5,0 A 6,40mm</td> <td>KG</td> <td>42,87</td> <td>11,99</td> <td>15,21</td> <td>0,00</td> <td>42,87</td> <td>42,87</td> <td>0,00</td> <td>42,87</td> <td>42,87</td> <td>0,00</td> <td>228,22</td> <td>228,22</td> </tr> <tr> <td>5.5</td> <td>C0842</td> <td>CONCRETO P/VIAS, FCK 20 MPa COM AGRÉGADO ADQUIRIDO</td> <td>M3</td> <td>1,86</td> <td>403,38</td> <td>511,69</td> <td>0,00</td> <td>1,86</td> <td>1,86</td> <td>0,00</td> <td>1,86</td> <td>1,86</td> <td>0,00</td> <td>333,11</td> <td>333,11</td> </tr> <tr> <td>5.6</td> <td>C1604</td> <td>LANÇAMENTO E APLICAÇÃO DE CONCRETO 4/ELEVADO</td> <td>M3</td> <td>1,86</td> <td>130,94</td> <td>166,10</td> <td>0,00</td> <td>1,86</td> <td>1,86</td> <td>0,00</td> <td>1,86</td> <td>1,86</td> <td>0,00</td> <td>108,13</td> <td>108,13</td> </tr> <tr> <td>6</td> <td></td> <td>MURADA</td> <td>M2</td> <td>46,40</td> <td>101,73</td> <td>129,04</td> <td>0,00</td> <td>46,40</td> <td>46,40</td> <td>0,00</td> <td>46,40</td> <td>46,40</td> <td>0,00</td> <td>2.428,48</td> <td>2.428,48</td> </tr> <tr> <td>6.1</td> <td>C0074</td> <td>ALVENARIA DE TIJOLO CERÂMICO PURADO (Nº19419) Jem C/ARGAMASSA MISTA DE CAL HIDRATADA ESP=20 cm</td> <td>M2</td> <td>46,40</td> <td>101,73</td> <td>129,04</td> <td>0,00</td> <td>46,40</td> <td>46,40</td> <td>0,00</td> <td>46,40</td> <td>46,40</td> <td>0,00</td> <td>2.428,48</td> <td>2.428,48</td> </tr> <tr> <td>6.2</td> <td>C0776</td> <td>CHAPISCO C/ ARGAMASSA DE CIMENTO E AREIA</td> <td>M2</td> <td>92,80</td> <td>5,99</td> <td>7,60</td> <td>0,00</td> <td>92,80</td> <td>92,80</td> <td>0,00</td> <td>92,80</td> <td>92,80</td> <td>0,00</td> <td>607,03</td> <td>607,03</td> </tr> <tr> <td>6.3</td> <td>C0828</td> <td>FERRÇO C/ ARGAMASSA DE CIMENTO E AREIA PENEIRADA, TRACO 1:3</td> <td>M2</td> <td>92,80</td> <td>41,97</td> <td>53,24</td> <td>0,00</td> <td>92,80</td> <td>92,80</td> <td>0,00</td> <td>92,80</td> <td>92,80</td> <td>0,00</td> <td>228,22</td> <td>228,22</td> </tr> <tr> <td>7</td> <td></td> <td>MURO</td> <td>M2</td> <td>239,59</td> <td>268,37</td> <td>322,61</td> <td>0,00</td> <td>239,59</td> <td>239,59</td> <td>0,00</td> <td>239,59</td> <td>239,59</td> <td>0,00</td> <td>333,11</td> <td>333,11</td> </tr> <tr> <td>7.1</td> <td>MATOS & ALMEIDA LTDA</td> <td>CONTRATAÇÃO DE SERVIÇOS DE ENGENHEIRO CIVIL PARA ELABORAÇÃO DE PROJETO DE EXECUÇÃO DE OBRAS</td> <td>M2</td> <td>239,59</td> <td>268,37</td> <td>322,61</td> <td>0,00</td> <td>239,59</td> <td>239,59</td> <td>0,00</td> <td>239,59</td> <td>239,59</td> <td>0,00</td> <td>333,11</td> <td>333,11</td> </tr> <tr> <td colspan="15"> <p style="text-align: right;">R. Antônio Gomes da Silva, 342, Bairro Edmar Barreira, Jaguaripe-CE. CEP: 63475-000, (88) 9 9827 2375 - Email: matosalmeida@outlook.com</p> <p style="text-align: right;">Raimundo Antônio Gomes da Silva, 342, Bairro Edmar Barreira, Jaguaripe-CE. CEP: 63475-000, (88) 9 9827 2375 - Email: matosalmeida@outlook.com</p> <p style="text-align: right;">Raimundo Antônio Gomes da Silva, 342, Bairro Edmar Barreira, Jaguaripe-CE. CEP: 63475-000, (88) 9 9827 2375 - Email: matosalmeida@outlook.com</p> <p style="text-align: right;">Raimundo Antônio Gomes da Silva, 342, Bairro Edmar Barreira, Jaguaripe-CE. CEP: 63475-000, (88) 9 9827 2375 - Email: matosalmeida@outlook.com</p> <p style="text-align: right;">Raimundo Antônio Gomes da Silva, 342, Bairro Edmar Barreira, Jaguaripe-CE. CEP: 63475-000, (88) 9 9827 2375 - Email: matosalmeida@outlook.com</p> </td> </tr> </tbody> </table>															CONSTRUÇÃO DE QUADRAS POLIESPORTIVAS NAS LOCALIDADES DE ILHA GRANDE E CATELÓ, JUNTO A SECRETARIA DE EDUCAÇÃO E CULTURA DO MUNICÍPIO DE JAGUARIBE-CE															ITEM	CÓDIGO	DESCRIÇÃO	UNID	QUANT.	P. UNIT. R\$/M3	P. UNIT. G/MDI R\$	PERÍODO	ACUM. ANTERIOR	ACUM. ATUAL	PERÍODO	ACUM. ANTERIOR	ACUM. ATUAL	PERÍODO	ACUM. ANTERIOR	ACUM. ATUAL	1		ADMINISTRAÇÃO LOCAL DE OBRA	MES	3,00	1.291,40	1.438,14	1,00	1,00	2,00	1,00	2,00	2,00	1,00	1.638,14	3.276,28	2		SERVIÇOS PRELIMINARES	M2	6,00	1.47,00	186,55	0,00	6,00	6,00	0,00	6,00	6,00	0,00	1.119,30	1.119,30	2.1	C1937	PLACAS PADRÃO DE OBRA	M2	6,00	1.47,00	186,55	0,00	6,00	6,00	0,00	6,00	6,00	0,00	1.119,30	1.119,30	2.2	C4919	LIMPEZA MECANIZADA DE TERRENO COM REMOÇÃO DE CAMADA VEGETAL, UTILIZANDO TRATOR DE ESTERIAS	M2	616,64	0,18	0,23	0,00	616,64	616,64	0,00	616,64	616,64	0,00	141,83	141,83	2.3	C8773	LOCAÇÃO DA OBRA COM AUXÍLIO TOPOGRÁFICO (ÁREA ATÉ 5000 M2)	M2	616,64	0,25	0,32	0,00	616,64	616,64	0,00	616,64	616,64	0,00	197,32	197,32	3		MOVIMENTO DE TERREMO	M3	14,85	64,66	82,05	0,00	14,85	14,85	0,00	14,85	14,85	0,00	1.218,44	1.218,44	3.1	93358	ESCAVAÇÃO MANUAL DE VALA COM PROFUNDIDADE MENOR OU IGUAL A 1,30 M. AÉ 02/2021	M3	3,71	25,16	31,92	0,00	3,71	3,71	0,00	3,71	3,71	0,00	62,99	62,99	3.2	93382	BEATERRO MANUAL DE VALAS COM COMPACTAÇÃO MECANIZADA AÉ 04/2016	M3	170,65	7,42	9,41	0,00	170,65	170,65	0,00	170,65	170,65	0,00	1.218,20	1.405,82	3.3	C0928	CORTE E ATERRIO COMPENSADO 4/CONTROLE DO GRAU DE COMPACTAÇÃO	M3	8,64	23,30	29,56	0,00	8,64	8,64	0,00	8,64	8,64	0,00	133,02	255,40	3.4	C5538	TRANSPORTE DE MATERIAL, EXCETO ROCHA EM CAMINHÃO ATÉ 3 KM	M3	8,64	3,57	4,53	0,00	8,64	8,64	0,00	8,64	8,64	0,00	30,39	39,14	3.5	ES146	COMPACTAÇÃO DE ATERRIOS 100% P/A	M3	8,64	7,32	9,29	0,00	8,64	8,64	0,00	8,64	8,64	0,00	41,61	50,27	3.6	CS2209	ESCAVAÇÃO E CARGA DE MATERIAL 2-CAT. FUNDADAÇÃO	M3	11,14	410,51	520,73	0,00	11,14	11,14	0,00	11,14	11,14	0,00	2.800,47	3.600,94	4		FUNDAÇÕES	M3	11,14	410,51	520,73	0,00	11,14	11,14	0,00	11,14	11,14	0,00	2.800,47	3.600,94	4.1	C0054	ALVENARIA DE EMBASSAMENTO DE PEDRA ARGAMASSADA	M3	11,14	410,51	520,73	0,00	11,14	11,14	0,00	11,14	11,14	0,00	2.800,47	3.600,94	5		ESTRUTURA	M	90,80	62,02	78,67	0,00	90,80	90,80	0,00	90,80	90,80	0,00	4.082,85	4.491,65	5.1	92204	CINTA DE AMARRAÇÃO DE ALVENARIA MOLDADA IN LOCO EM CONCRETO. AF. 03/2016	M	90,80	62,02	78,67	0,00	90,80	90,80	0,00	90,80	90,80	0,00	4.082,85	4.491,65	5.2	92435	MONTAGEM E DESMONTAGEM DE FORMAS DE PILARES RETANGULARES E ESTRUTURAS SIMILARES PÉ-DIREITO SIMPLÉS, EM CHAPA DE MADEIRA COMPENSADA PLASTIFICADA, 12 UTILIZAÇÕES. AF. 09/2028	M2	9,28	44,96	57,06	0,00	9,28	9,28	0,00	9,28	9,28	0,00	185,33	185,33	5.3	C0216	ARMADURA CA-50A MÉDIA D=6,3 A 10,0mm	KG	114,52	13,71	12,39	0,00	114,52	114,52	0,00	114,52	114,52	0,00	697,03	697,03	5.4	C0217	ARMADURA CA-40 TINA D=5,0 A 6,40mm	KG	42,87	11,99	15,21	0,00	42,87	42,87	0,00	42,87	42,87	0,00	228,22	228,22	5.5	C0842	CONCRETO P/VIAS, FCK 20 MPa COM AGRÉGADO ADQUIRIDO	M3	1,86	403,38	511,69	0,00	1,86	1,86	0,00	1,86	1,86	0,00	333,11	333,11	5.6	C1604	LANÇAMENTO E APLICAÇÃO DE CONCRETO 4/ELEVADO	M3	1,86	130,94	166,10	0,00	1,86	1,86	0,00	1,86	1,86	0,00	108,13	108,13	6		MURADA	M2	46,40	101,73	129,04	0,00	46,40	46,40	0,00	46,40	46,40	0,00	2.428,48	2.428,48	6.1	C0074	ALVENARIA DE TIJOLO CERÂMICO PURADO (Nº19419) Jem C/ARGAMASSA MISTA DE CAL HIDRATADA ESP=20 cm	M2	46,40	101,73	129,04	0,00	46,40	46,40	0,00	46,40	46,40	0,00	2.428,48	2.428,48	6.2	C0776	CHAPISCO C/ ARGAMASSA DE CIMENTO E AREIA	M2	92,80	5,99	7,60	0,00	92,80	92,80	0,00	92,80	92,80	0,00	607,03	607,03	6.3	C0828	FERRÇO C/ ARGAMASSA DE CIMENTO E AREIA PENEIRADA, TRACO 1:3	M2	92,80	41,97	53,24	0,00	92,80	92,80	0,00	92,80	92,80	0,00	228,22	228,22	7		MURO	M2	239,59	268,37	322,61	0,00	239,59	239,59	0,00	239,59	239,59	0,00	333,11	333,11	7.1	MATOS & ALMEIDA LTDA	CONTRATAÇÃO DE SERVIÇOS DE ENGENHEIRO CIVIL PARA ELABORAÇÃO DE PROJETO DE EXECUÇÃO DE OBRAS	M2	239,59	268,37	322,61	0,00	239,59	239,59	0,00	239,59	239,59	0,00	333,11	333,11	<p style="text-align: right;">R. Antônio Gomes da Silva, 342, Bairro Edmar Barreira, Jaguaripe-CE. CEP: 63475-000, (88) 9 9827 2375 - Email: matosalmeida@outlook.com</p> <p style="text-align: right;">Raimundo Antônio Gomes da Silva, 342, Bairro Edmar Barreira, Jaguaripe-CE. CEP: 63475-000, (88) 9 9827 2375 - Email: matosalmeida@outlook.com</p> <p style="text-align: right;">Raimundo Antônio Gomes da Silva, 342, Bairro Edmar Barreira, Jaguaripe-CE. CEP: 63475-000, (88) 9 9827 2375 - Email: matosalmeida@outlook.com</p> <p style="text-align: right;">Raimundo Antônio Gomes da Silva, 342, Bairro Edmar Barreira, Jaguaripe-CE. CEP: 63475-000, (88) 9 9827 2375 - Email: matosalmeida@outlook.com</p> <p style="text-align: right;">Raimundo Antônio Gomes da Silva, 342, Bairro Edmar Barreira, Jaguaripe-CE. CEP: 63475-000, (88) 9 9827 2375 - Email: matosalmeida@outlook.com</p>														
CONSTRUÇÃO DE QUADRAS POLIESPORTIVAS NAS LOCALIDADES DE ILHA GRANDE E CATELÓ, JUNTO A SECRETARIA DE EDUCAÇÃO E CULTURA DO MUNICÍPIO DE JAGUARIBE-CE																																																																																																																																																																																																																																																																																																																																																																																																																																																																																																												
ITEM	CÓDIGO	DESCRIÇÃO	UNID	QUANT.	P. UNIT. R\$/M3	P. UNIT. G/MDI R\$	PERÍODO	ACUM. ANTERIOR	ACUM. ATUAL	PERÍODO	ACUM. ANTERIOR	ACUM. ATUAL	PERÍODO	ACUM. ANTERIOR	ACUM. ATUAL																																																																																																																																																																																																																																																																																																																																																																																																																																																																																													
1		ADMINISTRAÇÃO LOCAL DE OBRA	MES	3,00	1.291,40	1.438,14	1,00	1,00	2,00	1,00	2,00	2,00	1,00	1.638,14	3.276,28																																																																																																																																																																																																																																																																																																																																																																																																																																																																																													
2		SERVIÇOS PRELIMINARES	M2	6,00	1.47,00	186,55	0,00	6,00	6,00	0,00	6,00	6,00	0,00	1.119,30	1.119,30																																																																																																																																																																																																																																																																																																																																																																																																																																																																																													
2.1	C1937	PLACAS PADRÃO DE OBRA	M2	6,00	1.47,00	186,55	0,00	6,00	6,00	0,00	6,00	6,00	0,00	1.119,30	1.119,30																																																																																																																																																																																																																																																																																																																																																																																																																																																																																													
2.2	C4919	LIMPEZA MECANIZADA DE TERRENO COM REMOÇÃO DE CAMADA VEGETAL, UTILIZANDO TRATOR DE ESTERIAS	M2	616,64	0,18	0,23	0,00	616,64	616,64	0,00	616,64	616,64	0,00	141,83	141,83																																																																																																																																																																																																																																																																																																																																																																																																																																																																																													
2.3	C8773	LOCAÇÃO DA OBRA COM AUXÍLIO TOPOGRÁFICO (ÁREA ATÉ 5000 M2)	M2	616,64	0,25	0,32	0,00	616,64	616,64	0,00	616,64	616,64	0,00	197,32	197,32																																																																																																																																																																																																																																																																																																																																																																																																																																																																																													
3		MOVIMENTO DE TERREMO	M3	14,85	64,66	82,05	0,00	14,85	14,85	0,00	14,85	14,85	0,00	1.218,44	1.218,44																																																																																																																																																																																																																																																																																																																																																																																																																																																																																													
3.1	93358	ESCAVAÇÃO MANUAL DE VALA COM PROFUNDIDADE MENOR OU IGUAL A 1,30 M. AÉ 02/2021	M3	3,71	25,16	31,92	0,00	3,71	3,71	0,00	3,71	3,71	0,00	62,99	62,99																																																																																																																																																																																																																																																																																																																																																																																																																																																																																													
3.2	93382	BEATERRO MANUAL DE VALAS COM COMPACTAÇÃO MECANIZADA AÉ 04/2016	M3	170,65	7,42	9,41	0,00	170,65	170,65	0,00	170,65	170,65	0,00	1.218,20	1.405,82																																																																																																																																																																																																																																																																																																																																																																																																																																																																																													
3.3	C0928	CORTE E ATERRIO COMPENSADO 4/CONTROLE DO GRAU DE COMPACTAÇÃO	M3	8,64	23,30	29,56	0,00	8,64	8,64	0,00	8,64	8,64	0,00	133,02	255,40																																																																																																																																																																																																																																																																																																																																																																																																																																																																																													
3.4	C5538	TRANSPORTE DE MATERIAL, EXCETO ROCHA EM CAMINHÃO ATÉ 3 KM	M3	8,64	3,57	4,53	0,00	8,64	8,64	0,00	8,64	8,64	0,00	30,39	39,14																																																																																																																																																																																																																																																																																																																																																																																																																																																																																													
3.5	ES146	COMPACTAÇÃO DE ATERRIOS 100% P/A	M3	8,64	7,32	9,29	0,00	8,64	8,64	0,00	8,64	8,64	0,00	41,61	50,27																																																																																																																																																																																																																																																																																																																																																																																																																																																																																													
3.6	CS2209	ESCAVAÇÃO E CARGA DE MATERIAL 2-CAT. FUNDADAÇÃO	M3	11,14	410,51	520,73	0,00	11,14	11,14	0,00	11,14	11,14	0,00	2.800,47	3.600,94																																																																																																																																																																																																																																																																																																																																																																																																																																																																																													
4		FUNDAÇÕES	M3	11,14	410,51	520,73	0,00	11,14	11,14	0,00	11,14	11,14	0,00	2.800,47	3.600,94																																																																																																																																																																																																																																																																																																																																																																																																																																																																																													
4.1	C0054	ALVENARIA DE EMBASSAMENTO DE PEDRA ARGAMASSADA	M3	11,14	410,51	520,73	0,00	11,14	11,14	0,00	11,14	11,14	0,00	2.800,47	3.600,94																																																																																																																																																																																																																																																																																																																																																																																																																																																																																													
5		ESTRUTURA	M	90,80	62,02	78,67	0,00	90,80	90,80	0,00	90,80	90,80	0,00	4.082,85	4.491,65																																																																																																																																																																																																																																																																																																																																																																																																																																																																																													
5.1	92204	CINTA DE AMARRAÇÃO DE ALVENARIA MOLDADA IN LOCO EM CONCRETO. AF. 03/2016	M	90,80	62,02	78,67	0,00	90,80	90,80	0,00	90,80	90,80	0,00	4.082,85	4.491,65																																																																																																																																																																																																																																																																																																																																																																																																																																																																																													
5.2	92435	MONTAGEM E DESMONTAGEM DE FORMAS DE PILARES RETANGULARES E ESTRUTURAS SIMILARES PÉ-DIREITO SIMPLÉS, EM CHAPA DE MADEIRA COMPENSADA PLASTIFICADA, 12 UTILIZAÇÕES. AF. 09/2028	M2	9,28	44,96	57,06	0,00	9,28	9,28	0,00	9,28	9,28	0,00	185,33	185,33																																																																																																																																																																																																																																																																																																																																																																																																																																																																																													
5.3	C0216	ARMADURA CA-50A MÉDIA D=6,3 A 10,0mm	KG	114,52	13,71	12,39	0,00	114,52	114,52	0,00	114,52	114,52	0,00	697,03	697,03																																																																																																																																																																																																																																																																																																																																																																																																																																																																																													
5.4	C0217	ARMADURA CA-40 TINA D=5,0 A 6,40mm	KG	42,87	11,99	15,21	0,00	42,87	42,87	0,00	42,87	42,87	0,00	228,22	228,22																																																																																																																																																																																																																																																																																																																																																																																																																																																																																													
5.5	C0842	CONCRETO P/VIAS, FCK 20 MPa COM AGRÉGADO ADQUIRIDO	M3	1,86	403,38	511,69	0,00	1,86	1,86	0,00	1,86	1,86	0,00	333,11	333,11																																																																																																																																																																																																																																																																																																																																																																																																																																																																																													
5.6	C1604	LANÇAMENTO E APLICAÇÃO DE CONCRETO 4/ELEVADO	M3	1,86	130,94	166,10	0,00	1,86	1,86	0,00	1,86	1,86	0,00	108,13	108,13																																																																																																																																																																																																																																																																																																																																																																																																																																																																																													
6		MURADA	M2	46,40	101,73	129,04	0,00	46,40	46,40	0,00	46,40	46,40	0,00	2.428,48	2.428,48																																																																																																																																																																																																																																																																																																																																																																																																																																																																																													
6.1	C0074	ALVENARIA DE TIJOLO CERÂMICO PURADO (Nº19419) Jem C/ARGAMASSA MISTA DE CAL HIDRATADA ESP=20 cm	M2	46,40	101,73	129,04	0,00	46,40	46,40	0,00	46,40	46,40	0,00	2.428,48	2.428,48																																																																																																																																																																																																																																																																																																																																																																																																																																																																																													
6.2	C0776	CHAPISCO C/ ARGAMASSA DE CIMENTO E AREIA	M2	92,80	5,99	7,60	0,00	92,80	92,80	0,00	92,80	92,80	0,00	607,03	607,03																																																																																																																																																																																																																																																																																																																																																																																																																																																																																													
6.3	C0828	FERRÇO C/ ARGAMASSA DE CIMENTO E AREIA PENEIRADA, TRACO 1:3	M2	92,80	41,97	53,24	0,00	92,80	92,80	0,00	92,80	92,80	0,00	228,22	228,22																																																																																																																																																																																																																																																																																																																																																																																																																																																																																													
7		MURO	M2	239,59	268,37	322,61	0,00	239,59	239,59	0,00	239,59	239,59	0,00	333,11	333,11																																																																																																																																																																																																																																																																																																																																																																																																																																																																																													
7.1	MATOS & ALMEIDA LTDA	CONTRATAÇÃO DE SERVIÇOS DE ENGENHEIRO CIVIL PARA ELABORAÇÃO DE PROJETO DE EXECUÇÃO DE OBRAS	M2	239,59	268,37	322,61	0,00	239,59	239,59	0,00	239,59	239,59	0,00	333,11	333,11																																																																																																																																																																																																																																																																																																																																																																																																																																																																																													
<p style="text-align: right;">R. Antônio Gomes da Silva, 342, Bairro Edmar Barreira, Jaguaripe-CE. CEP: 63475-000, (88) 9 9827 2375 - Email: matosalmeida@outlook.com</p> <p style="text-align: right;">Raimundo Antônio Gomes da Silva, 342, Bairro Edmar Barreira, Jaguaripe-CE. CEP: 63475-000, (88) 9 9827 2375 - Email: matosalmeida@outlook.com</p> <p style="text-align: right;">Raimundo Antônio Gomes da Silva, 342, Bairro Edmar Barreira, Jaguaripe-CE. CEP: 63475-000, (88) 9 9827 2375 - Email: matosalmeida@outlook.com</p> <p style="text-align: right;">Raimundo Antônio Gomes da Silva, 342, Bairro Edmar Barreira, Jaguaripe-CE. CEP: 63475-000, (88) 9 9827 2375 - Email: matosalmeida@outlook.com</p> <p style="text-align: right;">Raimundo Antônio Gomes da Silva, 342, Bairro Edmar Barreira, Jaguaripe-CE. CEP: 63475-000, (88) 9 9827 2375 - Email: matosalmeida@outlook.com</p>																																																																																																																																																																																																																																																																																																																																																																																																																																																																																																												

CPNJ: 01.816.739/0001 - 70

Raimundo Antônio Gomes da Silva, 342, Bairro Edmar Barreira, Jaguaripe-CE. CEP: 63475-000, (88) 9 9827 2375 - Email: matosalmeida@outlook.com

Raimundo Antônio Gomes da Silva, 342, Bairro Edmar Barreira, Jaguaripe-CE. CEP: 63475-000, (88) 9 9827 2375 - Email: matosalmeida@outlook.com

Raimundo Antônio Gomes da Silva, 342, Bairro Edmar Barreira, Jaguaripe-CE. CEP: 63475-000, (88) 9 9827 2375 - Email: matosalmeida@outlook.com



Rua: Antônio Gomes da Silva, 342, Bairro Edmar Barreira, Jaguaribe-CE. CEP: 63475-000, (88) 9 9827 2375 - Email: matos@almeldad@outlook.com

MATOS & ALMEIDA LTDA. CNPJ: 01.016.139/0001-21		PREFEITURA MUNICIPAL DE JAGUARIBE		SECRETARIA DA INFRAESTRUTURA, TRANSPORTES E URBANISMO		RECURSO SECRETARIA MUNICIPAL DE EDUCAÇÃO		MEDIÇÃO Nº 03		VALORES (R\$)		
ARQUIVAMENTO DE PROJETO DE CONSTRUÇÃO Nº 639/2024 CNPJ: 01.016.139/0001-21		CNPJ: 01.016.139/0001-21		CNPJ: 01.016.139/0001-21		CNPJ: 01.016.139/0001-21		PERÍODO DOS SERVIÇOS: 20/01/2024 a 28/02/2024		CONTRATO: 20.03.03/2023		
OBJETO: OBRAS DE RECONSTRUÇÃO DE QUADRAS POLIESPORTIVAS NAS LOCALIDADES DE ILHA GRANDE E CATOLÉ, BARRIO A. SECRETARIA DE EDUCAÇÃO E CULTURA DO MUNICÍPIO DE JAGUARIBE-CE		CNPJ: 01.016.139/0001-21		CNPJ: 01.016.139/0001-21		CNPJ: 01.016.139/0001-21		DATA DE EMISSÃO: terça-feira, 19 de março de 2024		ADITIVO:		
ITEM	QUANTIDADE	UNIDADE	VALOR UNITÁRIO	VALOR TOTAL	VALOR UNITÁRIO	VALOR TOTAL	VALOR UNITÁRIO	VALOR TOTAL	VALOR UNITÁRIO	VALOR TOTAL	VALOR UNITÁRIO	VALOR TOTAL
11.10	4.1199	M	30,42	125.063,78	30,42	125.063,78	0,00	0,00	0,00%	0,00	0,00	0,00
11.11	9.1655	M	9,65	88.435,28	9,65	88.435,28	0,00	0,00	0,00%	0,00	0,00	0,00
11.12	0.0534	M	7,23	3,85	7,23	3,85	0,00	0,00	0,00%	0,00	0,00	0,00
11.13	0.0540	M	5,95	3,22	5,95	3,22	0,00	0,00	0,00%	0,00	0,00	0,00
11.14	0.0504	UN	199,50	100,00	199,50	100,00	0,00	0,00	0,00%	0,00	0,00	0,00
11.15	0.0200	UN	1.122,00	224,40	1.122,00	224,40	0,00	0,00	0,00%	0,00	0,00	0,00
11.16	0.1803	M2	327,05	59.157,31	327,05	59.157,31	0,00	0,00	0,00%	0,00	0,00	0,00
11.17	0.4967	UN	714,24	354,81	714,24	354,81	0,00	0,00	0,00%	0,00	0,00	0,00
11.18	0.1496	UN	2.941	4.397,39	2.941	4.397,39	0,00	0,00	0,00%	0,00	0,00	0,00
11.19	0.1494	UN	2.941	4.397,39	2.941	4.397,39	0,00	0,00	0,00%	0,00	0,00	0,00
11.20	0.1936	UN	1.026	198,51	1.026	198,51	0,00	0,00	0,00%	0,00	0,00	0,00
11.21	0.1432	UN	1,70	2,44	1,70	2,44	0,00	0,00	0,00%	0,00	0,00	0,00
11.22	0.0815	M	1,52	1,24	1,52	1,24	0,00	0,00	0,00%	0,00	0,00	0,00
11.23	0.0200	M	1.026	205,22	1.026	205,22	0,00	0,00	0,00%	0,00	0,00	0,00
11.24	0.0200	M	1.026	205,22	1.026	205,22	0,00	0,00	0,00%	0,00	0,00	0,00
11.25	0.0200	M	1.026	205,22	1.026	205,22	0,00	0,00	0,00%	0,00	0,00	0,00
11.26	0.0200	M	1.026	205,22	1.026	205,22	0,00	0,00	0,00%	0,00	0,00	0,00
11.27	0.0200	M	1.026	205,22	1.026	205,22	0,00	0,00	0,00%	0,00	0,00	0,00
11.28	0.0200	M	1.026	205,22	1.026	205,22	0,00	0,00	0,00%	0,00	0,00	0,00
11.29	0.0200	M	1.026	205,22	1.026	205,22	0,00	0,00	0,00%	0,00	0,00	0,00
11.30	0.0200	M	1.026	205,22	1.026	205,22	0,00	0,00	0,00%	0,00	0,00	0,00
11.31	0.0200	M	1.026	205,22	1.026	205,22	0,00	0,00	0,00%	0,00	0,00	0,00
11.32	0.0200	M	1.026	205,22	1.026	205,22	0,00	0,00	0,00%	0,00	0,00	0,00
11.33	0.0200	M	1.026	205,22	1.026	205,22	0,00	0,00	0,00%	0,00	0,00	0,00
11.34	0.0200	M	1.026	205,22	1.026	205,22	0,00	0,00	0,00%	0,00	0,00	0,00
11.35	0.0200	M	1.026	205,22	1.026	205,22	0,00	0,00	0,00%	0,00	0,00	0,00
11.36	0.0200	M	1.026	205,22	1.026	205,22	0,00	0,00	0,00%	0,00	0,00	0,00
11.37	0.0200	M	1.026	205,22	1.026	205,22	0,00	0,00	0,00%	0,00	0,00	0,00
11.38	0.0200	M	1.026	205,22	1.026	205,22	0,00	0,00	0,00%	0,00	0,00	0,00
11.39	0.0200	M	1.026	205,22	1.026	205,22	0,00	0,00	0,00%	0,00	0,00	0,00
11.40	0.0200	M	1.026	205,22	1.026	205,22	0,00	0,00	0,00%	0,00	0,00	0,00
11.41	0.0200	M	1.026	205,22	1.026	205,22	0,00	0,00	0,00%	0,00	0,00	0,00
11.42	0.0200	M	1.026	205,22	1.026	205,22	0,00	0,00	0,00%	0,00	0,00	0,00
11.43	0.0200	M	1.026	205,22	1.026	205,22	0,00	0,00	0,00%	0,00	0,00	0,00
11.44	0.0200	M	1.026	205,22	1.026	205,22	0,00	0,00	0,00%	0,00	0,00	0,00
11.45	0.0200	M	1.026	205,22	1.026	205,22	0,00	0,00	0,00%	0,00	0,00	0,00
11.46	0.0200	M	1.026	205,22	1.026	205,22	0,00	0,00	0,00%	0,00	0,00	0,00
11.47	0.0200	M	1.026	205,22	1.026	205,22	0,00	0,00	0,00%	0,00	0,00	0,00
11.48	0.0200	M	1.026	205,22	1.026	205,22	0,00	0,00	0,00%	0,00	0,00	0,00
11.49	0.0200	M	1.026	205,22	1.026	205,22	0,00	0,00	0,00%	0,00	0,00	0,00
11.50	0.0200	M	1.026	205,22	1.026	205,22	0,00	0,00	0,00%	0,00	0,00	0,00
11.51	0.0200	M	1.026	205,22	1.026	205,22	0,00	0,00	0,00%	0,00	0,00	0,00
11.52	0.0200	M	1.026	205,22	1.026	205,22	0,00	0,00	0,00%	0,00	0,00	0,00
11.53	0.0200	M	1.026	205,22	1.026	205,22	0,00	0,00	0,00%	0,00	0,00	0,00
11.54	0.0200	M	1.026	205,22	1.026	205,22	0,00	0,00	0,00%	0,00	0,00	0,00
11.55	0.0200	M	1.026	205,22	1.026	205,22	0,00	0,00	0,00%	0,00	0,00	0,00
11.56	0.0200	M	1.026	205,22	1.026	205,22	0,00	0,00	0,00%	0,00	0,00	0,00
11.57	0.0200	M	1.026	205,22	1.026	205,22	0,00	0,00	0,00%	0,00	0,00	0,00
11.58	0.0200	M	1.026	205,22	1.026	205,22	0,00	0,00	0,00%	0,00	0,00	0,00
11.59	0.0200	M	1.026	205,22	1.026	205,22	0,00	0,00	0,00%	0,00	0,00	0,00
11.60	0.0200	M	1.026	205,22	1.026	205,22	0,00	0,00	0,00%	0,00	0,00	0,00
11.61	0.0200	M	1.026	205,22	1.026	205,22	0,00	0,00	0,00%	0,00	0,00	0,00
11.62	0.0200	M	1.026	205,22	1.026	205,22	0,00	0,00	0,00%	0,00	0,00	0,00
11.63	0.0200	M	1.026	205,22	1.026	205,22	0,00	0,00	0,00%	0,00	0,00	0,00
11.64	0.0200	M	1.026	205,22	1.026	205,22	0,00	0,00	0,00%	0,00	0,00	0,00
11.65	0.0200	M	1.026	205,22	1.026	205,22	0,00	0,00	0,00%	0,00	0,00	0,00
11.66	0.0200	M	1.026	205,22	1.026	205,22	0,00	0,00	0,00%	0,00	0,00	0,00
11.67	0.0200	M	1.026	205,22	1.026	205,22	0,00	0,00	0,00%	0,00	0,00	0,00
11.68	0.0200	M	1.026	205,22	1.026	205,22	0,00	0,00	0,00%	0,00	0,00	0,00
11.69	0.0200	M	1.026	205,22	1.026	205,22	0,00	0,00	0,00%	0,00	0,00	0,00
11.70	0.0200	M	1.026	205,22	1.026	205,22	0,00	0,00	0,00%	0,00	0,00	0,00
11.71	0.0200	M	1.026	205,22	1.026	205,22	0,00	0,00	0,00%	0,00	0,00	0,00
11.72	0.0200	M	1.026	205,22	1.026	205,22	0,00	0,00	0,00%	0,00	0,00	0,00
11.73	0.0200	M	1.026	205,22	1.026	205,22	0,00	0,00	0,00%	0,00	0,00	0,00
11.74	0.0200	M	1.026	205,22	1.026	205,22	0,00	0,00	0,00%	0,00	0,00	0,00
11.75	0.0200	M	1.026	205,22	1.026	205,22	0,00	0,00	0,00%	0,00	0,00	0,00
11.76	0.0200	M	1.026	205,22	1.026	205,22	0,00	0,00	0,00%	0,00	0,00	0,00
11.77	0.0200	M	1.026	205,22	1.026	205,22	0,00	0,00	0,00%	0,00	0,00	0,00
11.78	0.0200	M	1.026	205,22	1.026	205,22	0,00	0,00	0,00%	0,00	0,00	0,00
11.79	0.0200	M	1.026	205,22	1.026	205,22	0,00	0,00	0,00%	0,00	0,00	0,00
11.80	0.0200	M	1.026	205,22	1.026	205,22	0,00	0,00	0,00%	0,00	0,00	0,00
11.81	0.0200	M	1.026	205,22	1.026	205,22	0,00	0,00	0,00%	0,00	0,00	0,00
11.82	0.0200	M	1.026	205,22	1.026	205,22	0,00	0,00	0,00%	0,00	0,00	0,00
11.83	0.0200	M	1.026	205,22	1.026	205,22	0,00	0,00	0,00%	0,00	0,00	0,00
11.84	0.0200	M	1.026	205,22	1.026	205,22	0,00	0,00	0,00%	0,00	0,00	0,00
11.85	0.0200	M	1.026	205,22	1.026	205,22	0,00	0,00	0,00%	0,00	0,00	0,00
11.86	0.0200	M	1.026	205,22	1.026	205,22	0,00	0,00	0,00%	0,00	0,00	0,00
11.87	0.0200	M	1.026	205,22	1.026	205,22	0,00	0,00	0,00%	0,00	0,00	0,00
11.88	0.0200	M	1.026	205,22	1.026	205,22	0,00	0,00	0,00%	0,00	0,00	0,00
11.89	0.0200	M	1.026	205,22	1.026	205,22	0,00	0,00	0,00%	0,00	0,00	0,00
11.90	0.0200	M	1.026	205,22	1.026	205,22	0,00	0,00	0,00%			



Rua: Antônio Gomes da Silva, 342, Bairro Edmar Barreira, Jaguaribe-CE. CEP: 63475-000, (88) 9 9827 2375 - Email: matosealmeida@outlook.com

SECRETARIA DA INFRAESTRUTURA, TRANSPORTES E URBANISMO		SECRETARIA DE EDUCAÇÃO E CULTURA DO MUNICÍPIO DE JAGUARIBE-CE		SECRETARIA MUNICIPAL DE EDUCAÇÃO		SECRETARIA MUNICIPAL DE RECURSOS HUMANOS		SECRETARIA MUNICIPAL DE SAÚDE		SECRETARIA MUNICIPAL DE MEDICINA		SECRETARIA MUNICIPAL DE FINANÇAS	
CNPJ: 01.816.139/0001-70		CNPJ: 01.816.139/0001-70		CNPJ: 01.816.139/0001-70		CNPJ: 01.816.139/0001-70		CNPJ: 01.816.139/0001-70		CNPJ: 01.816.139/0001-70		CNPJ: 01.816.139/0001-70	
OBJETO: OBRAS DE CONTRATAÇÃO DE EMPRESA PARA CONSTRUÇÃO DE QUADRAS POLIESPORTIVAS NAS LOCALIDADES DE ILHA GRANDE E CATOLÁ, JUNTO A SECRETARIA DE EDUCAÇÃO E CULTURA DO MUNICÍPIO DE JAGUARIBE-CE		OBJETO: OBRAS DE CONTRATAÇÃO DE EMPRESA PARA CONSTRUÇÃO DE QUADRAS POLIESPORTIVAS NAS LOCALIDADES DE ILHA GRANDE E CATOLÁ, JUNTO A SECRETARIA DE EDUCAÇÃO E CULTURA DO MUNICÍPIO DE JAGUARIBE-CE		OBJETO: OBRAS DE CONTRATAÇÃO DE EMPRESA PARA CONSTRUÇÃO DE QUADRAS POLIESPORTIVAS NAS LOCALIDADES DE ILHA GRANDE E CATOLÁ, JUNTO A SECRETARIA DE EDUCAÇÃO E CULTURA DO MUNICÍPIO DE JAGUARIBE-CE		OBJETO: OBRAS DE CONTRATAÇÃO DE EMPRESA PARA CONSTRUÇÃO DE QUADRAS POLIESPORTIVAS NAS LOCALIDADES DE ILHA GRANDE E CATOLÁ, JUNTO A SECRETARIA DE EDUCAÇÃO E CULTURA DO MUNICÍPIO DE JAGUARIBE-CE		OBJETO: OBRAS DE CONTRATAÇÃO DE EMPRESA PARA CONSTRUÇÃO DE QUADRAS POLIESPORTIVAS NAS LOCALIDADES DE ILHA GRANDE E CATOLÁ, JUNTO A SECRETARIA DE EDUCAÇÃO E CULTURA DO MUNICÍPIO DE JAGUARIBE-CE		OBJETO: OBRAS DE CONTRATAÇÃO DE EMPRESA PARA CONSTRUÇÃO DE QUADRAS POLIESPORTIVAS NAS LOCALIDADES DE ILHA GRANDE E CATOLÁ, JUNTO A SECRETARIA DE EDUCAÇÃO E CULTURA DO MUNICÍPIO DE JAGUARIBE-CE		OBJETO: OBRAS DE CONTRATAÇÃO DE EMPRESA PARA CONSTRUÇÃO DE QUADRAS POLIESPORTIVAS NAS LOCALIDADES DE ILHA GRANDE E CATOLÁ, JUNTO A SECRETARIA DE EDUCAÇÃO E CULTURA DO MUNICÍPIO DE JAGUARIBE-CE	
ITEM	QUANTIDADE	UNIDADE	VALOR UNITÁRIO (R\$)	VALOR TOTAL (R\$)	PERÍODO DOS SERVIÇOS	DATA DE EMISSÃO	VALOR DA MEDIÇÃO	VALOR DA MEDIÇÃO ACUMULADA	SALDO	VALORES (R\$)	CONTRATO: 20.03.03/2023	ADITIVO:	VALOR TOTAL SERV.
12.10.1.1	2615	M	1,02	2665,30	0,00	0,00	0,00%	0,00%	R\$	793.411,14			793.411,14
12.10.1.2	2616	M	15,60	40656,00	0,00	0,00	0,00%	0,00%	R\$	793.411,14			793.411,14
12.10.1.3	2617	M	11,31	29435,31	0,00	0,00	0,00%	0,00%	R\$	40.963,00			40.963,00
12.10.1.4	2618	M	16,93	44048,91	0,00	0,00	0,00%	0,00%	R\$	204.869,36			204.869,36
12.10.1.5	94703	UN	20,37	203,70	0,00	0,00	0,00%	0,00%	R\$	589.592,78			589.592,78
12.10.1.6	94704	UN	27,24	272,40	0,00	0,00	0,00%	0,00%	R\$	-			-
12.10.1.7	94705	UN	59,59	595,90	0,00	0,00	0,00%	0,00%	R\$	-			-
12.10.1.8	103041	UN	19,99	199,90	0,00	0,00	0,00%	0,00%	R\$	-			-
12.10.1.9	103047	UN	6,46	64,60	0,00	0,00	0,00%	0,00%	R\$	-			-
12.10.1.10	89409	UN	7,91	79,10	0,00	0,00	0,00%	0,00%	R\$	-			-
12.10.1.11	89359	UN	6,34	63,40	0,00	0,00	0,00%	0,00%	R\$	-			-
12.10.1.12	89362	UN	7,59	75,90	0,00	0,00	0,00%	0,00%	R\$	-			-
12.10.1.13	89387	UN	10,90	109,00	0,00	0,00	0,00%	0,00%	R\$	-			-
12.10.1.14	0003515	UN	7,19	71,90	0,00	0,00	0,00%	0,00%	R\$	-			-
12.10.1.15	0002042	UN	5,91	59,10	0,00	0,00	0,00%	0,00%	R\$	-			-
12.10.1.16	89424	UN	16,60	166,00	0,00	0,00	0,00%	0,00%	R\$	-			-
12.10.1.17	69440	UN	12,30	123,00	0,00	0,00	0,00%	0,00%	R\$	-			-
12.10.2	INSTALAÇÕES SANITÁRIAS		6.419,91	6.419,91			0,00%	0,00%	R\$	-			-
12.10.2.1	89711	M	17,26	172,60	0,00	0,00	0,00%	0,00%	R\$	-			-
12.10.2.2	89998	M	11,91	119,10	0,00	0,00	0,00%	0,00%	R\$	-			-
12.10.2.3	89714	M	33,79	337,90	0,00	0,00	0,00%	0,00%	R\$	-			-

Matos & Almeida Ltda.
 CNPJ: 01.816.139/0001-70
 Rua: Antônio Gomes da Silva, 342, Bairro Edmar Barreira, Jaguaribe-CE. CEP: 63475-000, (88) 9 9827 2375 - Email: matosealmeida@outlook.com
Boletim de Medição
 Medição N° 03
 Período dos serviços: 20/01/2024 a 28/02/2024
 Data de emissão: terça-feira, 19 de março de 2024
 Valor total serv.: R\$ 793.411,14
 Valor da medição: R\$ 40.963,00
 Valor da medição acumulada: R\$ 204.869,36
 Saldo: R\$ 589.592,78
 FCO ELDER CAVALCANTE BARBOSA
 Secretário Municipal de Educação
 e Cultura - Jaguaribe/CE
 PO Box 10996/91/2024
 CEP: 733.267/003-49
 Fernando da Silva Sara
 de Oliveira Junior
 Engenheiro Civil
 RNP: 21.167.8863-9



Rua: Antônio Gomes da Silva, 342, Bairro Edmar Barreira, Jaguaribe-CE. CEP: 63475-000, (88) 9 9827 2375 - Email: matos@almeida@outlook.com

MATOS & ALMEIDA LTDA. CNPJ: 01.816.139/0001-70.		PREFEITURA MUNICIPAL DE JAGUARIBE				BOLETIM DE MEDIÇÃO		MEDIÇÃO N° 03		VALORES (R\$)	
SECRETARIA DA INFRAESTRUTURA, TRANSPORTES E URBANISMO		RECURSO SECRETARIA MUNICIPAL DE EDUCAÇÃO		PERÍODO DOS SERVIÇOS:		ADITIVO:		CONTRATO: 20.03.03/2023			
CNC: 90.017.55043/70		CNC: 90.017.55043/70		20/01/2024 a 28/02/2024		VALOR TOTAL SERV.		R\$		793.411,14	
AVISO DE CONSTRUÇÃO Nº 638/2024		AVISO DE CONSTRUÇÃO Nº 638/2024		20/01/2024 a 28/02/2024		VALOR DA MEDIÇÃO		R\$		40.983,09	
OBRA: A CONTRATAÇÃO PARA CONSTRUÇÃO DE QUADRAS POLIESPORTIVAS NAS LOCALIDADES DE ILHA GRANDE E CATOLÉ, JUNTO A SECRETARIA DE EDUCAÇÃO E CULTURA DO MUNICÍPIO DE JAGUARIBE-CE		CONTRATADA: MATOS & ALMEIDA LTDA CNPJ: 01.816.139/0001-70		DATA DE EMISSÃO:		MEDIÇÃO ACUMULADA		R\$		204.669,35	
				terça-feira, 19 de março de 2024		SALDO:		R\$		588.992,78	
12.10.24	C5586	CAIXA SIFONADA 150X150X60cm COM GRELHA - PADRÃO POPULAR	UN	2,00	47,14	69,80	0,00	0,00	0,00%	R\$	-
12.10.25	C0605	CAIXA DE INSPEÇÃO EM ALVENARIA - 1/2 TIPOLO CONJUNTA	M2	1,00	150,97	191,51	0,00	0,00	0,00%	R\$	-
12.10.26	B9726	JOELHO 45 GRAUS PVC SÉRIE NORMAL ESGOTO PREDIAL, DN 40 MM, JUNTA SOLDÁVEL, FORNECIDO E INSTALADO EM RAMAL DE DESCARGA OU RAMAL DE ESGOTO SANITÁRIO. AF. 09/2022	UN	2,00	7,59	9,55	0,00	0,00	0,00%	R\$	-
12.10.27	B9724	JOELHO 90 GRAUS PVC SÉRIE NORMAL ESGOTO PREDIAL, DN 40 MM, JUNTA SOLDÁVEL, FORNECIDO E INSTALADO EM RAMAL DE DESCARGA OU RAMAL DE ESGOTO SANITÁRIO. AF. 09/2022	UN	4,00	10,36	13,14	0,00	0,00	0,00%	R\$	-
12.10.28	B9801	JOELHO 30 GRAUS PVC SÉRIE NORMAL ESGOTO PREDIAL, DN 50 MM, JUNTA ELÁSTICA, FORNECIDO E INSTALADO EM PRUMADA DE ESGOTO SANITÁRIO OU VENTILAÇÃO. AF. 09/2022	UN	6,00	12,57	75,42	0,00	0,00	0,00%	R\$	-
12.10.29	B9744	JOELHO 90 GRAUS PVC SÉRIE NORMAL ESGOTO PREDIAL, DN 100 MM, JUNTA ELÁSTICA, FORNECIDO E INSTALADO EM RAMAL DE DESCARGA OU RAMAL DE ESGOTO SANITÁRIO. AF. 09/2022	UN	1,00	27,48	34,79	0,00	0,00	0,00%	R\$	-
12.10.210	0003659	JUNÇÃO SIMPLES PVC DN 100 X 50 MM SÉRIE NORMAL PARA ESGOTO PREDIAL	UN	2,00	17,67	22,41	0,00	0,00	0,00%	R\$	-
12.10.211	C1761	LUVA SIMPLES PVC BRANCO P/ESGOTO 50mm (3")	UN	8,00	8,62	10,93	0,00	0,00	0,00%	R\$	-
12.10.212	C1758	LUVA SIMPLES PVC BRANCO P/ESGOTO 100mm (4")	UN	4,00	18,08	22,93	0,00	0,00	0,00%	R\$	-
12.10.213	B9825	TE PVC SÉRIE NORMAL ESGOTO PREDIAL DN 50 X 50 MM, JUNTA ELÁSTICA, FORNECIDO E INSTALADO EM PRUMADA DE ESGOTO SANITÁRIO OU VENTILAÇÃO. AF. 09/2022	UN	2,00	18,27	25,18	0,00	0,00	0,00%	R\$	-

FCO. ELDER CAVALCANTE BARROSO
Secretaria Municipal da Educação e Cultura - Jaguaribe/CE
POSTALBOX Nº 2191/2021
CPF: 796.347.003-49

Raimundo Teixeira Lima Neto
ENG CIVIL RNP: 061237152-2
CREA-CE 51765

Matos & Almeida LTDA - ME
R Antônio Gomes da Silva, 342 - Bairro Barreira Pinheiro
63.475-000 JAGUARIBE CE
Cnpj: 01.816.139/0001 - 70

Feira de São Antonio - Ceará
de Oliveira Junior
ENGENHEIRO CIVIL
RNP: 211578363-0



Rua: Antônio Gomes da Silva, 342, Bairro Edmar Barreira, Jaguaribe-CE. CEP: 63475-000, (88) 9 9827 2375 - Email: matos@almeida@outlook.com

MATOS & ALMEIDA LTDA. CNPJ: 07.816.130/0001-70		BOLETIM DE MEDIÇÃO				SECRETARIA DA INFRAESTRUTURA, TRANSPORTES E URBANISMO		PREFEITURA MUNICIPAL DE JAGUARIBE		RECORSO SECRETARIA MUNICIPAL DE EDUCAÇÃO		MEDIÇÃO Nº 03		VALORES (R\$)		
ART. OBRAS SERVIÇOS: 020233336958 - Administração de Construção de 639/2023		UN		M2		M2		M		UN		M2		R\$		
OBRA: A CONTRATAÇÃO PARA CONSTRUÇÃO DE QUADROS POLIESPORTIVOS NAS LOCALIDADES DE ILHA GRANDE E CATOLÉ, JUNTO A SECRETARIA EDUCAÇÃO E CULTURA DO MUNICÍPIO DE JAGUARIBE-CE		2,00		1.650,79		2.094,03		4.188,06		0,00		2,00		0,00%		
SECRETARIA EDUCAÇÃO E CULTURA DO MUNICÍPIO DE JAGUARIBE-CE		289,40		278,45		353,21		95,154,77		0,00		269,40		0,00%		
AV. 09/2023		7,06		271,16		2.650,25		0,00		0,00		271,16		0,00%		
INSTAÇÕES DE ELÉTRICAS		8,00		742,89		942,35		7.588,88		0,00		8,00		0,00%		
REFLETOR EM TUBO, CORPO EM ALUMÍNIO, POTÊNCIA MÍNIMA 400W		4,00		861,65		1.093,00		4.372,00		0,00		4,00		0,00%		
POSTO DE CONCRETO CIRCULAR, RESISTÊNCIA NOMINAL 200KG, H= 600MM, PISO APROXIMADO 570 KG		4,00		249,55		314,55		1.266,20		0,00		4,00		0,00%		
ATERRAMENTO COMPLETO C/ HASTE COPRENHELO 5/8" X 2,00M		1,00		262,23		332,64		0,00		0,00		1,00		0,00%		
QUADRO DE DISTRIBUIÇÃO DE LUZ SOBREPORTE 12 DIVISORES 500X150X150mm, CABEAMENTO DISJUNTOR MONOPOLAR EM QUADRO DE DISTRIBUIÇÃO 40A		1,00		26,41		33,50		0,00		0,00		1,00		0,00%		
DISJUNTOR MONOPOLAR EM QUADRO DE DISTRIBUIÇÃO 20A		4,00		20,16		25,57		102,28		0,00		4,00		0,00%		
DISJUNTOR MONOPOLAR EM QUADRO DE DISTRIBUIÇÃO 16A		1,00		20,16		25,57		0,00		0,00		1,00		0,00%		
ELETRODUTO PVC ROSC INCL. CONEXÕES D= 25mm (3/4")		61,76		14,68		18,42		1.149,97		0,00		61,76		0,00%		
ELETRODUTO PVC ROSC INCL. CONEXÕES D= 32mm (1")		63,08		22,23		28,20		1.778,86		0,00		63,08		0,00%		
ELETRODUTO PVC ROSC INCL. CONEXÕES D= 50mm (1 1/2")		9,44		30,42		36,99		364,29		0,00		9,44		0,00%		
ELETRODUTO FLEXÍVEL CORRUGADO REFORÇADO, PVC, DN 25 MM (3/4"), PARA CIRCUITOS TERMINAIS, INSTALADO EM PAREDES - FORNECIMENTO E INSTALAÇÃO. AF. 12/2015		11,69		9,65		12,24		143,09		0,00		11,69		0,00%		
CABO ISOLADO PVC 750V 10M2		51,00		7,23		9,17		473,72		0,00		51,00		0,00%		
CABO ISOLADO PVC 750V 25M2		79,60		5,98		7,55		593,43		0,00		79,60		0,00%		
CAIXA ALUMÍNIO 7 REBOCO 7 C/ TAMPA CONCRETO 8/		7,00		152,54		192,50		1.854,50		0,00		7,00		0,00%		
FUNDO DE 430x430x80mm EM		1,00		1.132,00		1.655,29		0,00		0,00		1,00		0,00%		
QUADRO P/ MEDIÇÃO EM POSTE DE CONCRETO		1,80		327,05		414,85		746,75		0,00		1,80		0,00%		
MURETA C/ TÍTULO MAÇOA REBOCADA, INCL. FUNDAÇÕES		1,00		714,24		906,01		906,01		0,00		1,00		0,00%		
POSTE DE CONCRETO DUPLO T, RESISTÊNCIA NOMINAL 200KG, H= 6,00M, PESO APROXIMADO 400KG		1,00		37,41		37,41		0,00		0,00		1,00		0,00%		
INTERRUPTOR UMA TECLA SIMPLES E TOMADA UNIVERSAL 10A 250V		2,00		15,03		19,02		38,14		0,00		2,00		0,00%		
INTERRUPTOR UMA TECLA SIMPLES 10A 250V CALMA OCTOGONAL, 4 X 4", PVC, INSTALADA EM LAJE - FORNECIMENTO E INSTALAÇÃO. AF. 12/2015		3,00		10,26		13,01		39,03		0,00		3,00		0,00%		
CAIXA DE EMBUITIR PVC - 422 RETANGULAR		3,00		1,70		2,15		6,48		0,00		3,00		0,00%		
CABO ALUMÍNIO ISOLADO PVC 602V 10M2		69,00		193,17		262,31		193,17		0,00		69,00		0,00%		
SERVIÇOS PRELIMINARES		9,37		5,21		7,50		38,728,31		0,00		9,37		0,00%		
CABO ALUMÍNIO ISOLADO PVC 602V 10M2		9,37		5,21		7,50		38,728,31		0,00		9,37		0,00%		
SERVIÇOS PRELIMINARES		9,37		5,21		7,50		38,728,31		0,00		9,37		0,00%		
TOTAL													93,7	5,21	7,50	38,728,31
VALORES (R\$)													93,7	5,21	7,50	38,728,31
CONTRATO: 20.03.05/2023													93,7	5,21	7,50	38,728,31
ADITIVO:													93,7	5,21	7,50	38,728,31
VALOR TOTAL SERV.													93,7	5,21	7,50	38,728,31
VALOR DA MEDIÇÃO													93,7	5,21	7,50	38,728,31
MEDIÇÃO ACUMULADA:													93,7	5,21	7,50	38,728,31
SALDO:													93,7	5,21	7,50	38,728,31

Raimundo Teixeira Lima Neto
 Engenheiro Civil
 RNP: 211878303-9
 Rua: Antônio Gomes da Silva, 342, Bairro Edmar Barreira, Jaguaribe-CE. CEP: 63475-000, (88) 9 9827 2375 - Email: matos@almeida@outlook.com
 CNPJ: 01 816 139/0001 - 70



Rua: Antônio Gomes da Silva, 342, Bairro Edmar Barreira, Jaguaribe-CE. CEP: 63475-000, (88) 9 9827 2375 - Email: matosealmeida@outlook.com

MATOS & ALMEIDA LTDA. CNPJ: 07.015.139/0001-70.		BOLETIM DE MEDICAO				SECRETARIA DA INFRAESTRUTURA, TRANSPORTES E URBANISMO		PREFEITURA MUNICIPAL DE JAGUARIBE		RECURSO SECRETARIA MUNICIPAL DE EDUCACAO		MEDICAO N° 03		VALORES (R\$)	
ART OBRAS SERV/Inscricão nº CEZ2311309588		Avariz de construção nº 638/2024				CNO: 90.037.55043/70		PERIODO DOS SERVIÇOS		MEDICAO N° 03		ADITIVO		CONTRATO: 20.05.05/2023	
OBRAS A CONTRATAR PARA CONSTRUÇÃO DE QUADRAS POLIESPORTIVAS NAS LOCALIDADES DE ILHA GRANDE E CATOLÉ, JUNTO A SECRETARIA DE EDUCACAO E CULTURA DO MUNICIPIO DE JAGUARIBE-CE		CNPJ: 01.816.439/0001-23				CONTRATADA: MATOS & ALMEIDA LTDA CNPJ:		DATA DE EMISSÃO:		20/01/2024 a 28/02/2024		VALOR DA MEDICAO		VALORES (R\$)	
12.2 MOVIMENTO DE TERRA		CNPJ: 01.816.439/0001-23				19 de março de 2024		VALOR DA MEDICAO		2074,20		503,43		793.411,44	
12.2.1 ESCAVACAO MANUAL DE VALA COM PROFUNDIDADE MENOR OU IGUAL A 1,50 M AF 02/2021		M3				2,46		0,00		2,46		0,00		201,84	
12.2.2 REATERRO MANUAL DE VALAS COM COMPACTACAO MECANIZADA AF 04/2016		M3				24,16		0,69		24,85		0,69		22,02	
12.2.3 ATERRAMENTO E COMPACTACAO MANUAL S/CONTROLE, MAT. C/ ACQUISICAO		M3				90,69		115,04		279,55		2,43		279,55	
12.3 FUNDACAO E ESTRUTURA		M2				17,80		22,59		14,45		0,64		14,45	
12.3.1 LAJOTE DE CONCRETO MAGRO, APLICADO EM RELICACAO DE CORDOENHO DO SAPATA, ESPESSURA DE 5 CM, AF 08/2017		M2				17,80		22,59		14,45		0,64		14,45	
12.3.2 ARMADURA DE ACO COM MEDIDA DE 63 X 100 CM, 19 FIOS, 12,50 M, AF 08/2017		KG				10,812		13,839		9,353		0,303		13,839	
12.3.3 ARMADURA CADEADA EM ACO COM 12,50 M, 19 FIOS, 12,50 M, AF 08/2017		KG				31,27		39,93		26,53		0,93		39,93	
12.3.4 CONCRETO VIBRADO, RICK 20 MPa, COM AGREGADO ADQUIRIDO		M3				1,93		5,139		9,8756		0,58		9,8756	
12.3.5 LANÇAMENTO E APLICACAO DE CONCRETO S/ BURVACAO		M3				0,94		2,6610		1,9352		0,25		2,6610	
12.3.6 LANÇAMENTO E APLICACAO DE CONCRETO C/ BURVACAO		M3				1,00		2,9116		3,5646		0,37		2,9116	
12.3.7 FORMAS PLANA CHAPA COMPENHADA PLASTIFICADA, ESP. 50mm, UTIL. 85		M2				2,453		3,0670		7,45		0,00		3,0670	
12.3.8 LAJE PRE-FABRICADA TRELHADA P/ PRO - VAO DE 1,81 x 2,80 M		M2				122,40		155,28		1,45479		0,00		155,28	
12.4 TUBO SISTEMA DE DRENAGEM		M2				44,71		73,06		3,29334		11,18		73,06	
12.4.1 ALVENARIA DE TIJOLO CERAMICO RUIRADO P/ 19x19 cm		M3				598,81		789,45		7,6938		0,00		789,45	
12.4.2 ALVENARIA DE EMBASAMENTO EM TIJOLO CERAMICO RUIRADO C/ ARGAMASSA CIMENTO E AREIA 1:4		M3				1,04		1,04		0,00		0,00		1,04	
12.5 REVESTIMENTO INTERNO E EXTERNO		M2				17,80		111,06		1,95466		0,60		111,06	
12.5.1 FABRICACAO DE ARGAMASSA C/ AREIA PRE-PAREDA		M2				17,80		111,06		1,95466		0,60		111,06	
12.5.2 REVESTIMENTO C/ ARGAMASSA DE CIMENTO E AREIA 1:4		M2				17,80		10,82		180,49		0,00		10,82	
12.5.3 REVESTIMENTO C/ ARGAMASSA DE CIMENTO E AREIA 1:4		M2				11,77		14,93		113,32		0,00		14,93	
12.5.4 REVESTIMENTO C/ ARGAMASSA DE CIMENTO E AREIA 1:4		M2				35,16		44,60		338,51		0,00		44,60	
12.5.5 REVESTIMENTO C/ ARGAMASSA DE CIMENTO E AREIA 1:4		M2				5,99		7,60		679,59		0,00		7,60	
12.5.6 REVESTIMENTO C/ ARGAMASSA DE CIMENTO E AREIA 1:4		M2				7,182		53,24		3.823,70		0,00		53,24	
12.5.7 REVESTIMENTO C/ ARGAMASSA DE CIMENTO E AREIA 1:4		M2				17,40		47,95		843,92		0,00		47,95	
12.6 SISTEMA DE FISCOS		M2				7,59		10,812		1,00000		0,00		10,812	
12.6.1 REVESTIMENTO DE BASE C/ ARGAMASSA CIMENTO E AREIA 1:4		M2				7,59		10,812		1,00000		0,00		10,812	
12.6.2 REVESTIMENTO DE BASE C/ ARGAMASSA CIMENTO E AREIA 1:4		M2				21,65		27,46		208,42		0,00		27,46	
12.6.3 REVESTIMENTO DE BASE C/ ARGAMASSA CIMENTO E AREIA 1:4		M2				83,52		105,69		802,19		0,00		105,69	
VALORES (R\$)													2074,20	503,43	793.411,44
VALOR TOTAL SERV.													2074,20	503,43	793.411,44
VALOR DA MEDICAO													2074,20	503,43	793.411,44
MEDICAO ACUMULADA:													2074,20	503,43	793.411,44
SALDO:													2074,20	503,43	793.411,44

Feito em Jaguaribe, Ceará, em 19 de março de 2024.

Assinatura: Raimundo Teixeira Lima Neto
 RUA ANTÔNIO GOMES DA SILVA, 342 - BAIRRO EDMAR BARREIRA - JAGUARIBE - CE - CEP: 63475-000 - (88) 9 9827 2375 - Email: matosealmeida@outlook.com

Assinatura: Raimundo Teixeira Lima Neto
 RUA ANTÔNIO GOMES DA SILVA, 342 - BAIRRO EDMAR BARREIRA - JAGUARIBE - CE - CEP: 63475-000 - (88) 9 9827 2375 - Email: matosealmeida@outlook.com

Assinatura: Raimundo Teixeira Lima Neto
 RUA ANTÔNIO GOMES DA SILVA, 342 - BAIRRO EDMAR BARREIRA - JAGUARIBE - CE - CEP: 63475-000 - (88) 9 9827 2375 - Email: matosealmeida@outlook.com

Assinatura: Raimundo Teixeira Lima Neto
 RUA ANTÔNIO GOMES DA SILVA, 342 - BAIRRO EDMAR BARREIRA - JAGUARIBE - CE - CEP: 63475-000 - (88) 9 9827 2375 - Email: matosealmeida@outlook.com



Rua: Antônio Gomes da Silva, 342, Bairro Edmar Barreira, Jaguaribe-CE. CEP: 63475-000, (88) 9 9827 2375 - Email: matosealmeida@outlook.com

MATOS & ALMEIDA LTDA. CNPJ: 07.819.139/0001-70.		BOLETEM DE MEDIÇÃO		SECRETARIA DA INFRAESTRUTURA, TRANSPORTES E URBANISMO		PREFEITURA MUNICIPAL DE JAGUARIBE		RECORSO SECRETARIA MUNICIPAL DE EDUCAÇÃO		MEDIÇÃO Nº 03		VALORES (R\$)	
ART. OBRAS SERV/ Início nº 02203336988		Avaliação de construção nº 638/2024		CNC: 90.017.55043/70		PERÍODO DOS SERVIÇOS: 20/01/2024 a 28/01/2024		CONTRATO Nº 03		CONTRATO: 20.03.09/2023		ADITIVO:	
OBRAS DE CONTRATAÇÃO PARA CONSTRUÇÃO DE QUADRAS POLIESPORTIVAS NAS LOCALIDADES DE ILHA GRANDE E CATOLÉ, JUNTO A SECRETARIA DE EDUCAÇÃO E CULTURA DO MUNICÍPIO DE JAGUARIBE-CE		CNC: 90.017.55043/70		CONTRATADA: MATOS & ALMEIDA LTDA CNPJ: 07.819.139/0001-70		DATA DE EMISSÃO: 19 de março de 2024		VALOR TOTAL SERV. 793.411,14		VALOR DA MEDIÇÃO 40.653,09		MEDIÇÃO ACUMULADA 204.653,36	
SECRETARIA DE EDUCAÇÃO E CULTURA DO MUNICÍPIO DE JAGUARIBE-CE		CNC: 90.017.55043/70		CONTRATADA: MATOS & ALMEIDA LTDA CNPJ: 07.819.139/0001-70		DATA DE EMISSÃO: 19 de março de 2024		SALDO: 588.902,78					
12.4.4	C1427	REUNIMENTO CY ARC. PRÉ-FABRICADA, JUNTA ENTRE 2mm e 6mm EM CERÂMICA, ACIMA DE 30x30 cm (900 cm²)	M2	7,59	82,12	0,00	0,00	0,00	0,00%	R\$	-	R\$	-
12.4.5	C4819	PIFO INTERTRAVADO TIPO TOLUJINO (20X10X10) E PORCELANATOS (PAREDE/PIFO)	M2	46,47	119,08	0,00	0,00	0,00	0,00%	R\$	-	R\$	-
12.7	SISTEMA DE COBERTURA								0,00%	R\$	-	R\$	-
12.7.1	C1802	COBERTURA COM LÂMINA ONDULADA DE FIBRO-CIMENTO E 6mm (C/PADELA/MENTO)	M2	7,04	149,66	0,00	0,00	0,00	0,00%	R\$	-	R\$	-
12.7.2	C2073	CHAPIM FIBRO-CIMENTO DE CONCRETO	M2	2,51	108,15	0,00	0,00	0,00	0,00%	R\$	-	R\$	-
12.7.3	C2249	RUFO DE CHAPA GALVANIZADA 26 DESENVOLVIMENTO 33cm	M	7,54	38,04	0,00	0,00	0,00	0,00%	R\$	-	R\$	-
12.7.4	C0682	CALHA DE FIBREGLOSS ESP=2mm DESENVOLVIMENTO 30cm	M	4,14	191,02	0,00	0,00	0,00	0,00%	R\$	-	R\$	-
12.8	ESQUADRIAS								0,00%	R\$	-	R\$	-
12.8.1	100701	PORTA DE FERRO, DE ABRIR, TIPO GRADIL COM CHAPA, COM GUARNIÇÕES AF. 12/2018	M2	2,94	554,44	0,00	0,00	0,00	0,00%	R\$	-	R\$	-
12.8.2	C1391	FECHADURA COMPLETA PARA PORTA INTERNA	UN	2,00	117,27	0,00	0,00	0,00	0,00%	R\$	-	R\$	-
12.8.3	C3894	COBOGÃO ANTE-CHUVA (60x40)cm C/ARG. CIMENTO E AREIA TRACO 1:3	M2	0,41	80,73	0,00	0,00	0,00	0,00%	R\$	-	R\$	-
12.9	PINTURAS E ACABAMENTOS								0,00%	R\$	-	R\$	-
12.9.1	88486	APLICAÇÃO MANUAL DE PINTURA COM TINTA LÁTEX ACRILICA EM TETO, DUAS DEMÃO AF. 06/2014	M2	17,48	132,67	0,00	0,00	0,00	0,00%	R\$	-	R\$	-
12.9.2	88489	APLICAÇÃO MANUAL DE PINTURA COM TINTA LÁTEX ACRILICA EM PAREDES, DUAS DEMÃO AF. 06/2014	M2	12,15	110,675	0,00	0,00	0,00	0,00%	R\$	-	R\$	-
12.9.3	C1770	ESMALTE EM DUAS DEMÃO EM RESERVATÓRIO DE FERRO	M2	5,88	273,54	0,00	0,00	0,00	0,00%	R\$	-	R\$	-
12.9.4	C2615	TUBO PVC SOLA, MARROM D= 20mm (A/1)	M	1,62	11,08	0,00	0,00	0,00	0,00%	R\$	-	R\$	-
12.9.5	C2616	TUBO PVC SOLA, MARROM D= 25mm (A/1)	M	15,80	145,83	0,00	0,00	0,00	0,00%	R\$	-	R\$	-
12.9.6	C2617	TUBO PVC SOLA, MARROM D= 32mm (A/1)	M	11,31	9,18	0,00	0,00	0,00	0,00%	R\$	-	R\$	-
12.9.7	C2618	TUBO PVC SOLA, MARROM D= 40mm (A/1)	M	16,83	14,00	0,00	0,00	0,00	0,00%	R\$	-	R\$	-
12.10.1.5	94703	ADAPTADOR COM FLANGE E ANEL DE VEDAÇÃO, PVC SOLDAVEL, DN 25 MM X 3/4", INSTALADO EM RESERVAÇÃO DE ÁGUA DE EDIFICAÇÃO QUE POSSUA RESERVATÓRIO DE FIBRA/FIBROCIMENTO PORNECIMENTO E INSTALAÇÃO. AF. 08/2016	UN	1,00	25,84	0,00	0,00	0,00	0,00%	R\$	-	R\$	-
12.10.1.6	94704	ADAPTADOR COM FLANGE E ANEL DE VEDAÇÃO, PVC SOLDAVEL, DN 32 MM X 1", INSTALADO EM RESERVAÇÃO DE ÁGUA DE EDIFICAÇÃO QUE POSSUA RESERVATÓRIO DE FIBRA/FIBROCIMENTO PORNECIMENTO E INSTALAÇÃO. AF. 06/2016	UN	1,00	34,55	0,00	0,00	0,00	0,00%	R\$	-	R\$	-
12.10.1.7	C2158	REGISTRO DE GAVETA BRUTO D= 25mm (A/1)	UN	2,00	139,76	0,00	0,00	0,00	0,00%	R\$	-	R\$	-
12.10.1.8	103041	REGISTRO DE ESPERA, PVC, ROSCÁVEL, COM BORBOLETA 1/2" - FORNECIMENTO E INSTALAÇÃO. AF. 08/2021	UN	1,00	25,34	0,00	0,00	0,00	0,00%	R\$	-	R\$	-
12.10.1.9	103947	BUCHA DE REDUÇÃO, CURTA, PVC, SOLDAVEL, DN 25 X 20 MM, INSTALADO EM RAMAL OU SUB-RAMAL DE ÁGUA - FORNECIMENTO E INSTALAÇÃO. AF. 06/2022	UN	1,00	6,46	0,00	0,00	0,00	0,00%	R\$	-	R\$	-
12.10.1.10	89409	JOELHO AS GRAUS, PVC, SOLDAVEL, DN 25MM, INSTALADO EM RAMAL DE DISTRIBUIÇÃO DE ÁGUA - FORNECIMENTO E INSTALAÇÃO. AF. 06/2022	UN	1,00	9,91	0,00	0,00	0,00	0,00%	R\$	-	R\$	-
12.10.1.11	89386	JOELHO 90 GRAUS, PVC, SOLDAVEL, DN 20MM, INSTALADO EM RAMAL OU SUB-RAMAL DE ÁGUA - FORNECIMENTO E INSTALAÇÃO. AF. 06/2022	UN	1,00	8,04	0,00	0,00	0,00	0,00%	R\$	-	R\$	-
12.10.1.12	89387	JOELHO 45 GRAUS, PVC, SOLDAVEL, DN 20MM, INSTALADO EM RAMAL OU SUB-RAMAL DE ÁGUA - FORNECIMENTO E INSTALAÇÃO. AF. 06/2022	UN	1,00	7,59	0,00	0,00	0,00	0,00%	R\$	-	R\$	-

CNPJ: 07.819.139/0001-70

Raimundo Teixeira Lima Neto

Rua: Antônio Gomes da Silva, 342, Bairro Edmar Barreira, Jaguaribe-CE. CEP: 63475-000, (88) 9 9827 2375 - Email: matosealmeida@outlook.com

Engenheiro Civil



Rua: Antônio Gomes da Silva, 342, Bairro Edmar Barreira, Jaguaribe-CE. CEP: 63475-000. (88) 9 9827 2375 - Email: matosealmeida@outlook.com

MATOS & ALMEIDA LTDA. CNPJ: 08.033.000/07-70.		BOLETEM DE MEDICAO				SECRETARIA DA INFRAESTRUTURA, TRANSPORTES E URBANISMO		PREFEITURA MUNICIPAL DE JAGUARIBE		RECURSO SECRETARIA MUNICIPAL DE EDUCACAO		MEDICAO Nº 03		VALORES (R\$)	
ART OBRAS SERV	Início nº	CEP	2023	330938	Aviã de construção nº	638/2024	CNPJ:	90.017.55043/70	PERÍODO DOS SERVIÇOS:	20/01/2024 a 28/02/2024	DATA DE EMISSÃO:	20/01/2024	VALOR TOTAL SERV.	793.411,14	
SECRETARIA DE EDUCACAO E CULTURA DO MUNICIPIO DE JAGUARIBE-CE															
CONTRATO: 20.03.091/2023															
ADITIVO:															
VALOR TOTAL SERV. 793.411,14															
MEDICAO ACUMULADA 40.953,092															
SALDO: 838.962,78															
CONTRATADA: MATOS & ALMEIDA LTDA CNPJ: 01-836-139/0003-71															
DATA DE EMISSAO: terça-feira, 19 de março de 2024															
12.10.113	89387				1,00	10,90	13,83	0,00	0,00	0,00	1,00	0,00%	R\$	-	
12.10.113 JOELHO 90 GRAUS, PVC SOLDADVEL, DN 32MM, INSTALADO EM RAMAL OU SUB-RAMAL DE AGUA - FORNECIMENTO E INSTALACAO, AF. 09/2022															
12.10.114	0000315				1,00	7,19	9,12	0,00	0,00	0,00	1,00	0,00%	R\$	-	
12.10.114 JOELHO PVC SOLDADVEL, COM BUCHA DE LATAO, 90 GRAUS, 20 MM X 1/2", PARA AGUA FRIA PREDIAL															
12.10.115	00020147				1,00	5,91	7,50	0,00	0,00	0,00	1,00	0,00%	R\$	-	
12.10.115 JOELHO PVC SOLDADVEL, COM BUCHA DE LATAO, 90 GRAUS, 25 MM X 1/2", PARA AGUA FRIA PREDIAL															
12.10.116	99824				1,00	16,00	21,06	0,00	0,00	0,00	1,00	0,00%	R\$	-	
12.10.116 FDS REDUCCAO PVC SOLDADVEL, DN 40MM X 32MM, INSTALADO EM PRIMADA DE AGUA - FORNECIMENTO E INSTALACAO, AF. 09/2022															
12.10.117	99440				1,00	9,70	12,30	0,00	0,00	0,00	1,00	0,00%	R\$	-	
12.10.117 TE PVC SOLDADVEL, DN 25MM, INSTALADO EM RAMAL, DE DISTRIBUICAO DE AGUA - FORNECIMENTO E INSTALACAO, AF. 09/2022															
12.10.1							6.439,91					0,00%	R\$	-	
12.10.1 INSTALACAO DE SANITARIAS															
12.10.2.1	89711				2,54	17,26	21,89	0,00	0,00	0,00	2,54	0,00%	R\$	-	
12.10.2.1 TUBO PVC, SERIE NORMAL, ESGOTO PREDIAL, DN 40 MM, FORNECIDO E INSTALADO EM RAMAL DE DESCARGA OU RAMAL DE ESGOTO SANITARIO, AF. 09/2022															
12.10.2.2	89798				10,94	11,61	15,11	0,00	0,00	0,00	10,94	0,00%	R\$	-	
12.10.2.2 TUBO PVC, SERIE NORMAL, ESGOTO PREDIAL, DN 50 MM, FORNECIDO E INSTALADO EM PRIMADA DE ESGOTO SANITARIO OU VENTILACAO, AF. 09/2022															
12.10.2.3	89714				7,64	33,79	42,86	0,00	0,00	0,00	7,64	0,00%	R\$	-	
12.10.2.3 TUBO PVC, SERIE NORMAL, ESGOTO PREDIAL, DN 100 MM, FORNECIDO E INSTALADO EM RAMAL DE DESCARGA OU RAMAL DE ESGOTO SANITARIO, AF. 09/2022															
12.10.2.4	43899				2,00	47,14	59,80	0,00	0,00	0,00	2,00	0,00%	R\$	-	
12.10.2.4 CAIXA SIFONADA 150X150x50cm COM GRELHA - PADRAO POPULAR															
12.10.2.5	00605				1,00	150,97	191,51	0,00	0,00	0,00	1,00	0,00%	R\$	-	
12.10.2.5 CAIXA DE INSPECACAO EM ALVARIARIA - 1/2 TIPO COMUM															
12.10.2.6	89726				2,00	7,53	9,55	0,00	0,00	0,00	2,00	0,00%	R\$	-	
12.10.2.6 DN 40 MM, JUNTA BOLDADVEL, FORNECIDO E INSTALADO EM RAMAL DE DESCARGA OU RAMAL DE ESGOTO SANITARIO, AF. 09/2022															
12.10.2.7	89724				4,00	10,36	13,14	0,00	0,00	0,00	4,00	0,00%	R\$	-	
12.10.2.7 JOELHO 90 GRAUS, PVC, SERIE NORMAL, ESGOTO PREDIAL, DN 40 MM, JUNTA SOLDADVEL, FORNECIDO E INSTALADO EM RAMAL DE DESCARGA OU RAMAL DE ESGOTO SANITARIO, AF. 09/2022															
12.10.2.8	69801				6,00	9,91	12,57	0,00	0,00	0,00	6,00	0,00%	R\$	-	
12.10.2.8 JOELHO 90 GRAUS, PVC, SERIE NORMAL, ESGOTO PREDIAL, DN 50 MM, JUNTA ELASTICA, FORNECIDO E INSTALADO EM PRIMADA DE ESGOTO SANITARIO OU VENTILACAO, AF. 09/2022															
12.10.2.9	89744				1,00	34,79	34,79	0,00	0,00	0,00	1,00	0,00%	R\$	-	
12.10.2.9 DN 100 MM, JUNTA ELASTICA, FORNECIDO E INSTALADO EM RAMAL DE DESCARGA OU RAMAL DE ESGOTO SANITARIO, AF. 09/2022															
12.10.2.10	00003659				2,00	17,67	22,41	0,00	0,00	0,00	2,00	0,00%	R\$	-	
12.10.2.10 JUNCAO SIMPLES, PVC, DN 100 X 50 MM, SERIE NORMAL, PARA ESGOTO PREDIAL															
12.10.2.11	C1761				8,00	8,62	87,44	0,00	0,00	0,00	8,00	0,00%	R\$	-	
12.10.2.11 LUVIA SIMPLES PVC BRANCO Y/ESGOTO 50mm (2")															
12.10.2.12	C1758				4,00	18,09	22,93	0,00	0,00	0,00	4,00	0,00%	R\$	-	
12.10.2.12 LUVIA SIMPLES PVC BRANCO Y/ESGOTO 100mm (4")															
12.10.2.13	89825				2,00	18,27	23,18	0,00	0,00	0,00	2,00	0,00%	R\$	-	
12.10.2.13 TE PVC, SERIE NORMAL, ESGOTO PREDIAL, DN 50 X 50 MM, JUNTA ELASTICA, FORNECIDO E INSTALADO EM PRIMADA DE ESGOTO SANITARIO OU VENTILACAO, AF. 09/2022															
<p>SECRETARIA DE EDUCACAO E CULTURA DO MUNICIPIO DE JAGUARIBE-CE</p> <p>R. Antônio Gomes da Silva, 342 - Bairro Barreira Pinheiro</p> <p>63.475-000 JAGUARIBE-CE</p> <p>CNPJ: 01.836-139/0003-71</p>															
<p>FCO. ELDER CAVALCANTE BARROSO</p> <p>Secretário Municipal da Educação e Cultura - Jaguaribe/CE</p> <p>POSAFATA Nº 769/2021</p> <p>CPF: 743.347.003-99</p>															
<p>Fernando de Oliveira Junior</p> <p>Engenheiro Civil</p> <p>RNP: 211622163</p>															

Raimundo Teixeira Lima Neto
ENC. CIVIL RNP: 061237152-2

R. Antônio Gomes da Silva, 342 - Bairro Barreira Pinheiro
63.475-000 JAGUARIBE-CE
CNPJ: 01.836-139/0003-71

Rua: Antônio Gomes da Silva, 342, Bairro Edmar Barreira, Jaguaribe-CE. CEP: 63475-000. (88) 9 9827 2375 - Email: matosealmeida@outlook.com



Rua: Antônio Gomes da Silva, 342, Bairro Edmar Barreira, Jaguaribe-CE. CEP: 63475-000, (88) 9 9827 2375 - Email: matosalmeida@outlook.com

MATOS & ALMEIDA LTDA. CNPJ: 01.816.139/0001-70		BOLETIM DE MEDIÇÃO				VALORES (R\$)	
SECRETARIA DA INFRAESTRUTURA, TRANSPORTES E URBANISMO		PREFEITURA MUNICIPAL DE JAGUARIBE		RECURSO SECRETARIA MUNICIPAL DE EDUCAÇÃO		CONTRATO: 20.03.03/2023	
ART. OBR. SERV. INICIAL Nº CE28233336988		CNPJ: 90.017.55043/70		MEDIÇÃO Nº 03		ADITIVO:	
OBRAS: A CONTRATAÇÃO DE EMPRESA PARA CONSTRUÇÃO DE QUADRAS POLIESPORTIVAS NAS LOCALIDADES DE ILHA GRANDE E CATOLÉ, JUNTO A SECRETARIA DE EDUCAÇÃO E CULTURA DO MUNICÍPIO DE JAGUARIBE-CE		CNPJ: 01.816.139/0001-71		PERÍODO DOS SERVIÇOS: 20/01/2024 a 28/02/2024		VALOR TOTAL SERV. R\$ 793.411,14	
SECRETARIA EDUCAÇÃO E CULTURA DO MUNICÍPIO DE JAGUARIBE-CE		CONTRATADA: MATOS & ALMEIDA LTDA CNPJ: 01.816.139/0001-71		DATA DE EMISSÃO: terça-feira, 19 de março de 2024		VALOR DA MEDIÇÃO R\$ 40.953,09	
						MEDIÇÃO ACUMULADA R\$ 204.868,36	
						SALDO: R\$ 588.542,78	
12.10.214	12.10.215	12.10.215	12.10.215	12.10.215	12.10.215	12.10.215	12.10.215
89796	C2832	UN	43,74	55,46	0,00	0,00%	R\$ -
	LOUCAS, MEIA-SERIE ACESSÓRIOS	UN	3.999,02	5.072,76	0,00	0,00%	R\$ -
12.10.311	102605	UN	276,61	350,88	0,00	0,00%	R\$ -
12.10.32	C0348	UN	719,92	919,22	0,00	0,00%	R\$ -
12.10.33	100849	UN	48,55	55,24	0,00	0,00%	R\$ -
12.10.34	C1619	UN	440,02	558,17	0,00	0,00%	R\$ -
12.11	SERVIÇOS GERAIS	M2	10,57	13,41	0,00	0,00%	R\$ -
12.11.1	C1629	M2	10,57	13,41	0,00	0,00%	R\$ -
13	DIVERSOS	M2	10,57	13,41	0,00	0,00%	R\$ -
13.1	C1349	CJ	3.406,77	4.318,95	0,00	0,00%	R\$ -
13.2	C1351	CJ	2.067,00	2.621,89	0,00	0,00%	R\$ -
13.3	C1347	CJ	3.089,24	3.918,70	0,00	0,00%	R\$ -
14	SERVIÇOS GERAIS	M2	1,13	1,43	0,00	0,00%	R\$ -
14.1	C2457	M2	1,13	1,43	0,00	0,00%	R\$ -
CONSTRUÇÃO DA QUADRA POLIESPORTIVA COM BANHEIRO - SÍTIO ILHA GRANDE		VALOR ORÇAMENTO C/ BDI	R\$ 402.866,13	VALOR DA MEDIÇÃO / PERÍODO	R\$ 29.480,26	% PERÍODO	7,32%
CONSTRUÇÃO DA QUADRA POLIESPORTIVA COM BANHEIRO - SÍTIO CATOLÉ		VALOR ORÇAMENTO C/ BDI	R\$ 390.545,01	VALOR DA MEDIÇÃO / PERÍODO	R\$ 11.472,83	% PERÍODO	2,94%
		VALOR TOTAL C/ BDI	R\$ 793.411,14				
		VALOR ACUMULADO	R\$ 108.395,15	% ACUMULADO	13,65%		
		VALOR ACUMULADO	R\$ 96.473,22	% ACUMULADO	12,15%		
		TOTAL GERAL DO BM	R\$ 163.953,27				
		C/ BDI (26,68%) R\$	R\$ 40.953,09				
		POUC. GERAL DOS SERV. CONCLUÍDOS	5,16%				25,82%

FCO. EDOER CAVALCANTE BARROSO
Secretário Municipal de Educação
R. Curitiba - 388 Jaguaribe/CE
INSCRIÇÃO Nº 2.691.2021
CPF: 743.347.003-49

Raimundo Teixeira Lima Neto
ENG CIVIL RNP: 061237152-2
CREA-CE 51765

Matos & Almeida LTDA - ME
R Antônio Gomes da Silva, 342 Edmar Barreira Pinheiro
63.475-000, JAGUARIBE - CE
Cnpj: 01.816.139/0001 - 70

FERNANDO ANTONIO SEIXA DE OLIVEIRA JUNIOR
Engenheiro Civil
RNP: 211978363-9



MATOS & ALMEIDA LTDA
 CNPJ: 01.816.139/0001-70

OBRA: À CONTRATAÇÃO DE EMPRESA PARA CONSTRUÇÃO DE QUADRAS POLIESPORTIVAS NAS LOCALIDADES SÍTIO ILHA GRANDE E CATOLÉ, NO MUNICÍPIO DE JAGUARIBE-CE

ART OBRA SERV/ Inicial nº CE20231336958

Alvará de construção nº 638/2024

CNO: 90.017.55043/70

RAZÃO SOCIAL: MATOS & ALMEIDA LTDA - ME

CNPJ: 01.816.139/0001-70

BOLETIM DE MEDIÇÃO Nº 03/2024

PÉRIODO: 20/01/2024 a 28/02/2024, DATA DA EMISSÃO: 20 de Março de 2024,

CONSTRUÇÃO DA QUADRA POLIESPORTIVA COM BANHEIRO - SÍTIO ILHA GRANDE

1.1. PMJ - 0002 ADMINISTRAÇÃO LOCAL DE OBRA - TIPO B

		QTD
EXECUTADO NO PERÍODO	1,00000000	1,00
		1,00

3.2. 93382 REATERRO MANUAL DE VALAS COM COMPACTAÇÃO MECANIZADA

		QTD
EXECUTADO NO PERÍODO	1,11000000	1,11
		1,11

3.3. C0928 CORTE E ATERRO COMPENSADO S/CONTROLE DO GRAU DE COMPACTAÇÃO

		QTD
EXECUTADO NO PERÍODO	50,65000000	50,65
		50,65

3.4. C2533 TRANSPORTE DE MATERIAL, EXCETO ROCHA EM CAMINHÃO ATÉ 5 KM

		QTD
EXECUTADO NO PERÍODO	4,14000000	4,14
		4,14

3.4. C3146 COMPACTAÇÃO DE ATERROS 100% P.N

		QTD
EXECUTADO NO PERÍODO	4,14000000	4,14
		4,14

3.5. C3209 ESCAVAÇÃO E CARGA DE MATERIAL 2-CAT.

		QTD
EXECUTADO NO PERÍODO	4,14000000	4,14
		4,14

4.1. C0054 ALVENARIA DE EMBASAMENTO DE PEDRA ARGAMASSADA

		QTD
EXECUTADO NO PERÍODO	5,57000000	5,57
		5,57

5.1. 93204 CINTA DE AMARRAÇÃO DE ALVENARIA MOLDADA IN LOCO EM CONCRETO

		QTD
EXECUTADO NO PERÍODO	31,78000000	31,78
		31,78

5.2. 92435 MONTAGEM E DESMONTAGEM DE FÔRMA DE PILARES RETANGULARES E ESTRUTURAS SIMILARES, PÉ-

		QTD
EXECUTADO NO PERÍODO	3,24800000	3,25
		3,25

5.3. C0216 ARMADURA CA-50A MÉDIA D=6,3 A 10,0mm

		QTD
EXECUTADO NO PERÍODO	40,08200000	40,08
		40,08

5.4. C0217 ARMADURA CA-60 FINA D=3,40 A 6,40mm

		QTD
EXECUTADO NO PERÍODO	15,00450000	15,00
		15,00

5.5. C0842 CONCRETO P/VIBR., FCK 20 MPa COM AGREGADO ADQUIRIDO

		QTD

FCO ELDER CAVALCANTE BARROSO
 Secretário Municipal da Educação
 e Cultura - Jaguaribe/CE
 PORTARIA Nº 269/2021
 CPF: 743.347.003-49

Fernando Antonio G. da
 Oliveira Junior
 Engenheiro Civil
 RNP: 211578303-0

Matos & Almeida LTDA - ME
 R Antonio Gomes da Silva, 342 - Edmar Barreira Pinheiro
 63.475-000 JAGUARIBE - CE
 Cnpj: 01.816.139/0001 - 70

Raimundo Teixeira Lima Neto
 ENG. CIVIL / RNP: 061237152-2
 CREA-CE 51765



MATOS & ALMEIDA LTDA
 CNPJ: 01.816.139/0001-70

OBRA: À CONTRATAÇÃO DE EMPRESA PARA CONSTRUÇÃO DE QUADRAS POLIESPORTIVAS NAS LOCALIDADES SÍTIO ILHA GRANDE E CATOLÉ, NO MUNICÍPIO DE JAGUARIBE-CE

ART OBRA SERV/ Inicial nº CE20231336958

Alvará de construção nº 638/2024

CNO: .90.017.55043/70

RAZÃO SOCIAL: MATOS & ALMEIDA LTDA - ME

CNPJ: 01.816.139/0001-70

BOLETIM DE MEDIÇÃO Nº 03/2024

PÉRIODO: 20/01/2024 a 28/02/2024, DATA DA EMISSÃO: 20 de Março de 2024,

MEMÓRIA DE CÁLCULO QUANTITATIVOS		
EXECUTADO NO PERÍODO	0,65100000	0,65
		0,65

5.6. C1604 LANÇAMENTO E APLICAÇÃO DE CONCRETO S/ELEVAÇÃO

		QTD
EXECUTADO NO PERÍODO	0,65100000	0,65
		0,65

6.1. C0074 LANÇAMENTO E APLICAÇÃO DE CONCRETO S/ELEVAÇÃO

		QTD
EXECUTADO NO PERÍODO	20,34600000	20,35
		20,35

7.1. C1807 MURO CONTORNO DE ALVENARIA E CONCRETO (PILAR+GINTA) REBOCADO, COM PINTURA

		QTD
EXECUTADO NO PERÍODO	18,78590000	18,79
		18,79

12.1.1. C1630 LOCAÇÃO DA OBRA - EXECUÇÃO DE GABARITO

		QTD
EXECUTADO NO PERÍODO	9,97000000	9,97
		9,97

12.2.1. 93358 ESCAVAÇÃO MANUAL DE VALA COM PROFUNDIDADE MENOR OU IGUAL A 1,30 M.

		QTD
EXECUTADO NO PERÍODO	2,46000000	2,46
		2,46

12.2.2. 93382 REATERRO MANUAL DE VALAS COM COMPACTAÇÃO MECANIZADA

		QTD
EXECUTADO NO PERÍODO	0,69000000	0,69
		0,69

12.2.3. C0330 ATERRO C/COMPACTAÇÃO MANUAL S/CONTROLE, MAT. C/AQUISIÇÃO

		QTD
EXECUTADO NO PERÍODO	2,43000000	2,43
		2,43

12.3.1. 96617 LASTRO DE CONCRETO MAGRO, APLICADO EM BLOCOS DE COROAMENTO OU SAPATAS,

		QTD
EXECUTADO NO PERÍODO	0,64000000	0,64
		0,64

12.3.2. C0216 ARMADURA CA-50A MÉDIA D= 6,3 A 10,0mm

		QTD
EXECUTADO NO PERÍODO	101,17000000	101,17
		101,17

12.3.3. C0217 ARMADURA CA-60 FINA D= 3,40 A 6,40mm

		QTD
EXECUTADO NO PERÍODO	31,77000000	31,77
		31,77

12.3.4. C0842 CONCRETO P/VIBR., FCK 20 MPa COM AGREGADO ADQUIRIDO

		QTD
EXECUTADO NO PERÍODO	1,93000000	1,93

FCO. ELDER CAVALCANTE BARROSO
 Secretário Municipal da Educação
 e Cultura - Jaguaribe/CE
 PORTARIA Nº 269/2021
 CPF: 743.347.003-49

Fernando Antonio G. da
 de Oliveira Junior
 Engenheiro Civil
 RNP: 211578303-0

Matos & Almeida LTDA- ME
 R Antonio Gomes da Silva, 342 - Edmar Barreira Pinheiro
 63.475-000 JAGUARIBE CE
 Cnpj: 01.816.139/0001 - 70

Raimundo Teixeira Lima Neto
 ENG. CIVIL RNP- 061237152-2
 CREA-CE 51765



MATOS & ALMEIDA LTDA.
CNPJ: 01.816.139/0001-70.

OBRA: À CONTRATAÇÃO DE EMPRESA PARA CONSTRUÇÃO DE QUADRAS POLIESPORTIVAS NAS LOCALIDADES SÍTIO ILHA GRANDE E CATOLÉ, NO MUNICÍPIO DE JAGUARIBE-CE

ART OBRA SERV/ Inicial nº CE20231336958

Alvará de construção nº 638/2024

CNO: .90.017.55043/70

RAZÃO SOCIAL: MATOS & ALMEIDA LTDA - ME

CNPJ: 01.816.139/0001-70

BOLETIM DE MEDIÇÃO Nº 03/2024

PÉRIODO: 20/01/2024 a 28/02/2024, DATA DA EMISSÃO: 20 de Março de 2024.

MEMÓRIA DE CÁLCULO - QUANTITATIVOS

1,93

12.3.5. C1604 LANÇAMENTO E APLICAÇÃO DE CONCRETO S/ ELEVAÇÃO

		QTD
EXECUTADO NO PERÍODO	0,84000000	0,84
		0,84

12.3.6. C1603 LANÇAMENTO E APLICAÇÃO DE CONCRETO C/ ELEVAÇÃO

		QTD
EXECUTADO NO PERÍODO	1,09000000	1,09
		1,09

12.3.7. C3991 FORMA PLANA CHAPA COMPENSADA PLASTIFICADA, ESP.= 18mm UTIL. 5X

		QTD
EXECUTADO NO PERÍODO	24,83000000	24,83
		24,83

12.4.1. C0073 ALVENARIA DE TJOLO CERÂMICO FURADO (9x19x19)cm C/ARGAMASSA MISTA DE CAL HIDRATADA

		QTD
EXECUTADO NO PERÍODO	35,07000000	35,07
		35,07

12.4.2. C4592 ALVENARIA DE EMBASAMENTO EM TJOLO CERÂMICO FURADO C/ ARGAMASSA CIMENTO E AREIA

		QTD
EXECUTADO NO PERÍODO	0,81120000	0,81
		0,81

12.5.5. C0776 CHAPISCO C/ ARGAMASSA DE CIMENTO E AREIA S/PENEIRAR TRAÇO 1:3 ESP.= 5mm P/ PAREDE

		QTD
EXECUTADO NO PERÍODO	89,42000000	89,42
		89,42

Fernando Antonio G. da
 de Oliveira Junior
 Engenheiro Civil
 RNP: 211578353-0

MEMÓRIA DE CÁLCULO - QUANTITATIVOS

CONSTRUÇÃO DA QUADRA POLIESPORTIVA COM BANHEIRO - SÍTIO CATOLÉ

1.1. PMJ00102 ADMINISTRAÇÃO LOCAL DE OBRA - TIPO

		QTD
QUANTIDADE	1	1,00000000
		1,00

3.2. 93382 REATERRO MANUAL DE VALAS COM

		QTD
QUANTIDADE	1,11	1,11000000
		1,11

3.3. C0928 CORTE E ATERRO COMPENSADO

		QTD
QUANTIDADE	39,72	39,72000000
		39,72

3.4. C2533 TRANSPORTE DE MATERIAL, EXCETO ROCHA

		QTD
QUANTIDADE	16,83	16,83000000
		16,83

3.5. C3146 COMPACTAÇÃO DE ATERROS 100% P.N (M3)

FCO. ELDER CAVALCANTE BARROSO
 Secretário Municipal da Educação
 e Cultura - Jaguaribe/CE
 Portaria Nº 269/2021
 CPF: 743.347.003-49

Matos & Almeida LTDA - ME
 R. Antonio Gomes da Silva, 842 - Edmar Barreira Pinheiro
 63.475-000 JAGUARIBE CE
 Cnpj: 01.816.139/0001 - 70

Raimundo Teixeira Lima Neto
 ENG. CIVIL RNP-061237152-2
 CREA-CE 51765



MATOS & ALMEIDA LTDA
CNPJ: 01.816.139/0001-70

OBRA: À CONTRATAÇÃO DE EMPRESA PARA CONSTRUÇÃO DE QUADRAS POLIESPORTIVAS NAS LOCALIDADES SÍTIO ILHA GRANDE E CATOLÉ, NO MUNICÍPIO DE JAGUARIBE-CE

ART OBRA SERV/ Inicial nº CE20231336958

Alvará de construção nº 638/2024

CNO: 90.017.55043/70

RAZÃO SOCIAL: MATOS & ALMEIDA LTDA - ME

CNPJ: 01.816.139/0001-70

BOLETIM DE MEDIÇÃO Nº 03/2024

PÉRIODO: 20/01/2024 a 28/02/2024, DATA DA EMISSÃO: 20 de Março de 2024.

MEMÓRIA DE CÁLCULO QUANTITATIVOS

		QTD	
QUANTIDADE	16,83	16,83000000	16,83
			16,83

3.6. C3209 ESCAVAÇÃO E CARGA DE MATERIAL 2-CAT.

		QTD	
QUANTIDADE	16,83	16,83000000	16,83
			16,83

5.1. 93204 CINTA DE AMARRAÇÃO DE ALVENARIA

		QTD	
QUANTIDADE	27,24	27,24000000	27,24
			27,24

5.2. 92435 MONTAGEM E DESMONTAGEM DE FÔRMA DE

		QTD	
QUANTIDADE	2,78	2,78400000	2,78
			2,78

5.3. C0216 ARMADURA CA-50A MEDIA D=6,3 A 10,0mm

		QTD	
QUANTIDADE	34,38	34,35800000	34,38
			34,38

5.4. C0217 ARMADURA CA-60 FINA D=3,40 A 6,40mm (KG)

		QTD	
QUANTIDADE	12,86	12,86100000	12,86
			12,86

5.5. C0842 CONCRETO P/VIBR., FCK 20 MPa COM

		QTD	
QUANTIDADE	0,56	0,55800000	0,56
			0,56

5.6. C1604 LANÇAMENTO E APLICAÇÃO DE CONCRETO

		QTD	
QUANTIDADE	0,56	0,55800000	0,56
			0,56

6.1. C0074 ALVENARIA DE TJOLO CERÂMICO FURADO

		QTD	
QUANTIDADE	13,92	13,92000000	13,92
			13,92

12.1.1. C1630 LOCAÇÃO DA OBRA - EXECUÇÃO DE

		QTD	
QUANTIDADE	4,38*2,14	9,37320000	9,37
			9,37

12.2.1. 93359 ESCAVAÇÃO MANUAL DE VALA COM

		QTD	
QUANTIDADE	(4,38+2,14+4,38+2,14+2,14+2,14)*0,5*0,4	2,07840000	2,08

FCO. ELDER CAVALCANTE BARROSO
 Secretário Municipal da Educação e Cultura - Jaguaribe/CE
 PORTARIA Nº 269/2021
 CEP: 743.347.003-49

Fernando Almeida
 de Oliveira Junior
 Engenheiro Civil
 RNP: 213578368-0

Matos & Almeida LTDA- ME
 R Antonio Gomes da Silva, 342 Edmar Barreira Pinheiro
 63.478-000 JAGUARIBE CE
 Cnpj: 01.816.139/0001 - 70

Raimundo Teixeira Lima Neto
 ENG. CIVIL RNP- 061237152-2
 CREA-CE 51765



MATOS & ALMEIDA LTDA.
 CNPJ: 01.816.139/0001-70

OBRA: A CONTRATAÇÃO DE EMPRESA PARA CONSTRUÇÃO DE QUADRAS POLIESPORTIVAS NAS LOCALIDADES SITIO ILHA GRANDE E CATOLÉ, NO MUNICIPIO DE JAGUARIBE-CE

ART OBRA SERV/ Inicial nº CE20231336958

Alvará de construção nº 638/2024

CNO: .90.017.55043/70

RAZÃO SOCIAL: MATOS & ALMEIDA LTDA - ME

CNPJ: 01.816.139/0001-70

BOLETIM DE MEDIÇÃO Nº 03/2024

PÉRIODO: 20/01/2024 a 28/02/2024, DATA DA EMISSÃO: 20 de Março de 2024,

MEMBROS DE CÁLCULO QUANTITATIVO

ESCAVAÇÃO DOS BLOCOS = COMPRIMENTO * LARGURA * PROFUNDIDADE * QUANTIDADE	(0,4*0,4*0,4)*0	0,38400000	0,38
			2,46

12.2.2. 93382 REATERRO MANUAL DE VALAS COM

REATERRO DAS VALAS DAS PAREDES = COMPRIMENTO DAS PAREDES * LARGURA DE REATERRO * PROFUNDIDADE	(4,38+2,14+4,38+2,14+2,14+2,14)*0,1*0,4	0,69280000	0,69
			0,69

12.2.3. C0330 ATERRO C/COMPACTAÇÃO MANUAL

ATERRO BANHEIRO = ÁREA INTERNA * ALTURA MÉDIA	(2,28+2,8+3,03)*0,3	2,43300000	2,43
			2,43

12.3.1. 96617 LASTRO DE CONCRETO MAGRO,

LASTRO DOS BLOCOS DE FUNDAÇÃO = COMPRIMENTO * LARGURA * QUANTIDADE	0,4*0,4*4	0,64000000	0,64
			0,64

12.3.2. C0216 ARMADURA CA-50A MÉDIA D= 6,3 A

QUANTIDADE	30,35	30,35100000	30,35
			30,35

12.3.3. C0217 ARMADURA CA-60 FINA D=3,40 A 6,40mm

QUANTIDADE	9,53	8,53100000	9,53
			9,53

12.3.4. C0842 CONCRETO P/VIBR., FCK 20MPa COM

QUANTIDADE	0,58	0,57900000	0,58
			0,58

12.3.5. C1604 LANÇAMENTO E APLICAÇÃO DE

QUANTIDADE	0,29	0,25000000	0,25
			0,25

12.3.6. C1603 LANÇAMENTO E APLICAÇÃO DE

QUANTIDADE	0,33	0,32700000	0,33
------------	------	------------	------

FCO. ELDER CAVALCANTE BARROSO
 Secretário Municipal de Educação e Cultura - Jaguaribe/CE
 PORTARIA Nº 269/2021
 CPF: 1743.347.003-49

Fernando Augusto Lima
 de Oliveira Junior
 Engenheiro Civil
 RNP: 212970333-0

Matos & Almeida LTDA - ME
 R Antonio Gomes da Silva, 342 - Edmar Barreira Pinheiro
 63.475-000 JAGUARIBE CE
 Cnpj: 01.816.139/0001 - 70

Raimundo Teixeira Lima Neto
 ENG. CIVIL RNP: 061237152-2
 CREA-CE 51765



MATOS & ALMEIDA LTDA.
 CNPJ: 01.816.139/0001-70.

OBRA: À CONTRATAÇÃO DE EMPRESA PARA CONSTRUÇÃO DE QUADRAS POLIESPORTIVAS NAS LOCALIDADES SITIO ILHA GRANDE E CATOLÉ, NO MUNICÍPIO DE JAGUARIBE-CE

ART OBRA SERV/ Inicial nº CE20231336958

Alvará de construção nº 638/2024

CNO: .90.017.55043/70

RAZÃO SOCIAL: MATOS & ALMEIDA LTDA - ME

CNPJ: 01.816.139/0001-70

BOLETIM DE MEDIÇÃO Nº 03/2024

PÉRIODO: 20/01/2024 a 28/02/2024, DATA DA EMISSÃO: 20 de Março de 2024,

MEMÓRIA DE CÁLCULO QUANTITATIVOS

0,33

12.3.7. C3991 FORMA PLANA CHAPA COMPENSADA

		QTD
QUANTIDADE	7,45	7,45
	7,44900000	7,45
		7,45

12.4.1. C0073 ALVENARIA DE TIJOLO CERÂMICO

		QTD
QUANTIDADE	11,18	11,18
	11,17750000	11,18
		11,18

FCO. ELDER CAVALCANTE BARROSO
 Secretário Municipal de Educação
 e Cultura - Jaguaribe/CE
 PORTARIA Nº 263/2021
 CPF: 743.247.003-49

Raimundo Antonio Soares de Oliveira Junior
 Fernando Antonio Soares
 de Oliveira Junior
 Engenheiro Civil
 RNP: 211378353

Matos & Almeida LTDA ME
 R Antonio Gomes da Silva, 642 - Edmar Barreira Pinheiro
 63.475-000 JAGUARIBE CE
 Cnpj: 01.816.139/0001 - 70

Raimundo Teixeira Lima Neto
 ENG. CIVIL / RNP- 081237152-2
 CREA-CE 51765



Anotação de Responsabilidade Técnica - ART
Lei nº 6.496, de 7 de dezembro de 1977

CREA-CE

ART OBRA / SERVIÇO
Nº CE20241389334

Conselho Regional de Engenharia e Agronomia do Ceará

COMPLEMENTAÇÃO à
CE20231336958

1. Responsável Técnico

RAIMUNDO TEIXEIRA LIMA NETO
 Título profissional: **ENGENHEIRO CIVIL**

RNP: **0612371522**
 Registro: **51765CE**

Empresa contratada: **MATOS & ALMEIDA LTDA**

Registro : **0000308986-CE**

2. Dados do Contrato

Contratante: **Secretaria de Educação e Cultura**
AVENIDA OITO DE NOVEMBRO
 Complemento:
 Cidade: **JAGUARIBE**

Bairro: **CENTRO**
 UF: **CE**

CPF/CNPJ: **30.625.199/0001-04**
 Nº: **767**
 CEP: **63475000**

Contrato: **2003032023** Celebrado em: **26/12/2023**
 Valor: **R\$ 793.411,14** Tipo de contratante: **Pessoa Jurídica de Direito Público**
 Ação Institucional: **NENHUMA - NÃO OPTANTE**

3. Dados da Obra/Serviço

SITIO CATOLE E ILHA GRANDE
 Complemento: **QUADRAS POLIESPORTIVAS**
 Cidade: **JAGUARIBE**
 Data de início: **25/03/2024** Previsão de término: **25/06/2024**
 Finalidade:
 Proprietário: **Secretaria de Educação e Cultura**

Bairro: **SITIOS**
 UF: **CE**
 Código: **63475000**

Nº: **S/N**
 CEP: **63475000**
 Coordenadas Geográficas: **-5.892726, -38.621989**
 CPF/CNPJ: **30.625.199/0001-04**

4. Atividade Técnica

16 - Execução	Quantidade	Unidade
49 - Execução de obra > GEOTECNIA E GEOLOGIA DA ENGENHARIA > OBRAS DE TERRA > DE OBRAS DE TERRA > #3.3.1.1 - ESCAVAÇÃO	71,87	m3
49 - Execução de obra > ESTRUTURAS > FUNDAÇÕES > DE FUNDAÇÕES SUPERFICIAIS > #2.9.1.1 - EM ALVENARIA DE PEDRA	22,28	m3
49 - Execução de obra > GEOTECNIA E GEOLOGIA DA ENGENHARIA > OBRAS DE TERRA > DE OBRAS DE TERRA > #3.3.1.5 - REATERRO	8,80	m3
49 - Execução de obra > ESTRUTURAS > ESTRUTURAS DE CONCRETO E ARGAMASSA ARMADA > #2.1.1 - DE ESTRUTURA DE CONCRETO ARMADO	47,84	m3
49 - Execução de obra > CONSTRUÇÃO CIVIL > EDIFICAÇÕES > DE VEDAÇÃO > #1.1.8.1 - EM ALVENARIA	184,30	m2
49 - Execução de obra > CONSTRUÇÃO CIVIL > EDIFICAÇÕES > #1.1.6 - DE MURO	549,51	m2

5. Observações

Após a conclusão das atividades técnicas o profissional deve proceder a baixa desta ART

À CONTRATAÇÃO DE EMPRESA PARA CONSTRUÇÃO DE QUADRAS POLIESPORTIVAS NAS LOCALIDADES DE COLÍDADERE ANILCANTO BARROSO JAGUARIBE -CE
 Aditivo: 1º aditivo de prazo

DECOLÍDADERE ANILCANTO BARROSO
 Secretário Municipal de Educação e Cultura - Jaguaribe/CE
 PORTARIA Nº 269/2021
 CPF: 743.847.003-49

6. Declarações

7. Entidade de Classe

CLUBE DE ENGENHARIA DO CEARÁ (CEC)

8. Assinaturas

Declaro serem verdadeiras as informações acima

Raimundo Teixeira Lima Neto
 RNP: **061237152-2**
RAIMUNDO TEIXEIRA LIMA NETO - CPF: 831.718.973-34
CREA-CE

_____ de _____ de _____
 Local _____ data _____

Secretaria de Educação e Cultura - CNPJ: 30.625.199/0001-04

9. Informações

* A ART é válida somente quando quitada, mediante apresentação do comprovante do pagamento ou conferência no site do Crea.

10. Valor

A autenticidade desta ART pode ser verificada em: <https://crea-ce.sitac.com.br/publico/>, com a chave: 0B2dd
 Impresso em: 27/03/2024 às 10:14:26 por: , lp: 187.18.232.33





Anotação de Responsabilidade Técnica - ART
Lei nº 6.496, de 7 de dezembro de 1977

CREA-CE

ART OBRA / SERVIÇO
Nº CE20241389334

Conselho Regional de Engenharia e Agronomia do Ceará

COMPLEMENTAÇÃO à
CE20231336958

Esta ART é isenta de taxa

Registrada em: 27/03/2024

FCO. ELDER CAVALCANTE BARROSO
Secretário Municipal da Educação
e Cultura - Jaguaribe/CE
PORTARIA Nº 269/2021
CPF: 743.347.003-49

A autenticidade desta ART pode ser verificada em: <https://crea-ce.sitac.com.br/publico/>, com a chave: 0B2dd
Impresso em: 27/03/2024 às 10:14:26 por: , Ip: 187.19.232.83



PREFEITURA MUNICIPAL DE JAGUARIBE - CE
SECRETARIA DE EDUCAÇÃO E CULTURA



TERMO DE REGISTRO FINAL PARCIAL DE OBRA REFERENTE À 3ª E. MEDIÇÃO

CONTRATAÇÃO DE EMPRESA PARA CONSTRUÇÃO DE QUADRAS POLIESPORTIVAS NAS LOCALIDADES DE ILHA GRANDE E CATOLÉ, JUNTO A SECRETARIA EDUCAÇÃO E CULTURA DO MUNICÍPIO DE JAGUARIBE-CE.

ENDEREÇO: SÍTIO ILHA GRANDE E CATOLÉ		MUNICÍPIO: JAGUARIBE-CE	ART N° CE20231336958	CNO n° 90.017.55043/70
DATA DA VISITA: 20/03/24	FISCAL: FERNANDO A. SERRA DE O. JUNIOR		CÓDIGO DA OBRA: 638/2024	
N° DO CONTRATO: 20.03.03/2023	CONTRATADA: MATOS & ALMEIDA LTDA - ME		PRAZO AO CONTRATO:	
TIPO DE OBRA: CONSTRUÇÃO DA QUADRA POLIESPORTIVA		INÍCIO DA OBRA: 26/12/2023	PREVISÃO/TÉRMINO: 25/03/2024	PRAZO EXECUÇÃO: 90 DIAS
DISCRIMINAÇÃO DOS SERVIÇOS % REALIZADOS		PERÍODO 20/01/2024 à 28/02/2024		
CONSTRUÇÃO DA QUADRA POLIESPORTIVA COM BANHEIRO - SÍTIO ILHA GRANDE	26,91%	QUALIDADES DOS SRVIÇOS		
CONSTRUÇÃO DA QUADRA POLIESPORTIVA COM BANHEIRO - SÍTIO CATOLÉ	24,70%	<input type="checkbox"/> ÓTIMO	<input checked="" type="checkbox"/> BOM	<input type="checkbox"/> INSUFICIENTE
		<input type="checkbox"/> REGULAR	<input type="checkbox"/> INSUFICIENTE	
		<input type="checkbox"/> MAU		
		PREVISTO:	quarta-feira, 20 de março de 2024	
		TOTAL DE (%) EXECUTADO NO PERÍODO NA OBRA:	5,16%	
		TOTAL DE (%) ANTERIOR EXECUTADO NA OBRA:	20,66%	
		(%) GLOBAL DA EXECUÇÃO DA OBRA:	25,82%	

OBSERVAÇÕES: A LIBERAÇÃO DO PAGAMENTO SERÁ FEITO COM BASE NA PLANILHA DE APOSTILAMENTO QUE SEGUE EM ANEXO.

Jaguaribe - CE, 20 DE MARÇO DE 2024.

Matos & Almeida LTDA- ME
 R Antonio Gomes da Silva, 342 - Edmar Barreira Pinheiro
 63.476-000 JAGUARIBE CE
 Cnpj: 01.816.139/0001 - 70

Fernando Antonio Serra de Oliveira Junior
Engenheiro Civil
RNP: 211878363-9

Fco. FIDER CAVALCANTE BARROSO
 Secretário Municipal da Educação
 de Cultura - Jaguaribe/CE
 PORTARIA N° 269/2021
 CPE: 743.347.003-49

Raimundo Teixeira Lima Neto
 ENG. CIVIL RNP-061237152-7
 CREA-CE 51765



MATOS & ALMEIDA LTDA.
CNPJ: 01.816.139/0001-70.

**PREFEITURA MUNICIPAL DE JAGUARIBE –
SECRETARIA DE EDUCAÇÃO E CULTURA –
RELATÓRIO FOTOGRÁFICO – 3ª
BOLETIM DE MEDIÇÃO – 3ª**

OBRA: À CONTRATAÇÃO DE EMPRESA PARA CONSTRUÇÃO DE QUADRAS POLIESPORTIVAS NAS LOCALIDADES SÍTIO ILHA GRANDE E CATOLÉ, NO MUNICÍPIO DE JAGUARIBE-CE.

CONTRATADA: MATOS & ALMEIDA LTDA CONTRATO N.º 20.03.03/2023 ART. N.º CE20231336958

PERÍODO: 20/01/2024 – 28/02/2024 CNO N.º 90.017.55043/70 ALVARA/CONST; N.º.: 638/2024

CONSTRUÇÃO DA QUADRA POLIESPORTIVA COM BANHEIRO - SÍTIO ILHA GRANDE

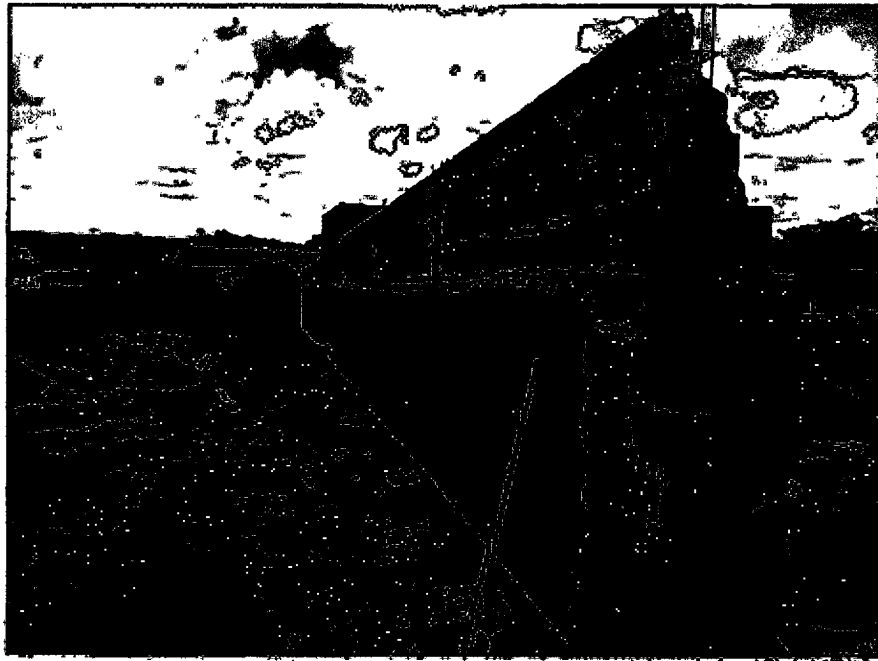

Fernando Antonio Serra
de Oliveira Junior
Engenheiro Civil
RNP: 211878363-9

FUNDADOR AVALCANTE BARROSO
Secretário Municipal da Educação
e Cultura - Jaguaribe/CE
PORTARIA N.º 259/2021
(CE) 43.347.003-49

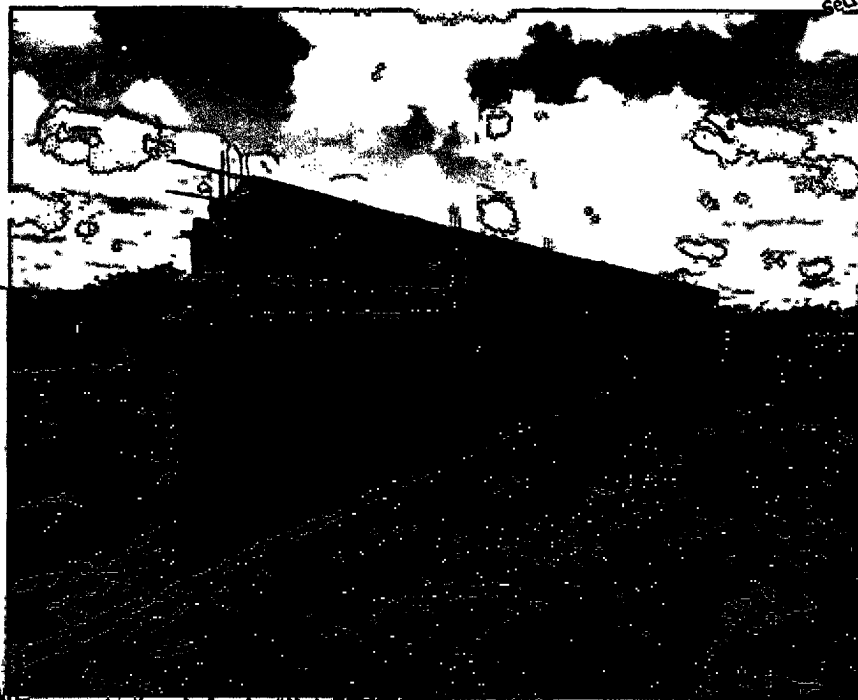

Raimundo Teixeira Lima Neto
ENG. CIVIL RNP-061237152-2
CREA-CE 51765

Matos & Almeida LTDA- ME
R. Antonio Gomes da Silva, 342 - Edmar Barreira Piaheiro
63.475-000 JAGUARIBE CE
Cnpj: 01.816.139/0001 - 70



MATOS & ALMEIDA LTDA.
CNPJ: 01.816.139/0001-70

**PREFEITURA MUNICIPAL DE JAGUARIBE –
SECRETARIA DE EDUCAÇÃO E CULTURA –
RELATÓRIO FOTOGRÁFICO – 3ª
BOLETIM DE MEDIÇÃO – 3ª**

OBRA: À CONTRATAÇÃO DE EMPRESA PARA CONSTRUÇÃO DE QUADRAS POLIESPORTIVAS NAS LOCALIDADES SÍTIO ILHA GRANDE E CATOLÉ, NO MUNICÍPIO DE JAGUARIBE-CE.

CONTRATADA: MATOS & ALMEIDA LTDA CONTRATO N.º 20.03.03/2023 ART. N.º CE20231336958

PERÍODO: 20/01/2024 – 28/02/2024 CNO N.º 90.017.55043/70 ALVARA/CONST, N.º.: 638/2024

CONSTRUÇÃO DA QUADRA POLIESPORTIVA COM BANHEIRO - SÍTIO ILHA GRANDE



Fernando Antonio Serra
de Oliveira Junior
Engenheiro Civil
RNP: 211878363-9

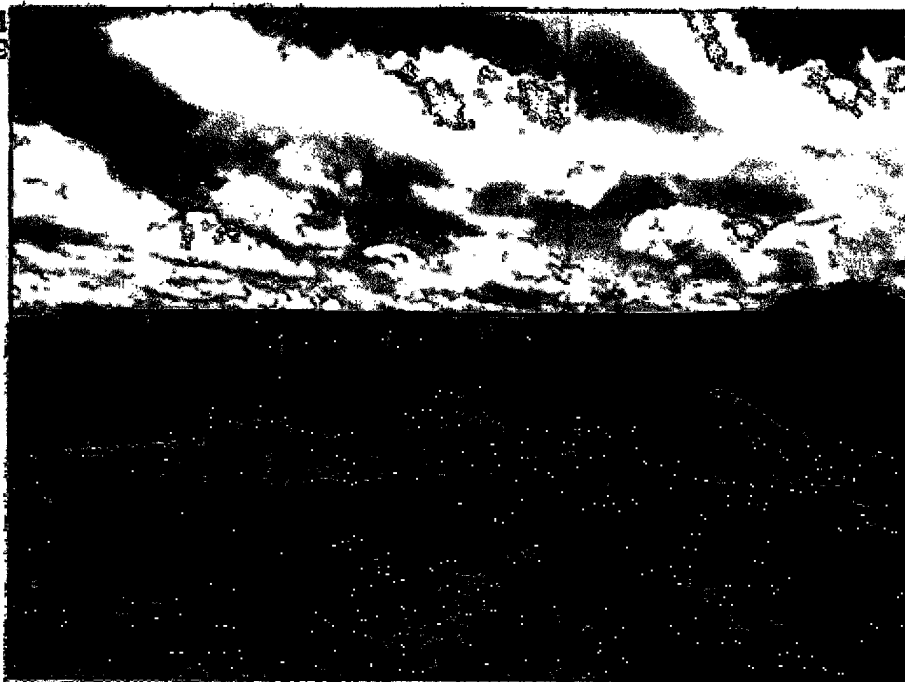

Raimundo Teixeira Lima Neto
ENG. CIVIL RNP: 081237152-2
CREA-CE 51765

Matos & Almeida LTDA- ME
R. Antonio Gomes da Silva, 342 - Bom Barreira Pinheiro
63.475-000 JAGUARIBE CE
Cnpj: 01.816.139/0001 - 70



MATOS & ALMEIDA LTDA.
CNPJ: 01.816.139/0001-70.

**PREFEITURA MUNICIPAL DE JAGUARIBE –
SECRETARIA DE EDUCAÇÃO E CULTURA –
RELATÓRIO FOTOGRÁFICO – 3ª
BOLETIM DE MEDIÇÃO – 3ª**

OBRA: À CONTRATAÇÃO DE EMPRESA PARA CONSTRUÇÃO DE QUADRAS POLIESPORTIVAS NAS LOCALIDADES SÍTIO ILHA GRANDE E CATOLÉ, NO MUNICÍPIO DE JAGUARIBE-CE.

CONTRATADA: MATOS & ALMEIDA LTDA CONTRATO N.º 20.03.03/2023 ART. N.º CE20231336958

PERÍODO: 20/01/2024 – 28/02/2024 CNO N.º 90.017.55043/70 ALVARA/CONST; N.º.: 638/2024

CONSTRUÇÃO DA QUADRA POLIESPORTIVA COM BANHEIRO - SÍTIO ILHA GRANDE





**Fernando Antonio Silva
de Oliveira Junior
Engenheiro Civil
RNP: 211878363-9**

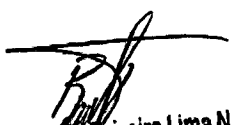

**Raimundo Teixeira Lima Neto
ENG. CIVIL RNP: 061237152-2
CREA-CE 51765**

**EDER CAVALCANTE BARROSO
Secretário Municipal da Educação
e Cultura - Jaguaribe/CE
PORTARIA N.º 269/2021
CPF: 743.347.003-49**

**Matos & Almeida LDD
R Antonio Gomes da Silva, 342 - Edmar B
63.475-000 JAGUARIBE CE
Cnpj: 01.816.139/0001 - 70**



MATOS & ALMEIDA LTDA.
CNPJ: 01.818.138/0001-70.

**PREFEITURA MUNICIPAL DE JAGUARIBE –
SECRETARIA DE EDUCAÇÃO E CULTURA –
RELATÓRIO FOTOGRÁFICO – 3ª
BOLETIM DE MEDIÇÃO – 3ª**

OBRA: À CONTRATAÇÃO DE EMPRESA PARA CONSTRUÇÃO DE QUADRAS POLIESPORTIVAS NAS LOCALIDADES SÍTIO ILHA GRANDE E CATOLÉ, NO MUNICÍPIO DE JAGUARIBE-CE.

CONTRATADA: MATOS & ALMEIDA LTDA **CONTRATO N.º** 20.03.03/2023 **ART. N.º** CE20231336958

PERÍODO: 20/01/2024 – 28/02/2024 **CNO N.º** 90.017.55043/70 **ALVARA/CONST; N.º:** 638/2024

CONSTRUÇÃO DA QUADRA POLIESPORTIVA COM BANHEIRO - SÍTIO ILHA GRANDE



Fernando Antunes Junior
de Oliveira Junior
Engenheiro Civil
RNP: 211378363-9

Raimundo Teixeira Lima Neto
ENG. CIVIL RNP 061237152-
CREA-CE 51765

EGO ELDER CAVALCANTE BARROSO
Secretário Municipal da Educação
e Cultura - Jaguaribe/CE
PORTARIA Nº 259/2021
CPF: 743.347.803-49

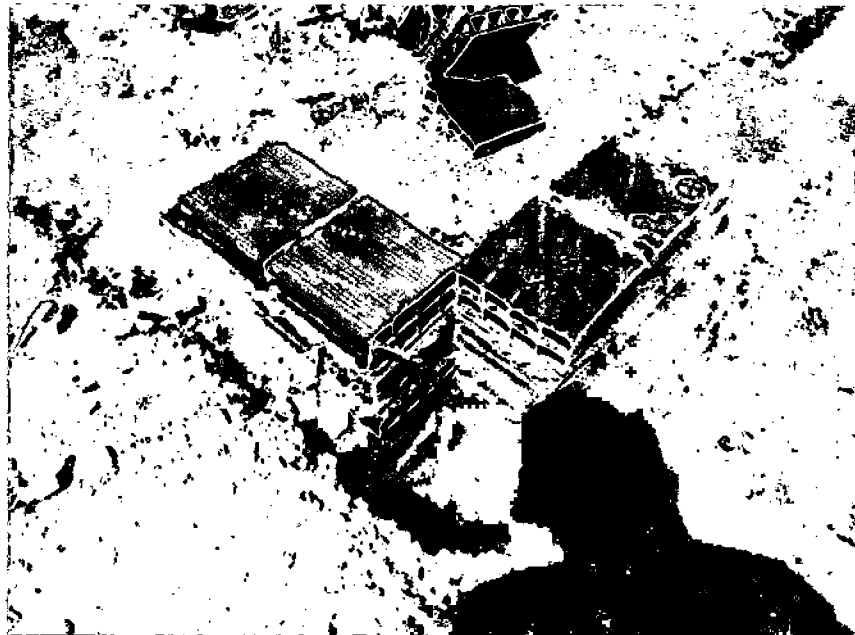

Matos & Almeida LTDA- ME
R Antonio Gomes da Silva, 342 - Edmar Barreira Pinheiro
63.475-000 JAGUARIBE - CE
Cnpj: 01.818.138/0001 - 70

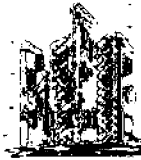

MATOS & ALMEIDA LTDA.
 CNPJ: 07.818.139/0001-70

**PREFEITURA MUNICIPAL DE JAGUARIBE –
 SECRETARIA DE EDUCAÇÃO E CULTURA –
 RELATÓRIO FOTOGRÁFICO – 3ª
 BOLETIM DE MEDIÇÃO – 3ª**

OBRA: À CONTRATAÇÃO DE EMPRESA PARA CONSTRUÇÃO DE QUADRAS POLIESPORTIVAS NAS LOCALIDADES SÍTIO ILHA GRANDE E CATOLÉ, NO MUNICÍPIO DE JAGUARIBE-CE.

CONTRATADA: MATOS & ALMEIDA LTDA CONTRATO N.º 20.03.03/2023 ART. N.º CE20231336958

PERÍODO: 20/01/2024 – 28/02/2024 CNO N.º 90.017.55043/70 ALVARA/CONST; N.º.: 638/2024

CONSTRUÇÃO DA QUADRA POLIESPORTIVA COM BANHEIRO - SÍTIO ILHA GRANDE



Fernando Alcides de
 Oliveira Junior
 Engenheiro Civil
 RNP- 311978363-9

Wenderson Pereira Lima Neto
 Eng. Civil - RNP-081287152-1
 OME-CE 31788

ROD. EDSON CARVALHO BARROSO
 Associação Municipal de Educação
 S. A. L. L. - Associação Municipal de Educação
 JAGUARIBE - CE - CEP: 55910-011
 Fone: (31) 316 159/0001 - 70

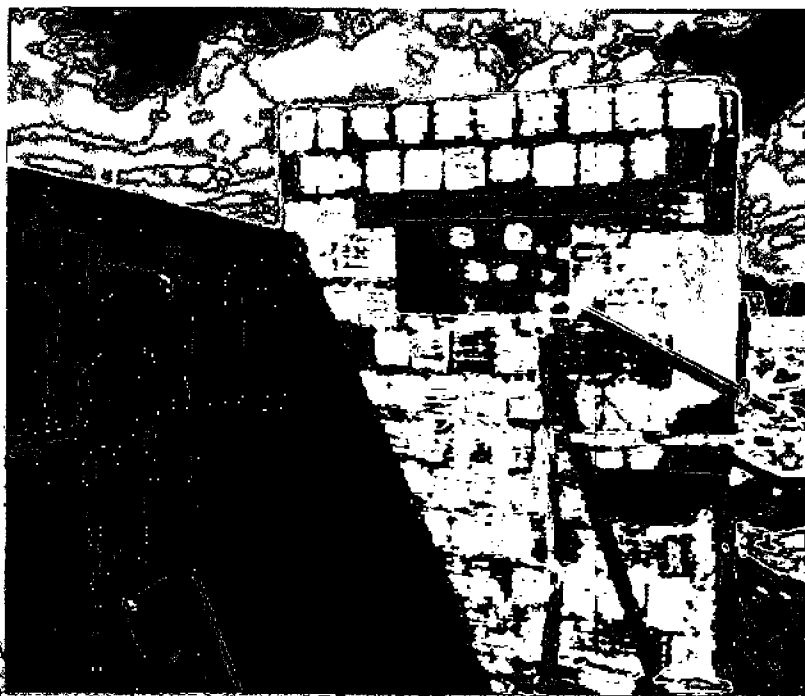

Matos & Almeida LTDA - N
 Rod. Edson Carvalho Barroso - 142 - Edson Barroso
 CEP: 55910-011 - JAGUARIBE - CE
 CNPJ: 07.818.139/0001-70



MATOS & ALMEIDA LTDA.
CNPJ: 01.816.139/0001-70.

**PREFEITURA MUNICIPAL DE JAGUARIBE –
SECRETARIA DE EDUCAÇÃO E CULTURA –
RELATÓRIO FOTOGRÁFICO – 3ª
BOLETIM DE MEDIÇÃO – 3ª**

OBRA: À CONTRATAÇÃO DE EMPRESA PARA CONSTRUÇÃO DE QUADRAS POLIESPORTIVAS NAS LOCALIDADES SÍTIO ILHA GRANDE E CATOLÉ, NO MUNICÍPIO DE JAGUARIBE-CE.

CONTRATADA: MATOS & ALMEIDA LTDA **CONTRATO N.º 20.03.03/2023 ART. N.º CE20231336958**

PERÍODO: 20/01/2024 – 28/02/2024 **CNO N.º 90.017.55043/70 ALVARA/CONST; N.º.: 638/2024**

CONSTRUÇÃO DA QUADRA POLIESPORTIVA COM BANHEIRO - SÍTIO ILHA GRANDE

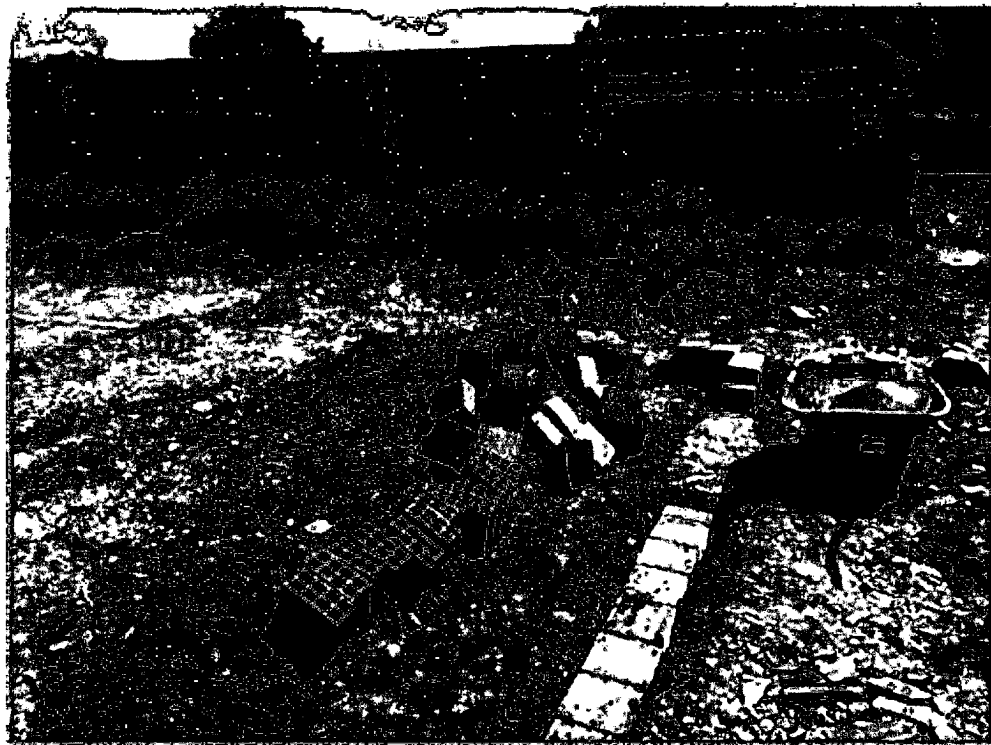

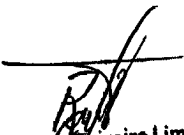
Raimundo Teixeira Lima Neto
ENG. CIVIL RNP- 061237152-2
CREA-CE 51765

FCO. ELDER CAVALCANTE BARROSO
Secretário Municipal da Educação
e Cultura - Jaguaribe/CE
PORTARIA Nº 269/2021
CPF: 743.347.003-49

Fernando Antonio Gerra
de Oliveira Junior
Engenheiro Civil
RNP: 211878363-9

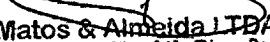
Matos & Almeida LTDA- ME
R Antonio Gomes da Silva, 342 - Edmar Barreira Pinheiro
63.475-000 JAGUARIBE CE
Cnpj: 01.816.139/0001 - 70



MATOS & ALMEIDA LTDA.
CNPJ: 01.816.139/0001-70.

**PREFEITURA MUNICIPAL DE JAGUARIBE –
SECRETARIA DE EDUCAÇÃO E CULTURA –
RELATÓRIO FOTOGRÁFICO – 3ª
BOLETIM DE MEDIÇÃO – 3ª**

OBRA: À CONTRATAÇÃO DE EMPRESA PARA CONSTRUÇÃO DE QUADRAS POLIESPORTIVAS NAS LOCALIDADES SÍTIO ILHA GRANDE E CATOLÉ, NO MUNICÍPIO DE JAGUARIBE-CE.

CONTRATADA: MATOS & ALMEIDA LTDA CONTRATO N.º 20.03.03/2023 ART. N.º CE20231336958

PERÍODO: 20/01/2024 – 28/02/2024 CNO N.º 90.017.55043/70 ALVARA/CONST; N.º.: 638/2024

CONSTRUÇÃO DA QUADRA POLIESPORTIVA COM BANHEIRO - SÍTIO ILHA GRANDE



Eng.º Civil
Raimundo Teixeira Lima Neto
CREATCE 51765

Raimundo Teixeira Lima Neto
ENGENHEIRO CIVIL RNP: 061237152-2
CREATCE 51765

FCO ELDER CAVALCANTE BARROSO
Secretaria Municipal da Educação



Matos & Almeida
Rua da Silva, 342 - Ed. 3º andar -
55.175-000 JAGUARIBE - CE
Cnpj: 01.816.139/0001 - 70



MATOS & ALMEIDA LTDA.
CNPJ: 01.816.139/0001-70.

PRÉFECTURA MUNICIPAL DE JAGUARIBE –
SECRETARIA DE EDUCAÇÃO E CULTURA –
RELATÓRIO FOTOGRÁFICO – 3ª
BOLETIM DE MEDIÇÃO – 3ª

OBRA: À CONTRATAÇÃO DE EMPRESA PARA CONSTRUÇÃO DE QUADRAS POLIESPORTIVAS NAS LOCALIDADES SÍTIO ILHA GRANDE E CATOLÉ, NO MUNICÍPIO DE JAGUARIBE-CE.

CONTRATADA: MATOS & ALMEIDA LTDA CONTRATO N.º 20.03.03/2023 ART. N.º CE20231336958

PERÍODO: 20/01/2024 – 28/02/2024 CNO N.º 90.017.55043/70 ALVARA/CONST; N.º.: 638/2024

CONSTRUÇÃO DA QUADRA POLIESPORTIVA COM BANHEIRO - SÍTIO ILHA GRANDE



SERVIÇOS EXECUTADOS:

- EXECUÇÃO DE ALVENARIAS DE EMBASAMENTO
- EXECUÇÃO DOS BANHEIROS
- EXECUÇÃO DE CORTE COMPENSADO
- EXECUÇÃO DE ALVENARIAS DA MURETA

FCO. ELDER CAVALCANTE BARROSO
Secretário Municipal da Educação
e Cultura - Jaguaribe/CE
PORTARIA Nº 269/2021
CPF: 743.347.003-49

Raimundo Teixeira Lima Neto
ENG. CIVIL RNP- 061237152-2
CREA-CE 51765

Fernando Antonio Siqueira de Oliveira Junior
Fernando Antonio Siqueira
de Oliveira Junior
Engenheiro Civil
RNP- 211578363-9

Matos & Almeida LTDA- ME
R Antonio Gomes da Silva, 242 - Emar Barreira Pinheiro
63.475-000 JAGUARIBE CE
Cnpj: 01.816.139/0001 - 70



MATOS & ALMEIDA LTDA.
CNPJ: 01.816.139/0001-70.

PREFEITURA MUNICIPAL DE JAGUARIBE --
SECRETARIA DE EDUCAÇÃO E CULTURA --
RELATÓRIO FOTOGRÁFICO -- 3ª
BOLETIM DE MEDIÇÃO -- 3ª

OBRA: À CONTRATAÇÃO DE EMPRESA PARA CONSTRUÇÃO DE QUADRAS POLIESPORTIVAS NAS LOCALIDADES SITIO ILHA GRANDE E CATOLÉ, NO MUNICIPIO DE JAGUARIBE-CE.

CONTRATADA: MATOS & ALMEIDA LTDA CONTRATO N.º 20.03.03/2023 ART. N.º CE20231336958

PERÍODO: 20/01/2024 -- 28/02/2024 CNO N.º 90.017.55043/70 ALVARA/CONST; N.º.: 638/2024

CONSTRUÇÃO DA QUADRA POLIESPORTIVA COM BANHEIRO - SITIO CATOLÉ.

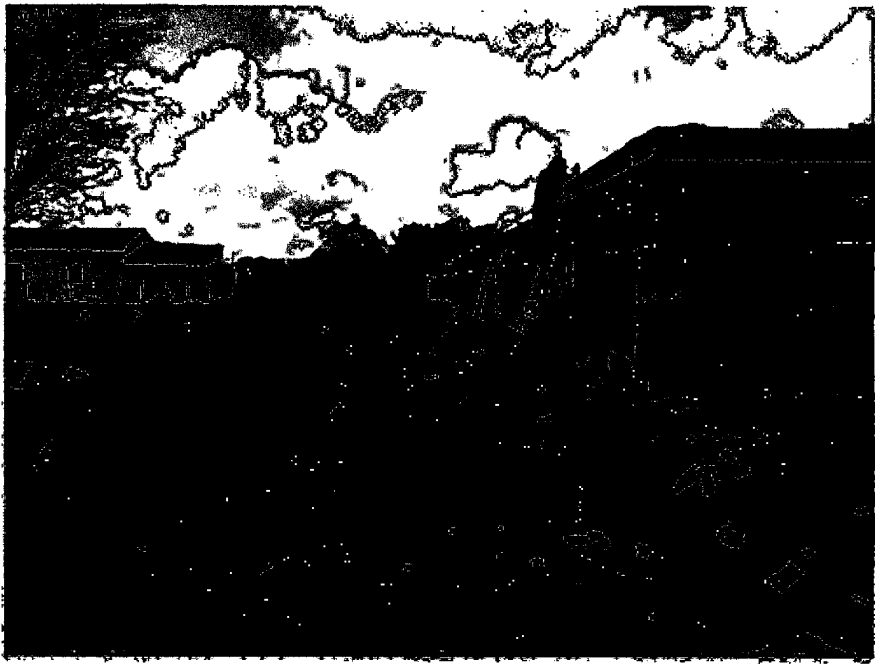

ECO. ELDER CAVALCANTE BARROSO
Secretário Municipal da Educação
e Cultura - Jaguaribe/CE
PORTARIA Nº 269/2021
CPF: 743.347.003-49

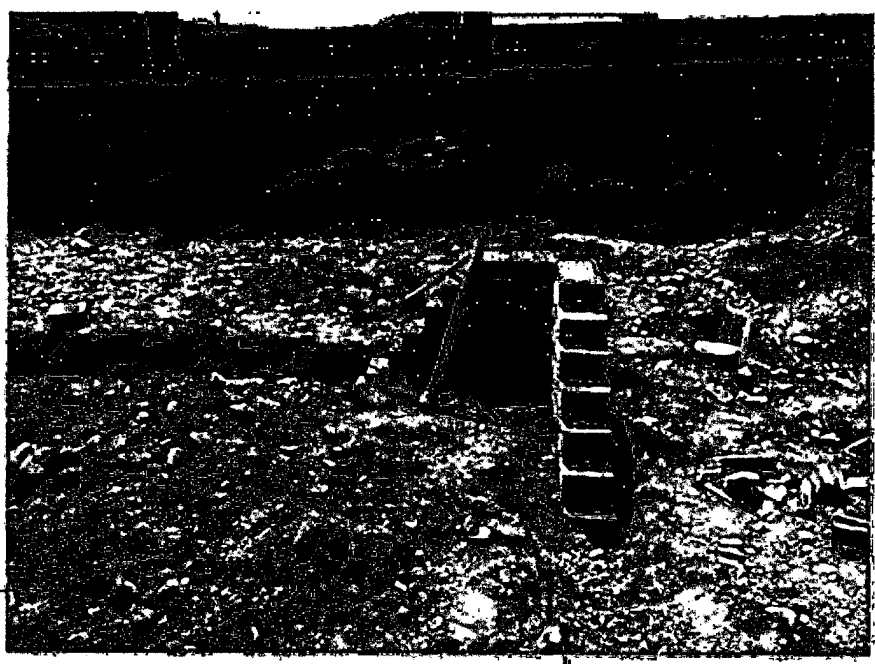

Matos & Almeida LTDA- ME
R. Antonio Gomes da Silva, 342 - Bairro Barreira Pinheiro
63.475-000 JAGUARIBE - CE
Cnpj: 01.816.139/0001 - 70

Raimundo Teixeira Lima Neto
ENG CIVIL RNP- 061237152-2
CREA-CE 51765

Fernando Antunes de Oliveira Junior
Engenheiro Civil
RNP: 212578333-0



MATOS & ALMEIDA LTDA.
CNPJ: 01.816.139/0001-70.

**PREFEITURA MUNICIPAL DE JAGUARIBE –
SECRETARIA DE EDUCAÇÃO E CULTURA –
RELATÓRIO FOTOGRÁFICO – 3ª
BOLETIM DE MEDIÇÃO – 3ª**

OBRA: À CONTRATAÇÃO DE EMPRESA PARA CONSTRUÇÃO DE QUADRA POLIESPORTIVAS NAS LOCALIDADES SITIO ILHA GRANDE E CATOLÉ, NO MUNICIPIO DE JAGUARIBE-CE.

CONTRATADA: MATOS & ALMEIDA LTDA CONTRATO N.º 20.03.03/2023 ART. N.º CE20231336958

PERÍODO: 20/01/2024 – 28/02/2024 CNO N.º 90.017.55043/70 ALVARA/CONST; N.º.: 638/2024

CONSTRUÇÃO DA QUADRA POLIESPORTIVA COM BANHEIRO - SÍTIO CATOLÉ

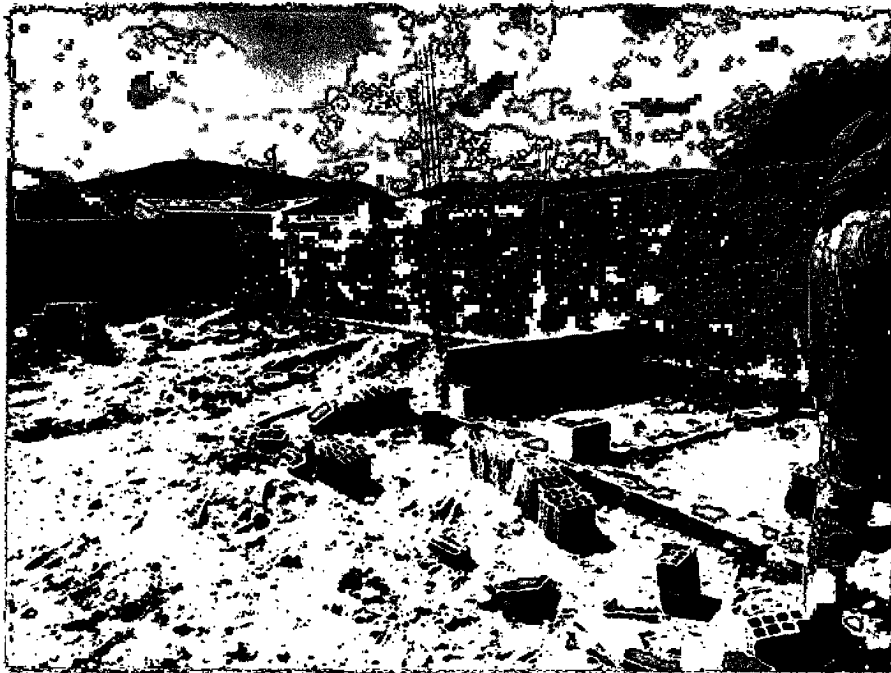

Matos & Almeida LTDA - ME
Antonio Gomes da Silva - Diretor Administrativo
63.475-000 JAGUARIBE - CE
Cnpj: 01.816.139/0001 - 70

FCO. ELDER ZAVALCANTE BARROSO
Secretário Municipal da Educação
& Cultura - Jaguaribe/CE
PORTARIA Nº 259/2023
CPF: 749.347.001-30

Raimundo Teixeira Lima Neto
SNG CIVIL RNP 061237152-3
CREA-CE 51765



MATOS & ALMEIDA LTDA.
CNPJ: 01.816.139/0001-70

PREFEITURA MUNICIPAL DE JAGUARIBE –
SECRETARIA DE EDUCAÇÃO E CULTURA –
RELATÓRIO FOTOGRÁFICO – 3ª
BOLETIM DE MEDIÇÃO – 3ª

OBRA: À CONTRATAÇÃO DE EMPRESA PARA CONSTRUÇÃO DE QUADRAS POLIESPORTIVAS NAS LOCALIDADES SITIO ILHA GRANDE E CATOLÉ, NO MUNICÍPIO DE JAGUARIBE-CE.

CONTRATADA: MATOS & ALMEIDA LTDA **CONTRATO N.º 20.03.03/2023 ART. N.º CE20231336958**

PERÍODO: 20/01/2024 – 28/02/2024 **CNO N.º 90.017.55043/70 ALVARA/CONST; N.º.: 638/2024**

CONSTRUÇÃO DA QUADRA POLIESPORTIVA COM BANHEIRO - SITIO CATOLÉ



Matos & Almeida LTDA ME
R. Manoel Gomes da Silva, 342 - Edmar Barreira Pinheiro
68.475-000 JAGUARIBE - CE
Cnpj: 01.816.139/0001 - 70

FCO. ELDER CAVALCANTE BARROSO
Secretário Municipal da Educação
e Cultura - Jaguaribe/CE
ALVARA Nº 269/2021
CPF: 743.347.003-49

Kaimundo de Oliveira Lima Neto
ENG. CIVIL RNP-061237152-2
CREA-CE 51765

Felipe de Oliveira Lima
de Oliveira Lima
Engenheiro Civil
RNP-061237152-2



MATOS & ALMEIDA LTDA.
CNPJ: 01.816.139/0001-70.

PREFEITURA MUNICIPAL DE JAGUARIBE –
SECRETARIA DE EDUCAÇÃO E CULTURA –
RELATÓRIO FOTOGRÁFICO – 3ª
BOLETIM DE MEDIÇÃO – 3ª

OBRA: À CONTRATAÇÃO DE EMPRESA PARA CONSTRUÇÃO DE QUADRAS POLIESPORTIVAS NAS LOCALIDADES SITIO ILHA GRANDE E CATOLÉ, NO MUNICÍPIO DE JAGUARIBE-CE.

CONTRATADA: MATOS & ALMEIDA LTDA CONTRATO N.º 20.03.03/2023 ART. N.º CE20231336958

PERÍODO: 20/01/2024 – 28/02/2024 CNO N.º 90.017.55043/70 ALVARA/CONST; N.º.: 638/2024

CONSTRUÇÃO DA QUADRA POLIESPORTIVA COM BANHEIRO - SITIO CATOLÉ.



Matos & Almeida LTDA - ME
R. Antônio Gomes da Silva 342, Edimar Barreira Pinheiro
63.475-000 JAGUARIBE - CE
CNPJ: 01.816.139/0001-70

FCO. ELDER CAVALCANTE BARROSO
Secretário Municipal da Educação e Cultura - Jaguaribe/CE
CNPJ: 08.364.141/0001-00
CPF: 743.347.003-49

Raimundo Teixeira Lima Neto
ENG. CIVIL RNP: 081237152-2
CREA-CE 51765

Eng. Raimundo Teixeira Lima Neto
RNP: 081237152-2
CREA-CE 51765



MATOS & ALMEIDA LTDA.
CNPJ: 01.816.139/0001-70.

PREFEITURA MUNICIPAL DE JAGUARIBE –
SECRETARIA DE EDUCAÇÃO E CULTURA –
RELATÓRIO FOTOGRÁFICO – 3ª
BOLETIM DE MEDIÇÃO – 3ª

OBRA: À CONTRATAÇÃO DE EMPRESA PARA CONSTRUÇÃO DE QUADRAS POLIESPORTIVAS NAS LOCALIDADES SITIO ILHA GRANDE E CATOLÉ, NO MUNICÍPIO DE JAGUARIBE-CE.

CONTRATADA: MATOS & ALMEIDA LTDA **CONTRATO N.º 20.03.03/2023 ART. N.º CE20231336958**

PERÍODO: 20/01/2024 – 28/02/2024 **CNO N.º 90.017.55043/70 ALVARA/CONST; N.º.: 638/2024**

CONSTRUÇÃO DA QUADRA POLIESPORTIVA COM BANHEIRO - SITIO CATOLÉ.

SERVIÇOS EXECUTADOS:

- EXECUÇÃO DE MURETAS
- CONSTRUÇÃO DOS BANHEIROS
- TERRAPLANAGEM

Matos & Almeida LTDA - ME
R Antonio Gomes da Silva, 342 Edmar Barreira Pinheiro
63.476-000 JAGUARIBE CE
Cnpj: 01.816.139/0001 - 70

Raimundo Antonio Seabra de Oliveira Junior
Raimundo Antonio Seabra de Oliveira Junior
Eng. Civil - JAGUARIBE/CE
PORTARIA Nº 269/2021
CPE-743.247.003-49

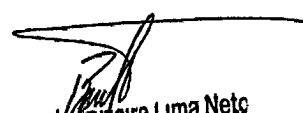
Raimundo Feixeira Lima Neto
ENG CIVIL RNP-061237152-2
CREA-CE 51765

FCO. ELDER CAVALCANTE BARROSO
Secretário Municipal da Educação
e Cultura - Jaguaribe/CE
PORTARIA Nº 269/2021
CPE-743.247.003-49



MATOS & ALMEIDA LTDA.
CNPJ: 01.816.139/0001-70.

RUA: ANTÔNIO GOMES DA SILVA Nº342, BAIRRO: EDMAR BARREIRA,
JAGUARIBE-CE, CEP: 63475-000 CONTATO: 3522-3044 OU (88) 98272375 EMAIL: matosealmeida@outlook.com

Nº: 003/2024.

Recibo: R\$ 40.953,09

Prezado Sr.(a)

Conforme Nota Fiscal Nº 000330, cuja o valor que Nós Recebemos do Fundo Municipal da Secretaria e Educação e Cultura inscrito no CNPJ/MF sob o nº 07.443.708/0001-66, através da PREFEITURA MUNICIPAL DE JAGUARIBE, pessoa jurídica de direito público interno, inscrito no CNPJ/MF sob o nº 07.443.708/0001-66, com sede na Praça Senador Fernandes Távora S/N - Centro, CEP: 63475-000, JAGUARIBE-CE;

Referente ao pagamento do 03ª (Terceiro) Boletim de Medição da contratação de empresa para construção de quadras poliesportivas nas localidades de Ilha grande e Catolé no Município de Jaguaribe -CE, Conforme a CONCORRENCIA PÚBLICA Nº 20.03.03/2023, pelo contrato nº 20.03.03/2023, ART OBRA / SERVIÇO Inicial nº CE20231336958, CNO nº 90.017.55043/70. a quantia dos Serviços foi no valor de R\$ 40.953,09 (QUARENTA MIL E NOVECENTOS E CINQUENTA E TRÊS REAIS E NOVE CENTAVOS).

INFORMAÇÕES TRIBUTOS

VALORES DO PRESTADOR:

CÁLCULO DO ISS:

Valor dos Serviços	(R\$) 40.953,09	Valor dos Serviços	(R\$) 40.953,09
(-) Desconto incondicionado	(R\$) 0,00	(-) Dedução permitida em lei	(R\$) 16.381,23
(-) Desconto condicionado	(R\$) 0,00	(-) Desconto incondicionado	(R\$) 0,00
(-) Retenções Federais	(R\$) 0,00	Base de Cálculo	(R\$) 24.571,86
Outras Retenções	(R\$) 0,00	(X) Alíquota do ISS	5,00%
(-) ISS Retido	(R\$) 1.228,59	(-) Valor do ISS	(R\$) 1.228,59
(=) Valor Líquido	(R\$) 39.724,50		

TRIBUTOS FEDERAIS:

PIS: 0,00 COFINS: 0,00 INSS: (R\$) 0,00 CSLL: 0,00 IRRF: 0,00

O valor líquido a Receber e de R\$ 39.724,50 (TRINTA E NOVE MIL E SETECENTOS E VINTE E QUATRO REAIS E CINQUENTA CENTAVOS)

Pelo que firmamos o presente recibo, para todos os fins de direito.-

Jaguaribe 27 de MARCO de 2024

Denis Weima Silva Cardos

Procurador Legal

DENIS WEIMA SILVA CARDOS

Matos & Almeida LTDA- ME
R. Antonio Gomes da Silva, 342 - Edmar Barreira Pinheiro
63.475-000 JAGUARIBE - CE
CNPJ: 01.816.139/0001 - 70

Dados da Conta Jurídica são os Seguintes:
BANCO DO BRASIL;
AGÊNCIA: 2199-7,
CONTA CORRENTE: 20.206-1
FAVORECIDO: MATOS & ALMEIDA LTDA-ME
CNPJ: 01.816.139/0001-70



PREFEITURA DE
JAGUARIBE

ORDEM DE SERVICO

Nº da Ordem de Serviço		Modalidade da Licitação	
20.03.03/2023		CONCORRÊNCIA PÚBLICA	
SECRETARIA DE EDUCAÇÃO E CULTURA			
Nº da Licitação	Nº do Contrato	Data de Contrato	
20.03.03/2023	20.03.03/2023	26 de dezembro de 2023	
Contratado			
MATOS & ALMEIDA LTDA			
Endereço			
RUA ANTONIO GOMES DA SILVA, 342, TERREO, EDMAR BARREIRA, CEP: 63.475-000, JAGUARIBE/CE.			
Nº do CNPJ/CPF		Nº Telefone/E-mail	
01.816.139/0001-70			
Autorizo a execução dos serviços abaixo discriminados			
CONTRATAÇÃO DE EMPRESA PARA CONSTRUÇÃO DE QUADRAS POLIESPORTIVAS NAS LOCALIDADES DE ILHA GRANDE E CATOLE JUNTO A SECRETARIA DE EDUCAÇÃO E CULTURA DO MUNICÍPIO DE JAGUARIBE/CE			
Valor Global			
R\$ 793.411,14 (Setecentos e noventa e três mil, quatrocentos e onze reais e quatorze centavos)			
Validade da proposta		Prazo de execução	
60 (sessenta) dias		90 (Noventa) dias	

Jaguaribe - CE, 26 de dezembro de 2023.

FRANCISCO ELDER
CAVALCANTE

BARROSO:7433470034

9

Assinado de forma digital por
FRANCISCO ELDER CAVALCANTE
BARROSO:74334700349
Dados: 2023.12.26 10:36:32 -03'00'

Francisco Elder Cavalcante Barroso
Secretário de Educação e Cultura
CONTRATANTE

Denis Weima Silva Cardoso
MATOS & ALMEIDA LTDA
CONTRATADA



PREFEITURA DE
JAGUARIBE

**PRIMEIRO TERMO ADITIVO AO
CONTRATO Nº 20.03.03/2023 QUE ENTRE
SI CELEBRAM O MUNICÍPIO DE
JAGUARIBE, ATRAVÉS DA SECRETARIA
DE EDUCAÇÃO E CULTURA COM
MATOS & ALMEIDA LTDA, PARA O FIM
QUE A SEGUIR SE DECLARA:**

O MUNICÍPIO de JAGUARIBE, pessoa jurídica de direito público interno, através da SECRETARIA DE EDUCAÇÃO E CULTURA com sede na cidade de JAGUARIBE - CE, na Praça Senador Fernandes Távora, s/n, centro, inscrito no CNPJ sob o nº 07.443.708/0001-66, neste ato representado pelo Ordenador de Despesas o Senhor, Francisco Elder Cavalcante Barroso, doravante denominado de CONTRATANTE, e, do outro lado a empresa MATOS & ALMEIDA LTDA, com sede na Rua Antônio Gomes da Silva, 342, Térce, Edmar Barreira, CEP: 63.475-000, Jaguaribe/CE, inscrita no CNPJ sob o nº 01.816.139/0001-70, representada por Denis Weima Silva Cardoso, portador do CPF nº 027.052.643-96, doravante denominado(a) CONTRATADO(A), resolvem firmar o presente aditivo ao Contrato decorrente do Processo de Licitação, CONCORRÊNCIA PÚBLICA nº 20.03.03/2023 cujo objeto é a CONTRATAÇÃO DE EMPRESA PARA CONSTRUÇÃO DE QUADRAS POLIESPORTIVAS NAS LOCALIDADES DE ILHA GRANDE E CATOLÉ, JUNTO A SECRETARIA DE EDUCAÇÃO E CULTURA DO MUNICÍPIO DE JAGUARIBE/CE, em conformidade com as disposições contidas na Lei nº 8.666/93 e suas alterações posteriores, e mediante as cláusulas e condições a seguir:

CLÁUSULA PRIMEIRA - DA FUNDAMENTAÇÃO LEGAL

1.1 - O presente aditivo tem como fundamento o art. 57, inciso II, § 1º da Lei Federal nº 8.666/93 e suas alterações posteriores.

CLÁUSULA SEGUNDA - DA PRORROGAÇÃO CONTRATUAL

2.1 - O presente aditivo tem por finalidade a prorrogação do prazo de contrato resultante do procedimento licitatório acima referido, por mais 03 (TRÊS) meses. Portanto, terá vigência a partir de 25 de Março de 2024 até o dia 25 de junho de 2024.

CLÁUSULA TERCEIRA - DA JUSTIFICATIVA

3.1 - A Prorrogação Contratual é uma prerrogativa da Administração Pública, que poderá utilizá-la quando respaldada legalmente, fato este, óbvio, no caso em tela. São dois os motivos preponderantes, entre outros: O primeiro consiste na inconveniência da suspensão das atividades de interesse público, provenientes de serviços prestados de modo contínuo; o Segundo é a previsibilidade de recursos orçamentários. Em princípio, qualquer que seja a distribuição de verbas no orçamento anual, com certeza, irá existir recursos para efetivação destes serviços.



PREFEITURA DE
JAGUARIBE

3.2 – A prorrogabilidade do contrato em pauta, não só está assegurada pelo disposto no inciso II, do art. 57 da Lei de licitações vigente, como pela sua previsibilidade no instrumento convocatório e contratual.

3.3 – Considerando a excelência da qualidade do serviço que vem sendo prestado ao Município, combinado com o princípio da economicidade, a CONTRATANTE resolve prorrogar o referido contrato, preservando, desse modo, a supremacia do interesse público.

CLAUSULA QUARTA – DAS DISPOSIÇÕES FINAIS

4.1 – As demais cláusulas e condições pactuadas anteriormente permanecerão inalteradas e em pleno vigor.

E, estando acertados, assinam o presente instrumento em 02 (duas) vias, perante duas testemunhas que também o assinam, para que produza seus jurídicos e legais efeitos.

Jaguaribe/CE, 22 de Março de 2024.

FRANCISCO ELDER
CAVALCANTE
BARROSO:74334700
349

Assinado de forma digital por
FRANCISCO ELDER
CAVALCANTE
BARROSO:74334700349
Dados: 2024.03.22 09:00:53
-03'00'

FRANCISCO ELDER CAVALCANTE
BARROSO
SECRETARIA DE EDUCAÇÃO E
CULTURA.

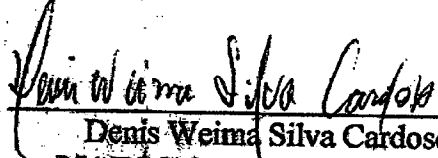
Denis Weimar Silva Cardoso
MATOS & ALMEIDA LTDA

TESTEMUNHAS:

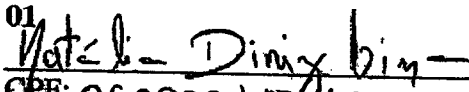
01

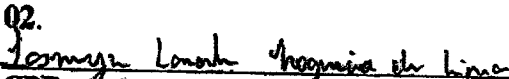
CPF: 06292345319

02.

CPF: 0442368333



PREFEITURA DE
JAGUARIBE

CONTRATO Nº 20.03.03/2023

**TERMO DE CONTRATO QUE ENTRE SI FAZEM A
PREFEITURA MUNICIPAL DE JAGUARIBE/CE,
ATRAVÉS DA SECRETARIA DE EDUCAÇÃO E
CULTURA, COM A EMPRESA MATOS &
ALMEIDA LTDA PARA O FIM QUE A SEGUIR SE
DECLARA:**

O município de Jaguaribe/CE, pessoa jurídica de direito público interno, com sede à Praça Senador Fernandes Távora, s/n, centro – Jaguaribe/CE, inscrito no CNPJ/MF sob o nº 07.443.708/0001-66, através do Fundo Municipal da Secretaria de Educação e Cultura, representado pelo Secretário de Educação e Cultura, o Sr. **Francisco Elder Cavalcante Barroso**, infrafirmado, doravante denominada simplesmente **CONTRATANTE**, e do outro lado a Empresa **MATOS & ALMEIDA LTDA**, com sede na Rua Antônio Gomes da Silva, 342, Térreo, Edmar Barreira, CEP: 63.475-000, Jaguaribe/CE, inscrita no CNPJ sob o nº 01.816.139/0001-70, representada por Denis Weima Silva Cardoso, portador do CPF nº 027.052.643-96, de acordo com o Edital de **CONCORRÊNCIA PÚBLICA Nº 20.03.03/2023**, Processo nº 20.03.03/2023, em conformidade com o que preceitua a lei Federal nº 8.666/93 e suas alterações posteriores, sujeitando-se os contratantes às suas normas e às cláusulas e condições a seguir ajustadas:

CLÁUSULA PRIMEIRA – DA FUNDAMENTAÇÃO LEGAL

1.1- Fundamenta-se este contrato na **CONCORRÊNCIA PÚBLICA nº 20.03.03/2023**, na Lei nº 8.666/93 e suas alterações posteriores e na proposta de preços da **CONTRATADA**.

CLÁUSULA SEGUNDA – DO OBJETO

2.1- O presente contrato tem por objeto a **CONTRATAÇÃO DE EMPRESA PARA CONSTRUÇÃO DE QUADRAS POLIESPORTIVAS NAS LOCALIDADES DE ILHA GRANDE E CATOLÉ, JUNTO A SECRETARIA DE EDUCAÇÃO E CULTURA DO MUNICÍPIO DE JAGUARIBE/CE**, conforme projeto e orçamento em anexo e na proposta de preços da **CONTRATADA**, parte integrante desde processo.

CLÁUSULA TERCEIRA – DO VALOR E DA DURAÇÃO DO CONTRATO

3.1- A **CONTRATANTE** pagará à **CONTRATADA**, pela execução do objeto deste contrato o valor global de **R\$ 793.411,14 (Setecentos e noventa e três mil, quatrocentos e onze reais e quatorze centavos)**.

3.2- O contrato terá um prazo de vigência, a partir da data de sua assinatura, até **25 de março de 2024**, podendo ser prorrogado nos casos e formas previstos na Lei nº 8.666, de 21 de junho de 1993 e alterações posteriores.

4.0- CLÁUSULA QUARTA- DO RECEBIMENTO DO OBJETO

4.1- O objeto do contrato decorrente desta licitação será recebido do seguinte modo:



PREFEITURA DE
JAGUARIBE

a) Provisoriamente, pelo responsável por seu acompanhamento e fiscalização, mediante termo circunstanciado, assinado pelas partes em até 15 (quinze) dias da comunicação escrita do contratado;

b) Definitivamente, por servidor ou comissão designada pela autoridade competente, mediante termo circunstanciado, assinado pelas partes, após o decurso do prazo de observação, ou vistoria que comprove a adequação do objeto aos termos contratuais, observado o disposto no art. 69 da Lei nº 8.666/93 e suas alterações posteriores.

CLÁUSULA QUINTA- DAS CONDIÇÕES DE PAGAMENTO

5.1- A fatura relativa aos serviços mensalmente executados deverá ser apresentada à Secretaria de Educação e Cultura, até o 10º (décimo) dia útil do mês subsequente à realização dos serviços, para fins de conferência e atestação da execução dos serviços.

5.2- A fatura constará dos serviços efetivamente executados no período de cada mês civil, de acordo com o quantitativo efetivamente realizado no mês, cujo valor será apurado através de medição;

5.3- Caso a medição seja pela Secretaria de Educação e Cultura, o pagamento será efetuado até o 30º (trigésimo) dia após o protocolo da fatura pelo (a) CONTRATADO (A), junto ao setor competente da Prefeitura Municipal de Jaguaribe.

5.4- A administração poderá deliberar sobre pagamento à instalação de canteiros de obras e/ou mobilização de equipamentos, limitando a despesa até o valor máximo correspondente a 5,0% (cinco por cento) do valor efetivamente orçado/proposto.

CLÁUSULA SEXTA- DO REAJUSTAMENTO DE PREÇO

6.1- Os preços são firmes e irajustáveis pelo período de 12 (doze) meses, a contar da apresentação da proposta. Caso o prazo exceda a 12 (doze) meses, os preços contratuais poderão ser ajustados, tornando-se por base a data da apresentação da proposta, com base no INCC- Índice Nacional da Construção Civil ou outro equivalente que venha a substituí-lo, caso este extinto.

CLÁUSULA SÉTIMA- DA FONTE DE RECURSOS

7.1- As despesas decorrentes da contratação correrão por conta da cotação orçamentária nº 05.07.12.361.0008.2.027, elemento de despesa nº 4.4.90.51.00.

CLÁUSULA OITAVA- DAS ALTERAÇÕES CONTRATUAIS

8.1- A CONTRATADA fica obrigada a aceitar, nas mesmas condições contratuais, acréscimos ou supressões no quantitativo do objeto contratado, até o limite de 25% (vinte e cinco por cento) do valor inicial atualizado do contrato, conforme o disposto no § 1º, art. 65, da Lei nº 8.666/93 e suas alterações posteriores.



PREFEITURA DE
JAGUARIBE

CLÁUSULA NONA- DOS PRAZOS

9.1- Os serviços objeto desta licitação deverão ser executados e concluídos no prazo de 90 (Noventa) dias, contados a partir do recebimento da ordem de serviço, podendo ser prorrogado nos termos da Lei 8.666/93 e suas alterações.

9.2- Os pedidos de prorrogação deverão se fazer acompanhar de um relatório circunstanciado e do novo cronograma físico-financeiro adaptado às novas condições propostas. Esses pedidos serão analisados e julgados pela fiscalização da Secretaria de Educação e Cultura da Prefeitura da Municipal de Jaguaribe.

9.3- Os pedidos de prorrogação de prazos serão dirigidos a Secretaria de Educação e Cultura, até 10 (dez) dias antes da data de término do prazo contratual.

9.4- Os atrasos ocasionados por motivos de força maior ou caso fortuito, desde que notificados no prazo de 48 (quarenta e oito) horas e aceitos Secretário de Educação e Cultura da Prefeitura Municipal de Jaguaribe, não serão considerados como inadimplemento contratual.

CLÁUSULA DÉCIMA- DAS OBRIGAÇÕES DA CONTRATADA

11.1- Executar o objeto do Contrato de conformidade com as condições e prazos estabelecidos nesta CONCORRÊNCIA PÚBLICA, no Termo Contratual e na proposta vencedora do certame;

11.2- Manter durante toda a execução do objeto contratual, em compatibilidade com as obrigações assumidas, todas as condições de habilitação e qualificação exigidas na Lei de Licitações;

11.3- Utilizar profissionais devidamente habilitados;

11.4- Substituir os profissionais nos casos de impedimentos fortuitos, de maneira que não se prejudiquem o bom andamento e a boa prestação dos serviços;

11.5- Facilitar a ação da fiscalização na inspeção dos serviços, prestando, prontamente, os esclarecimentos que forem solicitados pela CONTRATANTE;

11.6- Responder perante a Prefeitura Municipal de Jaguaribe, mesmo no caso de ausência ou omissão da fiscalização, indenizando-a devidamente por quaisquer atos ou fatos lesivos aos seus interesses, que possam interferir na execução do contrato, quer sejam eles praticados por empregados, prepostos ou mandatários seus. A responsabilidade se estenderá a danos causados a terceiros, devendo a CONTRATADA adotar medidas preventivas contra esses danos, com fiel observância das normas emanadas das autoridades competentes e das disposições legais vigentes;

11.7- Responder, perante as leis vigentes, pelo sigilo dos documentos manuseados, sendo que a CONTRATADA não deverá, mesmo após o término do contrato, sem consentimento prévio, por escrito, da CONTRATANTE, fazer uso de quaisquer documentos ou informações especificadas no parágrafo anterior, a não ser para fins de execução do contrato;

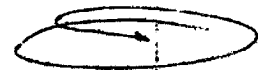



PREFEITURA DE
JAGUARIBE

11.8- Providenciar a imediata correção das deficiências e/ou irregularidades apontadas pela CONTRATANTE;

11.9- Pagar seus empregados no prazo previsto em lei, também, de sua responsabilidade o pagamento de todos os tributos que, direta ou indiretamente, incidam sobre a prestação dos serviços contratados inclusive as contribuições previdenciárias fiscais e para fiscais, FGTS, PIS, emolumentos, seguros de acidentes de trabalho, etc. Ficando excluída qualquer solidariedade da Prefeitura Municipal de Jaguaribe por eventuais autuações administrativas e/ou judiciais uma vez que a inadimplência da CONTRATADA, com referência às suas obrigações, não se transfere a Prefeitura Municipal de Jaguaribe;

11.10- Disponibilizar, a qualquer tempo, toda documentação referente ao pagamento dos tributos, seguros, encargos sociais, trabalhistas e previdenciários relacionados com o objeto do CONTRATO;

11.11- Responder, pecuniariamente, por todos os danos e/ou prejuízos que forem causados à União, Estado, Município ou terceiros, decorrentes da prestação dos serviços;

11.12- Respeitar as normas de segurança e medicina do trabalho, previstas na Consolidação das Leis do Trabalho e legislação pertinente;

11.13- Responsabilizar-se pela adoção das medidas necessárias à proteção ambiental e às precauções para evitar a ocorrência de danos ao meio ambiente e a terceiros, observando o disposto na legislação federal, estadual e municipal em vigor, inclusive a lei nº 9.605, publicada no D.O.U de 13/02/98;

11.14- Responsabilizar-se perante os órgãos e representantes do Poder Público e terceiros por eventuais danos ao meio ambiente causados por ação ou omissão sua, de seus empregados, prepostos ou contratados;

11.15- A CONTRATADA estará obrigada ainda a satisfazer aos requisitos e atender a todas as exigências e condições a seguir estabelecidas:

- a) Prestar os serviços de acordo com o edital e seus anexos, projetos e as Normas da ABNT
- b) Atender às normas da Associação Brasileira de Normas Técnicas (ABNT) e demais normas internacionais pertinentes ao objeto contratado;
- c) Responsabilizar-se pela conformidade, adequação, desempenho e qualidade dos serviços e bens, bem como de cada material, matéria-prima ou componente individualmente considerado, mesmo que não sejam de sua fabricação, garantindo seu perfeito desempenho;
- d) Registrar o Contrato decorrente desta licitação no CREA, na forma da Lei, e apresentar o comprovante de "Anotação de Responsabilidade Técnica - ART" correspondente, antes da apresentação da primeira fatura, perante a Prefeitura Municipal de Jaguaribe, sob pena de retardar o processo de pagamento;

CLÁUSULA DÉCIMA-SEGUNDA – DAS SANÇÕES ADMINISTRATIVAS

12.1- Pela inexecução total ou parcial das obrigações assumidas, garantidas a prévia defesa, a Administração poderá aplicar à CONTRATADA, as seguintes sanções:

- a) Advertência.
- b) Multa de:





PREFEITURA DE
JAGUARIBE

- b.1) 10% (dez por cento) sobre o valor contratado, em caso de recusa da licitante VENCEDORA em assinar o contrato dentro do prazo de 05 (cinco) dias úteis, contados da data da notificação feita pela CONTRATANTE;
- b.2) 0,3% (três décimos por cento) sobre o valor da parcela não cumprida do Contrato, por dia de atraso na execução do objeto contratual, até o limite de 30 (trinta) dias;
- b.3) 2% (dois por cento) cumulativos sobre o valor da parcela não cumprida do Contrato e rescisão do pacto, a critério Secretário de Educação e Cultura de Jaguaribe-CE, em caso de atraso superior a 30 (trinta) dias na execução dos serviços;
- b.4) O valor da multa referida nesta cláusula será descontado "ex-officio" da CONTRATADA, mediante subtração a ser efetuada em qualquer fatura de crédito em seu favor que mantenha junto à Secretaria de Educação e Cultura de Jaguaribe-CE, independente de notificação ou interpelação judicial ou extrajudicial;
- c) Suspensão temporária do direito de participar de licitação e impedimento de contratar com a Administração, pelo prazo de até 02 (dois) anos;
- d) Declaração de inidoneidade para licitar ou contratar com a Administração Pública, enquanto perdurarem os motivos determinantes da punição ou até que a CONTRATANTE promova sua reabilitação.

CLÁUSULA DÉCIMA-TERCEIRA – DAS RESCISÕES CONTRATUAIS

13.1- A rescisão contratual poderá ser:

13.2- Determinada por ato unilateral e escrito da CONTRATANTE, nos casos enumerados nos incisos I a XII do art. 78 da Lei Federal nº 8.666/93;

13.3- Amigável, por acordo entre as partes, mediante autorização escrita e fundamentada da autoridade competente, reduzida a termo no processo licitatório, desde que haja conveniência da Administração;

13.4- Em caso de rescisão prevista nos incisos XII e XVII do art. 78 da Lei nº 8.666/93, sem que haja culpa do CONTRATADO, será esta ressarcida dos prejuízos regulamentares comprovados, quando os houver sofrido;

13.5- A rescisão contratual de que trata o inciso I do art. 78 acarreta as consequências previstas no art. 80, incisos I a IV, ambos da Lei nº 8.666/93.

CLÁUSULA DÉCIMA-QUARTA – DOS RECURSOS ADMINISTRATIVOS

14.1- Os recursos cabíveis serão processados de acordo com o que estabelece no art. 109 da Lei nº 8.666/93 e suas alterações.

14.2- Os recursos deverão ser interpostos mediante petição devidamente arazoada e subscrita pelo representante legal da recorrente, dirigida à Comissão de Licitação da Prefeitura Municipal de Jaguaribe;

14.3- Os recursos serão protocolados na Secretaria de Educação e Cultura de Jaguaribe-CE, e encaminhados à Comissão de Licitação.



PREFEITURA DE
JAGUARIBE

CLÁUSULA DÉCIMA-QUINTA – DO FORO

15.1- Fica eleito o for da Comarca de Jaguaribe-CE, Estado do Ceará, para dirimir toda e qualquer controvérsia oriunda do presente, que não possa ser resolvida pela via administrativa, renunciando-se, desde já, a qualquer outro, por mais privilegiado que seja.

E, por estarem acertados as partes, firmam o presente instrumento contratual em 02 (duas) vias para que possa produzir os efeitos legais.

Jaguaribe/CE, 26 de dezembro de 2023.

**FRANCISCO ELDER
CAVALCANTE
BARROSO:743347
00349**

Assinado de forma digital por FRANCISCO
ELDER CAVALCANTE BARROSO:74334700349
Dados: 2023.12.26 10:23:50 -03'00'

**Francisco Elder Cavalcante Barroso
Secretário de Educação e Cultura
CONTRATANTE**

**Denis Weima Silva Cardoso
MATOS & ALMEIDA LTDA
CONTRATADA**

TESTEMUNHAS:

01. Ruiza Nayara Silva Bezerra
NOME:
CPF/MF: 046.873.163-60

02. Luiz Roberto Soares de Oliveira
NOME:
CPF/MF: 84852801324



CADASTRO NACIONAL DE OBRAS - CNO



COMPROVANTE DE INSCRIÇÃO DE OBRA

Informações da obra

Número de inscrição da obra 90.017.55043/70	Nome da obra CONST DE QUADRAS POLIESPORTIVAS	Data do cadastramento 27/12/2023 09:03	
Origem do cadastramento e-CAC			
Tipo Zona Zona Rural	ART CE20231336958	RRT CIB 0000000-0	Cadastro Imobiliário
Data do início da obra 26/12/2023	CNAE 4299501	Construção de instalações esportivas e recreativas	

Situação da obra

Situação Ativa	Data 26/12/2023
-------------------	--------------------

Endereço

País BRASIL	Município JAGUARIBE	UF CE	CEP 63475000
Bairro ZONA RURAL	Logradouro VILA ILHA GRANDE E CATOLE	Número SN	

Responsável

Nome MATOS & ALMEIDA LTDA	CPF/CNPJ 01.816.139/0001-70	Vínculo Construtora
Data de início da responsabilidade 26/12/2023	Data de término da responsabilidade	

Contratantes

CPF/CNPJ	Nome
30.625.199/0001-04	FUNDO MUNICIPAL DE EDUCACAO

Áreas Complementares

Categoria	Destinação	Tipo de Obra	Tipo de Área	Área Coberta	Área Descoberta	Área Total
Obra Nova	Galpão industrial	Alvenaria	Quadra Esportiva e Poliesportiva	0,00 m ²	549,51 m ²	549,51 m ²

Área Resultante

Área Resultante da Obra
549,51 m²

FOLHA DE PAGAMENTO

EMPRESA: MATOS & ALMEIDA LTDA-ME

TOMADOR : OBRA DE À CONTRATAÇÃO DE EMPRESA PARA CONSTRUÇÃO DE QUADRAS POLIESPORTIVAS NAS LOCALIDADES SITO ILHA GRANDE E CATOLÉ.

CNO nº 90.017.55043/70

ART INICIAL Nº CE20231336958

CIDADE: JAGUARIBE -CE

Mês/Ano : 01/2024

EMIÇÃO: 19/01/2024

FOLHA/SERV. Nº 01/2024

PGAMENTOS									
Nº	EMPREGADO	EVENTOS			REFERÊNCIA	PROVENTO	DESCONTO		
1	CICERO ANTONIO LOPES DINIZ	010 SALÁRIO - FAMÍLIA			0	0,00			
		011 SALÁRIO - BASE			30 DIAS	1412,00			
		310 INSS			8,0%		112,96		
		FGTS: 112,96				1412,00	112,96		
SEÇÃO ÚNICO						SALÁRIO À RECEBER:		1299,04	
DEPTO. Pessoal Jaguaribe Ceará DATA: ____/____/____									
ADMISSÃO	DEP.	FILHOS	HR/MÊS	SAL/CONT.	BC-INSS	BC-FGTS	ASSINATURA DO FUNCIONÁRIO		
02/01/2024	0	0	220;00	1.412,00	1.412,00	1.412,00	<i>Cicero Antonio Lopes Diniz</i>		
PGAMENTOS									
Nº	EMPREGADO	EVENTOS			REFERÊNCIA	PROVENTO	DESCONTO		
2	EDIMAR AMARO DE MELO	010 SALÁRIO - FAMÍLIA			0	0,00			
		011 SALÁRIO - BASE			30 DIAS	1412,00			
		310 INSS			8,0%		112,96		
		FGTS: 112,96				1412,00	112,96		
SEÇÃO ÚNICO						SALÁRIO À RECEBER:		1299,04	
DEPTO. Pessoal Jaguaribe Ceará DATA: ____/____/____									
ADMISSÃO	DEP.	FILHOS	HR/MÊS	SAL/CONT.	BC-INSS	BC-FGTS	ASSINATURA DO FUNCIONÁRIO		
02/01/2024	0	0	220;00	1.412,00	1.412,00	1.412,00	<i>Edimar Amaro de Melo</i>		
PGAMENTOS									
Nº	EMPREGADO	EVENTOS			REFERÊNCIA	PROVENTO	DESCONTO		
3	EVANDRO POSSIDONIO BRASIL	010 SALÁRIO - FAMÍLIA			0	0,00			
		011 SALÁRIO - BASE			30 DIAS	1412,00			
		310 INSS			8,0%		112,96		
		FGTS: 112,96				1412,00	112,96		
SEÇÃO ÚNICO						SALÁRIO À RECEBER:		1299,04	
DEPTO. Pessoal Jaguaribe Ceará DATA: ____/____/____									
ADMISSÃO	DEP.	FILHOS	HR/MÊS	SAL/CONT.	BC-INSS	BC-FGTS	ASSINATURA DO FUNCIONÁRIO		
02/01/2024	0	0	220;00	1.412,00	1.412,00	1.412,00	<i>Evandro Possidonio B.</i>		
PGAMENTOS									
Nº	EMPREGADO	EVENTOS			REFERÊNCIA	PROVENTO	DESCONTO		
4	FRANCISCO BEZERRA DA SILVA	010 SALÁRIO - FAMÍLIA			0	0,00			
		011 SALÁRIO - BASE			30 DIAS	1412,00			
		310 INSS			8,0%		112,96		
		FGTS: 112,96				1412,00	112,96		
SEÇÃO ÚNICO						SALÁRIO À RECEBER:		1299,04	
DEPTO. Pessoal Jaguaribe Ceará DATA: ____/____/____									
ADMISSÃO	DEP.	FILHOS	HR/MÊS	SAL/CONT.	BC-INSS	BC-FGTS	ASSINATURA DO FUNCIONÁRIO		
02/01/2024	0	0	220;00	1.412,00	1.412,00	1.412,00	<i>Francisco Bezerra da Silva</i>		

5 FRANCISCO MARCIO BEZERRA NICOLAU							
CARGO: SERVENTE							
		010 SALÁRIO - FAMÍLIA	0	0,00			
		011 SALÁRIO - BASE	30 DIAS	1412,00			
		310 INSS	8,0%				112,96
SEÇÃO		FGTS: 112,96		1412,00			112,96
ÚNICO				SALÁRIO À RECEBER:		1299,04	
DEPTO.							
Pessoal Jaguaribe Ceará		DATA: ____/____/____				<i>Francisco Bezerra Nicolau</i>	
ADMISSÃO	DEP.	FILHOS	HR/MÊS	SAL/CONT.	BC-INSS	BC-FGTS	
02/01/2024	0	0	220;00	1.412,00	1.412,00	1.412,00	
						ASSINATURA DO FUNCIONÁRIO	
6 FRANCISCO VIEIRA DA SILVA							
CARGO: SERVENTE							
		010 SALÁRIO - FAMÍLIA	0	0,00			
		011 SALÁRIO - BASE	30 DIAS	1412,00			
		310 INSS	8,0%				112,96
SEÇÃO		FGTS: 112,96		1412,00			112,96
ÚNICO				SALÁRIO À RECEBER:		1299,04	
DEPTO.							
Pessoal Jaguaribe Ceará		DATA: ____/____/____				<i>Francisco Vieira Silva</i>	
ADMISSÃO	DEP.	FILHOS	HR/MÊS	SAL/CONT.	BC-INSS	BC-FGTS	
02/01/2024	0	0	220;00	1.412,00	1.412,00	1.412,00	
						ASSINATURA DO FUNCIONÁRIO	
7 JULIO CESAR RAMOS RABELO							
CARGO: SERVENTE							
		010 SALÁRIO - FAMÍLIA	0	0,00			
		011 SALÁRIO - BASE	30 DIAS	1412,00			
		310 INSS	8,0%				112,96
SEÇÃO		FGTS: 112,96		1412,00			112,96
ÚNICO				SALÁRIO À RECEBER:		1299,04	
DEPTO.							
Pessoal Jaguaribe Ceará		DATA: ____/____/____				<i>Julio Cesar R. Rabelo</i>	
ADMISSÃO	DEP.	FILHOS	HR/MÊS	SAL/CONT.	BC-INSS	BC-FGTS	
02/01/2024	0	0	220;00	1.412,00	1.412,00	1.412,00	
						ASSINATURA DO FUNCIONÁRIO	
8 LUIZ CARLOS PEREIRA							
CARGO: SERVENTE							
		010 SALÁRIO - FAMÍLIA	0	0,00			
		011 SALÁRIO - BASE	30 DIAS	1412,00			
		310 INSS	8,0%				112,96
SEÇÃO		FGTS: 112,96		1412,00			112,96
ÚNICO				SALÁRIO À RECEBER:		1299,04	
DEPTO.							
Pessoal Jaguaribe Ceará		DATA: ____/____/____				<i>Luiz Carlos Pereira</i>	
ADMISSÃO	DEP.	FILHOS	HR/MÊS	SAL/CONT.	BC-INSS	BC-FGTS	
02/01/2024	0	0	220;00	1.412,00	1.412,00	1.412,00	
						ASSINATURA DO FUNCIONÁRIO	

FOLHA DE PAGAMENTO

EMPRESA: MATOS & ALMEIDA LTDA-ME

TOMADOR : OBRA DE A CONTRATAÇÃO DE EMPRESA PARA CONSTRUÇÃO DE QUADRAS POLIESPORTIVAS NAS LOCALIDADES SITIO ILHA GRANDE E CATOLÉ.

CNO nº 90.017.55043/70

ART INICIAL Nº CE20231336958

CIDADE: JAGUARIBE -CE

Mês/Ano : 02/2024

EMIÇÃO: 20/02/2024

FOLHA/SERV. Nº 02/2024

PGAMENTOS									
Nº	EMPREGADO	EVENTOS				REFERÊNCIA	PROVENTO	DESCONTO	
1	CICERO ANTONIO LOPES DINIZ								
CARGO: PEDREIRO									
						0	0,00		
						30 DIAS	1412,00		
						8,0%		112,96	
SEÇÃO ÚNICO						FGTS: 112,96		1412,00	
DEPTO. PESSOAL JAGUARIBE CEARÁ						DATA: ____/____/____		SALÁRIO À RECEBER: 1299,04	
ADMISSÃO	DEP.	FILHOS	HR/MÊS	SAL/CONT.	BC-INSS	BC-FGTS	ASSINATURA DO FUNCIONÁRIO		
02/01/2024	0	0	220;00	1.412,00	1.412,00	1.412,00	<i>Cicero Antonio Lopes Diniz</i>		
PGAMENTOS									
Nº	EMPREGADO	EVENTOS				REFERÊNCIA	PROVENTO	DESCONTO	
2	EDIMAR AMARO DE MELO								
CARGO: PEDREIRO									
						0	0,00		
						30 DIAS	1412,00		
						8,0%		112,96	
SEÇÃO ÚNICO						FGTS: 112,96		1412,00	
DEPTO. PESSOAL JAGUARIBE CEARÁ						DATA: ____/____/____		SALÁRIO À RECEBER: 1299,04	
ADMISSÃO	DEP.	FILHOS	HR/MÊS	SAL/CONT.	BC-INSS	BC-FGTS	ASSINATURA DO FUNCIONÁRIO		
02/01/2024	0	0	220;00	1.412,00	1.412,00	1.412,00	<i>Edimar Amaro de Melo</i>		
PGAMENTOS									
Nº	EMPREGADO	EVENTOS				REFERÊNCIA	PROVENTO	DESCONTO	
3	EVANDRO POSSIDONIO BRASIL								
CARGO: PEDREIRO									
						0	0,00		
						30 DIAS	1412,00		
						8,0%		112,96	
SEÇÃO ÚNICO						FGTS: 112,96		1412,00	
DEPTO. PESSOAL JAGUARIBE CEARÁ						DATA: ____/____/____		SALÁRIO À RECEBER: 1299,04	
ADMISSÃO	DEP.	FILHOS	HR/MÊS	SAL/CONT.	BC-INSS	BC-FGTS	ASSINATURA DO FUNCIONÁRIO		
02/01/2024	0	0	220;00	1.412,00	1.412,00	1.412,00	<i>EVANDRO POSSIDONIO B.</i>		
PGAMENTOS									
Nº	EMPREGADO	EVENTOS				REFERÊNCIA	PROVENTO	DESCONTO	
4	FRANCISCO BEZERRA DA SILVA								
CARGO: PEDREIRO									
						0	0,00		
						30 DIAS	1412,00		
						8,0%		112,96	
SEÇÃO ÚNICO						FGTS: 112,96		1412,00	
DEPTO. PESSOAL JAGUARIBE CEARÁ						DATA: ____/____/____		SALÁRIO À RECEBER: 1299,04	
ADMISSÃO	DEP.	FILHOS	HR/MÊS	SAL/CONT.	BC-INSS	BC-FGTS	ASSINATURA DO FUNCIONÁRIO		
02/01/2024	0	0	220;00	1.412,00	1.412,00	1.412,00	<i>Francisco Bezerra da Silva</i>		

5 FRANCISCO MARCIO BEZERRA NICOLAU							
CARGO: SERVENTE							
		010 SALÁRIO - FAMÍLIA	0	0,00			
		011 SALÁRIO - BASE	30 DIAS	1412,00			
		310 INSS	8,0%				112,96
SEÇÃO		FGTS: 112,96		1412,00			112,96
ÚNICO				SALÁRIO À RECEBER:		1299,04	
DEPTO.				Francisco Marcio Bezerra Nicolau			
Pessoal Jaguaribe Ceará		DATA: ____/____/____		ASSINATURA DO FUNCIONÁRIO			
ADMISSÃO	DEP.	FILHOS	HR/MÊS	SAL/CONT.	BC-INSS	BC-FGTS	
02/01/2024	0	0	220;00	1.412,00	1.412,00	1.412,00	
6 FRANCISCO VIEIRA DA SILVA							
CARGO: SERVENTE							
		010 SALÁRIO - FAMÍLIA	0	0,00			
		011 SALÁRIO - BASE	30 DIAS	1412,00			
		310 INSS	8,0%				112,96
SEÇÃO		FGTS: 112,96		1412,00			112,96
ÚNICO				SALÁRIO À RECEBER:		1299,04	
DEPTO.				Francisco Vieira da Silva			
Pessoal Jaguaribe Ceará		DATA: ____/____/____		ASSINATURA DO FUNCIONÁRIO			
ADMISSÃO	DEP.	FILHOS	HR/MÊS	SAL/CONT.	BC-INSS	BC-FGTS	
02/01/2024	0	0	220;00	1.412,00	1.412,00	1.412,00	
7 JULIO CESAR RAMOS RABELO							
CARGO: SERVENTE							
		010 SALÁRIO - FAMÍLIA	0	0,00			
		011 SALÁRIO - BASE	30 DIAS	1412,00			
		310 INSS	8,0%				112,96
SEÇÃO		FGTS: 112,96		1412,00			112,96
ÚNICO				SALÁRIO À RECEBER:		1299,04	
DEPTO.				Julio Cesar R. Rabelo			
Pessoal Jaguaribe Ceará		DATA: ____/____/____		ASSINATURA DO FUNCIONÁRIO			
ADMISSÃO	DEP.	FILHOS	HR/MÊS	SAL/CONT.	BC-INSS	BC-FGTS	
02/01/2024	0	0	220;00	1.412,00	1.412,00	1.412,00	
8 LUIZ CARLOS PEREIRA							
CARGO: SERVENTE							
		010 SALÁRIO - FAMÍLIA	0	0,00			
		011 SALÁRIO - BASE	30 DIAS	1412,00			
		310 INSS	8,0%				112,96
SEÇÃO		FGTS: 112,96		1412,00			112,96
ÚNICO				SALÁRIO À RECEBER:		1299,04	
DEPTO.				Luiz Carlos Pereira			
Pessoal Jaguaribe Ceará		DATA: ____/____/____		ASSINATURA DO FUNCIONÁRIO			
ADMISSÃO	DEP.	FILHOS	HR/MÊS	SAL/CONT.	BC-INSS	BC-FGTS	
02/01/2024	0	0	220;00	1.412,00	1.412,00	1.412,00	



ESTADO DO CEARÁ
PREFEITURA MUNICIPAL DE JAGUARIBE
SECRETARIA DA INF. TRANSPORTE E URBANISMO
LICENÇA DE OBRAS

Nº DA LICENÇA

638

DATA APROVAÇÃO

26/12/2023

PROCESSO

VALIDADE

31/12/2024

ENDEREÇO

AV. 08 DE NOVEMBRO, Nº 767

COORDENADAS

LONGITUDE:

LATITUDE:

BAIRRO

CENTRO

NATUREZA DA OBRA

CONSTRUÇÃO

USO

INSTITUCIONAL

CATEGORIA DE USO

ZONEAMENTO

TRIBUTÁVEL

ISENTO

DADOS DA OBRA

NOME / PROPRIETÁRIO

MUNICÍPIO DE JAGUARIBE C.N.P.J.: 07.443.708/0001-66

CNPJ / CPF

07443708000166

OBRA PÚBLICA?

NÃO

PROJETO (AUTOR)

ABSOLON CAVALCANTE MOTA NETO

CREA/CAU

RNP 061572761-1

ART

CE 20220922778

CPF:

CONSTRUÇÃO (RESPONSÁVEL)

RAIMUNDO TEIXEIRA LIMA NETO

CREA/CAU

RNP 0612371522

ART

CE 20231336958

CPF:

COD. OBRA	ÁREA DO TERRENO	ÁREA CONSTRUÍDA	TAXA OCUPAÇÃO	TAXA PERMEAB.	IND. DE APROV.
638	549,51 m²	549,51 m²	0,00 %	0,00 %	C,00
LOTEAMENTO			QUADRA(s)	LOTE(s)	CÓD DO IMÓVEL
					0000000000

VALOR DA OBRA

793.411,14

DATA DO INÍCIO DA OBRA

26/12/2023

DATA DO INÍCIO DA PRORROGAÇÃO

/ /

DATA DO FIM DA PRORROGAÇÃO

/ /

DATA DO FINAL DA OBRA

25/03/2024

DESCRIÇÃO DO PROJETO

CONSTRUÇÃO DE QUADRAS POLIESPORTIVAS NAS LOCALIDADES DE ILHA GRANDE E CATOLÉ, JUNTO A SECRETARIA DE EDUCAÇÃO E CULTURA DO MUNICÍPIO DE JAGUARIBE/CE.

OBSERVAÇÕES

LEI Nº 1.439/2019 CAP. III ART. 9º PARÁGRAFO 1º A ADMINISTRAÇÃO PÚBLICA MUNICIPAL PODE, A QUALQUER MOMENTO, DETERMINAR A SUSPENSÃO TEMPORÁRIA PARA EXECUÇÃO DE OBRA OU SERVIÇO EM LOGRADOURO PÚBLICO, CASO SEJA CONSTATADO O DESCUMPRIMENTO DAS NORMAS DEFINIDAS NESTE CÓDIGO OU EM LEGISLAÇÃO PERTINENTE, FICANDO O MESMO SUJEITO A MULTAS E DEZAS PENALIDADES PREVISTAS NO PLANO DIRETOR DO MUNICÍPIO.

IMPRESSÃO

JAGUARIBE. 26 DE Dezembro DE 2023

CÓD DE VALIDAÇÃO: 0022C050078100000638



Scaneie para validar este documento

Rafael Luíscos Diógenes
Rafael Luíscos Diógenes
Secretário da Inf. Transportes e Urbanismo,
Licença e Urbanismo
PREFEITURA 772/2023 CPF 988.713.963-09



CERTIDÃO DE REGISTRO E QUITAÇÃO
PESSOA JURÍDICA
 Lei Federal Nº 5194 de 24 de Dezembro de 1966

CREA-CE

Nº 307960/2023
 Emissão: 02/06/2023
 Validade: 31/03/2024
 Chave: 3zzaw

Conselho Regional de Engenharia e Agronomia do Ceará

CERTIFICAMOS que a Empresa mencionada encontra-se registrada neste Conselho, nos Termos da Lei 5.194/66, conforme os dados impressos nesta certidão. CERTIFICAMOS, ainda, que a Empresa não se encontra em débito com o Conselho de Engenharia e Agronomia do Ceará - CREA-CE, estando habilitada a exercer suas atividades, circunscrita à(s) atribuição(ões) de seu(s) responsável(veis) técnico(s).

Interessado(a)

Empresa: MATOS & ALMEIDA LTDA
 CNPJ: 01.816.139/0001-70
 Registro: 0000308986
 Categoria: Matríz
 Capital Social: R\$ 400.000,00
 Data do Capital: 04/07/2018
 Faixa: 3

Objetivo Social: CONSTRUÇÃO DE EDIFÍCIOS, OBRAS DE URBANIZAÇÃO (RUAS, PRAÇAS E CALÇADAS); CONSTRUÇÃO DE INSTALAÇÕES ESPORTIVAS E RECREATIVAS; OUTRAS OBRAS DE ENGENHARIA CIVIL NÃO ESPECIFICADAS ANTERIORMENTE; SERVIÇOS ESPECIALIZADOS PARA CONSTRUÇÃO NÃO ESPECIFICADOS ANTERIORMENTE; COLETA DE RESÍDUOS NÃO-PERIGOSOS; TRANSPORTE ESCOLAR; INSTALAÇÃO E MANUTENÇÃO ELÉTRICA; FABRICAÇÃO DE CASAS PRÉ-MOLDADAS DE CONCRETO; FABRICAÇÃO DE ESTRUTURAS PRÉ-MOLDADAS DE CONCRETO ARMADO, EM SÉRIE E SOB ENCOMENDA; OBRAS DE TERRAPLENAGEM; PRODUÇÃO E PROMOÇÃO DE EVENTOS ESPORTIVOS; APARELHAMENTO DE PEDRAS PARA CONSTRUÇÃO, EXCELO ASSOCIADO A EXTRAÇÃO; CONSTRUÇÃO DE BARRAGENS E REPRESAS PARA GERAÇÃO DE ENERGIA ELÉTRICA; CONSTRUÇÃO DE REDES DE ABASTECIMENTO DE ÁGUA COLETA DE ESGOTO E CONSTRUÇÕES CORRELATAS; EXCETO OBRAS DE IRRIGAÇÃO; MONTAGEM DE ESTRUTURAS METÁLICAS; DEMOLIÇÃO DE EDIFÍCIOS E OUTRAS ESTRUTURAS; INSTALAÇÕES HIDRÁULICAS, SANITÁRIAS E DE GÁS; MONTAGEM E INSTALAÇÃO DE SISTEMA E EQUIPAMENTOS DE ILUMINAÇÃO E SINALIZAÇÃO EM VIAS PÚBLICAS; PORTOS E AEROPORTOS; PERFURAÇÃO E CONSTRUÇÃO DE POÇOS DE ÁGUA; LOCAÇÃO DE AUTOMÓVEIS SEM CONDUTOR.

Restrições Relativas ao Objetivo Social: OBS.: POR NÃO DISPOR DE PROFISSIONAL(IS) HABILITADO(S), A EMPRESA TEM RESTRIÇÃO PARA AS SEGUINTE(S) ATIVIDADE(S): INSTALAÇÃO E MANUTENÇÃO ELÉTRICA; MONTAGEM E INSTALAÇÃO DE SISTEMA E EQUIPAMENTOS DE ILUMINAÇÃO EM VIAS PÚBLICAS; PERFURAÇÃO E CONSTRUÇÃO DE POÇOS DE ÁGUA.

Endereço Matríz: RUA ANTÔNIO GOMES DA SILVA, 342, EDMAR BARREIRA PINHEIRO, JAGUARIBE, CE, 63475000

Tipo de Registro: Registro de Empresa
 Data Inicial: 10/06/2014
 Data Final: Indefinido
 Registro Regional: 30898

Descrição

CERTIDÃO DE REGISTRO E QUITAÇÃO PESSOA JURÍDICA

Informações / Notas

- A capacidade técnico-profissional da empresa é comprovada pelo conjunto dos acervos técnicos dos profissionais constantes de seu quadro técnico.
- A falsificação deste documento constitui-se em crime previsto no Código Penal Brasileiro, sujeitando o(a) autor(a) à respectiva ação penal.
- Documento válido em todo território nacional.
- Esta certidão perderá a validade, caso ocorra qualquer alteração posterior dos elementos cadastrais nela contidos
- Os profissionais constantes na presente certidão também são responsáveis técnicos ou integrantes do quadro técnico das seguintes empresas registradas no CREA-CE:
 Lista da(s) Empresa(s): ME ENGENHARIA E SERVIÇOS LTDA ME - 28.628.945/0001-32; FF EMPREENDIMENTOS E SERVIÇOS LTDA - ME - 23.103.016/0001-25; START CONSTRUÇÕES E LOCAÇÕES LTDA - EPP - 19.363.983/0001-59; BARBOSA CONSTRUÇÕES E SERVIÇOS LTDA - 41.332.445/0001-56;

Última Anuidade Paga

Ano: 2023 (1/1)

Autos de Infração

11040700001076/2022

Quantidade de Parcelas Pagas: 2/4

Responsáveis Técnicos

Profissional: RAIMUNDO TEIXEIRA LIMA NETO
 Registro: 0812371522
 CPF: 931.***-**-34
 Data Início: 08/05/2017
 Data Fim: Indefinido
 Data Fim de Contrato: Indefinido
 Títulos do Profissional:
 ENGENHEIRO CIVIL
 Atribuição: O DESEMPENHO DAS ATIVIDADES DO ARTIGO 7º DA RESOLUÇÃO Nº218, DE 29/06/1973, DO CONFEA.





CERTIDÃO DE REGISTRO E QUITAÇÃO
PESSOA JURÍDICA
Lei Federal Nº 5194 de 24 de Dezembro de 1966.

CREA-CE

Nº 307960/2023
Emissão: 02/06/2023
Validade: 31/03/2024
Chave: 3zzaw

Conselho Regional de Engenharia e Agronomia do Ceará

Tipo de Responsabilidade: RESPONSÁVEL TÉCNICO





Anotação de Responsabilidade Técnica - ART
Lei nº 6.496, de 7 de dezembro de 1977

CREA-CE

ART OBRA / SERVIÇO
Nº CE20241341048

Conselho Regional de Engenharia e Agronomia do Ceará

COMPLEMENTAÇÃO à
CE20220918804

1. Responsável Técnico

FERNANDO ANTONIO SERRA DE OLIVEIRA JUNIOR

Título profissional: ENGENHEIRO CIVIL

RNP: 2118783639

Registro: 351920CE

Empresa contratada: DIOGENES BEZERRA ENGENHARIA LTDA - ME

Registro : 0010475818-CE

2. Dados do Contrato

Contratante: Município de Jaguaribe

PRAÇA SENADOR FERNANDES TÁVORA

Complemento:

Cidade: JAGUARIBE

Bairro: CENTRO

UF: CE

CPF/CNPJ: 07.443.708/0001-66

Nº: S/N

CEP: 63475000

Contrato: Não especificado

Celebrado em:

Valor: R\$ 10.000,00

Tipo de contratante: Pessoa Jurídica de Direito Público

Ação Institucional: NENHUMA - NÃO OPTANTE

3. Dados da Obra/Serviço

PRAÇA SENADOR FERNANDES TÁVORA

Complemento:

Cidade: JAGUARIBE

Data de início: 05/01/2024

Finalidade: Escolar

Proprietário: Município de Jaguaribe

Bairro: CENTRO

UF: CE

Previsão de término: 31/12/2024

Coordenadas Geográficas: -5.888942, -38.623393

Código: Não Especificado

Nº: S/N

CEP: 63475000

CPF/CNPJ: 07.443.708/0001-66

4. Atividade Técnica

14 - Elaboração	Quantidade	Unidade
80 - Projeto > CONSTRUÇÃO CIVIL > EDIFICAÇÕES > DE EDIFICAÇÃO > #1.1.1.1 - DE ALVENARIA	8,00	h/d
80 - Projeto > CONSTRUÇÃO CIVIL > INSTALAÇÕES HIDROSSANITÁRIAS > #1.4.1 - DE SISTEMA DE ÁGUA POTÁVEL	8,00	h/d
80 - Projeto > CONSTRUÇÃO CIVIL > INSTALAÇÕES HIDROSSANITÁRIAS > #1.4.3 - DE INSTALAÇÃO DE SISTEMA DE ESGOTO SANITÁRIO	8,00	h/d
80 - Projeto > ELETROTÉCNICA > INSTALAÇÕES ELÉTRICAS > DE LIGAÇÃO INDIVIDUAL DE REDE DE ENERGIA > #11.10.10.1 - EM BAIXA TENSÃO PARA FINS RESIDENCIAIS	8,00	h/d
80 - Projeto > ELETROTÉCNICA > SISTEMAS DE PROTEÇÃO CONTRA DESCARGAS ATMOSFÉRICAS - SPDA > #11.12.1 - DE SISTEMAS DE PROTEÇÃO CONTRA DESCARGAS ATMOSFÉRICAS - SPDA	8,00	h/d
80 - Projeto > CONSTRUÇÃO CIVIL > INSTALAÇÕES DE GASES, VAPORES E À VÁCUO > #1.5.2 - DE TUBULAÇÃO DE GÁS	8,00	h/d
80 - Projeto > CONSTRUÇÃO CIVIL > INSTALAÇÕES DE PREVENÇÃO E COMBATE A INCÊNDIO > #1.6.6 - DE PREVENÇÃO E COMBATE A INCÊNDIO E PÂNICO	8,00	h/d
80 - Projeto > GEOTECNIA E GEOLOGIA DA ENGENHARIA > OBRAS DE TERRA > DE OBRAS DE TERRA > #3.3.1.9 - TERRAPLENAGEM	8,00	h/d
80 - Projeto > ESTRUTURAS > ESTRUTURAS DE CONCRETO E ARGAMASSA ARMADA > #2.1.1 - DE ESTRUTURA DE CONCRETO ARMADO	8,00	h/d
80 - Projeto > ESTRUTURAS > ESTRUTURAS DE MADEIRA > #2.3.1 - DE ESTRUTURA DE MADEIRA	8,00	h/d
80 - Projeto > ESTRUTURAS > ESTRUTURAS METÁLICAS > DE ESTRUTURA METÁLICA > #2.2.1.1 - PARA EDIFICAÇÃO	8,00	h/d
80 - Projeto > CONSTRUÇÃO CIVIL > MATERIAIS DE CONSTRUÇÃO CIVIL > #1.2.5 - DE IMPERMEABILIZAÇÃO APLICADA À CONSTRUÇÃO CIVIL	8,00	h/d

A autenticidade desta ART pode ser verificada em: <https://crea-ce.sjcc.com.br/publico/>, com a chave: 1wZBC
Impresso em: 05/01/2024 às 11:14:40 por: , tp: 177.124.16.26

www.crea-ce.org.br
Tel: (85) 3453-5800

faleconosco@crea-ce.org.br
Fax: (85) 3453-5804

CREA-CE
Conselho Regional de Engenharia
e Agronomia do Ceará





Anotação de Responsabilidade Técnica - ART
Lei nº 6.496, de 7 de dezembro de 1977

CREA-CE

ART OBRA / SERVIÇO
Nº CE20241341048

Conselho Regional de Engenharia e Agronomia do Ceará

COMPLEMENTAÇÃO à
CE20220918804

35 - Elaboração de orçamento > CONSTRUÇÃO CIVIL > EDIFICAÇÕES > DE EDIFICAÇÃO > #1.1.1.1 - DE ALVENARIA	8,00	h/d
35 - Elaboração de orçamento > CONSTRUÇÃO CIVIL > INSTALAÇÕES HIDROSSANITÁRIAS > #1.4.1 - DE SISTEMA DE ÁGUA POTÁVEL	8,00	h/d
35 - Elaboração de orçamento > CONSTRUÇÃO CIVIL > INSTALAÇÕES HIDROSSANITÁRIAS > #1.4.3 - DE INSTALAÇÃO DE SISTEMA DE ESGOTO SANITÁRIO	8,00	h/d
35 - Elaboração de orçamento > ELETROTÉCNICA > INSTALAÇÕES ELÉTRICAS > DE LIGAÇÃO INDIVIDUAL DE REDE DE ENERGIA > #11.10.10.1 - EM BAIXA TENSÃO PARA FINS RESIDENCIAIS	8,00	h/d
35 - Elaboração de orçamento > ELETROTÉCNICA > SISTEMAS DE PROTEÇÃO CONTRA DESCARGAS ATMOSFÉRICAS - SPDA > #11.12.1 - DE SISTEMAS DE PROTEÇÃO CONTRA DESCARGAS ATMOSFÉRICAS - SPDA	8,00	h/d
35 - Elaboração de orçamento > CONSTRUÇÃO CIVIL > INSTALAÇÕES DE GASES, VAPORES E À VÁCUO > #1.5.2 - DE TUBULAÇÃO DE GÁS	8,00	h/d
35 - Elaboração de orçamento > CONSTRUÇÃO CIVIL > INSTALAÇÕES DE PREVENÇÃO E COMBATE A INCÊNDIO > #1.6.6 - DE PREVENÇÃO E COMBATE A INCÊNDIO E PÂNICO	8,00	h/d
35 - Elaboração de orçamento > GEOTECNIA E GEOLOGIA DA ENGENHARIA > OBRAS DE TERRA > DE OBRAS DE TERRA > #3.3.1.9 - TERRAPLENAGEM	8,00	h/d
35 - Elaboração de orçamento > ESTRUTURAS > ESTRUTURAS DE CONCRETO E ARGAMASSA ARMADA > #2.1.1 - DE ESTRUTURA DE CONCRETO ARMADO	8,00	h/d
35 - Elaboração de orçamento > ESTRUTURAS > ESTRUTURAS DE MADEIRA > #2.3.1 - DE ESTRUTURA DE MADEIRA	8,00	h/d
35 - Elaboração de orçamento > ESTRUTURAS > ESTRUTURAS METÁLICAS > DE ESTRUTURA METÁLICA > #2.2.1.1 - PARA EDIFICAÇÃO	8,00	h/d
35 - Elaboração de orçamento > CONSTRUÇÃO CIVIL > MATERIAIS DE CONSTRUÇÃO CIVIL > #1.2.5 - DE IMPERMEABILIZAÇÃO APLICADA À CONSTRUÇÃO CIVIL	8,00	h/d
18 - Fiscalização	Quantidade	Unidade
60 - Fiscalização de obra > CONSTRUÇÃO CIVIL > EDIFICAÇÕES > DE EDIFICAÇÃO > #1.1.1.1 - DE ALVENARIA	8,00	h/d
60 - Fiscalização de obra > CONSTRUÇÃO CIVIL > INSTALAÇÕES HIDROSSANITÁRIAS > #1.4.1 - DE SISTEMA DE ÁGUA POTÁVEL	8,00	h/d
60 - Fiscalização de obra > CONSTRUÇÃO CIVIL > INSTALAÇÕES HIDROSSANITÁRIAS > #1.4.3 - DE INSTALAÇÃO DE SISTEMA DE ESGOTO SANITÁRIO	8,00	h/d
60 - Fiscalização de obra > ELETROTÉCNICA > INSTALAÇÕES ELÉTRICAS > DE LIGAÇÃO INDIVIDUAL DE REDE DE ENERGIA > #11.10.10.1 - EM BAIXA TENSÃO PARA FINS RESIDENCIAIS	8,00	h/d
60 - Fiscalização de obra > ELETROTÉCNICA > SISTEMAS DE PROTEÇÃO CONTRA DESCARGAS ATMOSFÉRICAS - SPDA > #11.12.1 - DE SISTEMAS DE PROTEÇÃO CONTRA DESCARGAS ATMOSFÉRICAS - SPDA	8,00	h/d
60 - Fiscalização de obra > CONSTRUÇÃO CIVIL > INSTALAÇÕES DE GASES, VAPORES E À VÁCUO > #1.5.2 - DE TUBULAÇÃO DE GÁS	8,00	h/d
60 - Fiscalização de obra > CONSTRUÇÃO CIVIL > INSTALAÇÕES DE PREVENÇÃO E COMBATE A INCÊNDIO > #1.6.6 - DE PREVENÇÃO E COMBATE A INCÊNDIO E PÂNICO	8,00	h/d
60 - Fiscalização de obra > GEOTECNIA E GEOLOGIA DA ENGENHARIA > OBRAS DE TERRA > DE OBRAS DE TERRA > #3.3.1.9 - TERRAPLENAGEM	8,00	h/d
60 - Fiscalização de obra > ESTRUTURAS > ESTRUTURAS DE CONCRETO E ARGAMASSA ARMADA > #2.1.1 - DE ESTRUTURA DE CONCRETO ARMADO	8,00	h/d
60 - Fiscalização de obra > ESTRUTURAS > ESTRUTURAS DE MADEIRA > #2.3.1 - DE ESTRUTURA DE MADEIRA	8,00	h/d
60 - Fiscalização de obra > ESTRUTURAS > ESTRUTURAS METÁLICAS > DE ESTRUTURA METÁLICA > #2.2.1.1 - PARA EDIFICAÇÃO	8,00	h/d
60 - Fiscalização de obra > CONSTRUÇÃO CIVIL > MATERIAIS DE CONSTRUÇÃO CIVIL > #1.2.5 - DE IMPERMEABILIZAÇÃO APLICADA À CONSTRUÇÃO CIVIL	8,00	h/d

Após a conclusão das atividades técnicas o profissional deve proceder a baixa desta ART

5. Observações

ELABORAÇÃO DE ORÇAMENTO, PROJETOS E FISCALIZAÇÃO PARA A CONSTRUÇÃO, MANUTENÇÃO E MELHORIAS EM UNIDADES ESCOLARES DO ENSINO INFANTIL E FUNDAMENTAL DO MUNICÍPIO DE JAGUARIBE.
Aditivo: QUINTO ADITIVO DE PRAZO

6. Declarações

A autenticidade desta ART pode ser verificada em: <https://crea-ce.sitac.com.br/pub/#/col>, com a chave: 1wZBC
Impresso em: 05/01/2024 às 11:14:41 por: , lxx 177.124.16.26

www.creaa.org.br
Tel: (85) 3453-5800

faleconosco@crea.org.br
Fax: (85) 3453-5804

CREA-CE
Conselho Regional de Engenharia
e Agronomia do Ceará





Anotação de Responsabilidade Técnica - ART
Lei nº 6.496, de 7 de dezembro de 1977

CREA-CE

ART OBRA / SERVIÇO
Nº CE20241341048

Conselho Regional de Engenharia e Agronomia do Ceará

COMPLEMENTAÇÃO à
CE20220918804

7. Entidade de Classe

NENHUMA - NÃO OPTANTE

8. Assinaturas

Declaro serem verdadeiras as informações acima

Fernando Antonio Serra de Oliveira Junior
FERNANDO ANTONIO SERRA DE OLIVEIRA JUNIOR - CPF: 068.005.893-14

_____ de _____ de _____
Local data

Município de Jaguaribe - CNPJ: 07.443.708/0001-66

9. Informações

* A ART é válida somente quando quitada, mediante apresentação do comprovante do pagamento ou conferência no site do Crea.

10. Valor

Esta ART é isenta de taxa Registrada em: 05/01/2024

PSD ELDER CAVALCANTE BARROSO
Secretário Municipal de Educação
e Cultura - Jaguaribe/CE
PORTARIA Nº 259/2023
CPF: 743.347.003-49

A autenticidade desta ART pode ser verificada em: <https://crea-ce.sitac.com.br/publico/>, com a chave: 1w2BC
impresso em: 05/01/2024 às 11:14:41 por: , ip: 177.124.18.26





MINISTÉRIO DA FAZENDA
Secretaria da Receita Federal do Brasil
Procuradoria-Geral da Fazenda Nacional

**CERTIDÃO NEGATIVA DE DÉBITOS RELATIVOS AOS TRIBUTOS FEDERAIS E À DÍVIDA
ATIVA DA UNIÃO**

Nome: MATOS & ALMEIDA LTDA
CNPJ: 01.816.139/0001-70

Ressalvado o direito de a Fazenda Nacional cobrar e inscrever quaisquer dívidas de responsabilidade do sujeito passivo acima identificado que vierem a ser apuradas, é certificado que não constam pendências em seu nome, relativas a créditos tributários administrados pela Secretaria da Receita Federal do Brasil (RFB) e a inscrições em Dívida Ativa da União (DAU) junto à Procuradoria-Geral da Fazenda Nacional (PGFN).

Esta certidão é válida para o estabelecimento matriz e suas filiais e, no caso de ente federativo, para todos os órgãos e fundos públicos da administração direta a ele vinculados. Refere-se à situação do sujeito passivo no âmbito da RFB e da PGFN e abrange inclusive as contribuições sociais previstas nas alíneas 'a' a 'd' do parágrafo único do art. 11 da Lei nº 8.212, de 24 de julho de 1991.

A aceitação desta certidão está condicionada à verificação de sua autenticidade na Internet, nos endereços <<http://rfb.gov.br>> ou <<http://www.pgfn.gov.br>>.

Certidão emitida gratuitamente com base na Portaria Conjunta RFB/PGFN nº 1.751, de 2/10/2014.
Emitida às 16:33:13 do dia 29/02/2024 <hora e data de Brasília>.
Válida até 27/08/2024.

Código de controle da certidão: **5EE4.044E.521C.BCB9**
Qualquer rasura ou emenda invalidará este documento.



**GOVERNO DO
ESTADO DO CEARÁ
Procuradoria Geral do Estado**

Certidão Negativa de Débitos Estaduais
202403513622

Emitida para os efeitos da Instrução Normativa Nº 13 de 02/03/2001

IDENTIFICAÇÃO DO(A) REQUERENTE
Inscrição Estadual: 067614590
CNPJ / CPF: 01816139000170
RAZÃO SOCIAL: MATOS E ALMEIDA LTDA - ME

Ressalvado o direito da Fazenda Estadual de inscrever e cobrar as dívidas que venham a ser apuradas, certifico, para fins de direito, que revendo os registros do Cadastro de Inadimplentes da Fazenda Pública Estadual - CADINE, verificou-se nada existir em nome do(a) requerente acima identificado(a) até a presente data e horário, e, para constar, foi emitida esta certidão.

**EMITIDA VIA INTERNET EM 15/03/2024 ÀS 11:16:21
VÁLIDA ATÉ 14/05/2024**

**A autenticidade deste documento deverá ser comprovada via Internet, no endereço
www.sefaz.ce.gov.br**



PREFEITURA MUNICIPAL DE JAGUARIBE
SECRETARIA DO PLANEJAMENTO E GESTÃO
CERTIDÃO NEGATIVA DE DÉBITOS

Nº 0000000030

Razão Social

MATOS & ALMEIDA LTDA

INSCRIÇÃO ECONÔMICA Documento

00000003535

C.N.P.J.: 01816139000170

Bairro

EDMAR BARREIRA

CEP

63475000

Localizado RUA ANTONIO GOMES DA SILVA, 342 - TERREO - JAGUARIBE-CE

DADOS DO CONTRIBUINTE OU RESPONSÁVEL

Inscrição Contribuinte / Nome

458306 - MATOS & ALMEIDA LTDA - ME

Endereço

RUA ANTONIO GOMES DA SILVA, 342 TERREO

Documento

C.N.P.J.: 01.816.139/0001-70

EDMAR BARREIRA PINHEIRO JAGUARIBE-CE CEP: 63475000

No. Requerimento

0000000030/2024

Natureza jurídica

Pessoa Jurídica

CERTIDÃO

Certificamos para os devidos fins, que revendo os registros dos cadastros da dívida ativa e de inadimplentes desta Secretaria, constata-se - até a presente data - não existirem em nome do(a) requerente, nenhuma pendência relativa a tributos municipais.

SECRETARIA DO PLANEJAMENTO E GESTÃO se reserva o direito de inscrever e cobrar as dívidas que posteriormente venham a ser apurados. Para Constar, foi lavrada a presente Certidão.

A aceitação desta certidão está condicionada à verificação de sua autenticidade na internet, nos seguinte endereço: <https://www.jaguaribe.ce.gov.br/>

JAGUARIBE-CE, 18 DE JANEIRO DE 2024

Esta certidão é válida por 090 dias contados da data de emissão

VALIDA ATÉ: 16/04/2024

COD. VALIDAÇÃO 0000000030





PREFEITURA MUNICIPAL DE JAGUARIBE

SECRETARIA DO PLANEJAMENTO E GESTÃO

VALIDAÇÃO DE CERTIDÃO

Nº: 2024 / 0000000030

DOCUMENTO: C.N.P.J.: 01.816.139/0001-70

DATA DE EMISSÃO: 18/01/2024

Esta CERTIDÃO NEGATIVA DE DÉBITOS foi emitida pelo Sistema SEFIN Online sendo válida até 16/04/24.

JAGUARIBE-CE, 18 DE JANEIRO DE 2024

CERTIDÃO VALIDADA VIA INTERNET

em 18/01/24 às 10:26:02

[Voltar](#)[Imprimir](#)

Certificado de Regularidade do FGTS - CRF

Inscrição: 01.816.139/0001-70
Razão Social: MATOS E ALMEIDA LTDA
Endereço: RUA ANTONIO GOMES DA SILVA 342 TERREO / EDMAR BARREIRA / JAGUARIBE / CE / 63475-000

A Caixa Econômica Federal, no uso da atribuição que lhe confere o Art. 7, da Lei 8.036, de 11 de maio de 1990, certifica que, nesta data, a empresa acima identificada encontra-se em situação regular perante o Fundo de Garantia do Tempo de Serviço - FGTS.

O presente Certificado não servirá de prova contra cobrança de quaisquer débitos referentes a contribuições e/ou encargos devidos, decorrentes das obrigações com o FGTS.

Validade: 16/03/2024 a 14/04/2024

Certificação Número: 2024031600514928382187

Informação obtida em 27/03/2024 08:16:13

A utilização deste Certificado para os fins previstos em Lei esta condicionada a verificação de autenticidade no site da Caixa:
www.caixa.gov.br



PODER JUDICIÁRIO
JUSTIÇA DO TRABALHO

CERTIDÃO NEGATIVA DE DÉBITOS TRABALHISTAS

Nome: MATOS & ALMEIDA LTDA (MATRIZ E FILIAIS)

CNPJ: 01.816.139/0001-70

Certidão n°: 69295936/2023

Expedição: 05/12/2023, às 08:22:16

Validade: 02/06/2024 - 180 (cento e oitenta) dias, contados da data de sua expedição.

Certifica-se que **MATOS & ALMEIDA LTDA (MATRIZ E FILIAIS)**, inscrito(a) no CNPJ sob o n° **01.816.139/0001-70**, **NÃO CONSTA** como inadimplente no Banco Nacional de Devedores Trabalhistas.

Certidão emitida com base nos arts. 642-A e 883-A da Consolidação das Leis do Trabalho, acrescentados pelas Leis ns.º 12.440/2011 e 13.467/2017, e no Ato 01/2022 da CGJT, de 21 de janeiro de 2022. Os dados constantes desta Certidão são de responsabilidade dos Tribunais do Trabalho.

No caso de pessoa jurídica, a Certidão atesta a empresa em relação a todos os seus estabelecimentos, agências ou filiais.

A aceitação desta certidão condiciona-se à verificação de sua autenticidade no portal do Tribunal Superior do Trabalho na Internet (<http://www.tst.jus.br>).

Certidão emitida gratuitamente.

INFORMAÇÃO IMPORTANTE

Do Banco Nacional de Devedores Trabalhistas constam os dados necessários à identificação das pessoas naturais e jurídicas inadimplentes perante a Justiça do Trabalho quanto às obrigações estabelecidas em sentença condenatória transitada em julgado ou em acordos judiciais trabalhistas, inclusive no concernente aos recolhimentos previdenciários, a honorários, a custas, a emolumentos ou a recolhimentos determinados em lei; ou decorrentes de execução de acordos firmados perante o Ministério Público do Trabalho, Comissão de Conciliação Prévia ou demais títulos que, por disposição legal, contiver força executiva.



REPÚBLICA FEDERATIVA DO BRASIL

CADASTRO NACIONAL DA PESSOA JURÍDICA

NÚMERO DE INSCRIÇÃO 01.816.139/0001-70 MATRIZ	COMPROVANTE DE INSCRIÇÃO E DE SITUAÇÃO CADASTRAL	DATA DE ABERTURA 13/05/1997
NOME EMPRESARIAL MATOS & ALMEIDA LTDA		
TÍTULO DO ESTABELECIMENTO (NOME DE FANTASIA) CONSTRUTORA MATOS	PORTE ME	
CÓDIGO E DESCRIÇÃO DA ATIVIDADE ECONÔMICA PRINCIPAL 41.20-4-00 - Construção de edifícios		
CÓDIGO E DESCRIÇÃO DAS ATIVIDADES ECONÔMICAS SECUNDÁRIAS 23.30-3-01 - Fabricação de estruturas pré-moldadas de concreto armado, em série e sob encomenda 23.30-3-04 - Fabricação de casas pré-moldadas de concreto 23.91-5-02 - Aparelhamento de pedras para construção, exceto associado à extração 38.11-4-00 - Coleta de resíduos não-perigosos 42.13-8-00 - Obras de urbanização - ruas, praças e calçadas 42.21-9-01 - Construção de barragens e represas para geração de energia elétrica 42.22-7-01 - Construção de redes de abastecimento de água, coleta de esgoto e construções correlatas, exceto obras de irrigação 42.92-8-01 - Montagem de estruturas metálicas 42.99-5-01 - Construção de instalações esportivas e recreativas 42.99-5-99 - Outras obras de engenharia civil não especificadas anteriormente 43.11-8-01 - Demolição de edifícios e outras estruturas 43.13-4-00 - Obras de terraplenagem 43.21-5-00 - Instalação e manutenção elétrica 43.22-3-01 - Instalações hidráulicas, sanitárias e de gás 43.29-1-04 - Montagem e instalação de sistemas e equipamentos de iluminação e sinalização em vias públicas, portos e aeroportos 43.99-1-05 - Perfuração e construção de poços de água 43.99-1-99 - Serviços especializados para construção não especificados anteriormente 49.24-8-00 - Transporte escolar 77.11-0-00 - Locação de automóveis sem condutor 93.19-1-01 - Produção e promoção de eventos esportivos		
CÓDIGO E DESCRIÇÃO DA NATUREZA JURÍDICA 206-2 - Sociedade Empresária Limitada		
LOGRADOURO R ANTONIO GOMES DA SILVA	NÚMERO 342	COMPLEMENTO TERREO;
CEP 63.475-000	BAIRRO/DISTRITO EDMAR BARREIRA	MUNICÍPIO JAGUARIBE
UF CE		ENDEREÇO ELETRÔNICO FLIMA@BRISANET.COM.BR
TELEFONE (88) 8522-1138/ (88) 9957-3228		ENTE FEDERATIVO RESPONSÁVEL (EFR) *****
SITUAÇÃO CADASTRAL ATIVA	DATA DA SITUAÇÃO CADASTRAL 03/11/2005	
MOTIVO DE SITUAÇÃO CADASTRAL		
SITUAÇÃO ESPECIAL *****	DATA DA SITUAÇÃO ESPECIAL *****	

Aprovado pela Instrução Normativa RFB nº 2.119, de 06 de dezembro de 2022.

Emitido no dia 12/01/2024 às 09:45:16 (data e hora de Brasília).

Página: 1/1



PREFEITURA MUNICIPAL DE JAGUARIBE
CADASTRO MUNICIPAL

COMPROVANTE DE INSCRIÇÃO E DE SITUAÇÃO CADASTRAL

INÍCIO DA ATIVIDADE 19/02/2018	NÚMERO DE INSCRIÇÃO 3535	CNPJ/CPF: 01816139000170	INSCRIÇÃO ESTADUAL / NIRE 0 / 0
-----------------------------------	-----------------------------	-----------------------------	------------------------------------

NOME EMPRESARIAL
MATOS & ALMEIDA LTDA

TÍTULO DO ESTABELECIMENTO (NOME FANTASIA)
CONSTRUTORA MATOS

TIPO EMPRESA
Empresas

ATIVIDADE PRINCIPAL

CÓDIGO E DESCRIÇÃO DAS ATIVIDADES ECONÔMICAS - PRINCIPAL

4120400 Construção de edifícios

CÓDIGO E DESCRIÇÃO DAS ATIVIDADES ECONÔMICAS - SECUNDÁRIA

2330301 Fabricação de estruturas pré-moldadas de concreto armado, em série e sob encomenda
2330304 Fabricação de casas pré-moldadas de concreto
2391502 Aparelhamento de pedras para construção, exceto associado à extração
3811400 Coleta de resíduos não-perigosos
4213800 Obras de urbanização - ruas, praças e calçadas
4221901 Construção de barragens e represas para geração de energia elétrica
4222701 Construção de redes de abastecimento de água, coleta de esgoto e construções correlatas, exceto obras de irrigação
4292801 Montagem de estruturas metálicas
4299501 Construção de instalações esportivas e recreativas
4299599 Outras obras de engenharia civil não especificadas anteriormente
4311801 Demolição de edifícios e outras estruturas
4313400 Obras de terraplanagem
4321500 Instalação e manutenção elétrica
4322301 Instalações hidráulicas, sanitárias e de gás
4329104 Montagem e instalação de sistemas e equipamentos de iluminação e sinalização em vias públicas, portos e aeroportos
4399105 Perfuração e construção de poços de água
4399199 Serviços especializados para construção não especificados anteriormente
4924800 Transporte escolar
7711000 Locação de automóveis sem condutor
9319101 Produção e promoção de eventos esportivos

ATIVIDADES DA LISTA DE SERVIÇOS

233030100- 7.02 5.0000% - Fabricação de estruturas pré-moldadas de concreto armado, em série e sob encomenda
239150200-14.05 2.0000% - Aparelhamento de pedras para construção, exceto associado à extração
381140000- 7.09 5.0000% - Coleta de resíduos não-perigosos
412040000- 7.02 5.0000% - Construção de edifícios
412040005- 7.05 5.0000% - Serviços de reparação, conservação e reforma de edificações de todos os tipos
412040006- 7.05 5.0000% - Serviços de reparação, conservação e reforma
412040007- 7.05 5.0000% - Serviços de reparação, conservação e reforma
412040008- 7.05 5.0000% - Serviços de reparação, conservação e reforma
421380000- 7.10 5.0000% - Obras de urbanização - ruas, praças e calçadas
422190100- 7.02 5.0000% - Construção de barragens e represas para geração de energia elétrica
422270100- 7.02 5.0000% - Construção de redes de abastecimento de água, coleta de esgoto e construções correlatas, e
429280100- 7.02 5.0000% - Montagem de estruturas metálicas
429950100- 7.02 5.0000% - Construção de instalações esportivas e recreativas
429959900- 7.02 5.0000% - Outras obras de engenharia civil não especificadas anteriormente
431180100- 7.04 5.0000% - Demolição de edifícios e outras estruturas
431340000- 7.02 5.0000% - Obras de terraplanagem
432150000- 7.02 5.0000% - Instalação e manutenção elétrica
432150001- 7.02 5.0000% - Serviços de instalação elétrica em edificações
432150002- 7.05 5.0000% - Serviços de reparação, conservação e reforma de instalação elétrica em edificações
432150003-14.01 2.0000% - Serviços de manutenção de equipamentos elétricos em edificações

432150004-14.06 2.0000% - Instalação e montagem de aparelhos, máquinas e equipamentos, inclusive montagem industrial
 432230100- 7.02 5.0000% - Instalações hidráulicas, sanitárias e de gás
 432230101- 7.02 5.0000% - Serviços de instalações hidráulicas, sanitárias e de gás
 432230102- 7.05 5.0000% - Serviços de reparação, conservação e reforma das instalações hidráulicas, sanitárias e de
 432230103-14.01 2.0000% - Serviços de manutenção de placas coletoras para aquecimento solar, quando não realizadas p
 432910400-14.06 2.0000% - Montagem e instalação de sistemas e equipamentos de iluminação e sinalização em vias públi
 432910401- 7.02 5.0000% - Serviços de montagem e instalação de sistemas e equipamentos de iluminação e sinalização e
 432910402- 7.05 5.0000% - Serviços de reparação, conservação e reforma dos sistemas de iluminação e sinalização em vi
 432910403- 7.10 5.0000% - Serviços de manutenção de equipamentos de iluminação e sinalização em vias públicas, porto
 432910404- 7.10 5.0000% - manutenção de iluminação pública em logradouros
 439910500- 7.02 5.0000% - Perfuração e construção de poços de água
 439919903- 7.10 5.0000% - Limpeza, manutenção e conservação
 492480000-16.01 3.0000% - Transporte escolar
 492480001-16.01 3.0000% - Transporte escolar intermunicipal
 771100000-99.99 0.0000% - Locação de automóveis sem condutor
 931910100-12.11 3.0000% - Produção e promoção de eventos esportivos

CEP 63475000	LOGRADOURO RUA ANTONIO GOMES DA SILVA	NÚMERO 342
-----------------	--	---------------

COMPLEMENTO TERREO	BARRO/DISTRITO EDMAR BARREIRA	MUNICÍPIO JAGUARIBE	UF CE
-----------------------	----------------------------------	------------------------	----------

SITUAÇÃO CADASTRAL ATIVO	OPTANTE DO SIMPLES? SIM	TIPO DE ESTABELECIMENTO MATRIZ	DATA DA SITUAÇÃO CADASTRAL 12/01/2024
SITUAÇÃO ESPECIAL DO MUNICÍPIO	MEI? NÃO	TIPO DE CONTRIBUINTE NORMAL	GRAU DE RISCO
REGIME ATUALMENTE ENQUADRADO	CAEPF - / -	DATA DE INSERÇÃO 19/02/2018	

CARTÃO DE INSCRIÇÃO NO CADASTRO DE PRODUTORES DE BENS E SERVIÇOS
 Este cartão é o documento comprobatório de inscrição no cadastro de produtores de bens e serviços,
 o qual deverá ser apresentado para tratar de qualquer assunto junto aos órgãos municipais.
 Este comprovante não substitui o alvará de licença e funcionamento.
 O prestador de serviços, não obrigado ao uso de nota fiscal (autônomo), deverá apresentar "CICPBS"
 quando prestar serviços a terceiros, evitando retenção na fonte.



VISTO DO SETOR DE ARRECADAÇÃO	ASSINATURA DO CONTRIBUINTE
-------------------------------	----------------------------

 ESTADO DO CEARÁ SECRETARIA DA FAZENDA FICHA DE INSCRIÇÃO DO CONTRIBUINTE		FIC		C.G.F. 06.761459-0	
RAZÃO SOCIAL MATOS E ALMEIDA LTDA - ME					
ENDEREÇO COMPLETO RUA ANTONIO GOMES DA SILVA , 00342 Compl.: Bairro:EDMAR BARREIRA CEP:63475000 Cidade:JAGUARIBE UF:CE Distrito: JAGUARIBE					
C.N.P.J. 01.816.139/0001-70			Cód. Órgão Local 204.0400-0		
C.N.A.E. PRINCIPAL 4120400 - Construção de edifícios			DESCRIÇÃO UNIDADE AUXILIAR #####		
C.N.A.E. PRINCIPAL (ARRECADAÇÃO/FISCALIZAÇÃO) 4120400 - Construção de edifícios			C.G.F. ESTABELECIMENTO VINCULADO #####		
C.N.A.E. SECUNDÁRIO 4213800			REGIME DE RECOLHIMENTO OUTROS		
C.N.A.E. SECUNDÁRIO 2 4299501			NATUREZA JURÍDICA 3 - SOCIEDADE EMPRESARIA LTDA		

EMITIDA VIA INTERNET EM 06/02/2024 ÀS 08:11:23

A autenticidade deste documento deverá ser comprovada via Internet, no endereço
<http://www.sefaz.ce.gov.br>

FOLHA DE PAGAMENTO

EMPRESA: MATOS & ALMEIDA LTDA-ME

TOMADOR : OBRA DE A CONTRATAÇÃO DE EMPRESA PARA CONSTRUÇÃO DE QUADRAS POLIESPORTIVAS NAS LOCALIDADES SÍTIO ILHA GRANDE E CATOLÉ.

CNO nº 90.017.55043/70

ART INICIAL Nº CE20231336958

CIDADE: JAGUARIBE -CE

PERÍODO: 20/01/2024 A 22/02/2024

EMIÇÃO: 22/02/2024

FOLHA/SERV. Nº 03/2024

PGAMENTOS										
Nº	EMPREGADO	EVENTOS			REFERÊNCIA	PROVENTO	DESCONTO			
1	CICERO ANTONIO LOPES DINIZ									
CARGO: PEDREIRO										
					010 SALÁRIO - FAMÍLIA	0	0,00			
					011 SALÁRIO - BASE	30 DIAS	1412,00			
					310 INSS	8,0%		112,96		
SEÇÃO					FGTS: 112,96		1412,00	112,96		
ÚNICO					SALÁRIO À RECEBER: 1299,04					
DEPTO. Pessoal Jaguaribe Ceará DATA: _____										
ADMISSÃO DEP. FILHOS HR/MÊS SAL/CONT. BC-INSS BC-FGTS										
02/01/2024 0 0 220;00 1.412,00 1.412,00 1.412,00										
ASSINATURA DO FUNCIONÁRIO <i>Cicero Antonio Lopes Diniz</i>										
PGAMENTOS										
Nº	EMPREGADO	EVENTOS			REFERÊNCIA	PROVENTO	DESCONTO			
2	EDIMAR AMARO DE MELO									
CARGO: PEDREIRO										
					010 SALÁRIO - FAMÍLIA	0	0,00			
					011 SALÁRIO - BASE	30 DIAS	1412,00			
					310 INSS	8,0%		112,96		
SEÇÃO					FGTS: 112,96		1412,00	112,96		
ÚNICO					SALÁRIO À RECEBER: 1299,04					
DEPTO. Pessoal Jaguaribe Ceará DATA: _____										
ADMISSÃO DEP. FILHOS HR/MÊS SAL/CONT. BC-INSS BC-FGTS										
02/01/2024 0 0 220;00 1.412,00 1.412,00 1.412,00										
ASSINATURA DO FUNCIONÁRIO <i>Edimar Amaro</i>										
3	EVANDRO POSSIDONIO BRASIL									
CARGO: PEDREIRO										
					010 SALÁRIO - FAMÍLIA	0	0,00			
					011 SALÁRIO - BASE	30 DIAS	1412,00			
					310 INSS	8,0%		112,96		
SEÇÃO					FGTS: 112,96		1412,00	112,96		
ÚNICO					SALÁRIO À RECEBER: 1299,04					
DEPTO. Pessoal Jaguaribe Ceará DATA: _____										
ADMISSÃO DEP. FILHOS HR/MÊS SAL/CONT. BC-INSS BC-FGTS										
02/01/2024 0 0 220;00 1.412,00 1.412,00 1.412,00										
ASSINATURA DO FUNCIONÁRIO <i>Evandro Possidonio</i>										
4	FRANCISCO BEZERRA DA SILVA									
CARGO: PEDREIRO										
					010 SALÁRIO - FAMÍLIA	0	0,00			
					011 SALÁRIO - BASE	30 DIAS	1412,00			
					310 INSS	8,0%		112,96		
SEÇÃO					FGTS: 112,96		1412,00	112,96		
ÚNICO					SALÁRIO À RECEBER: 1299,04					
DEPTO. Pessoal Jaguaribe Ceará DATA: _____										
ADMISSÃO DEP. FILHOS HR/MÊS SAL/CONT. BC-INSS BC-FGTS										
02/01/2024 0 0 220;00 1.412,00 1.412,00 1.412,00										
ASSINATURA DO FUNCIONÁRIO <i>Francisco Bezerra da Silva</i>										

FRANCISCO MÁRCIO BEZERRA NICOLAU

CARGO: SERVENTE

010 SALÁRIO - FAMÍLIA

0 0,00

011 SALÁRIO - BASE

30 DIAS 1412,00

310 INSS

8,0% 112,96

FGTS: 112,96

1412,00 112,96

SEÇÃO

SALÁRIO À RECEBER: 1299,04

ÚNICO

DEPTO.

Pessoal Jaguaribe Ceará

DATA: / /

Francisco Bezerra Nicolau

ADMISSÃO DEP. FILHOS HR/MÊS SAL/CONT. BC-INSS BC-FGTS
02/01/2024 0 0 220:00 1.412,00 1.412,00 1.412,00

ASSINATURA DO FUNCIONÁRIO

6 FRANCISCO VIEIRA DA SILVA

CARGO: SERVENTE

010 SALÁRIO - FAMÍLIA

0 0,00

011 SALÁRIO - BASE

30 DIAS 1412,00

310 INSS

8,0% 112,96

FGTS: 112,96

1412,00 112,96

SEÇÃO

SALÁRIO À RECEBER: 1299,04

ÚNICO

DEPTO.

Pessoal Jaguaribe Ceará

DATA: / /

Francisco Vieira Silva

ADMISSÃO DEP. FILHOS HR/MÊS SAL/CONT. BC-INSS BC-FGTS
02/01/2024 0 0 220:00 1.412,00 1.412,00 1.412,00

ASSINATURA DO FUNCIONÁRIO

7 JULIO CESAR RAMOS RABELO

CARGO: SERVENTE

010 SALÁRIO - FAMÍLIA

0 0,00

011 SALÁRIO - BASE

30 DIAS 1412,00

310 INSS

8,0% 112,96

FGTS: 112,96

1412,00 112,96

SEÇÃO

SALÁRIO À RECEBER: 1299,04

ÚNICO

DEPTO.

Pessoal Jaguaribe Ceará

DATA: / /

Julio Cesar Ramos Rabelo

ADMISSÃO DEP. FILHOS HR/MÊS SAL/CONT. BC-INSS BC-FGTS
02/01/2024 0 0 220:00 1.412,00 1.412,00 1.412,00

ASSINATURA DO FUNCIONÁRIO

8 LUIZ CARLOS PEREIRA

CARGO: SERVENTE

010 SALÁRIO - FAMÍLIA

0 0,00

011 SALÁRIO - BASE

30 DIAS 1412,00

310 INSS

8,0% 112,96

FGTS: 112,96

1412,00 112,96

SEÇÃO

SALÁRIO À RECEBER: 1299,04

ÚNICO

DEPTO.

Pessoal Jaguaribe Ceará

DATA: / /

Luiz Carlos Pereira

ADMISSÃO DEP. FILHOS HR/MÊS SAL/CONT. BC-INSS BC-FGTS
02/01/2024 0 0 220:00 1.412,00 1.412,00 1.412,00

ASSINATURA DO FUNCIONÁRIO



FUNDO DE GARANTIA DO TEMPO DE SERVIÇO

GFIP - SEFIP 8.40

GRF - GUIA DE RECOLHIMENTO DO FGTS

GERADA EM 17/01/2024 - 10:41:11

01-RAZÃO SOCIAL/NOME MATOS E ALMEIDA LTDA				02-DDD/TELEFONE (0088)35221138	
03-FPAS 515	04-SIMPLES 2	05-REMUNERAÇÃO 11.296,00	06-QUANTIDADE DE TRABALHADORES 8	07-ALÍQUOTA FGTS 8	
08-CÓD RECOLHIMENTO 150	09-ID RECOLHIMENTO 018090-2	10-INSCRIÇÃO/TIPO (9) 900175504370	11-COMPETÊNCIA 01/2024	12-DATA DE VALIDADE 07/02/2024	

13-DEPÓSITO + CONTRIB SOCIAL 903,68	14-ENCARGOS 0,00	15-TOTAL A RECOLHER 903,68
--	---------------------	-------------------------------

VALOR FGTS A RECOLHER ATÉ O DIA 07/02/2024

AUTENTICAÇÃO MECÂNICA

858000000097 036801802408 207685180999 001755043705

CAIXA ECONÔMICA FEDERAL

*Milionária: sorteios quartas e sábados!

018-575954655-0

18/JAN/2024

HORA DE 13:38:04

LOT. 05.005811-8
LOCALIDADE: JAGUARIBE
AG. VINCULADA: 0749

TERM 010876

COMPROVANTE DE PAGAMENTO FGTS (GRF)
CNPJ-CPF-CEI EMPRESA: 90.017.55043/70
CÓDIGO DO CONVENIO: 0180
DATA DE VENCIMENTO: 07/02/2024
COMPETÊNCIA: 01/2024
VALOR TOTAL:

903,68

858000000097 036801802408
207685180999 001755043705

1ª VIA

018-575954655-0

Comprovante de pagamento
de FGTS

CAIXA

Valor	Data
R\$ 953,57	26/03/24 14:29

 **Operação realizada com sucesso!**

Dados do Pagamento

Código de barras

**858000000097 535701802400 3276
86184999 001755043705**

Conta de débito

0749 | 003 | 00001753-9

CNPJ/CEI Empresa

90.017.55043/70

Cód. convênio

0180

Data de validade

27/03/2024

Competência

02/2024

Identificação da operação

Fgts

Data/hora da operação

26/03/24 14:29

Data débito

26/03/2024

Código da operação

00551226

Chave de segurança

LREZ4X2T4GNU6A6K

 Você poderá consultar futuramente essa e outras transações no item Transações, opção "Consultas - Comprovantes".

Em caso de dúvidas entre em contato através dos nossos canais de atendimento, e informe o ID da transação presente neste comprovante.

Até CAIXA: 4004 0104 (Capitais e reg. metropolitanas)

Até CAIXA: 0800 104 0 104 (Demais regiões)

Pessoas com deficiência auditiva: 0800 726 2492

SAC CAIXA: 0800 726 0101

Ouvidoria: 0800 725.7474



FUNDO DE GARANTIA DO TEMPO DE SERVIÇO

GFIP - SEFIP 8.40

GRF - GUIA DE RECOLHIMENTO DO FGTS
GERADA EM 26/03/2024 - 13:36:56

*Fundo Garantia
Cafole*

01-RAZÃO SOCIAL/NOME MATOS E ALMEIDA LTDA				02-DDD/TELEFONE (0088)35221138
03-FPAS 515	04-SIMPLES 2	05-REMUNERAÇÃO 11.296,00	06-QTDE TRABALHADORES 8	07-ALÍQUOTA FGTS 8
08-CÓD RECOLHIMENTO 150	09-ID RECOLHIMENTO 018094-6	10-INSCRIÇÃO/TIPO (9) 900175504370	11-COMPETÊNCIA 02/2024	12-DATA DE VALIDADE 27/03/2024

13-DEPÓSITO + CONTRIB SOCIAL 903,68	14-ENCARGOS 49,89	15-TOTAL A RECOLHER 953,57
--	----------------------	-------------------------------

****VALOR FGTS A RECOLHER EM 27/03/2024****

858000000097 535701802400 327686184999 001755043705

AUTENTICAÇÃO MECÂNICA



FUNDO DE GARANTIA DO TEMPO DE SERVIÇO

GFIP - SEFIP 8.40

GRF - GUIA DE RECOLHIMENTO DO FGTS
GERADA EM 26/03/2024 - 13:36:56

01-RAZÃO SOCIAL/NOME MATOS E ALMEIDA LTDA				02-DDD/TELEFONE (0088)35221138
03-FPAS 515	04-SIMPLES 2	05-REMUNERAÇÃO 11.296,00	06-QTDE TRABALHADORES 8	07-ALÍQUOTA FGTS 8
08-CÓD RECOLHIMENTO 150	09-ID RECOLHIMENTO 018094-6	10-INSCRIÇÃO/TIPO (9) 900175504370	11-COMPETÊNCIA 02/2024	12-DATA DE VALIDADE 27/03/2024

13-DEPÓSITO + CONTRIB SOCIAL 903,68	14-ENCARGOS 49,89	15-TOTAL A RECOLHER 953,57
--	----------------------	-------------------------------

****VALOR FGTS A RECOLHER EM 27/03/2024****

858000000097 535701802400 327686184999 001755043705

AUTENTICAÇÃO MECÂNICA





Protocolo de Envio de Arquivos

Prezado cliente,

Seus arquivos foram armazenados na Caixa Econômica Federal em 17/01/2024 10:43:39.

Este protocolo é sua garantia de que o arquivo foi devidamente recebido e armazenado para processamento pela Caixa Econômica Federal. Havendo ocorrências impeditivas no processamento do arquivo será enviada uma nota explicativa para a sua caixa postal no Conectividade Social contendo a(s) ocorrência(s) encontrada(s) e as ações necessárias para a solução.

Informações Complementares:

O número de protocolo do arquivo GFQmiM7zliE00007.SFP é:

bd4646b3-e2ed-476b-8ed7-cee977c79886

Transmissor: SIMONE APARECIDA NOGUEIRA DE FREITAS:17243181368

Inscrição do Transmissor: 500231491705

Responsável: SIMONE A N FREITAS

Inscrição do Responsável: 17243181368

Competência: 01/2024

NRA: GFQmiM7zliE00007

Base de Processamento: Jaguaribe / CE

Código de Recolhimento: 150

Contato: SIMONE N FREITAS

Telefone: 008821361314

MINISTÉRIO DA FAZENDA - MF
SECRETARIA DA RECEITA FEDERAL DO BRASIL - RFB
GFIP - SEFIP 8.40 (24/12/2020) TABELAS 44.0 (25/01/2022)

DATA: 17/01/2024
HORA: 10:41:11
PÁG : 001

RELATÓRIO DE VALOR DE RETENÇÃO (LEI 9711/98) A COMPENSAR/RESTITUIR

COMPETÊNCIA : 01/2024

EMPRESA	INSCRIÇÃO	FPAS	OUTRAS ENT	COD PAGTO
MATOS E ALMEIDA LTDA	900175504370	515		2003

VALOR DA RETENÇÃO INFORMADO :	6.523,25
VALOR DA RETENÇÃO ABATIDO :	871,20
VALOR DA RETENÇÃO A COMPENSAR/RESTITUIR :	5.652,05

M E N S A G E M

O PRESENTE RELATÓRIO DEVERÁ SER ENCAMINHADO A UMA UNIDADE DE ATENDIMENTO DA SECRETARIA DA RECEITA FEDERAL DO BRASIL - RFB, JUNTAMENTE COM OS COMPROVANTES DA RETENÇÃO DOS VALORES INFORMADOS, PARA SOLICITAÇÃO DA RESTITUIÇÃO OU OS MESMOS PODERÃO SER COMPENSADOS NAS COMPETÊNCIAS SUBSEQUENTES, OBEDECIDAS AS DETERMINAÇÕES DO REGULAMENTO DA PREVIDÊNCIA SOCIAL - RPS.

MINISTÉRIO DA FAZENDA - MF
 GFIP - SEFIP 8.40 (24/12/2020) TABELAS 44.0 (25/01/2022)

DATA: 17/01/2024
 HORA: 10:41:11
 PÁG: 3001

COMPROVANTE DE DECLARAÇÃO DAS CONTRIBUIÇÕES A RECOLHER À PREVIDÊNCIA SOCIAL E A OUTRAS ENTIDADES E FUNDOS POR FPAS EMPRESA

Nº ARQUIVO: GF01M7Z11E0000-7
 INSCRIÇÃO: 900175504370
 EMPRESA: MATOS E ALMEIDA LTDA
 Nº CONTROLE: BwJEMK6Op150000-2
 SÍMBOLO: 2 ALIQ RAT: 0,0 RAT AJUSTADO: 0,00
 COMP: 01/2024 COD REC: 150 COD GPS: 2003 FPAS: 515 OUTRAS ENT: 744
 TOMADOR/OBRA: BAIRRO: EDMAR BARREIRA PINHEIROS PREPONDERANTE: 111201
 LOGRADOURO: RUA ANTONIO GOMES DA SILVA 342 CEP: 63475-000 TELEFONE: 88-35221138 CNAB: 4120400
 CIDADE: JAGUARIBE UF: CE 620 744
 APURAÇÃO DO VALOR A RECOLHER: 515 744 TOTAL

SEGURADO	871,20	0,00	0,00	0,00	0,00	871,20
Empregados/Avulsos	0,00	0,00	0,00	0,00	0,00	0,00
Contribuintes Individuais	0,00	0,00	0,00	0,00	0,00	0,00
EMPRESA	0,00	0,00	0,00	0,00	0,00	0,00
Empregados/Avulsos	0,00	0,00	0,00	0,00	0,00	0,00
Contribuintes Individuais	0,00	0,00	0,00	0,00	0,00	0,00
RAT	0,00	0,00	0,00	0,00	0,00	0,00
RAT - Agentes Nôcivos	0,00	0,00	0,00	0,00	0,00	0,00
Valores Pagos a Cooperativas	0,00	0,00	0,00	0,00	0,00	0,00
Adicional Cooperativas	0,00	0,00	0,00	0,00	0,00	0,00
Comercialização Produção	0,00	0,00	0,00	0,00	0,00	0,00
Evento Desportivo/Patrocínio	0,00	0,00	0,00	0,00	0,00	0,00
RECOLHIMENTO COMP ANT - VALOR INSS	871,20	0,00	0,00	0,00	0,00	871,20
(-) Retenção Lei 9.711/98	0,00	0,00	0,00	0,00	0,00	0,00
(-) Sal. Família/Sal. Maternidade	0,00	0,00	0,00	0,00	0,00	0,00
(-) Compensação	0,00	0,00	0,00	0,00	0,00	0,00
VALOR A RECOLHER - PREVIDÊNCIA SOCIAL	0,00	0,00	0,00	0,00	0,00	0,00
OUTRAS ENTIDADES	0,00	0,00	0,00	0,00	0,00	0,00
RECOLH COMP ANT - VALOR OUT ENTID	0,00	0,00	0,00	0,00	0,00	0,00
VALOR A RECOLHER - OUTRAS ENTIDADES	0,00	0,00	0,00	0,00	0,00	0,00
TOTAL A RECOLHER	0,00	0,00	0,00	0,00	0,00	0,00

(*) Os valores de retenção, salário-família/salário-maternidade e compensação demonstrados são os efetivamente abatidos.
 A DECLARAÇÃO DE DADOS CONSTANTES DESTA GFIP E DO ARQUIVO SEFIP CORRESPONDENTE A CONTRIBUIÇÃO PREVIDENCIÁRIA, EQUIVALE A CONFESSÃO DE DÍVIDA DOS VALORES DELA DECORRENTES E CONSTITUI(EM) CRÉDITO(S) PASSÍVEL(IS) DE INSCRIÇÃO EM DÍVIDA ATIVA, NA AUSÊNCIA DO OPORTUNO RECOLHIMENTO OU PARCELAMENTO, E CONSEQUENTE EXECUÇÃO JUDICIAL NOS TERMOS DA LEI Nº 6.830/80.

O EMPREGADOR/CONTRIBUINTE, RENUNCIANDO EXPRESSAMENTE A QUALQUER CONTESTAÇÃO QUANTO AO VALOR E PROCEDÊNCIA DESTA DECLARAÇÃO/DÍVIDA, ASSUME INTEGRAL RESPONSABILIDADE PELA EXATIDÃO DO MONTANTE DECLARADO E CONFESSADO, FICANDO, ENTRETANTO, RESSALVADO A SECRETARIA DA RECEITA FEDERAL DO BRASIL O DIREITO DE APURAR, A QUALQUER TEMPO, A EXISTÊNCIA DE OUTRAS INFORNCIACIAS DEVIDAS NÃO INCLUIDAS NESTE INSTRUMENTO, AINDA QUE RELATIVAS AO MESMO PERÍODO.

O EMPREGADOR/CONTRIBUINTE RECONHECE QUE A PRESENTE CONFESSÃO DE DÍVIDA NÃO OBRIGA A SECRETARIA DA RECEITA FEDERAL DO BRASIL A EXPEDIR DOCUMENTO COMPROBATÓRIO DA INEXISTÊNCIA DE DÉBITO, SALVO SE SEU CRÉDITO FOR GARANTIDO NA FORMA DOS ARTS. 258 E 259 DO REGULAMENTO DA PREVIDÊNCIA SOCIAL, APROVADO PELO DECRETO 3.048, DE 12/05/1999, E ALTERAÇÕES POSTERIORES.

RELACÃO DE TOMADOR/OBRA - RET
 858000000097 036801802408 207685180999 001755043705

EMPRESA: MATOS E ALMEIDA LTDA
 INSCRIÇÃO: 900175504370
 N° ARQUIVO: GFQMIM7zliE0000-7
 N° CONTROLE: BwJEMK6opi500000-2
 FAP: 515 OUTRAS ENTIDADES: SIMPLES: 2 ALIQ RAT: 0,0 FAP: 0,50 RAT AJUSTADO: 0,00 COD REC: 150 COMP: 01/2024
 TOMADOR/OBRA : MATOS E ALMEIDA LTDA
 INSCRIÇÃO: 900175504370
 N° CONTROLE: CiURiGXVsu0000-4
 LOGRADOURO BAIRO CEP UF
 EDMAR BARREIRA JAGUARIBE 63475000 CE
 RUA ANTONIO GOMES DA SILVA 342

MODALIDADE : "Branco"-Recolhimento ao FGTS e Declaração à Previdência

VALORES PREVIDÊNCIA		VALORES FGTS - 8%	
REM SEM 13° SALÁRIO	11.296,00	REM SEM 13° SALÁRIO	11.296,00
REM BASE CALC 13° SAL	0,00	REM 13° SALÁRI	0,00
		DEPÓSITO	903,68
		ENCARGOS FGTS	0,00
		CONTRIB SOCIAL	0,00
		ENCARGOS CONTRIB SOC	0,00
TOTAL TRABALHADORES	8	TOTAL TRABALHADORES	8

TOTAIS DO TOMADOR		TOTAIS DO TRABALHADOR	
VALORES PREVIDÊNCIA		VALORES FGTS - 8%	
REM SEM 13° SALÁRIO	11.296,00	REM SEM 13° SALÁRIO	11.296,00
REM BASE CALC 13° SAL	0,00	REM 13° SALÁRIO	0,00
CONTR SEGURADOS DEVIDA	871,20	DEPÓSITO	903,68
VAL DEVIDO PREV SOC	871,20	ENCARGOS FGTS	0,00
		CONTRIB SOCIAL	0,00
		ENCARGOS CONTRIB SOC	0,00
TOTAL TRABALHADORES	8	TOTAL TRABALHADORES	8

MINISTÉRIO DA FAZENDA - MP - DATA: 17/01/2022
 HORA: 10:41:11
 PÁG.: 0002/0002

RESUMO - RELAÇÃO DE TOMADOR/OBRA - RET.
 85800000097 - 036801802408 - 201685180999 001755043705

EMPRESA: MATOS E AMBIDA LTDA
 Nº ARQUIVO: GF0M17Z1E0000-7
 INSCRIÇÃO: 900175504370 Nº CONTROLE: BWJEMK60P150000-2
 SIMPLES: 2 ALÍQ PAT: 0,00 TAP: 0,50 RAV AJUSTADO: 0,00 COD SEC: 150 COMP: 01/2024
 FPAS: 515 OUTRAS ENTIDADES:

TOTAIS DA EMPRESA		VALORES PREVIDÊNCIA	VALORES FGTS - 8%
REM SEM 13º SALÁRIO	11.296,00	REM SEM 13º SALÁRIO	11.296,00
REM BASE CÂNC 13º SAL	0,00	REM 13º SALÁRIO	0,00
CONTR SEGURADOS DEVIDA	871,28	DEPÓSITO	903,68
VAL DEVIDO PREV SOC	871,28	ENCARGOS FGTS	0,00
TOTAL TRABALHADORES	8	CONTRIB SOCIAL	0,00
		ENCARGOS CONTRIB SOC	0,00
		TOTAL TRABALHADORES	8
		TOTAL A RECOLHER	903,68

DATA: 17/01/2024
 HORA: 10:41:11
 PÁG: 0001/0006

MINISTÉRIO DA FAZENDA - MF

MINISTÉRIO DO TRABALHO E EMPREGO - MTE
 GFIP - SEFIP 8.40 (24/12/2020) TABELAS 44.0 (25/01/2022)

RELACIONAMENTO DOS TRABALHADORES CONSTANTES NO ARQUIVO SEFIP
 MODALIDADE: "BRANCO"-RECOLHIMENTO AO FGTS E DECLARAÇÃO À PREVIDÊNCIA

858000000097 036801802408 207685180999 001755043705

EMPRESA: MATOS E ALMEIDA LTDA	COD GPS: 2003	FPAS: 515	OUTRAS ENT:	SIMPLES: 2	RAT: 0,0	INSCRIÇÃO:	900175504370			
COMP: 01/2024	COD REC: 150	BASE CÁL 13ºSAL PREV SOC	CONTRIB SEG DEVIDA	ADMISSÃO	CAT	OCOR	DATA/COD MOVIMENTAÇÃO	CEP		
TOMADOR/ORA: MATOS E ALMEIDA LTDA	RETR: 150	BASE CÁL 13ºSAL	RETR: 150	ADMISSÃO	CAT	OCOR	DATA/COD MOVIMENTAÇÃO	JAM		
NOME TRABALHADOR	REM 13ºSAL	BASE CÁL 13ºSAL	PREV SOC	PIS/PASEP/CI	CONTRIB SEG DEVIDA	ADMISSÃO	CAT	OCOR	DATA/COD MOVIMENTAÇÃO	DEPÓSITO
REM SEM 13º SAL	0,00	0,00	0,00	131.92763.89-1	02/01/2024	01	02/01/2024	01	112,96	07170
CICERO ANTONIO LOPES DINIZ	1.412,00	0,00	0,00	130.34029.19-4	02/01/2024	01	02/01/2024	01	112,96	07170
EDIMAR AMARO DE MELO	1.412,00	0,00	0,00	24.57894.11-7	02/01/2024	01	02/01/2024	01	112,96	07170
EVANDRO POSSIDONIO BRASIL	1.412,00	0,00	0,00	204.09494.84-9	02/01/2024	01	02/01/2024	01	112,96	07170
FRANCISCO BEZERRA DA SILVA	1.412,00	0,00	0,00	160.81358.66-7	02/01/2024	01	02/01/2024	01	112,96	07170
FRANCISCO MARCIO BEZERRA NICOLAU	1.412,00	0,00	0,00	120.44994.40-4	02/01/2024	01	02/01/2024	01	112,96	07170
FRANCISCO VIEIRA DA SILVA	1.412,00	0,00	0,00	163.86926.80-4	02/01/2024	01	02/01/2024	01	112,96	07170
JULIO CESAR RAMOS RABELO	1.412,00	0,00	0,00	132.15894.42-3	02/01/2024	01	02/01/2024	01	112,96	07170
LUIZ CARLOS PEREIRA	1.412,00	0,00	0,00							

TOTAIS DA EMPRESA/TOMADOR 0,00 0,00 871,20 903,68 0,00

MINISTÉRIO DO TRABALHO E EMPREGO - MTE
GFIP - SEFIP 8.40 (24/12/2020) TABELAS 44.0 (25/01/2022)

MINISTÉRIO DA FAZENDA - MF

DATA: 17/01/2024
HORA: 10:41:11
PÁG: 0002/0006

RELACÃO DOS TRABALHADORES CONSTANTES NO ARQUIVO SEFIP
RESUMO DO FECHAMENTO - TOMADOR DE SERVIÇOS/OBRA
MODALIDADE : "BRANCO"-RECOLHIMENTO AO FGTS E DECLARAÇÃO À PREVIDÊNCIA
858000000097 036801802408 207685180999 001755043705

Nº ARQUIVO: GFQMIM7ZLIE0000-7
INSCRIÇÃO: 900175504370
FAP: 0,50 RAT AJUSTADO: 0,00
INSCRIÇÃO: 900175504370
CNAE PREPONDERANTE 0111201
CNAE: 4120400

EMPRESA: MATOS E ALMEIDA LTDA
COMP: 01/2024 COD REC:150 COD GPS: 2003 FPAS: 515 OUTRAS ENT: SIMPLES: 2 RAT: 0,0
TOMADOR/OBRA: MATOS E ALMEIDA LTDA Nº DE CONTROLE: CLJURIGXV8U000-4
LOGRADOURO: RUA ANTONIO GOMES DA SILVA 342 BAIRRO: EDMAR BARREIRA PINHE
CIDADE: JAGUARIBE UF: CE CEP: 63475-000

CAT	QUANT	REMUNERAÇÃO SEM 13°	REMUNERAÇÃO 13°	BASE CÁL PREV SOC	BASE CÁL 13° PREV SOC
01	8	11.296,00	0,00	11.296,00	0,00
TOTALS:	8	11.296,00	0,00	11.296,00	0,00

DATA: 17/01/2024
HORA: 10:41:11
PÁG: 0003/0006

MINISTÉRIO DA FAZENDA - MF

MINISTÉRIO DO TRABALHO E EMPREGO - MTE
GFIP - SEFIP 8.40 (24/12/2020) TABELAS 44.0 (25/01/2022)

RESUMO DAS INFORMAÇÕES À PREVIDÊNCIA SOCIAL CONSTANTES NO ARQUIVO SEFIP
TOMADOR DE SERVIÇOS/OBRA

Nº ARQUIVO: GFOmlm7z11E0000-7
INSCRIÇÃO: 900175504370
EAP: 0,50 RAT AJUSTADO: 0,00
INSCRIÇÃO: 900175504370
CNAE PREPONDERANTE: 0111201
CNAE: 4120400

OUTRAS ENT: SIMPLES: 2 RAT: 0,0
Nº DE CONTROLE: CIURIGVsu0000-4
BAIRRO: EDIMAR BARREIRA PINHE
TELEFONE: 0088 3522 1138

EMPRESA: MATOS E ALMEIDA LTDA
COMP: 01/2024 COD REC: 150 COD GPS: 2003
TOMADOR/OBRA: MATOS E ALMEIDA LTDA
LOGRADOURO: RUA ANTONIO GOMES DA SILVA 342
CIDADE: JAGUARIBE

UF: CE CEP: 63475-000
871,20 CONTRIB SEGURADOS - DEVIDA:
0,00 RECEITA EVENTO DESP/PATROCÍNIO:
0,00 PERC DE ISENÇÃO DE FILANTROPIA:
0,00 13º SALÁRIO MATERNIDADE:
0,00 COM PRODUÇÃO PJ:
0,00 COM PRODUÇÃO PF:
0,00 VALOR DAS FATURAS EMITIDAS PARA O TOMADOR:

VALOR DEV PREV SOC CALCULADO SEFIP: 871,20
SALÁRIO FAMÍLIA:
VALORES PAGOS COOP TRABALHO - SEM ADICIONAL:
VALORES PAGOS COOP TRABALHO - ADIC. 15 ANOS:
VALORES PAGOS COOP TRABALHO - ADIC. 20 ANOS:
VALORES PAGOS COOP TRABALHO - ADIC. 25 ANOS:

COMPENSAÇÃO PERÍODO FINAL: VALOR SOLICITADO: 0,00
PERÍODO INICIAL: 0,00 VALOR EXCEDENTE AO LIMITE DOS 30%:
VALOR ABATIDO: 0,00

RETENÇÃO (LEI 9.711/98) 6.523,25 VALOR ABATIDO PELO SEFIP: 871,20 VALOR A COMPENSAR/RESTITUIR: 5.652,05
VALOR INFORMADO:

BASE DE CÁLCULO APOSENTADORIA ESPECIAL/OCORRÊNCIA 25 ANOS: 0,00
15 ANOS: 0,00
QUANTIDADE: 0

QUANTIDADE DE MOVIMENTAÇÕES / CÓDIGOS
H: 0 I1: 0 I2: 0 I3: 0 I4: 0 J: 0 K: 0 L: 0 M: 0 N1: 0
N2: 0 N3: 0 O1: 0 O2: 0 O3: 0 P1: 0 P2: 0 P3: 0 Q1: 0 Q2: 0
Q3: 0 Q4: 0 Q5: 0 Q6: 0 Q7: 0 R: 0 S1: 0 S2: 0 S3: 0 U1: 0 U2: 0
U3: 0 V3: 0 W: 0 X: 0 Y: 0 Z1: 0 Z2: 0 Z3: 0 Z4: 0 Z5: 0

DATA: 17/01/2024
HORA: 10:41:11
FAG: 0004/0006

MINISTÉRIO DA FAZENDA - MF

MINISTÉRIO DO TRABALHO E EMPREGO - MTE
GFIP - SEFIP 8.40 (24/12/2020) TABELAS 44.0 (25/01/2022)

RELAÇÃO DOS TRABALHADORES CONSTANTES NO ARQUIVO SEFIP
RESUMO DO FECHAMENTO - EMPRESA

858000000097 036801802408 207685180999 001755043705

Nº ARQUIVO: GF0mlM7z1IE0000-7
INSCRIÇÃO: 900175504370
EAP: 0,50 RAT AJUSTADO: 0,00
INSCRIÇÃO:

Nº DE CONTROLE: EWJEMK6Op150000-2

OUTRAS ENT: SIMPLES: 2 RAT: 0,0

CNAE: 4120400
CNAE PREPONDERANTE: 0111201

BARRIO: EDMAR BARREIRA PINHE

CEP: 63475-000

UF: CE
LOGRADOURO: RUA ANTONIO GOMES DA SILVA 342

CIDADE: JAGUARIBE

BASE CÁL 13° PREV SOC

REMUNERAÇÃO 13°

REMUNERAÇÃO SEM 13°

CAT	QUANT	REMUNERAÇÃO SEM 13°	REMUNERAÇÃO 13°	BASE CÁL PREV SOC
01	8	11.296,00	0,00	11.296,00
TOTALS:	8	11.296,00	0,00	11.296,00

DATA: 17/01/2024
HORA: 10:41:11
PAG: 0005/0006

MINISTÉRIO DO TRABALHO E EMPREGO - MTE
MINISTÉRIO DA FAZENDA - MF

MINISTÉRIO DO TRABALHO E EMPREGO - MTE
GFIP - SEFIP 8.40 (2A/12/2020) TABELAS 44.0. (25/01/2022)

RELACÃO DOS TRABALHADORES CONSTANTES NO ARQUIVO SEFIP

RESUMO DO FECHAMENTO EMPRESA

FGTS

858000000097 036801802408 207685180999 001755043705

Nº ARQUIVO: GFDmlm7z11E0000-7
INSCRIÇÃO: 900175504370
EAP: 0,50 RAT AJUSTADO: 0,00
INSCRIÇÃO:

Nº DE CONTROLE: BWJEMK6p150000-2

RAT: 0,0

SIMPLES: 2

FPAS: 515 OUTRAS ENT:

BAIRRO: EDMAR BARREIRA FINHE

CNAE PREPONDERANTE 01111201
CNEE: 4120400

LOGRADOURO: RUA ANTONIO GOMES DA SILVA 342

UF: CE

CEP: 63475-000

CIDADE: JAGUARIBE

MODALIDADE: "Branco"-RECOLHIMENTO AO FGTS E DECLARAÇÃO À PREVIDÊNCIA

FGTS - 8%

11.296,00

REMUNERAÇÃO SEM 13º SALÁRIO

REMUNERAÇÃO 13º SALÁRIO

0,00

QUANTIDADE TRABALHADORES

8

VALORES DO FGTS

DATA DE RECOLHIMENTO ATÉ 07/02/2024

DEPÓSITO FGTS

ENCARGOS FGTS

0,00

CONTRIB SOCIAL

0,00

ENCARGOS CONTRIB SOCIAL

0,00

TOTAL RECOLHER

903,68

903,68

MINISTÉRIO DO TRABALHO E EMPREGO - MTE
GFIP - SEFIP 8.40 (24/12/2020) TABELAS 44.0 (25/01/2022)

MINISTÉRIO DA FAZENDA - MF

DATA: 17/01/2024
HORA: 10:41:11
PAG: 0006/0006

RESUMO DAS INFORMAÇÕES À PREVIDÊNCIA SOCIAL CONSTANTES NO ARQUIVO SEFIP
EMPRESA

Nº ARQUIVO: GFGm1M7z1iE0000-7
INSCRIÇÃO: 900175504370
FAP: 0,50 RAT AJUSTADO: 0,00
INSCRIÇÃO:

Nº DE CONTROLE: BWJEMK6Op150000-2
SIMPLES: 2 RAT: 0,0
OUTRAS ENT:

EMPRESA: MATOS E ALMEIDA LTDA
COMP: 01/2024 COD REC: 150 COD GPS: 2003
FPAS: 515 OUTRAS ENT:

TOMADOR/OBRA: RUA ANTONIO GOMES DA SILVA 342
LOGRADOURO: RUA ANTONIO GOMES DA SILVA 342
CIDADE: JAGUARIBE UF: CE CEP: 63475-000

BAIRRO: EDMAR BARREIRA PINHE
TELEFONE: 0088 3522 1138
CNAE PREPONDERANTE: 0111201
CNAE: 4120400

VALOR DEV PREV SOC CALCULADO SEFIP: 871,20 CONTRIB SEGURADOS - DEVIDA: 871,20
SALÁRIO FAMÍLIA: 0,00 RECEITA EVENTO DESP/PATROCÍNIO: 0,00
SALÁRIO MATERNIDADE: 0,00 PERC DE ISENÇÃO DE FILANTROPIA: 0,00
VALORES PAGOS COOP TRABALHO - SEM ADICIONAL: 0,00 13º SALÁRIO MATERNIDADE: 0,00
VALORES PAGOS COOP TRABALHO - ADIC. 15 ANOS: 0,00 COM PRODUÇÃO PJ: 0,00
VALORES PAGOS COOP TRABALHO - ADIC. 20 ANOS: 0,00 COM PRODUÇÃO PF: 0,00
VALORES PAGOS COOP TRABALHO - ADIC. 25 ANOS: 0,00 VALOR DAS FATURAS EMITIDAS PARA O TOMADOR: 0,00

COMPENSAÇÃO PERÍODO FINAL: VALOR SOLICITADO: 0,00
PERÍODO INICIAL: 0,00 VALOR EXCEDENTE AO LIMITE DOS 30%: 0,00
VALOR ABATIDO: 0,00

RETENÇÃO (LEI 9.711/98) 6.523,25 VALOR ABATIDO PELO SEFIP: 871,20 VALOR A COMPENSAR/RESTITUIR: 5.652,05
VALOR INFORMADO:

BASE DE CÁLCULO APOSENTADORIA ESPECIAL/OCORRÊNCIA 25 ANOS: 0,00
15 ANOS: 0,00 QUANTIDADE: 0
QUANTIDADE:

QUANTIDADE DE MOVIMENTAÇÕES / CÓDIGOS

H :	0	I1:	0	I2:	0	I3:	0	I4:	0	J :	0	K :	0	L :	0	M :	0	N1:	0
N2:	0	N3:	0	O1:	0	O2:	0	O3:	0	P1:	0	P2:	0	P3:	0	Q1:	0	Q2:	0
Q3:	0	Q4:	0	Q5:	0	Q6:	0	Q7:	0	R :	0	S2:	0	S3:	0	U1:	0	U2:	0
U3:	0	V3:	0	W :	0	X :	0	Y :	0	Z1:	0	Z2:	0	Z3:	0	Z4:	0	Z5:	0



Protocolo de Envio de Arquivos

Prezado cliente,

Seus arquivos foram armazenados na Caixa Econômica Federal em 21/03/2024 13:34:20.

Este protocolo é sua garantia de que o arquivo foi devidamente recebido e armazenado para processamento pela Caixa Econômica Federal. Havendo ocorrências impeditivas no processamento do arquivo será enviada uma nota explicativa para a sua caixa postal no Conectividade Social contendo a(s) ocorrência(s) encontrada(s) e as ações necessárias para a solução.

Informações Complementares:

O número de protocolo do arquivo JVIHZh1MYxe00007.SFP é:

9e76f5fb-3a47-44e5-82a1-3240e329f184

Transmissor: ~~SIMONE APARECIDA~~ NOGUEIRA DE FREITAS:17243181368

Inscrição do Transmissor: 500231491705

Responsável: SIMONE A N FREITAS

Inscrição do Responsável: 17243181368

Competência: 02/2024

NRA: JVIHZh1MYxe00007

Base de Processamento: Jaguaribe / CE

Código de Recolhimento: 150

Contato: SIMONE N FREITAS

Telefone: 008821361314

RELATÓRIO DE VALOR DE RETENÇÃO (LEI 9711/98) A COMPENSAR/RESTITUIR

COMPETÊNCIA : 02/2024

EMPRESA	INSCRIÇÃO	FPAS	OUTRAS ENT	COD	PAGTO
MATOS E ALMEIDA LTDA	900175504370	515			2003

VALOR DA RETENÇÃO INFORMADO : 5.661,04

VALOR DA RETENÇÃO ABATIDO : ~~871,20~~

VALOR DA RETENÇÃO A COMPENSAR/RESTITUIR : 4.789,84

M E N S A G E M

O PRESENTE RELATÓRIO DEVERÁ SER ENCAMINHADO A UMA UNIDADE DE ATENDIMENTO DA SECRETARIA DA RECEITA FEDERAL DO BRASIL - RFB, JUNTAMENTE COM OS COMPROVANTES DA RETENÇÃO DOS VALORES INFORMADOS, PARA SOLICITAÇÃO DA RESTITUIÇÃO OU OS MESMOS PODERÃO SER COMPENSADOS NAS COMPETÊNCIAS SUBSEQUENTES, OBEDECIDAS AS DETERMINAÇÕES DO REGULAMENTO DA PREVIDÊNCIA SOCIAL - RPS.

COMPROVANTE DE DECLARAÇÃO DAS CONTRIBUIÇÕES A RECOLHER À PREVIDÊNCIA SOCIAL E A OUTRAS ENTIDADES E FUNDOS POR FPAS EMPRESA

EMPRESA: MATOS E ALMEIDA LTDA N° ARQUIVO: JVLHZH1MYze0000-7
 COMP: 02/2024 COD REC: 150 COD GPS: 2003 FPAS: 515 OUTRAS ENT: N° CONTROLE: LEHRSJZFCB10000-4 INSCRIÇÃO: 900175504370
 TOMADOR/OBRA: SIMPLES: 2 ALIQ RAT: 0,0 RAT AJUSTADO: 0,00
 LOGRADOURO: RUA ANTONIO GOMES DA SILVA 342 BAIRRO: EDMAR BARREIRA PINHECNAE PREPONDERANTE: 111201
 CIDADE: JAGUARIIBE UF: CE CEP: 63475-000 TELEFONE: 88-35221138 CNABE: 4120400
 APURAÇÃO DO VALOR A RECOLHER: 515 620 744 779 TOTAL

SEGURADO	515	620	744	779	TOTAL
Empregados/Avulsos	871,20	0,00	0,00	0,00	871,20
Contribuintes Individuais	0,00	0,00	0,00	0,00	0,00
EMPRESA					
Empregados/Avulsos	0,00	0,00	0,00	0,00	0,00
Contribuintes Individuais	0,00	0,00	0,00	0,00	0,00
RAT	0,00	0,00	0,00	0,00	0,00
RAF - Agentes Nociuos	0,00	0,00	0,00	0,00	0,00
Valores Pagos a Cooperativas	0,00	0,00	0,00	0,00	0,00
Adicional Cooperativas	0,00	0,00	0,00	0,00	0,00
Comercialização Produção	0,00	0,00	0,00	0,00	0,00
Evento Desportivo/Patrocinio	0,00	0,00	0,00	0,00	0,00
RECOLHIMENTO COMP ANT - VALOR INSS	0,00	0,00	0,00	0,00	0,00
(-) Retenção Lei 9.711/98	871,20	0,00	0,00	0,00	871,20
(-) Sal. Família/Sal. Maternidade	0,00	0,00	0,00	0,00	0,00
(-) Compensação	0,00	0,00	0,00	0,00	0,00
VALOR A RECOLHER - PREVIDÊNCIA SOCIAL	0,00	0,00	0,00	0,00	0,00
OUTRAS ENTIDADES	0,00	0,00	0,00	0,00	0,00
RECOLH COMP ANT - VALOR OUT ENTID	0,00	0,00	0,00	0,00	0,00
VALOR A RECOLHER - OUTRAS ENTIDADES	0,00	0,00	0,00	0,00	0,00
TOTAL A RECOLHER	0,00	0,00	0,00	0,00	0,00

(*) Os valores de retenção, salário-família/salário-maternidade e compensação demonstrados são os efetivamente abatidos.

A DECLARAÇÃO DE DADOS CONSTANTES DESTA GFIP E DO ARQUIVO SEFIP CORRESPONDENTE A CONTRIBUIÇÃO PREVIDENCIÁRIA, EQUIVALE A CONFISSÃO DE DÍVIDA DOS VALORES DEBIA DECORRENTES E CONSTITUI(EM) CRÉDITO(S) PASSÍVEL(IS) DE INSCRIÇÃO EM DÍVIDA ATIVA, NA AUSÊNCIA DO OPORTUNO RECOLHIMENTO OU PARCELAMENTO, E CONSEQUENTE EXECUÇÃO JUDICIAL NOS TERMOS DA LEI Nº 6.830/80.

O EMPREGADOR/CONTRIBUINTE, RENUNCIANDO EXPRESSAMENTE A QUALQUER CONTESTAÇÃO QUANTO AO VALOR E PROCEDÊNCIA DESTA DECLARAÇÃO/DÍVIDA, ASSUME INTEGRAL RESPONSABILIDADE PELA EXATIDÃO DO MONTANTE DECLARADO E CONFESSADO, FICANDO, ENTRETANTO, RESSALVADO A SECRETARIA DA RECEITA FEDERAL DO BRASIL O DIREITO DE APURAR, A QUALQUER TEMPO, A EXISTÊNCIA DE OUTRAS IMPORTANCIAS DEVIDAS NÃO INCLUÍDAS NESTE INSTRUMENTO, ALINDA QUE RELATIVAS AO MESMO PERÍODO.

O EMPREGADOR/CONTRIBUINTE RECONHECE QUE A PRESENTE CONFISSÃO DE DÍVIDA NÃO OBRIGA A SECRETARIA DA RECEITA FEDERAL DO BRASIL A EXPEDIR DOCUMENTO COMPROBATORIO DA INEXISTÊNCIA DE DÉBITO, SALVO SE SEU CRÉDITO FOR GARANTIDO NA FORMA DOS ARTS. 258 E 259 DO REGULAMENTO DA PREVIDÊNCIA SOCIAL, APROVADO PELO DECRETO 3.048, DE 12/05/1999, E ALTERAÇÕES POSTERIORES.

RELAÇÃO DE TOMADOR/OBRA - RET

85850000096 535201802400 322686184998 001755043705

EMPRESA: MATOS E ALMEIDA LTDA
 FPAS: 515 OUTRAS ENTIDADES: SIMPLES: 2 ALIQ RAT: 0,0 FAP: 0,50 RAT AJUSTADO: 0,00 COD REC: 150 COMP: 02/2024
 TOMADOR/OBRA : MATOS E ALMEIDA LTDA
 LOGRADOURO
 RUA ANTONIO GOMES DA SILVA 342
 INSCRIÇÃO: 900175504370
 INSCRIÇÃO: 900175504370
 N° ARQUIVO: JVLHZh1MYxe0000-7
 N° CONTROLE: LEhRsJzrCB10000-4
 N° CONTROLE: POjsqhpoda30000-8
 BAIRRO
 EDMAR BARREIRA
 CIDADE
 JAGUARIBE
 CEP
 63475000
 UF
 CE

MODALIDADE : "Branco"-Recolhimento ao FGTS e Declaração à Previdência

VALORES PREVIDÊNCIA		VALORES FGTS - 8%	
REM SEM 13° SALÁRIO	11.296,00	REM SEM 13° SALÁRIO	11.296,00
REM BASE CALC 13° SAL	0,00	REM 13° SALÁRIO	0,00
		DEPÓSITO	903,68
		ENCARGOS FGTS	49,84
		CONTRIB SOCIAL	0,00
		ENCARGOS CONTRIB SOC	0,00
TOTAL TRABALHADORES	8	TOTAL TRABALHADORES	8

VALORES PREVIDÊNCIA		VALORES FGTS - 8%	
REM SEM 13° SALÁRIO	11.296,00	REM SEM 13° SALÁRIO	11.296,00
REM BASE CALC 13° SAL	0,00	REM 13° SALÁRIO	0,00
CONTR SEGURADOS DEVIDA	871,20	DEPÓSITO	903,68
VAL DEVIDO PREV SOC	871,20	ENCARGOS FGTS	49,84
		CONTRIB SOCIAL	0,00
		ENCARGOS CONTRIB SOC	0,00
TOTAL TRABALHADORES	8	TOTAL TRABALHADORES	8

RESUMO - RELAÇÃO DE TOMADOR/OBRA - RET
858500000096 535201802400 322686184998 001755043705

EMPRESA: MATOS E ALMEIDA LTDA
FPAS: 515 OUTRAS ENTIDADES: SIMPLES: 2 ALIQ RAT: 0,0 FAP: 0,50 RAT AJUSTADO: 0,00 COD REC: 150 COMP: 02/2024
N° ARQUIVO: JVLHZh1MYxe0000-7
N° CONTROLE: LEHRSjzrCE10000-4

TOTAIS DA EMPRESA		VALORES FGTS - 8%	
VALORES PREVIDÊNCIA			
REM SEM 13° SALÁRIO	11.296,00	REM SEM 13° SALÁRIO	11.296,00
REM BASE CALC 13° SAL	0,00	REM 13° SALÁRIO	0,00
CONTR SEGURADOS DEVIDA	871,20	DEPÓSITO	903,68
VAL DEVIDO PREV SOC	871,20	ENCARGOS FGTS	49,84
TOTAL TRABALHADORES	8	CONTRIB SOCIAL	0,00
		ENCARGOS CONTRIB SOC	0,00
		TOTAL TRABALHADORES	8
		TOTAL A RECOLHER	953,52

RELAÇÃO DOS TRABALHADORES CONSTANTES NO ARQUIVO SEFIP
RESUMO DO FECHAMENTO - TOMADOR DE SERVIÇOS/OBRA

MODALIDADE: "BRANCO"-RECOLHIMENTO AO FGTS E DECLARAÇÃO À PREVIDÊNCIA

858500000096 535201802400 322686184998 001755043705

EMPRESA: MATOS E ALMEIDA LTDA N° ARQUIVO: JVLHZh1MYxe0000-7
COMP: 02/2024 COD REC: 150 COD GPS: 2003 INSCRIÇÃO: 900175504370
TOMADOR/OBRA: MATOS E ALMEIDA LTDA FAP: 0,50 RAT AJUSTADO: 0,00
INSCRIÇÃO: 900175504370
LOGRADOURO: RUA ANTONIO GOMES DA SILVA 342 BAIRRO: EDMAR BARREIRA PINHE CNAE PREPONDERANTE 0111201
CIDADE: JAGUARIBE UF: CE CEP: 63475-000 CNAE: 4120400

CAT	QUANT	REMUNERAÇÃO SEM 13°	REMUNERAÇÃO 13°	BASE CÁL PREV SOC	BASE CÁL 13° PREV SOC
01	8	11.296,00	0,00	11.296,00	0,00
TOTAIS:	8	11.296,00	0,00	11.296,00	0,00

RESUMO DAS INFORMAÇÕES À PREVIDÊNCIA SOCIAL CONSTANTES NO ARQUIVO SEFIP
TOMADOR DE SERVIÇOS/OBRA

EMPRESA: MATOS E ALMEIDA LTDA
COMP: 02/2024 COD REC: 150 COD GPS: 2003
TOMADOR/OBRA: MATOS E ALMEIDA LTDA
LOGRADOURO: RUA ANTONIO GOMES DA SILVA 342
CIDADE: JAGUARIBE

FPAS: 515 OUTRAS ENT: SIMPLES: 2 RAT: 0,0
Nº DE CONTROLE: POjsqPoda30000-8
BAIRRO: EDMAR BARREIRA FINHE
CEP: 63475-000 TELEFONE: 0088 3522 1138
UF: CE

Nº ARQUIVO: JVLHzhIMYxe0000-7
INSCRIÇÃO: 900175504370
FAP: 0,50 RAT AJUSTABE: 0,00
INSCRIÇÃO: 900175504370
CNAE PREPONDERANTE: 0111201
CNAE: 4120400

VALOR DEV PREV SOC CALCULADO SEFIP:

871,20 CONTRIB SEGURADOS - DEVIDA: 871,20
SALÁRIO FAMÍLIA: 0,00 RECEITA EVENTO DESP/PATROCÍNIO: 0,00
SALÁRIO MATERNIDADE: 0,00 PERC DE ISENÇÃO DE FILANTROPIA: 0,00
VALORES PAGOS COOP TRABALHO - SEM ADICIONAL: 0,00 13º SALÁRIO MATERNIDADE: 0,00
VALORES PAGOS COOP TRABALHO - ADIC. 15 ANOS: 0,00 COM PRODUÇÃO PJ: 0,00
VALORES PAGOS COOP TRABALHO - ADIC. 20 ANOS: 0,00 VALOR DAS FATURAS EMITIDAS PARA O TOMADOR: 0,00
VALORES PAGOS COOP TRABALHO - ADIC. 25 ANOS: 0,00

COMPENSAÇÃO

PERÍODO INICIAL: VALOR SOLICITADO: 0,00
VALOR ABATIDO: 0,00 VALOR EXCEDENTE AO LIMITE DOS 30%: 0,00

RETENÇÃO (LEI 9.711/98)

VALOR INFORMADO: 5.661,04 VALOR ABATIDO PELO SEFIP: 871,20 VALOR A COMPENSAR/RESTITUIR: 4.789,84

BASE DE CÁLCULO APOSENTADORIA ESPECIAL/OCCORRÊNCIA

15 ANOS: 0,00 20 ANOS: 0,00 25 ANOS: 0,00
QUANTIDADE: 0 0 0

QUANTIDADE DE MOVIMENTAÇÕES / CÓDIGOS

H:	0	I1:	0	I2:	0	I3:	0	I4:	0	I5:	0	J:	0	K:	0	L:	0	M:	0
N1:	0	N2:	0	N3:	0	O1:	0	O2:	0	O3:	0	P1:	0	P2:	0	P3:	0	Q1:	0
Q2:	0	Q3:	0	Q4:	0	Q5:	0	Q6:	0	Q7:	0	R:	0	R1:	0	R2:	0	S3:	0
T1:	0	T2:	0	U1:	0	U2:	0	U3:	0	V3:	0	W:	0	X:	0	X1:	0	Y:	0
Z1:	0	Z2:	0	Z3:	0	Z4:	0	Z5:	0	Z6:	0	Z6:	0	Z6:	0	Z6:	0	Z6:	0

RELAÇÃO DOS TRABALHADORES CONSTANTES NO ARQUIVO SEFIP
RESUMO DO FECHAMENTO - EMPRESA

858500000096 535201802400 322686184998 001755043705

EMPRESA: MATOS E ALMEIDA LTDA N° DE CONTROLE: LEHRSjzrCB10000-4 N° ARQUIVO: JVIHZHIMYxe0000-7
COMP: 02/2024 COD REC:150 FPPAS: 515 OUTRAS ENT: SIMPLES: 2 RAT: 0,0 INSCRIÇÃO: 900175504370
TOMADOR/OBRA: UF: CE CEP: 63475-000 BAIRRO: EDMAR BARREIRA PINHE CNRAE PREPONDERANTE 0111201
LOGRADOURO: RUA ANTONIO GOMES DA SILVA 342 CNAE: 4120400
CIDADE: JAGUARIBE

CAT	QUANT	REMUNERAÇÃO SEM 13°	REMUNERAÇÃO 13°	BASE CÁL PREV SOC	BASE CÁL 13° PREV SOC
01	8	11.296,00	0,00	11.296,00	0,00
TOTAIS:	8	11.296,00	0,00	11.296,00	0,00

RELAÇÃO DOS TRABALHADORES CONSTANTES NO ARQUIVO SEFIP
RESUMO DO FECHAMENTO - EMPRESA
FGTS

858500000096 535201802400 322686184998 001755043705

EMPRESA: MATOS E ALMEIDA LTDA N° DE CONTROLE: LEHrsjzrCB10000-4 N° ARQUIVO: JVIHZH1MYxe0000-7
COMP: 02/2024 COD REC:150 COD GPS: 2003 FPAS: 515 OUTRAS ENT: SIMPLES: 2 RAT: 0,0 INSCRIÇÃO: 900175504370
TOMADOR/OBRA: FAP: 0,50 RAT AJUSTADO: 0,00 INSCRIÇÃO:
LOGRADOURO: RUA ANTONIO GOMES DA SILVA 342 BAIRRO: EDMAR BARREIRA FINHE CNAE PREPONDERANTE 0111201
CIDADE: JAGUARIBE UF: CE CEP: 63475-000 CNAE: 4120400

MODALIDADE : "Branco"--RECOLHIMENTO AO FGTS E DECLARAÇÃO À PREVIDÊNCIA

FGTS - 8% (TX 3%)

REMUNERAÇÃO SEM 13° SALÁRIO 11.296,00
REMUNERAÇÃO 13° SALÁRIO 0,00

QUANTIDADE TRABALHADORES 8

VALORES DO FGTS

DATA DE RECOLHIMENTO 22/03/2024

DEPÓSITO FGTS	ENCARGOS FGTS	CONTRIB SOCIAL	ENCARGOS CONTRIB SOCIAL	TOTAL RECOLHER
903,68	49,84	0,00	0,00	953,52

RESUMO DAS INFORMAÇÕES À PREVIDÊNCIA SOCIAL CONSTANTES NO ARQUIVO SEFIP
EMPRESA

EMPRESA: MATOS E ALMEIDA LTDA N° DE CONTROLE: LEHrsjzrCB10000-4 N° ARQUIVO: JVLHzhlmYxe0000-7
COMP: 02/2024 COD REC: 150 COD GPS: 2003 EPAS: 515 OUTRAS ENT: SIMPLES: 2 RAT: 0,0 INSCRIÇÃO: 900175504370
TOMADOR/OBRA: LOGRADOURO: RUA ANTONIO GOMES DA SILVA 342 UF: CE CEP: 63475-000 BAIRRO: EDMAR BARREIRA PINHE CNAE PREPONDERANTE 0111201
CIDADE: JAGUARIBE TELEFONE: 0088 3522 1138 CNAE: 4120400

VALOR DEV PREV SOC CALCULADO SEFIP: 871,20 CONTRIB SEGURADOS - DEVIDA: 871,20
SALÁRIO FAMÍLIA: 0,00 RECEITA EVENTO DESE/PATROCÍNIO: 0,00
SALÁRIO MATERNIDADE: 0,00 PERC DE ISENÇÃO DE FILANTROPIA: 0,00
VALORES PAGOS COOP TRABALHO - SEM ADICIONAL: 0,00 13° SALÁRIO MATERNIDADE: 0,00
VALORES PAGOS COOP TRABALHO - ADIC. 15 ANOS: 0,00 COM PRODUÇÃO PJ: 0,00
VALORES PAGOS COOP TRABALHO - ADIC. 20 ANOS: 0,00 COM PRODUÇÃO PF: 0,00
VALORES PAGOS COOP TRABALHO - ADIC. 25 ANOS: 0,00 VALOR DAS FATURAS EMITIDAS PARA O TOMADOR: 0,00

COMPENSAÇÃO
PERÍODO INICIAL: VALOR SOLICITADO: 0,00
VALOR ABATIDO: 0,00 VALOR EXCEDENTE AO LIMITE DOS 30%: 0,00

RETENÇÃO (LEI 9.711/98)
VALOR INFORMADO: 5.661,04 VALOR ABATIDO PELO SEFIP: 871,20 VALOR A COMPENSAR/RESTITUIR: 4.789,84

BASE DE CÁLCULO APOSENTADORIA ESPECIAL/OCCORRÊNCIA
15 ANOS: 0,00 20 ANOS: 0,00 25 ANOS: 0,00
QUANTIDADE: 0 QUANTIDADE: 0 QUANTIDADE: 0

QUANTIDADE DE MOVIMENTAÇÕES / CÓDIGOS

H :	0	I1:	0	I2:	0	I3:	0	I4:	0	I5:	0	J :	0	K :	0	L :	0	M :	0
N1:	0	N2:	0	N3:	0	O1:	0	O2:	0	O3:	0	P1:	0	P2:	0	P3:	0	Q1:	0
Q2:	0	Q3:	0	Q4:	0	Q5:	0	Q6:	0	Q7:	0	R :	0	R1:	0	R2:	0	S3:	0
T1:	0	T2:	0	U1:	0	U2:	0	U3:	0	V3:	0	W :	0	X :	0	X1:	0	Y :	0
Z1:	0	Z2:	0	Z3:	0	Z4:	0	Z5:	0	Z6:	0	Z6:	0	Z6:	0	Z6:	0	Z6:	0



MATOS & ALMEIDA LTDA.

CNPJ: 01.816.139/0001-70

DIÁRIO DE OBRA

**A CONTRATAÇÃO DE EMPRESA PARA
CONSTRUÇÃO DE QUADRAS
POLIESPORTIVAS NAS LOCALIDADES
SÍTIO ILHA GRANDE E CATOLÉ, NO
MUNICÍPIO DE JAGUARIBE-CE**

CONTRATO Nº 20.03.03/2023

**ART
Nº GE20231336958**

20/01/2024 A 28/02/2024

DIÁRIO DE OBRA - ILHA GRANDE



MATOS & ALMEIDA LTDA.
CNPJ: 01.816.139/0001-70.

PREFEITURA MUNICIPAL DE JAGUARIBE-CE
SECRETARIA DE EDUCAÇÃO E CULTURA

A CONTRATAÇÃO DE EMPRESA PARA CONSTRUÇÃO DE QUADRAS POLIESPORTIVAS NAS LOCALIDADES SITIO ILHA GRANDE E CATOLÉ, NO MUNICIPIO DE JAGUARIBE-CE

CONTRATO Nº 20133.03/2023

DATA: 20/01/2024		PERÍODO: 90	CONDIÇÃO DO TEMPO		
DIAS DECORRIDOS: 25	DIAS RESTANTES: 65	LIV/DIAR 003/2024	MANHÃ	TARDE	NOITE
ART INC. Nº CE20231336958 CNO: 90.017.55043/70 ALVARÁ CONST. Nº 638/2024			BOM	BOM	BOM
			INSTÁVEL	INSTÁVEL	INSTÁVEL
		CHUVOSO	CHUVOSO	CHUVOSO	
		S/ ATIVIDADE	S/ ATIVIDADE	S/ ATIVIDADE	S/ ATIVIDADE

EVOLUÇÃO DOS SERVIÇOS

SEM ATIVIDADE - DESCANSO SEMANAL

ACIDENTES/INCIDENTES DO TRABALHO

NÃO HOUE ACIDENTES

ANOTAÇÕES DA FISCALIZAÇÃO

RESPONSÁVEL PELA CONTRATADA

NOME: RAIMUNDO TEIXEIRA LIMA NETO

CREA CE nº: 51765D

ENGENHEIRO CIVIL

ASS: _____

 Raimundo Teixeira Lima Neto
 ENG. CIVIL RNP- 061237152-1
 CREA-CE 51765

RESPONSÁVEL PELA FISCALIZAÇÃO

 Fernando Antonio de Oliveira Junior
 Engenheiro Civil
 RNP: 211878363-9

DIÁRIO DE OBRA - ILHA GRANDE



MATOS & ALMEIDA LTDA.
CNPJ: 01.816.139/0001-70.

PREFEITURA MUNICIPAL DE JAGUARIBE-CE
SECRETARIA DE EDUCAÇÃO E CULTURA

À CONTRATAÇÃO DE EMPRESA PARA CONSTRUÇÃO DE QUADRAS POLIESPORTIVAS NAS LOCALIDADES SITIO ILHA GRANDE E CATOLÉ, NO MUNICIPIO DE JAGUARIBE-CE

CONTRATO Nº 20.03.03/2023

DATA: 21/01/2024	SEMANA: DOMINGO	PERÍODO: 90	CONDIÇÃO DO TEMPO			
DIAS DECORRIDOS: 26	DIAS RESTANTES: 64	LIV/DIAR 003/2024	MANHÃ	TARDE	NOITE	
ART INC. Nº CE20231336958			BOM	BOM	BOM	
CNO: 90.017.55043/70			INSTÁVEL	INSTÁVEL	INSTÁVEL	
ALVARÁ CONST. Nº 638/2024			CHUVOSO	CHUVOSO	CHUVOSO	
			S/ ATIVIDADE	S/ ATIVIDADE	S/ ATIVIDADE	

EVOLUÇÃO DOS SERVIÇOS

DESCANSO SEMANAL

ACIDENTES/INCIDENTES DO TRABALHO

NÃO HOUVE ACIDENTES

ANO TÁCULO DA FISCALIZAÇÃO

MÃO DE OBRA:

- 2 (DOIS) PEDREIROS
- 2 (DOIS) SERVENTES

RESPONSÁVEL PELA CONTRATADA

NOME: RAIMUNDO TEIXEIRA LIMA NETO
CREA CE nº: 51765D
ENGENHEIRO CIVIL

Raimundo Teixeira Lima Neto
Raimundo Teixeira Lima Neto
ENG. CIVIL RNP- 061237152-;
CREA-CE 51765

ASS: _____

RESPONSÁVEL PELA FISCALIZAÇÃO

Fernando de Oliveira Junior
Fernando de Oliveira Junior
Engenheiro Civil
RNP: 211878363-9

MATOS & ALMEIDA LTDA

RUA ANTONIO GOMES DA SILVA Nº 342, BAIRRO EDMAR BARREIRA - JAGUARIBE - CE.

DIÁRIO DE OBRA - ILHA GRANDE



MATOS & ALMEIDA LTDA.
CNPJ: 01.816.139/0001-70.

PREFEITURA MUNICIPAL DE JAGUARIBE-CE
SECRETARIA DE EDUCAÇÃO E CULTURA

À CONTRATAÇÃO DE EMPRESA PARA CONSTRUÇÃO DE QUADRAS POLIESPORTIVAS NAS LOCALIDADES SÍTIO ILHA GRANDE E CATOLÉ, NO MUNICÍPIO DE JAGUARIBE-CE

CONTRATO Nº 70.03.05/2023

DATA:	SEMANA:	PERÍODO:	CONDIÇÃO DO TEMPO			
22/01/2024	segunda-feira	90				
DIAS DECORRIDOS:	DIAS RESTANTES:	LIV/DIAR	MANHÃ	TARDE	NOITE	
27	63		BOM	BOM	BOM	
ART INC. Nº CE20231336958		003/2024	INSTÁVEL	INSTÁVEL	INSTÁVEL	
CNO: 90.017.55043/70			CHUVOSO	CHUVOSO	CHUVOSO	
ALVARÁ CONST. Nº 638/2024			S/ ATIVIDADE	S/ ATIVIDADE	S/ ATIVIDADE	

EVOLUÇÃO DOS SERVIÇOS

EXECUÇÃO DO MURO

ACIDENTES/INCIDENTES DO TRABALHO

NÃO HOUE ACIDENTES

ANOTAÇÕES DA FISCALIZAÇÃO

MÃO DE OBRA:

2 (DOIS) PEDREIROS

2 (DOIS) SERVENTES

RESPONSÁVEL PELA CONTRATADA

NOME: RAIMUNDO TEIXEIRA LIMA NETO

CREA CE nº: 51765D

ENGENHEIRO CIVIL

Raimundo Teixeira Lima Neto
ENG CIVIL RNP: 061237152-2
CREA-CE 51765

ASS: _____

RESPONSÁVEL PELA FISCALIZAÇÃO

Fernando Augusto de Oliveira Junior
Engenheiro Civil
RNP: 211578369-0

MATOS & ALMEIDA LTDA

RUA ANTONIO GOMES DA SILVA Nº 342, BAIRRO EDMAR BARREIRA - JAGUARIBE - CE.

DIÁRIO DE OBRA - ILHA GRANDE



MATOS & ALMEIDA LTDA.
CNPJ: 01.816.439/0001-70.

PREFEITURA MUNICIPAL DE JAGUARIBE-CE
SECRETARIA DE EDUCAÇÃO E CULTURA

À CONTRATAÇÃO DE EMPRESA PARA CONSTRUÇÃO DE QUADRAS POLIESPORTIVAS NAS LOCALIDADES SITIO ILHA GRANDE E CATOLÉ, NO MUNICIPIO DE JAGUARIBE-CE

CONTRATO Nº 20.01.03/2023

DATA: 23/01/2024	SEMANA: terça-feira	PERÍODO: 90	CONDIÇÃO DO TEMPO		
DIAS DECORRIDOS: 28	DIAS RESTANTES: 62	LIV/DIAR 003/2024	MANHÃ	TARDE	NOITE
ART INC. Nº CE20231336958 CNO: 90.017.55043/70 ALVARÁ CONST. Nº 638/2024			BOM INSTÁVEL CHUVOSO S/ ATIVIDADE	BOM INSTÁVEL CHUVOSO S/ ATIVIDADE	BOM INSTÁVEL CHUVOSO S/ ATIVIDADE

EVOLUÇÃO DOS SERVIÇOS

EXECUÇÃO DO MURO
ALVENARIA DE PEDRA ARGAMASSADA

ACIDENTES/INCIDENTES DO TRABALHO

NÃO HOUVE ACIDENTES

ANOTAÇÕES DA FISCALIZAÇÃO

MÃO DE OBRA:
2 (DOIS) PEDREIROS
2 (DOIS) SERVENTES

RESPONSÁVEL PELA CONTRATADA	RESPONSÁVEL PELA FISCALIZAÇÃO
NOME: RAIMUNDO TEIXEIRA LIMA NETO CREA CE nº: 51765D ENGENHEIRO CIVIL ASS: _____ <div style="text-align: center; margin-top: 10px;"> Raimundo Teixeira Lima Neto ENG. CIVIL / RNP: 061237152-2 CREA CE 51765 </div>	<div style="margin-top: 20px;"> Fernando de Oliveira Junior Engenheiro Civil RNP: 211578263-0 </div>

MATOS & ALMEIDA LTDA

RUA ANTONIO GOMES DA SILVA Nº 342, BAIRRO EDMAR BARREIRA – JAGUARIBE – CE.

DIÁRIO DE OBRA - ILHA GRANDE



MATOS & ALMEIDA LTDA.
CNPJ: 01.816.139/0001-70.

PREFEITURA MUNICIPAL DE JAGUARIBE-CE
SECRETARIA DE EDUCAÇÃO E CULTURA

À CONTRATAÇÃO DE EMPRESA PARA CONSTRUÇÃO DE QUADRAS POLIESPORTIVAS NAS LOCALIDADES SITIO ILHA GRANDE E CATOLÉ, NO MUNICIPIO DE JAGUARIBE-CE

CONTRATO Nº 20.00.00/2025

DATA:	SEMANA:	PERIODO:	CONDIÇÃO DO TEMPO		
24/01/2024	quarta-feira	90			
DIAS DECORRIDOS:	DIAS RESTANTES:	LIV/DIAR	MANHÃ	TARDE	NOITE
29	61		BOM INSTÁVEL CHUVOSO S/ ATIVIDADE	BOM INSTÁVEL CHUVOSO S/ ATIVIDADE	BOM INSTÁVEL CHUVOSO S/ ATIVIDADE
ART INC. Nº CE20231336958 CNO: 90.017.55043/70 ALVARÁ CONST. Nº 638/2024		003/2024			

EVOLUÇÃO DOS SERVIÇOS

EXECUÇÃO DO MURO
REVESTIMENTO COM CHAPISCO E REBOCO

ACIDENTES/INCIDENTES DO TRABALHO

NÃO HOUE ACIDENTES

ANOTAÇÕES DA FISCALIZAÇÃO

MÃO DE OBRA:
2 (DOIS) PEDREIROS
2 (DOIS) SERVENTES

RESPONSÁVEL PELA CONTRATADA

NOME: RAIMUNDO TEIXEIRA LIMA NETO
CREA CE nº: 51765D
ENGENHEIRO CIVIL
Raimundo Teixeira Lima Neto
ENG CIVIL/RNP-061237152-4
CREA-CE 51765
ASS: _____

RESPONSÁVEL PELA FISCALIZAÇÃO

 Fernando Augusto de Oliveira Junior
 Engenheiro Civil
 RNP: 211578362-4

DIÁRIO DE OBRA - ILHA GRANDE



MATOS & ALMEIDA LTDA.
CNPJ: 01.816.139/0001-70.

PREFEITURA MUNICIPAL DE JAGUARIBE-CE
SECRETARIA DE EDUCAÇÃO E CULTURA

À CONTRATAÇÃO DE EMPRESA PARA CONSTRUÇÃO DE QUADRAS POLIESPORTIVAS NAS LOCALIDADES SITIO ILHA GRANDE E CATOLÉ, NO MUNICIPIO DE JAGUARIBE-CE

CONTRATO Nº 30.03.03/2025

DATA: 25/01/2024	SEMANA: quinta-feira	PERÍODO: 90	CONDIÇÃO DO TEMPO		
DIAS DECORRIDOS: 30	DIAS RESTANTES: 60	LIV/DIAR 003/2024	MANHA	TARDE	NOITE
ART INC. Nº CE20231336958 CNO: 90.017.55043/70 ALVARÁ CONST. Nº 638/2024			BOM	BOM	BOM
			INSTÁVEL	INSTÁVEL	INSTÁVEL
		CHUVOSO	CHUVOSO	CHUVOSO	
		S/ ATIVIDADE	S/ ATIVIDADE	S/ ATIVIDADE	S/ ATIVIDADE

EVOLUÇÃO DOS SERVIÇOS

EXECUÇÃO DE TERRAPLANAGEM

ACIDENTES/INCIDENTES DO TRABALHO

NÃO HOUVE ACIDENTES

ANOTAÇÕES DA FISCALIZAÇÃO

MÃO DE OBRA:
2 (DOIS) PEDREIROS
2 (DOIS) SERVENTES

RESPONSÁVEL PELA CONTRATADA

NOME: RAIMUNDO TEIXEIRA LIMA NETO
CREA CE nº: 51765D
ENGENHEIRO CIVIL
ASS: _____

Raimundo Teixeira Lima Neto
ENG CIVIL RNP: 061237152-2
CREA-CE 51765

RESPONSÁVEL PELA FISCALIZAÇÃO

Fernando Antonio Sara de Oliveira Junior
Engenheiro Civil
RNP: 211578260-0

DIÁRIO DE OBRA - ILHA GRANDE



MATOS & ALMEIDA LTDA.
CNPJ: 01.816.139/0001-70.

PREFEITURA MUNICIPAL DE JAGUARIBE-CE
SECRETARIA DE EDUCAÇÃO E CULTURA

À CONTRATAÇÃO DE EMPRESA PARA CONSTRUÇÃO DE QUADRAS POLIESPORTIVAS NAS LOCALIDADES SÍTIO ILHA GRANDE E CATOLÉ, NO MUNICÍPIO DE JAGUARIBE-CE

CONTRATO Nº 20/CE/13/2023

DATA: 26/01/2024	SEMANA: sexta-feira	PERÍODO: 90	CONDIÇÃO DO TEMPO		
DIAS DECORRIDOS: 31	DIAS RESTANTES: 59	LIV/DIAR 003/2024	MANHA	TARDE	NOITE
ART INC. Nº CE20231336958 CNO: 90.017.55043/70 ALVARÁ CONST. Nº 638/2024			BOM INSTÁVEL CHUVOSO S/ ATIVIDADE	BOM INSTÁVEL CHUVOSO S/ ATIVIDADE	BOM INSTÁVEL CHUVOSO S/ ATIVIDADE

EVOLUÇÃO DOS SERVIÇOS

EXECUÇÃO DE TERRAPLANAGEM

ACIDENTES/INCIDENTES DO TRABALHO

NÃO HOUE ACIDENTES

ANOTAÇÕES DA FISCALIZAÇÃO

MÃO DE OBRA:
2 (DOIS) PEDREIROS
2 (DOIS) SERVENTES

RESPONSÁVEL PELA CONTRATADA	RESPONSÁVEL PELA FISCALIZAÇÃO
NOME: RAIMUNDO TEIXEIRA LIMA NETO CREA CE nº: 51765D ENGENHEIRO CIVIL ASS: _____ <div style="text-align: right; margin-top: 10px;"> Raimundo Teixeira Lima Neto ENG. CIVIL RNP- 061237152-2 CREA-CE 51765 </div>	<div style="margin-top: 20px;"> Fernando de Oliveira Junior Engenheiro Civil RNP: 211578962-0 </div>

MATOS & ALMEIDA LTDA
RUA ANTONIO GOMES DA SILVA Nº 342, BAIRRO EDMAR BARREIRA - JAGUARIBE - CE.

DIÁRIO DE OBRA - ILHA GRANDE



MATOS & ALMEIDA LTDA.
CNPJ: 01.818.139/0001-70.

PREFEITURA MUNICIPAL DE JAGUARIBE-CE
SECRETARIA DE EDUCAÇÃO E CULTURA

À CONTRATAÇÃO DE EMPRESA PARA CONSTRUÇÃO DE QUADRAS POLIESPORTIVAS NAS LOCALIDADES SITIO ILHA GRANDE E CATOLÉ, NO MUNICÍPIO DE JAGUARIBE-CE

CONTRATO Nº 20.03.03/2024

DATA:		PERÍODO:	CONDIÇÃO DO TEMPO		
27/01/2024	sábado	90			
DIAS DECORRIDOS:	DIAS RESTANTES:	LIV/DIAR 003/2024	MANHÃ	TARDE	NOITE
32	58		BOM	BOM	BOM
ART INC. Nº CE20231336958 CNO: 90.017.55043/70 ALVARÁ CONST. Nº 638/2024			INSTÁVEL	INSTÁVEL	INSTÁVEL
			CHUVOSO	CHUVOSO	CHUVOSO
			S/ ATIVIDADE	S/ ATIVIDADE	S/ ATIVIDADE

EVOLUÇÃO DOS SERVIÇOS

SEM ATIVIDADE - DESCANSO SEMANAL

ACIDENTES/INCIDENTES DO TRABALHO

NÃO HOUVE ACIDENTES

ANOTAÇÕES DA FISCALIZAÇÃO

MÃO DE OBRA:
2 (DOIS) PEDREIROS
2 (DOIS) SERVENTES

RESPONSÁVEL PELA CONTRATADA

NOME: RAIMUNDO TEIXEIRA LIMA NETO
CREA CE nº: 51765D
ENGENHEIRO CIVIL
ASS:
Raimundo Teixeira Lima Neto
ENG. CIVIL RNP-061237152-2
CREA-CE 51765

RESPONSÁVEL PELA FISCALIZAÇÃO

Fernando Araújo Junior
Engenheiro Civil
RNP: 011578902-0

MATOS & ALMEIDA LTDA
RUA ANTONIO GOMES DA SILVA Nº 342, BAIRRO EDMAR BARREIRA - JAGUARIBE - CE.

DIÁRIO DE OBRA - ILHA GRANDE



MATOS & ALMEIDA LTDA.
CNPJ: 01.816.439/0001-70.

PREFEITURA MUNICIPAL DE JAGUARIBE-CE
SECRETARIA DE EDUCAÇÃO E CULTURA

À CONTRATAÇÃO DE EMPRESA PARA CONSTRUÇÃO DE QUADRAS POLIESPORTIVAS NAS LOCALIDADES SITIO ILHA GRANDE E CATOLÉ, NO MUNICIPIO DE JAGUARIBE-CE

CONTRATO Nº 20.08.03/2023

DATA: 28/01/2024	SEMANA: DOMINGO	PERÍODO: 90	CONDIÇÃO DO TEMPO		
DIAS DECORRIDOS: 33	DIAS RESTANTES: 57	LIV/DIAR 003/2024	MANHÃ	TARDE	NOITE
ART INC. Nº CE20231336958 CNO: 90.017.55043/70 ALVARÁ CONST. Nº 638/2024			BOM INSTÁVEL CHUVOSO S/ ATIVIDADE	BOM INSTÁVEL CHUVOSO S/ ATIVIDADE	BOM INSTÁVEL CHUVOSO S/ ATIVIDADE

EVOLUÇÃO DOS SERVIÇOS



DESCANSO SEMANAL

ACIDENTES/INCIDENTES DO TRABALHO

NÃO HOUVE ACIDENTES

ANOTAÇÕES DA FISCALIZAÇÃO

MÃO DE OBRA:
2 (DOIS) PEDREIROS
2 (DOIS) SERVENTES

RESPONSÁVEL PELA CONTRATADA	RESPONSÁVEL PELA FISCALIZAÇÃO
<p>NOME: RAIMUNDO TEIXEIRA LIMA NETO CREA CE nº: 51765D ENGENHEIRO CIVIL</p> <p style="text-align: center;">  Raimundo Teixeira Lima Neto ENG. CIVIL RNP: 061237152-2 CREA-CE 51765 </p> <p>ASS: _____</p>	<p>  Fernando Oliveira Junior Engenheiro Civil RNP: 211578252 </p>

MATOS & ALMEIDA LTDA

RUA ANTONIO GOMES DA SILVA Nº 342, BAIRRO EDMAR BARREIRA - JAGUARIBE - CE.

DIÁRIO DE OBRA - ILHA GRANDE



MATOS & ALMEIDA LTDA.
CNPJ: 01.816.139/0001-70.

PREFEITURA MUNICIPAL DE JAGUARIBE-CE
SECRETARIA DE EDUCAÇÃO E CULTURA

À CONTRATAÇÃO DE EMPRESA PARA CONSTRUÇÃO DE QUADRAS POLIESPORTIVAS NAS LOCALIDADES SITIO ILHA GRANDE E CATOLÉ, NO MUNICIPIO DE JAGUARIBE-CE

CONTRATO Nº 2003.09/2023

DATA:	SEMANA:	PERÍODO:	CONDIÇÃO DO TEMPO			
29/01/2024	segunda-feira	90	MANHA	TARDE	NOITE	
DIAS DECORRIDOS: 34	DIAS RESTANTES: 56	LIV/DIAR 003/2024	BOM INSTÁVEL CHUVOSO S/ ATIVIDADE	BOM INSTÁVEL CHUVOSO S/ ATIVIDADE	BOM INSTÁVEL CHUVOSO S/ ATIVIDADE	
ART INC. Nº CE20231336958 CNO: 90.017.55043/70 ALVARÁ CONST. Nº 638/2024						

EVOLUÇÃO DOS SERVIÇOS

EXECUÇÃO DAS MURETAS
EXECUÇÃO DOS BANHEIROS

ACIDENTES/INCIDENTES DO TRABALHO

NÃO HOUE ACIDENTES

ANOTAÇÕES DA FISCALIZAÇÃO

MÃO DE OBRA:
2 (DOIS) PEDREIROS
2 (DOIS) SERVENTES

RESPONSÁVEL PELA CONTRATADA

NOME: RAIMUNDO TEIXEIRA LIMA NETO
 CREA CE nº: 51765D
 ENGENHEIRO CIVIL

 Raimundo Teixeira Lima Neto
 ENG CIVIL RNP: 061237152-2
 ASS: _____ CREA-CE 51765

RESPONSÁVEL PELA FISCALIZAÇÃO

Fernando Antonio de Oliveira Junior
 Engenheiro Civil
 RNP: 211578309-4

MATOS & ALMEIDA LTDA
RUA ANTONIO GOMES DA SILVA Nº 342, BAIRRO EDMAR BARREIRA - JAGUARIBE - CE.

DIÁRIO DE OBRA - ILHA GRANDE



MATOS & ALMEIDA LTDA.
CNPJ: 01.816.439/0001-70.

PREFEITURA MUNICIPAL DE JAGUARIBE-CE
SECRETARIA DE EDUCAÇÃO E CULTURA

À CONTRATAÇÃO DE EMPRESA PARA CONSTRUÇÃO DE QUADRAS POLIESPORTIVAS NAS LOCALIDADES SÍTIO ILHA GRANDE E CATOLÉ, NO MUNICÍPIO DE JAGUARIBE-CE

CONTRATO Nº 20.03.00/2023

DATA:	SEMANA:	PERÍODO:	CONDIÇÃO DO TEMPO		
30/01/2024	terça-feira	90	MANHÃ	TARDE	NOITE
DIAS DECORRIDOS: 35	DIAS RESTANTES: 55	LIV/DIAR 003/2024	BOM INSTÁVEL CHUVOSO S/ ATIVIDADE	BOM INSTÁVEL CHUVOSO S/ ATIVIDADE	BOM INSTÁVEL CHUVOSO S/ ATIVIDADE
ART INC. Nº CE20231336958 CNO: 90.017.55043/70 ALVARÁ CONST. Nº 638/2024					

EVOLUÇÃO DOS SERVIÇOS

EXECUÇÃO DAS MURETAS
EXECUÇÃO DOS BANHEIROS

ACIDENTES / INCIDENTES DO TRABALHO

NÃO HOUVE ACIDENTES

ANOTAÇÃO DA FISCALIZAÇÃO

MÃO DE OBRA:
2 (DOIS) PEDREIROS
2 (DOIS) SERVENTES

RESPONSÁVEL PELA CONTRATADA

NOME: RAIMUNDO TEIXEIRA LIMA NETO

CREA CE nº: 51765D

ENGENHEIRO CIVIL

Raimundo Teixeira Lima Neto
ENG CIVIL RNP: 061237152-2
CREA-CE 51765

ASS: _____

RESPONSÁVEL PELA FISCALIZAÇÃO

Fernando Augusto Silva de Oliveira Junior
Engenheiro Civil
RNP: 211578369-0

MATOS & ALMEIDA LTDA

RUA ANTONIO GOMES DA SILVA Nº 342, BAIRRO EDMAR BARREIRA - JAGUARIBE - CE.

DIÁRIO DE OBRA - ILHA GRANDE



MATOS & ALMEIDA LTDA.
CNPJ: 01.816.139/0001-70.

PREFEITURA MUNICIPAL DE JAGUARIBE-CE
SECRETARIA DE EDUCAÇÃO E CULTURA

À CONTRATAÇÃO DE EMPRESA PARA CONSTRUÇÃO DE QUADRAS POLIESPORTIVAS NAS LOCALIDADES SÍTIO ILHA GRANDE E CATOLÉ, NO MUNICÍPIO DE JAGUARIBE-CE

CONTRATO Nº 20/2023/CEV/2023

DATA:	SEMANA:	PERÍODO:	CONDIÇÃO DO TEMPO		
31/01/2024	quarta-feira	90	MANHÃ	TARDE	NOITE
DIAS DECORRIDOS: 36	DIAS RESTANTES: 54	LIV/DIAR 003/2024	BOM INSTÁVEL CHUVOSO S/ ATIVIDADE	BOM INSTÁVEL CHUVOSO S/ ATIVIDADE	BOM INSTÁVEL CHUVOSO S/ ATIVIDADE
ART INC. Nº CE20231336958 CNO: 90.017.55043/70 ALVARÁ CONST. Nº 638/2024					

EVOLUÇÃO DOS SERVIÇOS

EXECUÇÃO DAS MURETAS
EXECUÇÃO DOS BANHEIROS

ACIDENTES/INCIDENTES DO TRABALHO

NÃO HOUVE ACIDENTES

ANOTAÇÕES DA FISCALIZAÇÃO

MÃO DE OBRA:
2 (DOIS) PEDREIROS
2 (DOIS) SERVENTES

RESPONSÁVEL PELA CONTRATADA

NOME: RAIMUNDO TEIXEIRA LIMA NETO
CREA CE nº: 51765D
ENGENHEIRO CIVIL

 Raimundo Teixeira Lima Neto
 ENG CIVIL RNP- 061237152-2
 CREA-CE 51765

ASS: _____

RESPONSÁVEL PELA FISCALIZAÇÃO

 Raimundo Teixeira Lima Neto
 Engenheiro Civil
 RNP: 212578369-2

MATOS & ALMEIDA LTDA

RUA ANTONIO GOMES DA SILVA Nº 342, BAIRRO EDMAR BARREIRA - JAGUARIBE - CE.



MATOS & ALMEIDA LTDA.

CNPJ:01.816.139/0001-70.

DIÁRIO DE OBRA

**À CONTRATAÇÃO DE EMPRESA PARA
CONSTRUÇÃO DE QUADRAS
POLIESPORTIVAS NAS LOCALIDADES
SÍTIO ILHA GRANDE E CATOLÉ, NO
MUNICÍPIO DE JAGUARIBE-CE**

CONTRATO Nº 20.03.03/2023

**ART
Nº CE20231336958**

20/01/2024 A 28/02/2024

DIÁRIO DE OBRA - ILHA GRANDE



MATOS & ALMEIDA LTDA.
CNPJ: 01.818.439/0001-70.

PREFEITURA MUNICIPAL DE JAGUARIBE-CE
SECRETARIA DE EDUCAÇÃO E CULTURA

À CONTRATAÇÃO DE EMPRESA PARA CONSTRUÇÃO DE QUADRAS POLIESPORTIVAS NAS LOCALIDADES SÍTIO ILHA GRANDE E CATOLÉ, NO MUNICÍPIO DE JAGUARIBE-CE

CONTRATO Nº 20.08.037/2023

DATA:	SEMANA:	PERÍODO:	CONDIÇÃO DO TEMPO		
01/02/2024	quinta-feira	90	MANHÃ	TARDE	NOITE
DIAS DECORRIDOS: 37	DIAS RESTANTES: 53	LIV/DIAR 003/2024	BOM INSTÁVEL CHUVOSO S/ ATIVIDADE	BOM INSTÁVEL CHUVOSO S/ ATIVIDADE	BOM INSTÁVEL CHUVOSO S/ ATIVIDADE
ART INC. Nº CE20231336958 CNO: 90.017.55043/70 ALVARÁ CONST. Nº 638/2024					

EVOLUÇÃO DOS SERVIÇOS

EXECUÇÃO DAS MURETAS
EXECUÇÃO DOS BANHEIROS

ACIDENTES/INCIDENTES DO TRABALHO

NÃO HOUVE ACIDENTES

ANOTAÇÕES DA FISCALIZAÇÃO

MÃO DE OBRA:
2 (DOIS) PEDREIROS
2 (DOIS) SERVENTES

RESPONSÁVEL PELA CONTRATADA	RESPONSÁVEL PELA FISCALIZAÇÃO
NOME: RAIMUNDO TEIXEIRA LIMA NETO CREA CE nº: 51765D ENGENHEIRO CIVIL Raimundo Teixeira Lima Neto ENG. CIVIL RNP: 061237152-2 CREA-CE 51765 ASS: _____	 Fernando Antonio G. de Oliveira Junior Engenheiro Civil RNP: 211878363-0

MATOS & ALMEIDA LTDA

RUA ANTONIO GOMES DA SILVA Nº 342, BAIRRO EDMAR BARREIRA - JAGUARIBE - CE.

DIÁRIO DE OBRA - ILHA GRANDE



MATOS & ALMEIDA LTDA.
CNPJ: 01.816.439/0001-70.

PREFEITURA MUNICIPAL DE JAGUARIBE-CE
SECRETARIA DE EDUCAÇÃO E CULTURA

À CONTRATAÇÃO DE EMPRESA PARA CONSTRUÇÃO DE QUADRAS POLIESPORTIVAS NAS LOCALIDADES SITIO ILHA GRANDE E CATOLÉ, NO MUNICIPIO DE JAGUARIBE-CE

CONTRATO Nº 20.03.007/2023

DATA: 02/02/2024	SEMANA: sexta-feira	PERÍODO: 90	CONDIÇÃO DO TEMPO		
DIAS DECORRIDOS: 38	DIAS RESTANTES: 52	LIV/DIAR 003/2024	MANHA	TARDE	NOITE
ART INC. Nº CE20231336958 CNO: 90.017.55043/70 ALVARÁ CONST. Nº 638/2024			BOM INSTÁVEL CHUVOSO S/ ATIVIDADE	BOM INSTÁVEL CHUVOSO S/ ATIVIDADE	BOM INSTÁVEL CHUVOSO S/ ATIVIDADE

EMISSÃO DOS SERVIÇOS

FERIADO

ACIDENTES/INCIDENTIS DO TRABALHO

NÃO HOUE ACIDENTES

ANOTAÇÕES DA FISCALIZAÇÃO

RESPONSÁVEL PELA CONTRATADA	RESPONSÁVEL PELA FISCALIZAÇÃO
NOME: RAIMUNDO TEIXEIRA LIMA NETO CREA CE nº: 51765D ENGENHEIRO CIVIL Raimundo Teixeira Lima Neto ENG. CIVIL RNP: 061237152-2 CREA-CE 51765 ASS: _____	 Fernando de Oliveira Junior Engenheiro Civil RNP: 211578363-0

MATOS & ALMEIDA LTDA
RUA ANTONIO GOMES DA SILVA Nº 342, BAIRRO EDMAR BARREIRA - JAGUARIBE - CE.

DIÁRIO DE OBRA - ILHA GRANDE



MATOS & ALMEIDA LTDA.
CNPJ: 01.816.439/0001-70.

PREFEITURA MUNICIPAL DE JAGUARIBE-CE
SECRETARIA DE EDUCAÇÃO E CULTURA

À CONTRATAÇÃO DE EMPRESA PARA CONSTRUÇÃO DE QUADRAS POLIESPORTIVAS NAS LOCALIDADES SÍTIO ILHA GRANDE E CATOLÉ, NO MUNICÍPIO DE JAGUARIBE-CE

CONTRATO Nº 20.03.03/2023

DATA: 03/02/2024	SEMANA: sábado	PERÍODO: 90	CONDIÇÃO DO TEMPO		
DIAS DECORRIDOS: 39	DIAS RESTANTES: 51	LIV/DIAR 003/2024	MANHÃ	TARDE	NOITE
ART INC. Nº CE20231336958 CNO: 90.017.55043/70 ALVARÁ CONST. Nº 638/2024			BOM INSTÁVEL CHUVOSO S/ ATIVIDADE	BOM INSTÁVEL CHUVOSO S/ ATIVIDADE	BOM INSTÁVEL CHUVOSO S/ ATIVIDADE

EVOLUÇÃO DOS SERVIÇOS

SEM ATIVIDADE - DESCANSO SEMANAL

ACIDENTES/INCIDENTES DO TRABALHO

NÃO HOUE ACIDENTES

ANOTAÇÕES DA FISCALIZAÇÃO

MÃO DE OBRA:
2 (DOIS) PEDREIROS
2 (DOIS) SERVENTES

RESPONSÁVEL PELA CONTRATADA	RESPONSÁVEL PELA FISCALIZAÇÃO
NOME: RAIMUNDO TEIXEIRA LIMA NETO CREA CE nº: 51765D ENGENHEIRO CIVIL ASS: _____ Raimundo Teixeira Lima Neto ENG. CIVIL RNP- 081237152-2 CREA-CE 51765	Fernando Augusto de Oliveira Junior Engenheiro Civil RNP: 211578363-0

DIÁRIO DE OBRA - ILHA GRANDE



MATOS & ALMEIDA LTDA.
CNPJ: 01.818.439/0001-70.

PREFEITURA MUNICIPAL DE JAGUARIBE-CE
SECRETARIA DE EDUCAÇÃO E CULTURA

À CONTRATAÇÃO DE EMPRESA PARA CONSTRUÇÃO DE QUADRAS POLIESPORTIVAS NAS LOCALIDADES SÍTIO ILHA GRANDE E CATOLÉ, NO MUNICÍPIO DE JAGUARIBE-CE

CONTRATO Nº 20.38.19/2023

DATA:	SEMANA:	PERÍODO:	CONDIÇÃO DO TEMPO		
04/02/2024	DOMINGO	90	MANHÃ	TARDE	NOITE
DIAS DECORRIDOS: 40	DIAS RESTANTES: 50	LIV/DIAR 003/2024	BOM INSTÁVEL CHUVOSO S/ ATIVIDADE	BOM INSTÁVEL CHUVOSO S/ ATIVIDADE	BOM INSTÁVEL CHUVOSO S/ ATIVIDADE
ART INC. Nº CE20231336958 CNO: 90.017.55043/70 ALVARÁ CONST. Nº 638/2024					

EVOLUÇÃO DOS SERVIÇOS

DESCANSO SEMANAL

ACIDENTES/INCIDENTES DO TRABALHO

NÃO HOUE ACIDENTES

ANOTAÇÕES DA FISCALIZAÇÃO

RESPONSÁVEL PELA CONTRATADA

NOME: RAIMUNDO TEIXEIRA LIMA NETO

CREA CE nº: 51765D

ENGENHEIRO CIVIL

ASS: _____

Raimundo Teixeira Lima Neto
ENG CIVIL RNP: 061237152-2
CREA-CE 51765

RESPONSÁVEL PELA FISCALIZAÇÃO

Fernando Augusto da Oliveira Junior
Engenheiro Civil
RNP: 211578363-0

MATOS & ALMEIDA LTDA
RUA ANTONIO GOMES DA SILVA Nº 342, BAIRRO EDMAR BARREIRA - JAGUARIBE - CE.

DIÁRIO DE OBRA - ILHA GRANDE



MATOS & ALMEIDA LTDA.
CNPJ: 01.816.439/0004-70.

PREFEITURA MUNICIPAL DE JAGUARIBE-CE
SECRETARIA DE EDUCAÇÃO E CULTURA

À CONTRATAÇÃO DE EMPRESA PARA CONSTRUÇÃO DE QUADRAS POLIESPORTIVAS NAS LOCALIDADES SÍTIO ILHA GRANDE E CATOLÉ, NO MUNICÍPIO DE JAGUARIBE-CE

CONTRATO Nº 20.03.03/2023

DATA: 05/02/2024	SEMANA: segunda-feira	PERÍODO: 90	CONDIÇÃO DO TEMPO			
DIAS DECORRIDOS: 41	DIAS RESTANTES: 49	LIV/DIAR 003/2024	MANHÃ	TARDE	NOITE	
ART INC. Nº CE20231336958 CNO: 90.017.55043/70 ALVARÁ CONST. Nº 638/2024			BOM INSTÁVEL CHUVOSO S/ ATIVIDADE	BOM INSTÁVEL CHUVOSO S/ ATIVIDADE	BOM INSTÁVEL CHUVOSO S/ ATIVIDADE	

EVOLUÇÃO DOS SERVIÇOS

EXECUÇÃO DO MURO

ACIDENTES / INCIDENTES DO TRABALHO

NÃO HOUVE ACIDENTES

ANOTAÇÕES DA FISCALIZAÇÃO

MÃO DE OBRA:
2 (DOIS) PEDREIROS
2 (DOIS) SERVENTES
2 (DOIS) SERVENTES

RESPONSÁVEL PELA CONTRATADA	RESPONSÁVEL PELA FISCALIZAÇÃO
NOME: RAIMUNDO TEIXEIRA LIMA NETO CREA CE nº: 51765D ENGENHEIRO CIVIL Raimundo Teixeira Lima Neto ENG CIVIL RNP 061237152-2 CREA-CE 51765 ASS: _____	 Fernando de Oliveira Junior Engenheiro Civil RNP: 211578303-0

MATOS & ALMEIDA LTDA

RUA ANTONIO GOMES DA SILVA Nº 342, BAIRRO EDMAR BARREIRA - JAGUARIBE - CE.

DIÁRIO DE OBRA - ILHA GRANDE



MATOS & ALMEIDA LTDA.
CNPJ: 01.816.439/0001-70.

PREFEITURA MUNICIPAL DE JAGUARIBE-CE
SECRETARIA DE EDUCAÇÃO E CULTURA

À CONTRATAÇÃO DE EMPRESA PARA CONSTRUÇÃO DE QUADRAS POLIESPORTIVAS NAS LOCALIDADES SITIO ILHA GRANDE E CATOLÉ, NO MUNICIPIO DE JAGUARIBE-CE

CONTRATO Nº 20.08.02/2023

DATA: 06/02/2024	SEMANA: terça-feira	PERÍODO: 90	CONDIÇÃO DO TEMPO			
DIAS DECORRIDOS: 42	DIAS RESTANTES: 48	LIV/DIAR 003/2024	MANHÃ	TARDE	NOITE	
ART INC. Nº CE20231336958 CNO: 90.017.55043/70 ALVARÁ CONST. Nº 638/2024			BOM INSTÁVEL CHUVOSO S/ ATIVIDADE	BOM INSTÁVEL CHUVOSO S/ ATIVIDADE	BOM INSTÁVEL CHUVOSO S/ ATIVIDADE	

EVOLUÇÃO DOS SERVIÇOS

EXECUÇÃO DOS BANHEIROS ALVENARIA DE PEDRA ARGAMASSADA	
--	--

ACIDENTES/INCIDENTES DO TRABALHO

NÃO HOUVE ACIDENTES	
---------------------	--

ANOTAÇÕES DA FISCALIZAÇÃO

MÃO DE OBRA: 2 (DOIS) PEDREIROS 2 (DOIS) SERVENTES	
--	--

RESPONSÁVEL PELA CONTRATADA

RESPONSÁVEL PELA FISCALIZAÇÃO

NOME: RAIMUNDO TEIXEIRA LIMA NETO
 CREA CE nº: 51765D
 ENGENHEIRO CIVIL
 Raimundo Teixeira Lima Neto
 ENG CIVIL RNP: 061237152-2
 CREA-CE 51765
 ASS: _____

 Eng. Raimundo Teixeira Lima Neto
 Engenheiro Civil
 RNP: 211973363-9

DIÁRIO DE OBRA - ILHA GRANDE



MATOS & ALMEIDA LTDA.
 CNPJ: 01.818.139/0001-70.

PREFEITURA MUNICIPAL DE JAGUARIBE-CE
SECRETARIA DE EDUCAÇÃO E CULTURA

À CONTRATAÇÃO DE EMPRESA PARA CONSTRUÇÃO DE QUADRAS POLIESPORTIVAS NAS LOCALIDADES SITIO ILHA GRANDE E CATOLÉ, NO MUNICIPIO DE JAGUARIBE-CE

CONTRATO Nº 2003.03/2023

DATA: 07/02/2024	SEMANA: quarta-feira	PERÍODO: 90	CONDIÇÃO DO TEMPO		
DIAS DECORRIDOS: 43	DIAS RESTANTES: 47	LIV/DIAR 003/2024	MANHÃ	TARDE	NOITE
ART INC. Nº CE20231336958 CNO: 90.017.55043/70 ALVARÁ CONST. Nº 638/2024			BOM INSTÁVEL CHUVOSO S/ ATIVIDADE	BOM INSTÁVEL CHUVOSO S/ ATIVIDADE	BOM INSTÁVEL CHUVOSO S/ ATIVIDADE

EVOLUÇÃO DOS SERVIÇOS

EXECUÇÃO DOS BANHEIROS ALVENARIA DE PEDRA ARGAMASSADA	
---	--

ACIDENTES/INCIDENTES DO TRABALHO

NÃO HOUVE ACIDENTES	
---------------------	--

ANOTAÇÕES DA FISCALIZAÇÃO

MÃO DE OBRA: 2 (DOIS) PEDREIROS 2 (DOIS) SERVENTES	
---	--

RESPONSÁVEL PELA CONTRATADA	RESPONSÁVEL PELA FISCALIZAÇÃO
NOME: RAIMUNDO TEIXEIRA LIMA NETO CREA CE nº: 51765D ENGENHEIRO CIVIL ASS: _____ Raimundo Teixeira Lima Neto ENG CIVIL RNP: 061237152-2 CREA-CE 51765	Fernando Antônio Lima de Oliveira Junior Engenheiro Civil RNP: 211878363-9

DIÁRIO DE OBRA - ILHA GRANDE



MATOS & ALMEIDA LTDA.
CNPJ: 01.816.139/0001-70.

PREFEITURA MUNICIPAL DE JAGUARIBE-CE
SECRETARIA DE EDUCAÇÃO E CULTURA

À CONTRATAÇÃO DE EMPRESA PARA CONSTRUÇÃO DE QUADRAS POLIESPORTIVAS NAS LOCALIDADES SÍTIO ILHA GRANDE E CATOLÉ, NO MUNICÍPIO DE JAGUARIBE-CE

CONTRATO Nº 2003-03/2024

DATA: 08/02/2024	SEMANA: quinta-feira	PERÍODO: 90	CONDIÇÃO DO TEMPO		
DIAS DECORRIDOS: 44	DIAS RESTANTES: 46	LIV/DIAR 003/2024	MANHÃ	TARDE	NOITE
ART INC. Nº CE20231336958			BOM	BOM	BOM
CNO: 90.017.55043/70			INSTÁVEL	INSTÁVEL	INSTÁVEL
ALVARÁ CONST. Nº 638/2024			CHUVOSO	CHUVOSO	CHUVOSO
			S/ ATIVIDADE	S/ ATIVIDADE	S/ ATIVIDADE

EVOLUÇÃO DOS SERVIÇOS

EXECUÇÃO DOS BANHEIROS
ALVENARIA DE PEDRA ARGAMASSADA

ACIDENTES/INCIDENTIS DO TRABALHO

NÃO HOUE ACIDENTES

ANOTAÇÕES DA FISCALIZAÇÃO

MÃO DE OBRA:
2 (DOIS) PEDREIROS
2 (DOIS) SERVENTES

RESPONSÁVEL PELA CONTRATADA

NOME: RAIMUNDO TEIXEIRA LIMA NETO
CREA CE nº: 51765D
ENGENHEIRO CIVIL

Raimundo Teixeira Lima Neto
ENG CIVIL RNP-061237152-2
CREA-CE 51765

ASS: _____

RESPONSÁVEL PELA FISCALIZAÇÃO

Fernando de Oliveira Junior
Engenheiro Civil
RNP: 211978303-7

MATOS & ALMEIDA LTDA

RUA ANTONIO GOMES DA SILVA Nº 342, BAIRRO EDMAR BARREIRA - JAGUARIBE - CE.

DIÁRIO DE OBRA - ILHA GRANDE



MATOS & ALMEIDA LTDA.
CNPJ: 01.819.139/0001-70.

PREFEITURA MUNICIPAL DE JAGUARIBE-CE
SECRETARIA DE EDUCAÇÃO E CULTURA

À CONTRATAÇÃO DE EMPRESA PARA CONSTRUÇÃO DE QUADRAS POLIESPORTIVAS NAS LOCALIDADES SÍTIO ILHA GRANDE E CATOLÉ, NO MUNICÍPIO DE JAGUARIBE-CE

CONTRATO Nº 2008.03/2023

DATA: 09/02/2024	SEMANA: sexta-feira	PERÍODO: 90	CONDIÇÃO DO TEMPO			
DIAS DECORRIDOS: 45	DIAS RESTANTES: 45	LIV/DIAR 003/2024	MANHÃ	TARDE	NOITE	
ART INC. Nº CE20231336958			BOM	BOM	BOM	
CNO: 90.017.55043/70			INSTÁVEL	INSTÁVEL	INSTÁVEL	
ALVARÁ CONST. Nº 638/2024			CHUVOSO	CHUVOSO	CHUVOSO	
			S/ ATIVIDADE	S/ ATIVIDADE	S/ ATIVIDADE	

EVOLUÇÃO DOS SERVIÇOS

EXECUÇÃO DOS BANHEIROS
ALVENARIA DE PEDRA ARGAMASSADA

ACIDENTES/INCIDENTES DO TRABALHO

NÃO HOUE ACIDENTES

ANOTAÇÕES DA FISCALIZAÇÃO

MÃO DE OBRA:
2 (DOIS) PEDREIROS
2 (DOIS) SERVENTES

RESPONSÁVEL PELA CONTRATADA

RESPONSÁVEL PELA FISCALIZAÇÃO

NOME: RAIMUNDO TEIXEIRA LIMA NETO
CREA CE nº: 51765D
ENGENHEIRO CIVIL

 Raimundo Teixeira Lima Neto
 ENG. CIVIL RNP- 061237152-2
 CREA-CE 51765

ASS: _____

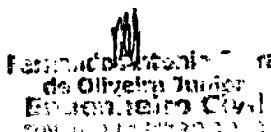
 Raimundo Teixeira Lima Neto
 Engenheiro Civil
 RNP- 061237152-2

DIÁRIO DE OBRA - ILHA GRANDE



MATOS & ALMEIDA LTDA.
CNPJ: 07.816.139/0001-70.

PREFEITURA MUNICIPAL DE JAGUARIBE-CE
SECRETARIA DE EDUCAÇÃO E CULTURA

À CONTRATAÇÃO DE EMPRESA PARA CONSTRUÇÃO DE QUADRAS POLIESPORTIVAS NAS LOCALIDADES SITIO ILHA GRANDE E CATOLÉ, NO MUNICIPIO DE JAGUARIBE-CE

CONTRATO Nº 20.08.18/2023

DATA: 10/02/2024	SEMANA: sábado	PERÍODO: 90	CONDIÇÃO DO TEMPO		
DIAS DECORRIDOS: 46	DIAS RESTANTES: 44	LIV/DIAR 003/2024	MANHÃ	TARDE	NOITE
ART INC. Nº CE20231336958 CNO: 90.017.55043/70 ALVARÁ CONST. Nº 638/2024			BOM INSTÁVEL CHUVOSO S/ ATIVIDADE	BOM INSTÁVEL CHUVOSO S/ ATIVIDADE	BOM INSTÁVEL CHUVOSO S/ ATIVIDADE

EVOLUÇÃO DOS SERVIÇOS

SEM ATIVIDADE - DESCANSO SEMANAL

ACIDENTES/INCIDENTES DO TRABALHO

NÃO HOUVE ACIDENTES

ANOTAÇÕES DA ESCAUZAÇÃO

RESPONSÁVEL PELA CONTRATADA

RESPONSÁVEL PELA FISCALIZAÇÃO

NOME: RAIMUNDO TEIXEIRA LIMA NETO
 CREA CE nº: 51765D
 ENGENHEIRO CIVIL

 Raimundo Teixeira Lima Neto
 ENG. CIVIL RNP: 061237152-2
 CREA-CE 51765

Fernando Augusto da Silva
 Engenheiro Civil
 RNP: 212572302-0

MATOS & ALMEIDA LTDA

RUA ANTONIO GOMES DA SILVA Nº 342, BAIRRO EDMAR BARREIRA - JAGUARIBE - CE.

DIÁRIO DE OBRA - ILHA GRANDE



MATOS & ALMEIDA LTDA.
CNPJ: 01.816.139/0004-70.

PREFEITURA MUNICIPAL DE JAGUARIBE-CE
SECRETARIA DE EDUCAÇÃO E CULTURA

À CONTRATAÇÃO DE EMPRESA PARA CONSTRUÇÃO DE QUADRAS POLIESPORTIVAS NAS LOCALIDADES SITIO ILHA GRANDE E CATOLÉ, NO MUNICIPIO DE JAGUARIBE-CE

CONTRATO Nº 20/03.02/2023

DATA:	SEMANA:	PERÍODO:	CONDIÇÃO DO TEMPO			
11/02/2024	DOMINGO	90	MANHÃ	TARDE	NOITE	
DIAS DECORRIDOS: 47	DIAS RESTANTES: 43	LIV/DIAR 003/2024	BOM INSTÁVEL CHUVOSO S/ ATIVIDADE	BOM INSTÁVEL CHUVOSO S/ ATIVIDADE	BOM INSTÁVEL CHUVOSO S/ ATIVIDADE	
ART INC. Nº CE20231336958 CNO: 90.017.55043/70 ALVARÁ CONST. Nº 638/2024						

EVOLUÇÃO DOS SERVIÇOS

DESCANSO SEMANAL

ACIDENTES/INCIDENTES DO TRABALHO

NÃO HOUVE ACIDENTES

ANOTAÇÕES DA FISCALIZAÇÃO

RESPONSÁVEL PELA CONTRATADA

NOME: RAIMUNDO TEIXEIRA LIMA NETO

CREA CE nº: 51765D

ENGENHEIRO CIVIL

ASS: _____

Raimundo
Raimundo Teixeira Lima Neto
ENG CIVIL RNP: 061237152-2
CREA-CE 51765

RESPONSÁVEL PELA FISCALIZAÇÃO

Fernando
Fernando Antonio Pereira
de Oliveira Junior
Engenheiro Civil
RNP: 210578968-0

MATOS & ALMEIDA LTDA
RUA ANTONIO GOMES DA SILVA Nº 342, BAIRRO EDMAR BARREIRA - JAGUARIBE - CE.

DIÁRIO DE OBRA - ILHA GRANDE



MATOS & ALMEIDA LTDA.
CNPJ: 01.818.139/0001-70.

PREFEITURA MUNICIPAL DE JAGUARIBE-CE
SECRETARIA DE EDUCAÇÃO E CULTURA

À CONTRATAÇÃO DE EMPRESA PARA CONSTRUÇÃO DE QUADRAS POLIESPORTIVAS NAS LOCALIDADES SÍTIO ILHA GRANDE E CATOLÉ, NO MUNICÍPIO DE JAGUARIBE-CE

CONTRATO Nº 20.03.05/2023

DATA: 12/02/2024	SEMANA: segunda-feira	PERÍODO: 90	CONDIÇÃO DO TEMPO			
DIAS DECORRIDOS: 48	DIAS RESTANTES: 42	LIV/DIAR 003/2024	MANHÃ	TARDE	NOITE	
ART INC. Nº CE20231336958 CNO: 90.017.55043/70 ALVARÁ CONST. Nº 638/2024			BOM INSTÁVEL CHUVOSO S/ ATIVIDADE	BOM INSTÁVEL CHUVOSO S/ ATIVIDADE	BOM INSTÁVEL CHUVOSO S/ ATIVIDADE	

EVOLUÇÃO DOS SERVIÇOS

FERIADO

ACIDENTES/INCIDENTES DO TRABALHO

NÃO HOUE ACIDENTES

ANOTAÇÕES DA FISCALIZAÇÃO

RESPONSÁVEL PELA CONTRATADA	RESPONSÁVEL PELA FISCALIZAÇÃO
NOME: RAIMUNDO TEIXEIRA LIMA NETO CREA CE nº: 51765D ENGENHEIRO CIVIL ASS: _____ <div style="text-align: right; margin-top: 10px;"> Raimundo Teixeira Lima Neto ENG. CIVIL RNP: 061237152-2 CREA-CE 51765 </div>	<div style="margin-top: 20px;"> Fernando de Oliveira Junior Engenheiro Civil RNP: 22257332-5 </div>

MATOS & ALMEIDA LTDA

RUA ANTONIO GOMES DA SILVA Nº 342, BAIRRO EDMAR BARREIRA - JAGUARIBE - CE.

DIÁRIO DE OBRA - ILHA GRANDE



MATOS & ALMEIDA LTDA.
CNPJ: 01.818.139/0001-70.

PREFEITURA MUNICIPAL DE JAGUARIBE-CE
SECRETARIA DE EDUCAÇÃO E CULTURA

À CONTRATAÇÃO DE EMPRESA PARA CONSTRUÇÃO DE QUADRAS POLIESPORTIVAS NAS LOCALIDADES SÍTIO ILHA GRANDE E CATOLÉ, NO MUNICÍPIO DE JAGUARIBE-CE

CONTRATO Nº 20.09.03/2023

DATA: 13/02/2024	SEMANA: terça-feira	PERÍODO: 90	CONDIÇÃO DO TEMPO			
DIAS DECORRIDOS: 49	DIAS RESTANTES: 41	LIV/DIAR 003/2024	MANHÃ	TARDE	NOITE	
ART INC. Nº CE20231336958 CNO: 90.017.55043/70 ALVARÁ CONST. Nº 638/2024			BOM INSTÁVEL CHUVOSO S/ ATIVIDADE	BOM INSTÁVEL CHUVOSO S/ ATIVIDADE	BOM INSTÁVEL CHUVOSO S/ ATIVIDADE	

EVOLUÇÃO DOS SERVIÇOS

FERIADO

ACIDENTES/INCIDENTES DO TRABALHO

NÃO HOUE ACIDENTES

ANOTAÇÕES DA FISCALIZAÇÃO

RESPONSÁVEL PELA CONTRATADA	RESPONSÁVEL PELA FISCALIZAÇÃO
NOME: RAIMUNDO TEIXEIRA LIMA NETO CREA CE nº: 51765D ENGENHEIRO CIVIL ASS: _____ Raimundo Teixeira Lima Neto ENG. CIVIL RNP-081237152-2 CREA-CE 51765	Fernando Antônio Pereira da Oliveira Junior Engenheiro Civil RNP: 212578900-0

MATOS & ALMEIDA LTDA
RUA ANTONIO GOMES DA SILVA Nº 342, BAIRRO EDMAR BARREIRA - JAGUARIBE - CE.

DIÁRIO DE OBRA - ILHA GRANDE



MATOS & ALMEIDA LTDA.
CNPJ: 01.616.199/0001-70.

PREFEITURA MUNICIPAL DE JAGUARIBE-CE
SECRETARIA DE EDUCAÇÃO E CULTURA

À CONTRATAÇÃO DE EMPRESA PARA CONSTRUÇÃO DE QUADRAS POLIESPORTIVAS NAS LOCALIDADES SITIO ILHA GRANDE E CATOLÉ, NO MUNICIPIO DE JAGUARIBE-CE

CONTRATO Nº 20.08.00/2023

DATA: 14/02/2024	SEMANA: quarta-feira	PERÍODO: 90	CONDIÇÃO DO TEMPO		
DIAS DECORRIDOS: 50	DIAS RESTANTES: 40	LIV/DIAR 003/2024	MANHÃ	TARDE	NOITE
ART INC. Nº CE20231336958 CNO: 90.017.55043/70 ALVARÁ CONST. Nº 638/2024			BOM INSTÁVEL CHUVOSO S/ ATIVIDADE	BOM INSTÁVEL CHUVOSO S/ ATIVIDADE	BOM INSTÁVEL CHUVOSO S/ ATIVIDADE

EXECUÇÃO DOS SERVIÇOS

<p>FERIADO</p>	
----------------	--

ACIDENTES/INCIDENTES DO TRABALHO

<p>NÃO HOUE ACIDENTES</p>

ANOTAÇÕES DA FISCALIZAÇÃO

--	--

RESPONSÁVEL PELA CONTRATADA

RESPONSÁVEL PELA FISCALIZAÇÃO

NOME: RAIMUNDO TEIXEIRA LIMA NETO
 CREA CE nº: 51765D
 ENGENHEIRO CIVIL
 ASS: _____

 Raimundo Teixeira Lima Neto
 ENG. CIVIL RNP: 061237152-2
 CREA-CE 51765

Raimundo Teixeira Lima Neto
 Engenheiro Civil
 RNP: 213578903-0

MATOS & ALMEIDA LTDA

RUA ANTONIO GOMES DA SILVA Nº 342, BAIRRO EDMAR BARREIRA - JAGUARIBE - CE.

DIÁRIO DE OBRA - ILHA GRANDE



MATOS & ALMEIDA LTDA.
CNPJ: 01.818.139/0001-70.

PREFEITURA MUNICIPAL DE JAGUARIBE-CE
SECRETARIA DE EDUCAÇÃO E CULTURA

À CONTRATAÇÃO DE EMPRESA PARA CONSTRUÇÃO DE QUADRAS POLIESPORTIVAS NAS LOCALIDADES SITIO ILHA GRANDE E CATOLÉ, NO MUNICIPIO DE JAGUARIBE-CE

CONTRATO Nº 20.03.06/2018

DATA:	SEMANA:	PERÍODO:	CONDIÇÃO DO TEMPO			
15/02/2024	quinta-feira	90				
DIAS DECORRIDOS:	DIAS RESTANTES:	LIV/DIAR	MANHA	TARDE	NOITE	
51	39		BOM INSTÁVEL CHUVOSO S/ ATIVIDADE	BOM INSTÁVEL CHUVOSO S/ ATIVIDADE	BOM INSTÁVEL CHUVOSO S/ ATIVIDADE	
ART INC. Nº CE20231936958		003/2024				
CNO: 90.017.55043/70						
ALVARÁ CONST. Nº 638/2024						

EVOLUÇÃO DOS SERVIÇOS

EXECUÇÃO DO MURO
REVESTIMENTO COM CHAPISCO E REBOCO

ACIDENTES/INCIDENTES DO TRABALHO

NÃO HOUVE ACIDENTES

ANOTAÇÕES DA FISCALIZAÇÃO

MÃO DE OBRA:
2 (DOIS) PEDREIROS
2 (DOIS) SERVENTES

RESPONSÁVEL PELO CONTRATADA	RESPONSÁVEL PELO FISCALIZAÇÃO
NOME: RAIMUNDO TEIXEIRA LIMA NETO CREA CE nº: 51765D ENGENHEIRO CIVIL ASS: _____ Raimundo Teixeira Lima Neto ENG CIVIL RNP: 061237152-2 CREA-CE 51765	Fernando Augusto de Oliveira Junior Engenheiro Civil RNP: 211578369-0

DIÁRIO DE OBRA - ILHA GRANDE



MATOS & ALMEIDA LTDA.
CNPJ: 01.816.139/0001-70.

PREFEITURA MUNICIPAL DE JAGUARIBE-CE
SECRETARIA DE EDUCAÇÃO E CULTURA

À CONTRATAÇÃO DE EMPRESA PARA CONSTRUÇÃO DE QUADRAS POLIESPORTIVAS NAS LOCALIDADES SÍTIO ILHA GRANDE E CATOLÉ, NO MUNICÍPIO DE JAGUARIBE-CE

CONTRATO Nº 20/06.08/2024

DATA: 16/02/2024	SEMANA: sexta-feira	PERÍODO: 90	CONDIÇÃO DO TEMPO		
DIAS DECORRIDOS: 52	DIAS RESTANTES: 38	LIV/DIAR 003/2024	MANHÃ	TARDE	NOITE
ART INC. Nº CE20231336958 CNO: 90.017.55043/70 ALVARÁ CONST. Nº 638/2024			BOM INSTÁVEL CHUVOSO S/ ATIVIDADE	BOM INSTÁVEL CHUVOSO S/ ATIVIDADE	BOM INSTÁVEL CHUVOSO S/ ATIVIDADE

EVOLUÇÃO DOS SERVIÇOS

EXECUÇÃO DOS BANHEIROS
REVESTIMENTO COM CHAPISCO E REBOCO

ACIDENTES/INCIDENTES DO TRABALHO

NÃO HOUVE ACIDENTES

ANOTAÇÕES DA FISCALIZAÇÃO

MÃO DE OBRA:
2 (DOIS) PEDREIROS
2 (DOIS) SERVENTES

RESPONSÁVEL PELA CONTRATADA	RESPONSÁVEL PELA FISCALIZAÇÃO
<p>NOME: RAIMUNDO TEIXEIRA LIMA NETO CREA CE nº: 51765D ENGENHEIRO CIVIL</p> <p style="text-align: right;"> Raimundo Teixeira Lima Neto ENG. CIVIL RNP: 061237152-7 CREA-CE 51765 </p> <p>ASS: _____</p>	<p> Fernando Augusto Silva de Oliveira Junior Engenheiro Civil RNP: 212578368-0 </p>

DIÁRIO DE OBRA - ILHA GRANDE



MATOS & ALMEIDA LTDA.
CNPJ: 01.816.139/0001-70.

PREFEITURA MUNICIPAL DE JAGUARIBE-CE
SECRETARIA DE EDUCAÇÃO E CULTURA

À CONTRATAÇÃO DE EMPRESA PARA CONSTRUÇÃO DE QUADRAS POLIESPORTIVAS NAS LOCALIDADES SÍTIO ILHA GRANDE E CATOLÉ, NO MUNICÍPIO DE JAGUARIBE-CE

CONTRATO Nº 20163.003/2024

DATA: 17/02/2024	SEMANA: sábado	PERÍODO: 90	CONDIÇÃO DO TEMPO		
DIAS DECORRIDOS: 53	DIAS RESTANTES: 37	LIV/DIAR 003/2024	MANHÃ	TARDE	NOITE
ART INC. Nº CE20231336958 CNO: 90.017.55043/70 ALVARÁ CONST. Nº 638/2024			BOM INSTÁVEL CHUVOSO S/ ATIVIDADE	BOM INSTÁVEL CHUVOSO S/ ATIVIDADE	BOM INSTÁVEL CHUVOSO S/ ATIVIDADE

EVOLUÇÃO DOS SERVIÇOS

SEM ATIVIDADE - DESCANSO SEMANAL

ACIDENTES/INCIDENTES DO TRABALHO

NÃO HOUE ACIDENTES

ANOTAÇÕES DA FISCALIZAÇÃO

MÃO DE OBRA:

- 2 (DOIS) PEDREIROS
- 2 (DOIS) SERVENTES
- 2 (DOIS) SERVENTES

RESPONSÁVEL PELA CONTRATADA

NOME: RAIMUNDO TEIXEIRA LIMA NETO
CREA CE nº: 51765D
ENGENHEIRO CIVIL

 Raimundo Teixeira Lima Neto
 ENG. CIVIL RNP-081237152-2
 CREA-CE 51765

ASS: _____

RESPONSÁVEL PELA FISCALIZAÇÃO

 Raimundo Teixeira Lima Neto
 Engenheiro Civil
 RNP: 212578968-0

MATOS & ALMEIDA LTDA

RUA ANTONIO GOMES DA SILVA Nº 342, BAIRRO EDMAR BARREIRA - JAGUARIBE - CE.

DIÁRIO DE OBRA - ILHA GRANDE



MATOS & ALMEIDA LTDA.
CNPJ: 01.816.439/0001-70.

PREFEITURA MUNICIPAL DE JAGUARIBE-CE
SECRETARIA DE EDUCAÇÃO E CULTURA

À CONTRATAÇÃO DE EMPRESA PARA CONSTRUÇÃO DE QUADRAS POLIESPORTIVAS NAS LOCALIDADES SÍTIO ILHA GRANDE E CATOLÉ, NO MUNICÍPIO DE JAGUARIBE-CE

CONTRATO Nº 20.03.03/2023

DATA: 18/02/2024	SEMANA: domingo	PERÍODO: 90	CONDIÇÃO DO TEMPO		
DIAS DECORRIDOS: 54	DIAS RESTANTES: 36	LIV/DIAR 003/2024	MANHÃ	TARDE	NOITE
ART INC. Nº CE20231336958 CNO: 90.017.55043/70 ALVARÁ CONST. Nº 638/2024			BOM INSTÁVEL CHUVOSO S/ ATIVIDADE	BOM INSTÁVEL CHUVOSO S/ ATIVIDADE	BOM INSTÁVEL CHUVOSO S/ ATIVIDADE

EVOLUÇÃO DOS SERVIÇOS

SEM ATIVIDADE - DESCANSO SEMANAL

ACIDENTES/INCIDENTES DO TRABALHO

NÃO HOUE ACIDENTES

ANOTAÇÕES DA FISCALIZAÇÃO

MÃO DE OBRA:
2 (DOIS) PEDREIROS
2 (DOIS) SERVENTES

RESPONSÁVEL PELA CONTRATADA

NOME: RAIMUNDO TEIXEIRA LIMA NETO
CREA CE n°: 51765D
ENGENHEIRO CIVIL
Raimundo Teixeira Lima Neto
ENQ CIVIL RNP 061237152-2
CREA-CE 51765
ASS: _____

RESPONSÁVEL PELA FISCALIZAÇÃO

 Fernando de Oliveira Junior
 Engenheiro Civil
 RNP: 011578363-7

DIÁRIO DE OBRA - ILHA GRANDE



MATOS & ALMEIDA LTDA.
CNPJ: 01.816.139/0001-70.

PREFEITURA MUNICIPAL DE JAGUARIBE-CE
SECRETARIA DE EDUCAÇÃO E CULTURA

À CONTRATAÇÃO DE EMPRESA PARA CONSTRUÇÃO DE QUADRAS POLIESPORTIVAS NAS LOCALIDADES SÍTIO ILHA GRANDE E CATOLÉ, NO MUNICÍPIO DE JAGUARIBE-CE

CONTRATO Nº 20.08.03/2023

DATA: 19/02/2024	SEMANA: segunda-feira	PERÍODO: 90	CONDIÇÃO DO TEMPO		
DIAS DECORRIDOS: 55	DIAS RESTANTES: 35	LIV/DIAR 003/2024	MANHÃ	TARDE	NOITE
ART INC. Nº CE20231336958 CNO: 90.017.55043/70 ALVARÁ CONST. Nº 638/2024			BOM INSTÁVEL CHUVOSO S/ ATIVIDADE	BOM INSTÁVEL CHUVOSO S/ ATIVIDADE	BOM INSTÁVEL CHUVOSO S/ ATIVIDADE

EVOLUÇÃO DOS SERVIÇOS

EXECUÇÃO DOS BANHEIROS

ACIDENTES/INCIDENTES DO TRABALHO

NÃO HOUE ACIDENTES

ANOTAÇÕES DA FISCALIZAÇÃO

MÃO DE OBRA:
2 (DOIS) PEDREIROS
2 (DOIS) SERVENTES

RESPONSÁVEL PELA CONTRATADA

RESPONSÁVEL PELA FISCALIZAÇÃO

NOME: RAIMUNDO TEIXEIRA LIMA NETO
CREA CE nº: 51765D
ENGENHEIRO CIVIL
Raimundo Teixeira Lima Neto
ENG. CIVIL RNP: 061237152-2
CREA-CE 51765
ASS: _____

Raimundo Teixeira Lima Neto
Engenheiro Civil
RNP: 212578362-2

DIÁRIO DE OBRA - ILHA GRANDE



MATOS & ALMEIDA LTDA.
CNPJ: 01.816.439/0001-70.

PREFEITURA MUNICIPAL DE JAGUARIBE-CE
SECRETARIA DE EDUCAÇÃO E CULTURA

À CONTRATAÇÃO DE EMPRESA PARA CONSTRUÇÃO DE QUADRAS POLIESPORTIVAS NAS LOCALIDADES SITIO ILHA GRANDE E CATOLÉ, NO MUNICIPIO DE JAGUARIBE-CE

CONTRATO Nº 2003.003/2024

DATA:	SEMANA:	PERÍODO:	CONDIÇÃO DO TEMPO			
20/02/2024	terça-feira	90				
DIAS DECORRIDOS:	DIAS RESTANTES:	LIV/DIAR	MANHA	TARDE	NOITE	
56	34		BOM INSTÁVEL CHUVOSO S/ ATIVIDADE	BOM INSTÁVEL CHUVOSO S/ ATIVIDADE	BOM INSTÁVEL CHUVOSO S/ ATIVIDADE	
ART INC. Nº CE20231336958 CNO: 90.017.55043/70 ALVARÁ CONST. Nº 638/2024		003/2024				

EVOLUÇÃO DOS SERVIÇOS

EXECUÇÃO DOS BANHEIROS

ACIDENTES/INCIDENTES DO TRABALHO

NÃO HOUVE ACIDENTES

ANOTAÇÕES DA FISCALIZAÇÃO

MÃO DE OBRA:
2 (DOIS) PEDREIROS
2 (DOIS) SERVENTES

RESPONSÁVEL PELA CONTRATADA	RESPONSÁVEL PELA FISCALIZAÇÃO
NOME: RAIMUNDO TEIXEIRA LIMA NETO CREA CE nº: 51765D ENGENHEIRO CIVIL ASS: _____ Raimundo Teixeira Lima Neto ENG. CIVIL RNP: 061237152-2 CREA-CE 51765	Fernando A. Augusto de Oliveira Engenheiro Civil RNP: 011978363-7

MATOS & ALMEIDA LTDA

RUA ANTONIO GOMES DA SILVA Nº 342, BAIRRO EDMAR BARREIRA - JAGUARIBE - CE.

DIÁRIO DE OBRA - ILHA GRANDE



MATOS & ALMEIDA LTDA.
CNPJ: 01.816.139/0001-70.

PREFEITURA MUNICIPAL DE JAGUARIBE-CE
SECRETARIA DE EDUCAÇÃO E CULTURA

À CONTRATAÇÃO DE EMPRESA PARA CONSTRUÇÃO DE QUADRAS POLIESPORTIVAS NAS LOCALIDADES SITIO ILHA GRANDE E CATOLÉ, NO MUNICIPIO DE JAGUARIBE-CE

CONTRATO Nº 2023.03/2023

DATA:	SEMANA:	PERÍODO:	CONDIÇÃO DO TEMPO		
21/02/2024	quarta-feira	90	MANHA	TARDE	NOITE
DIAS DECORRIDOS: 57	DIAS RESTANTES: 33	LIV/DIAR 003/2024	BOM INSTÁVEL CHUVOSO S/ ATIVIDADE	BOM INSTÁVEL CHUVOSO S/ ATIVIDADE	BOM INSTÁVEL CHUVOSO S/ ATIVIDADE
ART INC. Nº CE20231336958 CNO: 90.017.55043/70 ALVARÁ CONST. Nº 638/2024					

EVOLUÇÃO DOS SERVIÇOS

EXECUÇÃO DOS BANHEIROS

ACIDENTES/INCIDENTES DO TRABALHO

NÃO HOUE ACIDENTES

ANOTAÇÕES DA FISCALIZAÇÃO

MÃO DE OBRA:
2 (DOIS) PEDREIROS
2 (DOIS) SERVENTES

RESPONSÁVEL PELA CONTRATADA

NOME: RAIMUNDO TEIXEIRA LIMA NETO
CREA CE nº: 51765D
ENGENHEIRO CIVIL

 Raimundo Teixeira Lima Neto
 ENG CIVIL RNP-081237152-2
 CREA-CE 51765

ASS: _____

RESPONSÁVEL PELA FISCALIZAÇÃO

 Fernando Augusto de Oliveira Junior
 Engenheiro Civil
 RNP: 011578363-7

MATOS & ALMEIDA LTDA

RUA ANTONIO GOMES DA SILVA Nº 342, BAIRRO EDMAR BARREIRA - JAGUARIBE - CE.

DIÁRIO DE OBRA - ILHA GRANDE



MATOS & ALMEIDA LTDA.
CNPJ: 01.816.139/0001-70.

PREFEITURA MUNICIPAL DE JAGUARIBE-CE
SECRETARIA DE EDUCAÇÃO E CULTURA

À CONTRATAÇÃO DE EMPRESA PARA CONSTRUÇÃO DE QUADRAS POLIESPORTIVAS NAS LOCALIDADES SITIO ILHA GRANDE E CATOLÉ, NO MUNICIPIO DE JAGUARIBE-CE

CONTRATO Nº 20.08.03/2023

DATA:	SEMANA:	PERÍODO:	CONDIÇÃO DO TEMPO			
22/02/2024	quinta-feira	90				
DIAS DECORRIDOS:	DIAS RESTANTES:	LIV/DIAR	MANHA	TARDE	NOITE	
58	32		BOM	BOM	BOM	
ART INC. Nº CE20231336958		003/2024	INSTÁVEL	INSTÁVEL	INSTÁVEL	
CNO: 90.017.55043/70			CHUVOSO	CHUVOSO	CHUVOSO	
ALVARÁ CONST. Nº 638/2024			S/ ATIVIDADE	S/ ATIVIDADE	S/ ATIVIDADE	

EVOLUÇÃO DOS SERVIÇOS

EXECUÇÃO DOS BANHEIROS

ACIDENTES / INCIDENTES DO TRABALHO

NÃO HOUVE ACIDENTES

ANOTAÇÕES DA FISCALIZAÇÃO

MÃO DE OBRA:

2 (DOIS) PEDREIROS
2 (DOIS) SERVENTES

RESPONSÁVEL PELA CONTRATADA

NOME: RAIMUNDO TEIXEIRA LIMA NETO

CREA CE nº: 51765D

ENGENHEIRO CIVIL

 Raimundo Teixeira Lima Neto
 ENG. CIVIL RNP-061237152-2
 CREA-CE 51765

ASS: _____

RESPONSÁVEL PELA FISCALIZAÇÃO

 Fernando Augusto da Silva
 Engenheiro Civil
 RNP: 012678903

MATOS & ALMEIDA LTDA

RUA ANTONIO GOMES DA SILVA Nº 342, BAIRRO EDMAR BARREIRA - JAGUARIBE - CE.

DIÁRIO DE OBRA - ILHA GRANDE



MATOS & ALMEIDA LTDA.
CNPJ: 01.816.139/0004-70.

PREFEITURA MUNICIPAL DE JAGUARIBE-CE
SECRETARIA DE EDUCAÇÃO E CULTURA

À CONTRATAÇÃO DE EMPRESA PARA CONSTRUÇÃO DE QUADRAS POLIESPORTIVAS NAS LOCALIDADES SÍTIO ILHA GRANDE E CATOLÉ, NO MUNICÍPIO DE JAGUARIBE-CE

CONTRATO Nº 20.08.03/2023

DATA: 23/02/2024	SEMANA: sexta-feira	PERÍODO: 90	CONDIÇÃO DO TEMPO		
DIAS DECORRIDOS: 59	DIAS RESTANTES: 31	LIV/DIAR 003/2024	MANHÃ	TARDE	NOITE
ART INC. Nº CE20231336958 CNO: 90.017.55043/70 ALVARÁ CONST. Nº 638/2024			BOM INSTÁVEL CHUVOSO S/ ATIVIDADE	BOM INSTÁVEL CHUVOSO S/ ATIVIDADE	BOM INSTÁVEL CHUVOSO S/ ATIVIDADE

EVOLUÇÃO DOS SERVIÇOS

EXECUÇÃO DOS BANHEIROS

ACIDENTES/INCIDENTES DO TRABALHO

NÃO HOUVE ACIDENTES

ANOTAÇÕES DA FISCALIZAÇÃO

MÃO DE OBRA:
2 (DOIS) PEDREIROS
2 (DOIS) SERVENTES

RESPONSÁVEL PELA CONTRATADA	RESPONSÁVEL PELA FISCALIZAÇÃO
NOME: RAIMUNDO TEIXEIRA LIMA NETO CREA CE nº: 51765D ENGENHEIRO CIVIL ASS: _____ <div style="text-align: right; margin-top: 10px;"> Raimundo Teixeira Lima Neto ENG. CIVIL RNP: 061287152-2 CREA-CE 51765 </div>	 Engenheiro Civil RNP: 211503853-2

MATOS & ALMEIDA LTDA
RUA ANTONIO GOMES DA SILVA Nº 342, BAIRRO EDMAR BARREIRA - JAGUARIBE - CE.

DIÁRIO DE OBRA - ILHA GRANDE



MATOS & ALMEIDA LTDA.
CNPJ: 01.816.139/0001-70.

PREFEITURA MUNICIPAL DE JAGUARIBE-CE
SECRETARIA DE EDUCAÇÃO E CULTURA

À CONTRATAÇÃO DE EMPRESA PARA CONSTRUÇÃO DE QUADRAS POLIESPORTIVAS NAS LOCALIDADES SITIO ILHA GRANDE E CATOLÉ, NO MUNICIPIO DE JAGUARIBE-CE

CONTRATO Nº 20.03.03/2023

DATA: 24/02/2024	SEMANA: sábado	PERÍODO: 90	CONDIÇÃO DO TEMPO		
DIAS DECORRIDOS: 60	DIAS RESTANTES: 30	LIV/DIAR 003/2024	MANHÃ	TARDE	NOITE
ART INC. Nº CE20231336958 CNO: 90.017.55043/70 ALVARÁ CONST. Nº 638/2024			BOM INSTÁVEL CHUVOSO S/ ATIVIDADE	BOM INSTÁVEL CHUVOSO S/ ATIVIDADE	BOM INSTÁVEL CHUVOSO S/ ATIVIDADE

EVOLUÇÃO DOS SERVIÇOS

SEM ATIVIDADE

ACIDENTES/INCIDENTES DO TRABALHO

NÃO HOUVE ACIDENTES

ANOTAÇÕES DA FISCALIZAÇÃO

RESPONSÁVEL PELA CONTRATADA

NOME: RAIMUNDO TEIXEIRA LIMA NETO

CREA CE nº: 51765D

ENGENHEIRO CIVIL

 Raimundo Teixeira Lima Neto
 ENG. CIVIL RNP: 061237152-2
 CREA CE - 51765

ASS: _____

RESPONSÁVEL PELA FISCALIZAÇÃO

 Raimundo Teixeira Lima Neto
 Engenheiro Civil
 RNP: 061237152-2

MATOS & ALMEIDA LTDA

RUA ANTONIO GOMES DA SILVA Nº 342, BAIRRO EDMAR BARREIRA - JAGUARIBE - CE.

DIÁRIO DE OBRA - ILHA GRANDE



MATOS & ALMEIDA LTDA.
CNPJ: 01.816.139/0001-70.

PREFEITURA MUNICIPAL DE JAGUARIBE-CE
SECRETARIA DE EDUCAÇÃO E CULTURA

À CONTRATAÇÃO DE EMPRESA PARA CONSTRUÇÃO DE QUADRAS POLIESPORTIVAS NAS LOCALIDADES SÍTIO ILHA GRANDE E CATOLÉ, NO MUNICÍPIO DE JAGUARIBE-CE

CONTRATO Nº 2013.03/2023

DATA: 25/02/2024	SEMANA: domingo	PERÍODO: 90	CONDIÇÃO DO TEMPO			
DIAS DECORRIDOS: 61	DIAS RESTANTES: 29	LIV/DIAR 003/2024	MANHÃ	TARDE	NOITE	
ART INC. Nº CE20231336958 CNO: 90.017.55043/70 ALVARÁ CONST. Nº 638/2024			BOM INSTÁVEL CHUVOSO S/ ATIVIDADE	BOM INSTÁVEL CHUVOSO S/ ATIVIDADE	BOM INSTÁVEL CHUVOSO S/ ATIVIDADE	

EVOLUÇÃO DOS SERVIÇOS

SEM ATIVIDADE

ACIDENTES/INCIDENTES DO TRABALHO

NÃO HOUVE ACIDENTES

ANOTAÇÕES DA FISCALIZAÇÃO

RESPONSÁVEL PELA CONTRATADA

NOME: RAIMUNDO TEIXEIRA LIMA NETO
CREA CE nº: 51765D
ENGENHEIRO CIVIL

Raimundo Teixeira Lima Neto
ENG CIVIL RNP-061237152-7
CREA-CE 51765

ASS: _____

RESPONSÁVEL PELA FISCALIZAÇÃO

Secretaria Municipal de Educação e Cultura
Engenheiro Civil
RNP: 012503933-0

MATOS & ALMEIDA LTDA
RUA ANTONIO GOMES DA SILVA Nº 342, BAIRRO EDMAR BARREIRA - JAGUARIBE - CE.

DIÁRIO DE OBRA - ILHA GRANDE



MATOS & ALMEIDA LTDA.
CNPJ: 01.816.139/0001-70.

PREFEITURA MUNICIPAL DE JAGUARIBE-CE
SECRETARIA DE EDUCAÇÃO E CULTURA

À CONTRATAÇÃO DE EMPRESA PARA CONSTRUÇÃO DE QUADRAS POLIESPORTIVAS NAS LOCALIDADES SÍTIO ILHA GRANDE E CATOLÉ, NO MUNICÍPIO DE JAGUARIBE-CE

CONTRATO Nº 20103/2023

DATA: 26/02/2024	SEMANA: segunda-feira	PERÍODO: 90	CONDIÇÃO DO TEMPO		
DIAS DECORRIDOS: 62	DIAS RESTANTES: 28	LIV/DIAR 003/2024	MANHÃ	TARDE	NOITE
ART INC. Nº CE20231336958 CNO: 90.017.55043/70 ALVARÁ CONST. Nº 638/2024			BOM INSTÁVEL CHUVOSO S/ ATIVIDADE	BOM INSTÁVEL CHUVOSO S/ ATIVIDADE	BOM INSTÁVEL CHUVOSO S/ ATIVIDADE

EVOLUÇÃO DOS SERVIÇOS

EXECUÇÃO DOS BANHEIROS

ACIDENTES/INCIDENTES DO TRABALHO

NÃO HOUVE ACIDENTES

ANOTAÇÕES DA FISCALIZAÇÃO

MÃO DE OBRA:
2 (DOIS) PEDREIROS
2 (DOIS) SERVENTES

RESPONSÁVEL PELA CONTRATADA

NOME: RAIMUNDO TEIXEIRA LIMA NETO
CREA CE nº: 51765D
ENGENHEIRO CIVIL

 Raimundo Teixeira Lima Neto
 ENG. CIVIL RNP: 061237152-2
 CREA-CE 51765

ASS: _____

RESPONSÁVEL PELA FISCALIZAÇÃO

 Raimundo Teixeira Lima Neto
 ENGENHEIRO CIVIL
 RNP: 211572303-2

DIÁRIO DE OBRA - ILHA GRANDE



MATOS & ALMEIDA LTDA.
CNPJ: 01.816.139/0001-70.

PREFEITURA MUNICIPAL DE JAGUARIBE-CE
SECRETARIA DE EDUCAÇÃO E CULTURA

À CONTRATAÇÃO DE EMPRESA PARA CONSTRUÇÃO DE QUADRAS POLIESPORTIVAS NAS LOCALIDADES SÍTIO ILHA GRANDE E CATOLÉ, NO MUNICÍPIO DE JAGUARIBE-CE

CONTRATO Nº 2009.03/2023

DATA: 27/02/2024	SEMANA: terça-feira	PERÍODO: 90	CONDIÇÃO DO TEMPO		
DIAS DECORRIDOS: 63	DIAS RESTANTES: 27	LIV/DIAR 003/2024	MANHÃ	TARDE	NOITE
ART INC. Nº CE20231336958 CNO: 90.017.55043/70 ALVARÁ CONST. Nº 638/2024			BOM INSTÁVEL CHUVOSO S/ ATIVIDADE	BOM INSTÁVEL CHUVOSO S/ ATIVIDADE	BOM INSTÁVEL CHUVOSO S/ ATIVIDADE

EVOLUÇÃO DOS SERVIÇOS

EXECUÇÃO DOS BANHEIROS

ACIDENTES/INCIDENTES DO TRABALHO

NÃO HOUVE ACIDENTES

ANOTAÇÕES DA FISCALIZAÇÃO

MÃO DE OBRA:

2 (DOIS) PEDREIROS
2 (DOIS) SERVENTES

RESPONSÁVEL PELA CONTRATADA

NOME: RAIMUNDO TEIXEIRA LIMA NETO
CREA CE nº: 51765D
ENGENHEIRO CIVIL

Raimundo Teixeira Lima Neto
ENG CIVIL RNP-061237152-2
CREA-CE 51765

ASS: _____

RESPONSÁVEL PELA FISCALIZAÇÃO

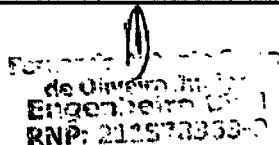
Fernando de Oliveira Lima
Engenheiro Civil
RNP: 212572353-0

MATOS & ALMEIDA LTDA
RUA ANTONIO GOMES DA SILVA Nº 342, BAIRRO EDMAR BARREIRA - JAGUARIBE - CE.

DIÁRIO DE OBRA - ILHA GRANDE



MATOS & ALMEIDA LTDA.
CNPJ: 01.816.139/0001-70.

PREFEITURA MUNICIPAL DE JAGUARIBE-CE
SECRETARIA DE EDUCAÇÃO E CULTURA

À CONTRATAÇÃO DE EMPRESA PARA CONSTRUÇÃO DE QUADRAS POLIESPORTIVAS NAS LOCALIDADES SÍTIO ILHA GRANDE E CATOLÉ, NO MUNICÍPIO DE JAGUARIBE-CE

CONTRATO Nº 20.03.03/2025

DATA: 28/02/2024	SEMANA: quarta-feira	PERÍODO: 90	CONDIÇÃO DO TEMPO		
DIAS DECORRIDOS: 64	DIAS RESTANTES: 26	LIV/DIAR 003/2024	MANHÃ	TARDE	NOITE
ART INC. Nº CE20231336958 CNO: 90.017.55043/70 ALVARÁ CONST. Nº 638/2024			BOM	BOM	BOM
			INSTÁVEL	INSTÁVEL	INSTÁVEL
		CHUVOSO	CHUVOSO	CHUVOSO	
		S/ ATIVIDADE	S/ ATIVIDADE	S/ ATIVIDADE	S/ ATIVIDADE

EVOLUÇÃO DOS SERVIÇOS

EXECUÇÃO DOS BANHEIROS

ACIDENTES/INCIDENTES DO TRABALHO

NÃO HOUE ACIDENTES

ANOTAÇÕES DA FISCALIZAÇÃO

MÃO DE OBRA:

- 2 (DOIS) PEDREIROS
- 2 (DOIS) SERVENTES

RESPONSÁVEL PELA CONTRATADA	RESPONSÁVEL PELA FISCALIZAÇÃO
NOME: RAIMUNDO TEIXEIRA LIMA NETO CREA CE nº: 51765D ENGENHEIRO CIVIL ASS: _____ <div style="font-size: small; margin-top: 10px;"> Raimundo Teixeira Lima Neto ENG. CIVIL RNP- 081237152-2 CREA-CE 51765 </div>	Fernando Antonio Serra de Oliveira Junior Engenheiro Civil RNP: 211570203-7

MATOS & ALMEIDA LTDA

RUA ANTONIO GOMES DA SILVA Nº 342, BAIRRO EDMAR BARREIRA - JAGUARIBE - CE.



MATOS & ALMEIDA LTDA.

CNPJ:01.816.139/0001-70.

DIÁRIO DE OBRA

**À CONTRATAÇÃO DE EMPRESA PARA
CONSTRUÇÃO DE QUADRAS
POLIESPORTIVAS NAS LOCALIDADES
SITIO ILHA GRANDE E CATOLÉ, NO
MUNICIPIO DE JAGUARIBE-CE**

CONTRATO Nº 20.03.03/2023

**ART
Nº CE20231336958**

20/01/2024 A 28/02/2024

DIÁRIO DE OBRA - CATOLÉ



MATOS & ALMEIDA LTDA.
CNPJ: 01.816.139/0001-70.

PREFEITURA MUNICIPAL DE JAGUARIBE-CE
SECRETARIA DE EDUCAÇÃO E CULTURA

À CONTRATAÇÃO DE EMPRESA PARA CONSTRUÇÃO DE QUADRAS POLIESPORTIVAS NAS LOCALIDADES SITIO ILHA GRANDE E CATOLÉ, NO MUNICÍPIO DE JAGUARIBE-CE

CONTRATO Nº 20/08/CE/2023

DATA: 20/01/2024		PERÍODO: 90	CONDIÇÃO DO TEMPO		
DIAS DECORRIDOS: 25	DIAS RESTANTES: 65	LIV/DIAR 003/2024	MANHÃ	TARDE	NOITE
ART INC. Nº CE20231336958 CNO: 90.017.55043/70 ALVARÁ CONST. Nº 638/2024			BOM INSTÁVEL CHUVOSO S/ ATIVIDADE	BOM INSTÁVEL CHUVOSO S/ ATIVIDADE	BOM INSTÁVEL CHUVOSO S/ ATIVIDADE

EVOLUÇÃO DOS SERVIÇOS

SEM ATIVIDADE - DESCANSO SEMANAL

ACIDENTES/INCIDENTES DO TRABALHO

NÃO HOUE ACIDENTES

ANOTAÇÕES DA FISCALIZAÇÃO

RESPONSÁVEL PELA CONTRATADA

NOME: RAIMUNDO TEIXEIRA LIMA NETO
CREA CE nº: 51765D
ENGENHEIRO CIVIL

Raimundo Teixeira Lima Neto
ENG CIVIL RNP 061237152-1
CREA-CE 51765

ASS: _____

RESPONSÁVEL PELA FISCALIZAÇÃO

[Stamp and signature area for the supervisor]

MATOS & ALMEIDA LTDA
RUA ANTONIO GOMES DA SILVA Nº 342, BAIRRO EDMAR BARREIRA - JAGUARIBE - CE.

DIÁRIO DE OBRA - CATOLÉ



MATOS & ALMEIDA LTDA.
CNPJ: 01.816.139/0001-70.

PREFEITURA MUNICIPAL DE JAGUARIBE-CE
SECRETARIA DE EDUCAÇÃO E CULTURA

À CONTRATAÇÃO DE EMPRESA PARA CONSTRUÇÃO DE QUADRAS POLIESPORTIVAS NAS LOCALIDADES SÍTIO ILHA GRANDE E CATOLÉ, NO MUNICÍPIO DE JAGUARIBE-CE

CONTRATO Nº 20.064/2023

DATA: 21/01/2024	SEMANA: DOMINGO	PERÍODO: 90	CONDIÇÃO DO TEMPO		
DIAS DECORRIDOS: 26	DIAS RESTANTES: 64	LIV/DIAR 003/2024	MANHÃ	TARDE	NOITE
ART INC. Nº CE20231336958			BOM	BOM	BOM
CNO: 90.017.55043/70			INSTÁVEL	INSTÁVEL	INSTÁVEL
ALVARÁ CONST. Nº 638/2024			CHUVOSO	CHUVOSO	CHUVOSO
			S/ ATIVIDADE	S/ ATIVIDADE	S/ ATIVIDADE

EVOLUÇÃO DOS SERVIÇOS

DESCANSO SEMANAL

ACIDENTES/INCIDENTIS DO TRABALHO

NÃO HOUE ACIDENTES

ANOTAÇÕES DA FISCALIZAÇÃO

MÃO DE OBRA:

2 (DOIS) PEDREIROS

2 (DOIS) SERVENTES

RESPONSÁVEL PELA CONTRATADA

NOME: RAIMUNDO TEIXEIRA LIMA NETO

CREA CE nº: 51765D

ENGENHEIRO CIVIL

ASS: _____

Raimundo Teixeira Lima Neto
ENG. CIVIL RNP- 061237152
CREA-CE 51765

RESPONSÁVEL PELA FISCALIZAÇÃO

[Assinatura]
[Rubrica]

MATOS & ALMEIDA LTDA

RUA ANTONIO GOMES DA SILVA Nº 342, BAIRRO EDMAR BARREIRA - JAGUARIBE - CE.

DIÁRIO DE OBRA - CATOLÉ



MATOS & ALMEIDA LTDA.
CNPJ: 01.816.139/0001-70.

PREFEITURA MUNICIPAL DE JAGUARIBE-CE
SECRETARIA DE EDUCAÇÃO E CULTURA

À CONTRATAÇÃO DE EMPRESA PARA CONSTRUÇÃO DE QUADRAS POLIESPORTIVAS NAS LOCALIDADES SÍTIO ILHA GRANDE E CATOLÉ, NO MUNICÍPIO DE JAGUARIBE-CE

CONTRATO Nº 20.03.CEV/2023

DATA: 22/01/2024	SEMANA: segunda-feira	PERÍODO: 90	CONDIÇÃO DO TEMPO			
DIAS DECORRIDOS: 27	DIAS RESTANTES: 63	LIV/DIAR 003/2024	MANHÃ	TARDE	NOITE	
ART INC. Nº CE20231336958 CNO: 90.017.55043/70 ALVARÁ CONST. Nº 638/2024			BOM INSTÁVEL CHUVOSO S/ ATIVIDADE	BOM INSTÁVEL CHUVOSO S/ ATIVIDADE	BOM INSTÁVEL CHUVOSO S/ ATIVIDADE	

EVOLUÇÃO DOS SERVIÇOS

TERRAPLANAGEM

ACIDENTES/INCIDENTES DO TRABALHO

NÃO HOUE ACIDENTES

MODALIDADES DA FISCALIZAÇÃO

MÃO DE OBRA:

- 2 (DOIS) PEDREIROS
- 2 (DOIS) SERVENTES

RESPONSÁVEL PELA CONTRATADA

NOME: RAIMUNDO TEIXEIRA LIMA NETO
CREA CE nº: 51765D
ENGENHEIRO CIVIL

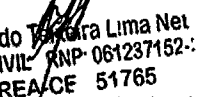
 Raimundo Teixeira Lima Neto
 ENG CIVIL RNP- 061237152-1
 CREA/CE 51765

ASS: _____

RESPONSÁVEL PELA FISCALIZAÇÃO



MATOS & ALMEIDA LTDA

RUA ANTONIO GOMES DA SILVA Nº 342, BAIRRO EDMAR BARREIRA - JAGUARIBE - CE.

DIÁRIO DE OBRA - CATOLÉ



MATOS & ALMEIDA LTDA.
CNPJ: 01.816.139/0001-70.

PREFEITURA MUNICIPAL DE JAGUARIBE-CE
SECRETARIA DE EDUCAÇÃO E CULTURA

À CONTRATAÇÃO DE EMPRESA PARA CONSTRUÇÃO DE QUADRAS POLIESPORTIVAS NAS LOCALIDADES SÍTIO ILHA GRANDE E CATOLÉ, NO MUNICÍPIO DE JAGUARIBE-CE

CONTRATO Nº 20/08.03/2024

DATA: 29/01/2024	SEMANA: terça-feira	PERÍODO: 90	CONDIÇÃO DO TEMPO			
DIAS DECORRIDOS: 28	DIAS RESTANTES: 62	LIV/DIAR 003/2024	MANHÃ	TARDE	NOITE	
ART INC. Nº CE20231336958 CNO: 90.017.55043/70 ALVARÁ CONST. Nº 638/2024			BOM INSTÁVEL CHUVOSO S/ ATIVIDADE	BOM INSTÁVEL CHUVOSO S/ ATIVIDADE	BOM INSTÁVEL CHUVOSO S/ ATIVIDADE	

EVOLUÇÃO DOS SERVIÇOS

TERRAPLANAGEM

ACIDENTES/INCIDENTES DO TRABALHO

NÃO HOUE ACIDENTES

ANOTAÇÕES DA FISCALIZAÇÃO

MÃO DE OBRA:

2 (DOIS) PEDREIROS

2 (DOIS) SERVENTES

RESPONSÁVEL PELA CONTRATADA

NOME: RAIMUNDO TEIXEIRA LIMA NETO
CRÉA CE nº: 51765D
ENGENHEIRO CIVIL

ASS: _____

Raimundo Teixeira Lima Neto
ENG. CIVIL RNP 061237152
CREA-CE 51765

RESPONSÁVEL PELA FISCALIZAÇÃO

[Assinatura]

MATOS & ALMEIDA LTDA

RUA ANTONIO GOMES DA SILVA Nº 342, BAIRRO EDMAR BARREIRA - JAGUARIBE - CE.

DIÁRIO DE OBRA - CATOLÉ



MATOS & ALMEIDA LTDA.
CNPJ: 01.818.439/0001-70.

PREFEITURA MUNICIPAL DE JAGUARIBE-CE
SECRETARIA DE EDUCAÇÃO E CULTURA

À CONTRATAÇÃO DE EMPRESA PARA CONSTRUÇÃO DE QUADRAS POLIESPORTIVAS NAS LOCALIDADES SÍTIO ILHA GRANDE E CATOLÉ, NO MUNICÍPIO DE JAGUARIBE-CE

CONTRATO Nº 20/08-03/2024

DATA: 24/01/2024	SEMANA: quarta-feira	PERÍODO: 90	CONDIÇÃO DO TEMPO			
DIAS DECORRIDOS: 29	DIAS RESTANTES: 61	LIV/DIAR 003/2024	MANHÃ	TARDE	NOITE	
ART INC. Nº CE20231336958 CNO: 90.017.55043/70 ALVARÁ CONST. Nº 638/2024			BOM INSTÁVEL CHUVOSO S/ ATIVIDADE	BOM INSTÁVEL CHUVOSO S/ ATIVIDADE	BOM INSTÁVEL CHUVOSO S/ ATIVIDADE	

EVOLUÇÃO DOS SERVIÇOS

TERRAPLANAGEM

ACIDENTES/INCIDENTES DO TRABALHO

NÃO HOUVE ACIDENTES

INDICAÇÕES DA FISCALIZAÇÃO

MÃO DE OBRA:

2 (DOIS) PEDREIROS

2 (DOIS) SERVENTES

RESPONSÁVEL PELA CONTRATADA

NOME: RAIMUNDO TEIXEIRA LIMA NETO

CREA CE nº: 51765D

ENGENHEIRO CIVIL

ASS: _____

 Raimundo Teixeira Lima Neto
 ENG CIVIL RNP 061237152-2
 CREA-CE 51765

RESPONSÁVEL PELA FISCALIZAÇÃO



DIÁRIO DE OBRA - CATOLÉ



MATOS & ALMEIDA LTDA.
CNPJ: 01.818.139/0001-70.

PREFEITURA MUNICIPAL DE JAGUARIBE-CE
SECRETARIA DE EDUCAÇÃO E CULTURA

À CONTRATAÇÃO DE EMPRESA PARA CONSTRUÇÃO DE QUADRAS POLIESPORTIVAS NAS LOCALIDADES SITIO ILHA GRANDE E CATOLÉ, NO MUNICIPIO DE JAGUARIBE-CE

CONTRATO Nº 20.05.09/2023

DATA:	SEMANA:	PERÍODO:	CONDIÇÃO DO TEMPO		
25/01/2024	quinta-feira	90	MANHÃ	TARDE	NOITE
DIAS DECORRIDOS:	DIAS RESTANTES:	LIV/DIAR	BOM	BOM	BOM
30	60		INSTÁVEL	INSTÁVEL	INSTÁVEL
ART INC. Nº CE20231336958	CNO: 90.017.55043/70 ALVARÁ CONST. Nº 638/2024	003/2024	CHUVOSO	CHUVOSO	CHUVOSO
		S/ ATIVIDADE	S/ ATIVIDADE	S/ ATIVIDADE	

EVOLUÇÃO DOS SERVIÇOS

EXECUÇÃO DE TERRAPLANAGEM

ACIDENTES / INCIDENTES DO TRABALHO

NÃO HOUE ACIDENTES

ANOTAÇÕES DA FISCALIZAÇÃO

MÃO DE OBRA:

2 (DOIS) PEDREIROS

2 (DOIS) SERVENTES

RESPONSÁVEL PELA CONTRATADA

NOME: RAIMUNDO TEIXEIRA LIMA NETO

CREA CE nº: 51765D

ENGENHEIRO CIVIL

ASS: _____

Raimundo Teixeira Lima Neto
ENG. CIVIL RNP: 061237152-5
CREA-CE 51765

RESPONSÁVEL PELA FISCALIZAÇÃO



MATOS & ALMEIDA LTDA

RUA ANTONIO GOMES DA SILVA Nº 342, BAIRRO EDMAR BARREIRA - JAGUARIBE - CE.

DIÁRIO DE OBRA - CATOLÉ



MATOS & ALMEIDA LTDA.
CNPJ: 01.816.139/0004-70.

PREFEITURA MUNICIPAL DE JAGUARIBE-CE
SECRETARIA DE EDUCAÇÃO E CULTURA

À CONTRATAÇÃO DE EMPRESA PARA CONSTRUÇÃO DE QUADRAS POLIESPORTIVAS NAS LOCALIDADES SITIO ILHA GRANDE E CATOLÉ, NO MUNICIPIO DE JAGUARIBE-CE

CONTRATO Nº 20.05.03/2023

DATA: 26/01/2024	SEMANA: sexta-feira	PERÍODO: 90	CONDIÇÃO DO TEMPO		
DIAS DECORRIDOS: 31	DIAS RESTANTES: 59	LIV/DIAR 003/2024	MANHÃ	TARDE	NOITE
ART INC. Nº CE20231336958 CNO: 90.017.55043/70 ALVARÁ CONST. Nº 638/2024			BOM INSTÁVEL CHUVOSO S/ ATIVIDADE	BOM INSTÁVEL CHUVOSO S/ ATIVIDADE	BOM INSTÁVEL CHUVOSO S/ ATIVIDADE

EVOLUÇÃO DOS SERVIÇOS

EXECUÇÃO DE TERRAPLANAGEM

ACIDENTES/INCIDENTES DO TRABALHO

NÃO HOUE ACIDENTES

ANOTAÇÕES DA FISCALIZAÇÃO

MÃO DE OBRA:
2 (DOIS) PEDREIROS
2 (DOIS) SERVENTES

RESPONSÁVEL PELA CONTRATADA

NOME: RAIMUNDO TEIXEIRA LIMA NETO
CREA CE nº: 51765D
ENGENHEIRO CIVIL

ASS: _____

Raimundo Teixeira Lima Neto
ENG CIVIL RNP: 081237152
CREA-CE 51765

RESPONSÁVEL PELA FISCALIZAÇÃO

[Assinatura]

MATOS & ALMEIDA LTDA

RUA ANTONIO GOMES DA SILVA Nº 342, BAIRRO EDMAR BARREIRA - JAGUARIBE - CE.

DIÁRIO DE OBRA - CATOLÉ



MATOS & ALMEIDA LTDA.
CNPJ: 01.816.139/0001-70.

PREFEITURA MUNICIPAL DE JAGUARIBE-CE
SECRETARIA DE EDUCAÇÃO E CULTURA

À CONTRATAÇÃO DE EMPRESA PARA CONSTRUÇÃO DE QUADRAS POLIESPORTIVAS NAS LOCALIDADES SITIO ILHA GRANDE E CATOLÉ, NO MUNICIPIO DE JAGUARIBE-CE

CONTRATO Nº 20.03.00/2024

DATA:		PERÍODO:	CONDIÇÃO DO TEMPO		
27/01/2024	sábado	90			
DIAS DECORRIDOS:	DIAS RESTANTES:	LIV/DIAR 003/2024	MANHÃ	TARDE	NOITE
32	58		BOM INSTÁVEL CHUVOSO S/ ATIVIDADE	BOM INSTÁVEL CHUVOSO S/ ATIVIDADE	BOM INSTÁVEL CHUVOSO S/ ATIVIDADE
ART INC. Nº CE20231336958 CNO: 90.017.55043/70 ALVARÁ CONST. Nº 638/2024					

EVOLUÇÃO DOS SERVIÇOS

SEM ATIVIDADE - DESCANSO SEMANAL

ACIDENTES/INCIDENTES DO TRABALHO

NÃO HOUE ACIDENTES

ANOTAÇÕES DA FISCALIZAÇÃO

MÃO DE OBRA:
2 (DOIS) PEDREIROS
2 (DOIS) SERVENTES

RESPONSÁVEL PELA CONTRATADA	RESPONSÁVEL PELA FISCALIZAÇÃO
NOME: RAIMUNDO TEIXEIRA LIMA NETO CREA CE nº: 51765D ENGENHEIRO CIVIL ASS: _____ <div style="text-align: right; margin-top: 10px;"> Raimundo Teixeira Lima Neto ENG. CIVIL RNP- 061237152-1 CREA-CE 51765 </div>	

DIÁRIO DE OBRA - CATOLÉ



MATOS & ALMEIDA LTDA.
CNPJ: 01.816.139/0001-70.

PREFEITURA MUNICIPAL DE JAGUARIBE-CE
SECRETARIA DE EDUCAÇÃO E CULTURA

À CONTRATAÇÃO DE EMPRESA PARA CONSTRUÇÃO DE QUADRAS POLIESPORTIVAS NAS LOCALIDADES SITIO ILHA GRANDE E CATOLÉ, NO MUNICIPIO DE JAGUARIBE-CE

CONTRATO Nº 20103.05/2023

DATA: 28/01/2024	SEMANA: DOMINGO	PERÍODO: 90	CONDIÇÃO DO TEMPO			
DIAS DECORRIDOS: 33	DIAS RESTANTES: 57	LIV/DIAR 003/2024	MANHÃ	TARDE	NOITE	
ART INC. Nº CE20231336958 CNO: 90.017.55043/70 ALVARÁ CONST. Nº 638/2024			BOM INSTÁVEL CHUVOSO S/ ATIVIDADE	BOM INSTÁVEL CHUVOSO S/ ATIVIDADE	BOM INSTÁVEL CHUVOSO S/ ATIVIDADE	

EVOLUÇÃO DOS SERVIÇOS

DESCANSO SEMANAL

ACIDENTES/INCIDENTES DO TRABALHO

NÃO HOUE ACIDENTES

ANOTAÇÕES DA FISCALIZAÇÃO

MÃO DE OBRA:
2 (DOIS) PEDREIROS
2 (DOIS) SERVENTES

RESPONSÁVEL PELA CONTRATADA	RESPONSÁVEL PELA FISCALIZAÇÃO
NOME: RAIMUNDO TEIXEIRA LIMA NETO CREA CE nº: 51765D ENGENHEIRO CIVIL ASS: _____ <div style="text-align: right; margin-top: 10px;"> Raimundo Teixeira Lima Neto ENG CIVIL RNP- 061237152-1 CREA-CE 51765 </div>	<div style="margin-top: 20px;"> _____ _____ </div>

DIÁRIO DE OBRA - CATOLÉ



MATOS & ALMEIDA LTDA.
CNPJ: 01.816.439/0001-70.

PREFEITURA MUNICIPAL DE JAGUARIBE-CE
SECRETARIA DE EDUCAÇÃO E CULTURA

À CONTRATAÇÃO DE EMPRESA PARA CONSTRUÇÃO DE QUADRAS POLIESPORTIVAS NAS LOCALIDADES SÍTIO ILHA GRANDE E CATOLÉ, NO MUNICÍPIO DE JAGUARIBE-CE

CONTRATO Nº 20.06.03/2023

DATA: 29/01/2024	SEMANA: segunda-feira	PERÍODO: 90	CONDIÇÃO DO TEMPO			
DIAS DECORRIDOS: 34	DIAS RESTANTES: 56	LIV/DIAR 003/2024	MANHÃ	TARDE	NOITE	
ART INC. Nº CE20231336958			BOM	BOM	BOM	
CNO: 90.017.55043/70			INSTÁVEL	INSTÁVEL	INSTÁVEL	
ALVARÁ CONST. Nº 638/2024			CHUVOSO	CHUVOSO	CHUVOSO	
			S/ ATIVIDADE	S/ ATIVIDADE	S/ ATIVIDADE	

EVOLUÇÃO DOS SERVIÇOS

EXECUÇÃO DAS MURETAS
EXECUÇÃO DOS BANHEIROS

ACIDENTES/INCIDENTES DO TRABALHO

NÃO HOUVE ACIDENTES

ANOTAÇÕES DA FISCALIZAÇÃO

MÃO DE OBRA:
2 (DOIS) PEDREIROS
2 (DOIS) SERVENTES

RESPONSÁVEL PELA CONTRATADA	RESPONSÁVEL PELA FISCALIZAÇÃO
<p>NOME: RAIMUNDO TEIXEIRA LIMA NETO CREA CE nº: 51765D ENGENHEIRO CIVIL</p> <p style="text-align: center;"> Raimundo Teixeira Lima Neto ENG. CIVIL RNP: 061237152- CREA-CE 51765 </p> <p>ASS: _____</p>	<p style="font-size: 2em; font-weight: bold;">M</p>

DIÁRIO DE OBRA - CATOLÉ



MATOS & ALMEIDA LTDA.
CNPJ: 01.816.489/0001-70.

PREFEITURA MUNICIPAL DE JAGUARIBE-CE
SECRETARIA DE EDUCAÇÃO E CULTURA

À CONTRATAÇÃO DE EMPRESA PARA CONSTRUÇÃO DE QUADRAS POLIESPORTIVAS NAS LOCALIDADES SITIO ILHA GRANDE E CATOLÉ, NO MUNICIPIO DE JAGUARIBE-CE

CONTRATO Nº 20.03.03/2023

DATA:	SEMANA:	PERÍODO:	CONDIÇÃO DO TEMPO		
30/01/2024	terça-feira	90	MANHÃ	TARDE	NOITE
DIAS DECORRIDOS:	DIAS RESTANTES:	LIV/DIAR	BOM	BOM	BOM
35	55		INSTÁVEL	INSTÁVEL	INSTÁVEL
ART INC. Nº CE20231336958	CNO: 90.017.55043/70	003/2024	CHUVOSO	CHUVOSO	CHUVOSO
ALVARÁ CONST. Nº 638/2024			S/ ATIVIDADE	S/ ATIVIDADE	S/ ATIVIDADE

EVOLUÇÃO DOS SERVIÇOS

EXECUÇÃO DAS MURETAS
EXECUÇÃO DOS BANHEIROS

ACIDENTES/INCIDENTES DO TRABALHO

NÃO HOUE ACIDENTES

ANOTAÇÕES DA FISCALIZAÇÃO

MÃO DE OBRA:
2 (DOIS) PEDREIROS
2 (DOIS) SERVENTES

RESPONSÁVEL PELA CONTRATADA

NOME: RAIMUNDO TEIXEIRA LIMA NETO
CREA CE nº: 51765D
ENGENHEIRO CIVIL

ASS: _____

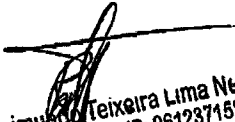
Raimundo Teixeira Lima Neto
ENG. CIVIL RNP- 061237152
CREA-CE 51765

RESPONSÁVEL PELA FISCALIZAÇÃO



DIÁRIO DE OBRA - CATOLÉ



MATOS & ALMEIDA LTDA.
CNPJ: 01.816.139/0001-70.

PREFEITURA MUNICIPAL DE JAGUARIBE-CE
SECRETARIA DE EDUCAÇÃO E CULTURA

À CONTRATAÇÃO DE EMPRESA PARA CONSTRUÇÃO DE QUADRAS POLIESPORTIVAS NAS LOCALIDADES SÍTIO ILHA GRANDE E CATOLÉ, NO MUNICÍPIO DE JAGUARIBE-CE

CONTRATO Nº 2023/03/2023

DATA:	SEMANA:	PERÍODO:	CONDIÇÃO DO TEMPO		
31/01/2024	quarta-feira	90	MANHÃ	TARDE	NOITE
DIAS DECORRIDOS: 36	DIAS RESTANTES: 54	LIV/DIAR 003/2024	BOM INSTÁVEL CHUVOSO S/ ATIVIDADE	BOM INSTÁVEL CHUVOSO S/ ATIVIDADE	BOM INSTÁVEL CHUVOSO S/ ATIVIDADE
ART INC. Nº CE20231336958 CNO: 90.017.55043/70 ALVARÁ CONST. Nº 638/2024					

EVOLUÇÃO DOS SERVIÇOS

EXECUÇÃO DAS MURETAS
EXECUÇÃO DOS BANHEIROS

ACIDENTES/INCIDENTES DO TRABALHO

NÃO HOUE ACIDENTES

ANOTAÇÕES DA FISCALIZAÇÃO

MÃO DE OBRA:
2 (DOIS) PEDREIROS
2 (DOIS) SERVENTES

RESPONSÁVEL PELA CONTRATADA

NOME: RAIMUNDO TEIXEIRA LIMA NETO
CREA CE nº: 51765D
ENGENHEIRO CIVIL

ASS: _____

Raimundo Teixeira Lima Neto
ENG. CIVIL RNP- 081237152-1
CREA-CE 51765

RESPONSÁVEL PELA FISCALIZAÇÃO

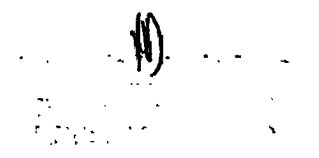

MATOS & ALMEIDA LTDA
RUA ANTONIO GOMES DA SILVA Nº 342, BAIRRO EDMAR BARREIRA - JAGUARIBE - CE.



MATOS & ALMEIDA LTDA.

CNPJ:01.816.139/0001-70.

DIÁRIO DE OBRA

**À CONTRATAÇÃO DE EMPRESA PARA
CONSTRUÇÃO DE QUADRAS
POLIESPORTIVAS NAS LOCALIDADES
SITIO ILHA GRANDE E CATOLÉ, NO
MUNICIPIO DE JAGUARIBE-CE**

CONTRATO Nº 20.03.03/2023

**ART
Nº CE20231336958**

20/01/2024 A 28/02/2024

DIÁRIO DE OBRA - CATOLÉ



MATOS & ALMEIDA LTDA.
CNPJ: 01.819.139/0001-70.

PREFEITURA MUNICIPAL DE JAGUARIBE-CE
SECRETARIA DE EDUCAÇÃO E CULTURA

À CONTRATAÇÃO DE EMPRESA PARA CONSTRUÇÃO DE QUADRAS POLIESPORTIVAS NAS LOCALIDADES SITIO ILHA GRANDE E CATOLÉ, NO MUNICIPIO DE JAGUARIBE-CE

CONTRATO Nº 20.03.03/2023

DATA: 01/02/2024	SEMANA: quinta-feira	PERÍODO: 90	CONDIÇÃO DO TEMPO			
DIAS DECORRIDOS: 37	DIAS RESTANTES: 53	LIV/DIAR 003/2024	MANHÃ	TARDE	NOITE	
ART INC. Nº CE20231336958 CNO: 90.017.55043/70 ALVARÁ CONST. Nº 638/2024			BOM INSTÁVEL CHUVOSO S/ ATIVIDADE	BOM INSTÁVEL CHUVOSO S/ ATIVIDADE	BOM INSTÁVEL CHUVOSO S/ ATIVIDADE	

EVOLUÇÃO DOS SERVIÇOS

EXECUÇÃO DAS MURETAS
EXECUÇÃO DOS BANHEIROS

ACIDENTES/INCIDENTES DO TRABALHO

NÃO HOUE ACIDENTES

ANOTAÇÕES DA FISCALIZAÇÃO

MÃO DE OBRA:
2 (DOIS) PEDREIROS
2 (DOIS) SERVENTES

RESPONSÁVEL PELA CONTRATADA

NOME: RAIMUNDO TEIXEIRA LIMA NETO
CREA CE nº: 51765D
ENGENHEIRO CIVIL

ASS: _____

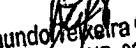
 Raimundo Teixeira Lima Neto
 ENG CIVIL RNP-081237152
 CREA CE 51765

RESPONSÁVEL PELA FISCALIZAÇÃO



 RNP-210071000 D

DIÁRIO DE OBRA - CATOLÉ



MATOS & ALMEIDA LTDA.
CNPJ: 01.818.139/0001-70.

PREFEITURA MUNICIPAL DE JAGUARIBE-CE
SECRETARIA DE EDUCAÇÃO E CULTURA

À CONTRATAÇÃO DE EMPRESA PARA CONSTRUÇÃO DE QUADRAS POLIESPORTIVAS NAS LOCALIDADES SITIO ILHA GRANDE E CATOLÉ, NO MUNICÍPIO DE JAGUARIBE-CE

CONTRATO Nº 20/03.08/2023

DATA: 02/02/2024	SEMANA: sexta-feira	PERÍODO: 90	CONDIÇÃO DO TEMPO		
DIAS DECORRIDOS: 38	DIAS RESTANTES: 52	LIV/DIAR 003/2024	MANHA	TARDE	NOITE
ART INC. Nº CE20231336958 CNO: 90.017.55043/70 ALVARÁ CONST. Nº 638/2024			BOM	BOM	BOM
			INSTÁVEL	INSTÁVEL	INSTÁVEL
		CHUVOSO	CHUVOSO	CHUVOSO	
		S/ ATIVIDADE	S/ ATIVIDADE	S/ ATIVIDADE	S/ ATIVIDADE

EVOLUÇÃO DOS SERVIÇOS

FERIADO

ACIDENTES/INCIDENTES DO TRABALHO

NÃO HOUE ACIDENTES

ANOTAÇÕES DA FISCALIZAÇÃO

RESPONSÁVEL PELA CONTRATADA

NOME: RAIMUNDO TEIXEIRA LIMA NETO
CREA CE nº: 51765D
ENGENHEIRO CIVIL

Raimundo Teixeira Lima Neto
 ENG CIVIL / RNP- 061237152-;
 CREA-CE 51765

ASS: _____

RESPONSÁVEL PELA FISCALIZAÇÃO

MATOS & ALMEIDA LTDA.

RUA ANTONIO GOMES DA SILVA Nº 342, BAIRRO EDMAR BARREIRA - JAGUARIBE - CE.

DIÁRIO DE OBRA - CATOLÉ



MATOS & ALMEIDA LTDA.
CNPJ: 01.816.139/0001-70.

PREFEITURA MUNICIPAL DE JAGUARIBE-CE
SECRETARIA DE EDUCAÇÃO E CULTURA

À CONTRATAÇÃO DE EMPRESA PARA CONSTRUÇÃO DE QUADRAS POLIESPORTIVAS NAS LOCALIDADES SITIO ILHA GRANDE E CATOLÉ, NO MUNICIPIO DE JAGUARIBE-CE

CONTRATO Nº 20.05.08/2023

DATA: 03/02/2024	SEMANA: sábado	PERÍODO: 90	CONDIÇÃO DO TEMPO		
DÍAS DECORRIDOS: 39	DÍAS RESTANTES: 51	LIV/DIAR 003/2024	MANHÃ	TARDE	NOITE
ART INC. Nº CE20231336958			BOM	BOM	BOM
CNO: 90.017.55043/70			INSTÁVEL	INSTÁVEL	INSTÁVEL
ALVARÁ CONST. Nº 638/2024			CHUVOSO	CHUVOSO	CHUVOSO
			S/ ATIVIDADE	S/ ATIVIDADE	S/ ATIVIDADE

EVOLUÇÃO DOS SERVIÇOS

SEM ATIVIDADE - DESCANSO SEMANAL

ACIDENTES/INCIDENTES DO TRABALHO

NÃO HOUE ACIDENTES

ANOTAÇÕES DA FISCALIZAÇÃO

MÃO DE OBRA:

2 (DOIS) PEDREIROS

2 (DOIS) SERVENTES

RESPONSÁVEL PELA CONTRATADA

NOME: RAIMUNDO TEIXEIRA LIMA NETO

CREA CE nº: 51765D

ENGENHEIRO CIVIL

ASS: _____

 Raimundo Teixeira Lima Neto
 ENG CIVIL RNP-061237152-4
 CREA-CE 51765

RESPONSÁVEL PELA FISCALIZAÇÃO



DIÁRIO DE OBRA - CATOLÉ



MATOS & ALMEIDA LTDA.
CNPJ: 01.816.139/0001-70.

PREFEITURA MUNICIPAL DE JAGUARIBE-CE
SECRETARIA DE EDUCAÇÃO E CULTURA

À CONTRATAÇÃO DE EMPRESA PARA CONSTRUÇÃO DE QUADRAS POLIESPORTIVAS NAS LOCALIDADES SÍTIO ILHA GRANDE E CATOLÉ, NO MUNICÍPIO DE JAGUARIBE-CE

CONTRATO Nº 20.06.03/2023

DATA:	SEMANA:	PERÍODO:	CONDIÇÃO DO TEMPO		
04/02/2024	DOMINGO	90	MANHÃ	TARDE	NOITE
DIAS DECORRIDOS: 40	DIAS RESTANTES: 50	LIV/DIAR 003/2024	BOM INSTÁVEL CHUVOSO S/ ATIVIDADE	BOM INSTÁVEL CHUVOSO S/ ATIVIDADE	BOM INSTÁVEL CHUVOSO S/ ATIVIDADE
ART INC. Nº CE20231336958 CNO: 90.017.55043/70 ALVARÁ CONST. Nº 638/2024					

EVOLUÇÃO DOS SERVIÇOS

DESCANSO SEMANAL

ACIDENTES/INCIDENTES DO TRABALHO

NÃO HOUVE ACIDENTES

ANOTAÇÕES DA FISCALIZAÇÃO

RESPONSÁVEL PELA CONTRATADA	RESPONSÁVEL PELA FISCALIZAÇÃO
NOME: RAIMUNDO TEIXEIRA LIMA NETO CREA CE nº: 51765D ENGENHEIRO CIVIL ASS: _____ <div style="text-align: right; margin-top: 10px;"> Raimundo Teixeira Lima Neto ENG CIVIL RNP-061237152-4 CREA-CE 51765 </div>	

DIÁRIO DE OBRA - CATOLÉ



MATOS & ALMEIDA LTDA.
CNPJ: 01.816.139/0001-70.

PREFEITURA MUNICIPAL DE JAGUARIBE-CE
SECRETARIA DE EDUCAÇÃO E CULTURA

À CONTRATAÇÃO DE EMPRESA PARA CONSTRUÇÃO DE QUADRAS POLIESPORTIVAS NAS LOCALIDADES SITIO ILHA GRANDE E CATOLÉ, NO MUNICIPIO DE JAGUARIBE-CE

CONTRATO Nº 2002/03/2023

DATA:	SEMANA:	PERÍODO:	CONDIÇÃO DO TEMPO		
05/02/2024	segunda-feira	90	MANHÃ	TARDE	NOITE
DIAS DECORRIDOS: 41	DIAS RESTANTES: 49	LIV/DIAR 003/2024	BOM INSTÁVEL CHUVOSO S/ ATIVIDADE	BOM INSTÁVEL CHUVOSO S/ ATIVIDADE	BOM INSTÁVEL CHUVOSO S/ ATIVIDADE
ART INC. Nº CE20231336958 CNO: 90.017.55043/70 ALVARÁ CONST. Nº 638/2024					

EVOLUÇÃO DOS SERVIÇOS

EXECUÇÃO DO MURO

ACIDENTES/INCIDENTES DO TRABALHO

NÃO HOUVE ACIDENTES

ANOTAÇÕES DA FISCALIZAÇÃO

MÃO DE OBRA:

- 2 (DOIS) PEDREIROS
- 2 (DOIS) SERVENTES
- 2 (DOIS) SERVENTES

RESPONSÁVEL PELA CONTRATADA

NOME: RAIMUNDO TEIXEIRA LIMA NETO
 CREA CE nº: 51765D
 ENGENHEIRO CIVIL

Raimundo Teixeira Lima Neto
 ENG CIVIL RNP- 061237152-4
 CREA-CE 51765

ASS: _____

RESPONSÁVEL PELA FISCALIZAÇÃO

DIÁRIO DE OBRA - CATOLÉ



MATOS & ALMEIDA LTDA.
CNPJ: 01.816.439/0001-70.

PREFEITURA MUNICIPAL DE JAGUARIBE-CE
SECRETARIA DE EDUCAÇÃO E CULTURA

À CONTRATAÇÃO DE EMPRESA PARA CONSTRUÇÃO DE QUADRAS POLIESPORTIVAS NAS LOCALIDADES SÍTIO ILHA GRANDE E CATOLÉ, NO MUNICÍPIO DE JAGUARIBE-CE

CONTRATO Nº 20.03.06/2023

DATA: 06/02/2024	SEMANA: terça-feira	PERÍODO: 90	CONDIÇÃO DO TEMPO			
DIAS DECORRIDOS: 42	DIAS RESTANTES: 48	LIV/DIAR 003/2024	MANHÃ	TARDE	NOITE	
ART INC. Nº CE20231336958 CNO: 90.017.55043/70 ALVARÁ CONST. Nº 638/2024			BOM	BOM	BOM	
			INSTÁVEL	INSTÁVEL	INSTÁVEL	
			CHUVOSO	CHUVOSO	CHUVOSO	
			S/ ATIVIDADE	S/ ATIVIDADE	S/ ATIVIDADE	

EXECUÇÃO DOS SERVIÇOS

EXECUÇÃO DOS BANHEIROS
ALVENARIA DE PEDRA ARGAMASSADA

ACIDENTES/INCIDENTES DO TRABALHO

NÃO HOUE ACIDENTES

ANOTAÇÕES DA FISCALIZAÇÃO

MÃO DE OBRA:
2 (DOIS) PEDREIROS
2 (DOIS) SERVENTES

RESPONSÁVEL PELA CONTRATADA

RESPONSÁVEL PELA FISCALIZAÇÃO

NOME: RAIMUNDO TEIXEIRA LIMA NETO
 CREA CE nº: 51765D
 ENGENHEIRO CIVIL
 Raimundo Teixeira Lima Neto
 ENG CIVIL RNP- 061237152-4
 CREA-CE 51765
 ASS: _____

DIÁRIO DE OBRA - CATOLÉ



MATOS & ALMEIDA LTDA.
CNPJ: 01.816.439/0001-70.

PREFEITURA MUNICIPAL DE JAGUARIBE-CE
SECRETARIA DE EDUCAÇÃO E CULTURA

À CONTRATAÇÃO DE EMPRESA PARA CONSTRUÇÃO DE QUADRAS POLIESPORTIVAS NAS LOCALIDADES SÍTIO ILHA GRANDE E CATOLÉ, NO MUNICÍPIO DE JAGUARIBE-CE

CONTRATO Nº 2008.05/2023

DATA:	SEMANA:	PERÍODO:	CONDIÇÃO DO TEMPO			
07/02/2024	quarta-feira	90				
DIAS DECORRIDOS:	DIAS RESTANTES:	LIV/DIAR	MANHÃ	TARDE	NOCITE	
43	47		BOM	BOM	BOM	
ART INC. Nº CE20231336958		003/2024	INSTÁVEL	INSTÁVEL	INSTÁVEL	
CNO: 90.017.55043/70			CHUVOSO	CHUVOSO	CHUVOSO	
ALVARÁ CONST. Nº 638/2024			S/ ATIVIDADE	S/ ATIVIDADE	S/ ATIVIDADE	

EVOLUÇÃO DOS SERVIÇOS

EXECUÇÃO DOS BANHEIROS
ALVENARIA DE PEDRA ARGAMASSADA

ACIDENTES/INCIDENTES DO TRABALHO

NÃO HOUE ACIDENTES

ANOTAÇÕES DA FISCALIZAÇÃO

MÃO DE OBRA:
2 (DOIS) PEDREIROS
2 (DOIS) SERVENTES

RESPONSÁVEL PELA CONTRATADA

NOME: RAIMUNDO TEIXEIRA LIMA NETO
CREA CE nº: 51765D
ENGENHEIRO CIVIL

(Assinatura)
Raimundo Teixeira Lima Neto
ENG CIVIL RNP- 061237152-2
CREA/CE 51765

ASS: _____

RESPONSÁVEL PELA FISCALIZAÇÃO

(Assinatura)

MATOS & ALMEIDA LTDA

RUA ANTONIO GOMES DA SILVA Nº 342, BAIRRO EDMAR BARREIRA - JAGUARIBE - CE.

DIÁRIO DE OBRA - CATOLÉ



MATOS & ALMEIDA LTDA.
CNPJ: 01.818.439/0001-70.

PREFEITURA MUNICIPAL DE JAGUARIBE-CE
SECRETARIA DE EDUCAÇÃO E CULTURA

À CONTRATAÇÃO DE EMPRESA PARA CONSTRUÇÃO DE QUADRAS POLIESPORTIVAS NAS LOCALIDADES SITIO ILHA GRANDE E CATOLÉ, NO MUNICIPIO DE JAGUARIBE-CE

CONTRATO Nº 2013-10/2020

DATA: 08/02/2024	SEMANA: quinta-feira	PERÍODO: 90	CONDIÇÃO DO TEMPO			
DIAS DECORRIDOS: 44	DIAS RESTANTES: 46	LIV/DIAR 003/2024	MANHÃ	TARDE	NOITE	
ART INC. Nº CE20231336958 CNO: 90.017.55043/70 ALVARÁ CONST. Nº 638/2024			BOM INSTÁVEL CHUVOSO S/ ATIVIDADE	BOM INSTÁVEL CHUVOSO S/ ATIVIDADE	BOM INSTÁVEL CHUVOSO S/ ATIVIDADE	

EVOLUÇÃO DOS SERVIÇOS

EXECUÇÃO DOS BANHEIROS
ALVENARIA DE PEDRA ARGAMASSADA

ACIDENTES/INCIDENTES DO TRABALHO

NÃO HOUVE ACIDENTES

ANOTAÇÕES DA FISCALIZAÇÃO

MÃO DE OBRA:
2 (DOIS) PEDREIROS
2 (DOIS) SERVENTES

RESPONSÁVEL PELA CONTRATADA

NOME: RAIMUNDO TEIXEIRA LIMA NETO
CREA CE nº: 51765D
ENGENHEIRO CIVIL

 Raimundo Teixeira Lima Neto
 ENG CIVIL RNP-061237152
 CREA-CE 51765

ASS: _____

RESPONSÁVEL PELA FISCALIZAÇÃO



DIÁRIO DE OBRA - CATOLÉ



MATOS & ALMEIDA LTDA.
CNPJ: 01.816.139/0001-70.

PREFEITURA MUNICIPAL DE JAGUARIBE-CE
SECRETARIA DE EDUCAÇÃO E CULTURA

À CONTRATAÇÃO DE EMPRESA PARA CONSTRUÇÃO DE QUADRAS POLIESPORTIVAS NAS LOCALIDADES SÍTIO ILHA GRANDE E CATOLÉ, NO MUNICÍPIO DE JAGUARIBE-CE

CONTRATO Nº 2023.08/2023

DATA: 09/02/2024	SEMANA: sexta-feira	PERÍODO: 90	CONDIÇÃO DO TEMPO		
DIAS DECORRIDOS: 45	DIAS RESTANTES: 45	LIV/DIAR 003/2024	MANHÃ	TARDE	NOITE
ART INC. Nº CE20231336958 CNO: 90.017.55043/70 ALVARÁ CONST. Nº 638/2024			BOM INSTÁVEL CHUVOSO S/ ATIVIDADE	BOM INSTÁVEL CHUVOSO S/ ATIVIDADE	BOM INSTÁVEL CHUVOSO S/ ATIVIDADE

EVOLUÇÃO DOS SERVIÇOS

EXECUÇÃO DOS BANHEIROS
ALVENARIA DE PEDRA ARGAMASSADA

ACIDENTES/INCIDENTES DO TRABALHO

NÃO HOUE ACIDENTES

INDICAÇÕES DA FISCALIZAÇÃO

MÃO DE OBRA:
2 (DOIS) PEDREIROS
2 (DOIS) SERVENTES

RESPONSÁVEL PELA CONTRATADA

NOME: RAIMUNDO TEIXEIRA LIMA NETO
CREA CE n°: 51765D
ENGENHEIRO CIVIL

ASS: _____

 Raimundo Teixeira Lima Neto
 ENG CIVIL / RNP-081297152-:
 CREA CE 51765

RESPONSÁVEL PELA FISCALIZAÇÃO



DIÁRIO DE OBRA - CATOLÉ



MATOS & ALMEIDA LTDA.
CNPJ: 01.816.139/0001-70.

PREFEITURA MUNICIPAL DE JAGUARIBE-CE
SECRETARIA DE EDUCAÇÃO E CULTURA

À CONTRATAÇÃO DE EMPRESA PARA CONSTRUÇÃO DE QUADRAS POLIESPORTIVAS NAS LOCALIDADES SITIO ILHA GRANDE E CATOLÉ, NO MUNICIPIO DE JAGUARIBE-CE

CONTRATO Nº 2006/03/2023

DATA:	SEMANA:	PERÍODO:	CONDIÇÃO DO TEMPO		
10/02/2024	sábado	90	MANHÃ	TARDE	NOITE
DIAS DECORRIDOS: 46	DIAS RESTANTES: 44	LIV/DIAR 003/2024	BOM INSTÁVEL CHUVOSO S/ ATIVIDADE	BOM INSTÁVEL CHUVOSO S/ ATIVIDADE	BOM INSTÁVEL CHUVOSO S/ ATIVIDADE
ART INC. Nº CE20231936958 CNO: 90.017.55043/70 ALVARÁ CONST. Nº 638/2024					

EVOLUÇÃO DOS SERVIÇOS

SEM ATIVIDADE - DESCANSO SEMANAL

ACIDENTES/INCIDENTES DO TRABALHO

NÃO HOUVE ACIDENTES

ANOTAÇÕES DA FISCALIZAÇÃO

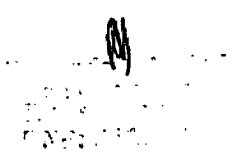
RESPONSÁVEL PELA CONTRATADA	RESPONSÁVEL PELA FISCALIZAÇÃO
NOME: RAIMUNDO TEIXEIRA LIMA NETO CREA CE nº: 51765D ENGENHEIRO CIVIL ASS: _____  Raimundo Teixeira Lima Neto ENG CIVIL RNP: 061237152 CREA-CE 51765	

MATOS & ALMEIDA LTDA
RUA ANTONIO GOMES DA SILVA Nº 342, BAIRRO EDMAR BARREIRA - JAGUARIBE - CE.

DIÁRIO DE OBRA - CATOLÉ



MATOS & ALMEIDA LTDA.
CNPJ: 01.816.139/0001-70.

PREFEITURA MUNICIPAL DE JAGUARIBE-CE
SECRETARIA DE EDUCAÇÃO E CULTURA

À CONTRATAÇÃO DE EMPRESA PARA CONSTRUÇÃO DE QUADRAS POLIESPORTIVAS NAS LOCALIDADES SITIO ILHA GRANDE E CATOLÉ, NO MUNICIPIO DE JAGUARIBE-CE

CONTRATO Nº 20.031.03/2023

DATA:	SEMANA:	PERÍODO:	CONDIÇÃO DO TEMPO			
11/02/2024	DOMINGO	90				
DIAS DECORRIDOS:	DIAS RESTANTES:	LIV/DIAR 003/2024	MANHÃ	TARDE	NOITE	
47	43		BOM	BOM	BOM	
ART INC. Nº CE20231336958 CNO: 90.017.55043/70 ALVARÁ CONST. Nº 638/2024			INSTÁVEL	INSTÁVEL	INSTÁVEL	
			CHUVOSO	CHUVOSO	CHUVOSO	
			S/ ATIVIDADE	S/ ATIVIDADE	S/ ATIVIDADE	

EVOLUÇÃO DOS SERVIÇOS

DESCANSO SEMANAL

ACIDENTES/INCIDENTES DO TRABALHO

NÃO HOUE ACIDENTES

ANOTAÇÕES DA FISCALIZAÇÃO

RESPONSÁVEL PELA CONTRATADA

NOME: RAIMUNDO TEIXEIRA LIMA NETO
CREA CE nº: 51765D
ENGENHEIRO CIVIL

Raimundo Teixeira Lima Neto
ENG CIVIL / RNP- 081237152-4
CREA-CE 51765

ASS: _____

RESPONSÁVEL PELA FISCALIZAÇÃO

[Handwritten Signature]

DIÁRIO DE OBRA - CATOLÉ



MATOS & ALMEIDA LTDA.

CNPJ: 01.816.139/0001-70.

PREFEITURA MUNICIPAL DE JAGUARIBE-CE
SECRETARIA DE EDUCAÇÃO E CULTURA

À CONTRATAÇÃO DE EMPRESA PARA CONSTRUÇÃO DE QUADRAS POLIESPORTIVAS NAS LOCALIDADES SÍTIO ILHA GRANDE E CATOLÉ, NO MUNICÍPIO DE JAGUARIBE-CE

CONTRATO Nº 2023.03/2123

DATA: 12/02/2024	SEMANA: segunda-feira	PERÍODO: 90	CONDIÇÃO DO TEMPO			
DIAS DECORRIDOS: 48	DIAS RESTANTES: 42	LIV/DIAR 003/2024	MANHÃ	TARDE	NOITE	
ART INC. Nº CE20231336958 CNO: 90.017.55043/70 ALVARÁ CONST. Nº 638/2024			BOM INSTÁVEL CHUVOSO S/ ATIVIDADE	BOM INSTÁVEL CHUVOSO S/ ATIVIDADE	BOM INSTÁVEL CHUVOSO S/ ATIVIDADE	

EVOLUÇÃO DOS SERVIÇOS

FERIADO

ACIDENTES/INCIDENTES DO TRABALHO

NÃO HOUVE ACIDENTES

ANOTAÇÕES DA FISCALIZAÇÃO

RESPONSÁVEL PELA CONTRATADA

NOME: RAIMUNDO TEIXEIRA LIMA NETO

CREA CE nº: 51765D

ENGENHEIRO CIVIL

ASS: _____

 Raimundo Teixeira Lima Neto
 ENG CIVIL RNP: 061237152-
 CREA-CE 51765

RESPONSÁVEL PELA FISCALIZAÇÃO



MATOS & ALMEIDA LTDA.

RUA ANTONIO GOMES DA SILVA Nº 342, BAIRRO EDMAR BARREIRA - JAGUARIBE - CE.

DIÁRIO DE OBRA - CATOLÉ



MATOS & ALMEIDA LTDA.
CNPJ: 01.616.139/0001-70.

PREFEITURA MUNICIPAL DE JAGUARIBE-CE
SECRETARIA DE EDUCAÇÃO E CULTURA

À CONTRATAÇÃO DE EMPRESA PARA CONSTRUÇÃO DE QUADRAS POLIESPORTIVAS NAS LOCALIDADES SÍTIO ILHA GRANDE E CATOLÉ, NO MUNICÍPIO DE JAGUARIBE-CE

CONTRATO Nº 20.83.08/2023

DATA: 13/02/2024	SEMANA: terça-feira	PERÍODO: 90	CONDIÇÃO DO TEMPO		
DIAS DECORRIDOS: 49	DIAS RESTANTES: 41	LIV/DIAR 003/2024	MANHÃ	TARDE	NOITE
ART INC. Nº CE20231336958 CNO: 90.017.55043/70 ALVARÁ CONST. Nº 638/2024			BOM	BOM	BOM
			INSTÁVEL	INSTÁVEL	INSTÁVEL
		CHUVOSO	CHUVOSO	CHUVOSO	
		S/ ATIVIDADE	S/ ATIVIDADE	S/ ATIVIDADE	S/ ATIVIDADE

EVOLUÇÃO DOS SERVIÇOS

FERIADO

ACIDENTES/INCIDENTES DO TRABALHO

NÃO HOUVE ACIDENTES

ANOTAÇÕES DA FISCALIZAÇÃO

RESPONSÁVEL PELA CONTRATADA

NOME: RAIMUNDO TEIXEIRA LIMA NETO
CREA CE nº: 51765D
ENGENHEIRO CIVIL

Raimundo Teixeira Lima Neto
Raimundo Teixeira Lima Neto
ENG CIVIL RNP-061237152-
CREA-CE-54785

ASS: _____

RESPONSÁVEL PELA FISCALIZAÇÃO

[Assinatura]
[Assinatura]

MATOS & ALMEIDA LTDA

RUA ANTONIO GOMES DA SILVA Nº 342, BAIRRO EDMAR BARREIRA - JAGUARIBE - CE.

DIÁRIO DE OBRA - CATOLÉ



MATOS & ALMEIDA LTDA.
CNPJ: 01.816.139/0001-70.

PREFEITURA MUNICIPAL DE JAGUARIBE-CE
SECRETARIA DE EDUCAÇÃO E CULTURA

À CONTRATAÇÃO DE EMPRESA PARA CONSTRUÇÃO DE QUADRAS POLIESPORTIVAS NAS LOCALIDADES SITIO ILHA GRANDE E CATOLÉ, NO MUNICIPIO DE JAGUARIBE-CE

CONTRATO Nº 2003/03/2023

DATA: 15/02/2024	SEMANA: quinta-feira	PERÍODO: 90	CONDIÇÃO DO TEMPO			
DIAS DECORRIDOS: 51	DIAS RESTANTES: 39	LIV/DIAR 003/2024	MANHÃ	TARDE	NOITE	
ART INC. Nº CE20231336958 CNO: 90.017.55043/70 ALVARÁ CONST. Nº 638/2024			BOM INSTÁVEL CHUVOSO S/ ATIVIDADE	BOM INSTÁVEL CHUVOSO S/ ATIVIDADE	BOM INSTÁVEL CHUVOSO S/ ATIVIDADE	

EVOLUÇÃO DOS SERVIÇOS

EXECUÇÃO DO MURO
REVESTIMENTO COM CHAPISCO E REBOCO

ACIDENTES/INCIDENTES DO TRABALHO

NÃO HOUE ACIDENTES

ANOTAÇÕES DA FISCALIZAÇÃO

MÃO DE OBRA:
2 (DOIS) PEDREIROS
2 (DOIS) SERVENTES

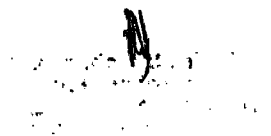
RESPONSÁVEL PELA CONTRATADA	RESPONSÁVEL PELA FISCALIZAÇÃO
NOME: RAIMUNDO TEIXEIRA LIMA NETO CREA CE nº: 51765D ENGENHEIRO CIVIL ASS: _____ <div style="text-align: center;">  Raimundo Teixeira Lima Neto ENG. CIVIL RNP: 061237152-2 CREA-CE 51765 </div>	

DIÁRIO DE OBRA - CATOLÉ



MATOS & ALMEIDA LTDA.

CNPJ: 01.816.139/0001-70.

PREFEITURA MUNICIPAL DE JAGUARIBE-CE
SECRETARIA DE EDUCAÇÃO E CULTURA

À CONTRATAÇÃO DE EMPRESA PARA CONSTRUÇÃO DE QUADRAS POLIESPORTIVAS NAS LOCALIDADES SÍTIO ILHA GRANDE E CATOLÉ, NO MUNICÍPIO DE JAGUARIBE-CE

CONTRATO Nº 20/03.05/2023

DATA:	SEMANA:	PERÍODO:	CONDIÇÃO DO TEMPO		
16/02/2024	sexta-feira	90			
DIAS DECORRIDOS:	DIAS RESTANTES:	LIV/DIAR	MANHÃ	TARDE	NOITE
52	38		BOM	BOM	BOM
ART INC. Nº CE20231336958		003/2024	INSTÁVEL	INSTÁVEL	INSTÁVEL
CNO: 90.017.55043/70			CHUVOSO	CHUVOSO	CHUVOSO
ALVARÁ CONST. Nº 638/2024			S/ ATIVIDADE	S/ ATIVIDADE	S/ ATIVIDADE

EVOLUÇÃO DOS SERVIÇOS

EXECUÇÃO DOS BANHEIROS
REVESTIMENTO COM CHAPISCO E REBOCO

ACIDENTES/INCIDENTES DO TRABALHO

NÃO HOUE ACIDENTES

ANOTAÇÕES DA FISCALIZAÇÃO

MÃO DE OBRA:
2 (DOIS) PEDREIROS
2 (DOIS) SERVENTES

RESPONSÁVEL PELA CONTRATADA

NOME: RAIMUNDO TEIXEIRA LIMA NETO
CREA CE nº: 51765D
ENGENHEIRO CIVIL

ASS: _____

Raimundo Teixeira Lima Neto
ENG. CIVIL/RNP: 061237152-1
CREA-CE 51765

RESPONSÁVEL PELA FISCALIZAÇÃO



DIÁRIO DE OBRA - CATOLÉ



MATOS & ALMEIDA LTDA.
CNPJ: 01.816.139/0001-70.

PREFEITURA MUNICIPAL DE JAGUARIBE-CE
SECRETARIA DE EDUCAÇÃO E CULTURA

À CONTRATAÇÃO DE EMPRESA PARA CONSTRUÇÃO DE QUADRAS POLIESPORTIVAS NAS LOCALIDADES SÍTIO ILHA GRANDE E CATOLÉ, NO MUNICÍPIO DE JAGUARIBE-CE

CONTRATO Nº 20.03.66/2024

DATA: 17/02/2024	SEMANA: sábado	PERÍODO: 90	CONDIÇÃO DO TEMPO			
DIAS DECORRIDOS: 53	DIAS RESTANTES: 37	LIV/DIAR 003/2024	MANHÃ	TARDE	NOITE	
ART INC. Nº CE20231336958 CNO: 90.017.55043/70 ALVARÁ CONST. Nº 638/2024			BOM INSTÁVEL CHUVOSO S/ ATIVIDADE	BOM INSTÁVEL CHUVOSO S/ ATIVIDADE	BOM INSTÁVEL CHUVOSO S/ ATIVIDADE	

EVOLUÇÃO DOS SERVIÇOS

SEM ATIVIDADE - DESCANSO SEMANAL

ACIDENTES/INCIDENTES DO TRABALHO

NÃO HOUVE ACIDENTES

ANOTAÇÕES DA FISCALIZAÇÃO

MÃO DE OBRA:
2 (DOIS) PEDREIROS
2 (DOIS) SERVENTES
2 (DOIS) SERVENTES

RESPONSÁVEL PELA CONTRATADA

NOME: RAIMUNDO TEIXEIRA LIMA NETO
CREA CE nº: 51765D
ENGENHEIRO CIVIL
ASS: _____
Raimundo Teixeira Lima Neto
ENG CIVIL RNP-061237152-
CREA CE 51765

RESPONSÁVEL PELA FISCALIZAÇÃO



DIÁRIO DE OBRA - CATOLÉ



MATOS & ALMEIDA LTDA.
CNPJ: 01.816.439/0001-70.

PREFEITURA MUNICIPAL DE JAGUARIBE-CE
SECRETARIA DE EDUCAÇÃO E CULTURA

À CONTRATAÇÃO DE EMPRESA PARA CONSTRUÇÃO DE QUADRAS POLIESPORTIVAS NAS LOCALIDADES SÍTIO ILHA GRANDE E CATOLÉ, NO MUNICÍPIO DE JAGUARIBE-CE

CONTRATO Nº 20.03.08/2023

DATA: 18/02/2024	SEMANA: domingo	PERÍODO: 90	CONDIÇÃO DO TEMPO			
DIAS DECORRIDOS: 54	DIAS RESTANTES: 36	LIV/DIAR 003/2024	MANHÃ	TARDE	NOITE	
ART INC. Nº CE20231336958 CNO: 90.017.55043/70 ALVARÁ CONST. Nº 638/2024			BOM INSTÁVEL CHUVOSO S/ ATIVIDADE	BOM INSTÁVEL CHUVOSO S/ ATIVIDADE	BOM INSTÁVEL CHUVOSO S/ ATIVIDADE	

EVOLUÇÃO DOS SERVIÇOS

SEM ATIVIDADE - DESCANSO SEMANAL

ACIDENTES/INCIDENTES DO TRABALHO

NÃO HOUVE ACIDENTES

ANOTAÇÕES DA FISCALIZAÇÃO

MÃO DE OBRA:
2 (DOIS) PEDREIROS
2 (DOIS) SERVENTES

RESPONSÁVEL PELA CONTRATADA

NOME: RAIMUNDO TEIXEIRA LIMA NETO
CREA CE nº: 51765D
ENGENHEIRO CIVIL

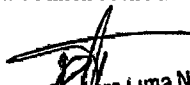
 Raimundo Teixeira Lima Neto
 ENG CIVIL RNP- 061237152
 CREA-CE 51765

ASS: _____

RESPONSÁVEL PELA FISCALIZAÇÃO



DIÁRIO DE OBRA - CATOLÉ



MATOS & ALMEIDA LTDA.
CNPJ: 01.816.139/0001-70.

PREFEITURA MUNICIPAL DE JAGUARIBE-CE
SECRETARIA DE EDUCAÇÃO E CULTURA

À CONTRATAÇÃO DE EMPRESA PARA CONSTRUÇÃO DE QUADRAS POLIESPORTIVAS NAS LOCALIDADES SITIO ILHA GRANDE E CATOLÉ, NO MUNICIPIO DE JAGUARIBE-CE

CONTRATO Nº 20.03.03/2023

DATA: 19/02/2024	SEMANA: segunda-feira	PERÍODO: 90	CONDIÇÃO DO TEMPO			
DIAS DECORRIDOS: 55	DIAS RESTANTES: 35	LIV/DIAR 003/2024	MANHA	TARDE	NOITE	
ART INC. Nº CE20231336958 CNO: 90.017.55043/70 ALVARÁ CONST. Nº 638/2024			BOM	BOM	BOM	
			INSTÁVEL	INSTÁVEL	INSTÁVEL	
			CHUVOSO	CHUVOSO	CHUVOSO	
			S/ ATIVIDADE	S/ ATIVIDADE	S/ ATIVIDADE	

EVOLUÇÃO DOS SERVIÇOS

EXECUÇÃO DOS BANHEIROS

ACIDENTES/INCIDENTES DO TRABALHO

NÃO HOUVE ACIDENTES

ANOTAÇÕES DA FISCALIZAÇÃO

MÃO DE OBRA:

- 2 (DOIS) PEDREIROS
- 2 (DOIS) SERVENTES

RESPONSÁVEL PELA CONTRATADA

NOME: RAIMUNDO TEIXEIRA LIMA NETO

CREA CE nº: 51765D

ENGENHEIRO CIVIL

Raimundo Teixeira Lima Neto
 ENG CIVIL RNP-061237152
 CREA-CE 51765

ASS: _____

RESPONSÁVEL PELA FISCALIZAÇÃO

DIÁRIO DE OBRA - CATOLÉ



MATOS & ALMEIDA LTDA.
CNPJ: 01.816.139/0001-70.

PREFEITURA MUNICIPAL DE JAGUARIBE-CE
SECRETARIA DE EDUCAÇÃO E CULTURA

À CONTRATAÇÃO DE EMPRESA PARA CONSTRUÇÃO DE QUADRAS POLIESPORTIVAS NAS LOCALIDADES SITIO ILHA GRANDE E CATOLÉ, NO MUNICIPIO DE JAGUARIBE-CE

CONTRATO Nº 20/08.08/2023

DATA: 20/02/2024	SEMANA: terça-feira	PERÍODO: 90	CONDIÇÃO DO TEMPO			
DIAS DECORRIDOS: 56	DIAS RESTANTES: 34	LIV/DIAR 003/2024	MANHA	TARDE	NOITE	
ART INC. Nº CE20231336958 CNO: 90.017.55043/70 ALVARÁ CONST. Nº 638/2024			BOM INSTÁVEL CHUVOSO S/ ATIVIDADE	BOM INSTÁVEL CHUVOSO S/ ATIVIDADE	BOM INSTÁVEL CHUVOSO S/ ATIVIDADE	

EVOLUÇÃO DOS SERVIÇOS

EXECUÇÃO DOS BANHEIROS

ACIDENTES/INCIDENTES DO TRABALHO

NÃO HOUE ACIDENTES

ANOTAÇÕES DA FISCALIZAÇÃO

MÃO DE OBRA:
2 (DOIS) PEDREIROS
2 (DOIS) SERVENTES

RESPONSÁVEL PELA CONTRATADA	RESPONSÁVEL PELA FISCALIZAÇÃO
NOME: RAIMUNDO TEIXEIRA LIMA NETO CREA CE nº: 51765D ENGENHEIRO CIVIL Raimundo Teixeira Lima Neto ENG. CIVIL RNP: 064237152- CREA CE 51765 ASS: _____	

DIÁRIO DE OBRA - CATOLÉ



MATOS & ALMEIDA LTDA.
CNPJ: 01.816.139/0001-70.

PREFEITURA MUNICIPAL DE JAGUARIBE-CE
SECRETARIA DE EDUCAÇÃO E CULTURA

À CONTRATAÇÃO DE EMPRESA PARA CONSTRUÇÃO DE QUADRAS POLIESPORTIVAS NAS LOCALIDADES SÍTIO ILHA GRANDE E CATOLÉ, NO MUNICÍPIO DE JAGUARIBE-CE

CONTRATO Nº 20.03.03/2023

DATA: 21/02/2024	SEMANA: quarta-feira	PERÍODO: 90	CONDIÇÃO DO TEMPO		
DIAS DECORRIDOS: 57	DIAS RESTANTES: 33	LIV/DIAR 003/2024	MANHÃ	TARDE	NOITE
ART INC. Nº CE20231336958 CNO: 90.017.55043/70 ALVARÁ CONST. Nº 638/2024			BOM INSTÁVEL CHUVOSO S/ ATIVIDADE	BOM INSTÁVEL CHUVOSO S/ ATIVIDADE	BOM INSTÁVEL CHUVOSO S/ ATIVIDADE

EVOLUÇÃO DOS SERVIÇOS

EXECUÇÃO DOS BANHEIROS

ACIDENTES/INCIDENTES DO TRABALHO

NÃO HOUVE ACIDENTES

ANOTAÇÕES DA FISCALIZAÇÃO

MÃO DE OBRA:
2 (DOIS) PEDREIROS
2 (DOIS) SERVENTES

RESPONSÁVEL PELA CONTRATADA

NOME: RAIMUNDO TEIXEIRA LIMA NETO
CREA CE nº: 51765D
ENGENHEIRO CIVIL

ASS: _____

 Raimundo Teixeira Lima Neto
 ENG. CIVIL RNP: 061237152-1
 CREA-CE 51765

RESPONSÁVEL PELA FISCALIZAÇÃO



DIÁRIO DE OBRA - CATOLÉ



MATOS & ALMEIDA LTDA.
CNPJ: 01.816.139/0001-70.

PREFEITURA MUNICIPAL DE JAGUARIBE-CE
SECRETARIA DE EDUCAÇÃO E CULTURA

À CONTRATAÇÃO DE EMPRESA PARA CONSTRUÇÃO DE QUADRAS POLIESPORTIVAS NAS LOCALIDADES SÍTIO ILHA GRANDE E CATOLÉ, NO MUNICÍPIO DE JAGUARIBE-CE

CONTRATO Nº 20.03.03/2024

DATA: 22/02/2024	SEMANA: quinta-feira	PERÍODO: 90	CONDIÇÃO DO TEMPO		
DIAS DECORRIDOS: 58	DIAS RESTANTES: 32	LIV/DIAR 003/2024	MANHÃ	TARDE	NOITE
ART INC. Nº CE20231936958 CNO: 90.017.55043/70 ALVARÁ CONST. Nº 638/2024			BOM INSTÁVEL CHUVOSO S/ ATIVIDADE	BOM INSTÁVEL CHUVOSO S/ ATIVIDADE	BOM INSTÁVEL CHUVOSO S/ ATIVIDADE

EVOLUÇÃO DOS SERVIÇOS

EXECUÇÃO DOS BANHEIROS

ACIDENTES/INCIDENTES DO TRABALHO

NÃO HOUE ACIDENTES

ANOTAÇÕES DA FISCALIZAÇÃO

MÃO DE OBRA:
2 (DOIS) PEDREIROS
2 (DOIS) SERVENTES

RESPONSÁVEL PELA CONTRATADA

NOME: RAIMUNDO TEIXEIRA LIMA NETO
CREA CE nº: 51765D
ENGENHEIRO CIVIL

ASS: _____

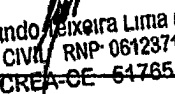
 Raimundo Teixeira Lima Neto
 ENG. CIVIL RNP- 061237152-1
 CREA-CE 51765

RESPONSÁVEL PELA FISCALIZAÇÃO



MATOS & ALMEIDA LTDA

RUA ANTONIO GOMES DA SILVA Nº 342, BAIRRO EDMAR BARREIRA - JAGUARIBE - CE.

DIÁRIO DE OBRA - CATOLÉ



MATOS & ALMEIDA LTDA.
CNPJ: 01.816.139/0001-70.

PREFEITURA MUNICIPAL DE JAGUARIBE-CE
SECRETARIA DE EDUCAÇÃO E CULTURA

À CONTRATAÇÃO DE EMPRESA PARA CONSTRUÇÃO DE QUADRAS POLIESPORTIVAS NAS LOCALIDADES SITIO ILHA GRANDE E CATOLÉ, NO MUNICIPIO DE JAGUARIBE-CE

CONTRATO Nº 20.03.03/2023

DATA: 23/02/2024	SEMANA: sexta-feira	PERÍODO: 90	CONDIÇÃO DO TEMPO		
DIAS DECORRIDOS: 59	DIAS RESTANTES: 31	LIV/DIAR 003/2024	MANHÃ	TARDE	NOITE
ART INC. Nº CE20231336958 CNO: 90.017.55043/70 ALVARÁ CONST. Nº 638/2024			BOM INSTÁVEL CHUVOSO S/ ATIVIDADE	BOM INSTÁVEL CHUVOSO S/ ATIVIDADE	BOM INSTÁVEL CHUVOSO S/ ATIVIDADE

EVOLUÇÃO DOS SERVIÇOS

EXECUÇÃO DOS BANHEIROS

ACIDENTES/INCIDENTES DO TRABALHO

NÃO HOUE ACIDENTES

ANOTAÇÕES DA FISCALIZAÇÃO

MÃO DE OBRA:
2 (DOIS) PEDREIROS
2 (DOIS) SERVENTES

RESPONSÁVEL PELA CONTRATADA	RESPONSÁVEL PELA FISCALIZAÇÃO
NOME: RAIMUNDO TEIXEIRA LIMA NETO CREA CE nº: 51765D ENGENHEIRO CIVIL ASS: Raimundo Teixeira Lima Neto ENG CIVIL RNP: 061237152-2 CREA-CE 51765	

DIÁRIO DE OBRA - CATOLÉ



MATOS & ALMEIDA LTDA.
CNPJ: 01.818.139/0001-70.

PREFEITURA MUNICIPAL DE JAGUARIBE-CE
SECRETARIA DE EDUCAÇÃO E CULTURA

À CONTRATAÇÃO DE EMPRESA PARA CONSTRUÇÃO DE QUADRAS POLIESPORTIVAS NAS LOCALIDADES SÍTIO ILHA GRANDE E CATOLÉ, NO MUNICÍPIO DE JAGUARIBE-CE

CONTRATO Nº 20.03.05/2023

DATA:	SEMANA:	PERÍODO:	CONDIÇÃO DO TEMPO			
24/02/2024	sábado	90	MANHÃ	TARDE	NOITE	
DIAS DECORRIDOS: 60	DIAS RESTANTES: 30	LIV/DIAR 003/2024	BOM INSTÁVEL CHUVOSO S/ ATIVIDADE	BOM INSTÁVEL CHUVOSO S/ ATIVIDADE	BOM INSTÁVEL CHUVOSO S/ ATIVIDADE	
ART INC. Nº CE20231336958			CNO: 90.017.55043/70	ALVARÁ CONST. Nº 638/2024		

EVOLUÇÃO DOS SERVIÇOS

SEM ATIVIDADE

ACIDENTES/INCIDENTES DO TRABALHO

NÃO HOUE ACIDENTES

ANOTAÇÕES DA FISCALIZAÇÃO

RESPONSÁVEL PELA CONTRATADA

NOME: RAIMUNDO TEIXEIRA LIMA NETO
CREA CE nº: 51765D
ENGENHEIRO CIVIL

ASS: _____

Raimundo Teixeira Lima Neto
ENG. CIVIL / RNP- 061237152
CREA-CE 51765

RESPONSÁVEL PELA FISCALIZAÇÃO



MATOS & ALMEIDA LTDA.

RUA ANTONIO GOMES DA SILVA Nº 342. BAIRRO EDMAR BARREIRA - JAGUARIBE - CE.

DIÁRIO DE OBRA - CATOLÉ



MATOS & ALMEIDA LTDA.
CNPJ: 01.815.139/0001-70.

PREFEITURA MUNICIPAL DE JAGUARIBE-CE
SECRETARIA DE EDUCAÇÃO E CULTURA

À CONTRATAÇÃO DE EMPRESA PARA CONSTRUÇÃO DE QUADRAS POLIESPORTIVAS NAS LOCALIDADES SITIO ILHA GRANDE E CATOLÉ, NO MUNICIPIO DE JAGUARIBE-CE

CONTRATO Nº 70.08.05/2023

DATA: 25/02/2024	SEMANA: domingo	PERÍODO: 90	CONDIÇÃO DO TEMPO			
DIAS DECORRIDOS: 61	DIAS RESTANTES: 29	LIV/DIAR 003/2024	MANHÃ	TARDE	NOITE	
ART INC. Nº CE20231336958 CNO: 90.017.55043/70 ALVARÁ CONST. Nº 638/2024			BOM INSTÁVEL CHUVOSO S/ ATIVIDADE	BOM INSTÁVEL CHUVOSO S/ ATIVIDADE	BOM INSTÁVEL CHUVOSO S/ ATIVIDADE	

EVOLUÇÃO DOS SERVIÇOS

SEM ATIVIDADE

ACIDENTES/ENCDENILS DO TRABALHO

NÃO HOUE ACIDENTES

ANOTAÇÕES DA FISCALIZAÇÃO

RESPONSÁVEL PELA CONTRATADA

NOME: RAIMUNDO TEIXEIRA LIMA NETO
CREA CE nº: 51765D
ENGENHEIRO CIVIL

ASS: _____

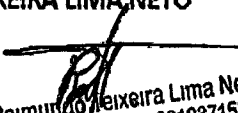
 Raimundo Teixeira Lima Neto
 ENG CIVIL RNP- 061237152-
 CREA-CE 51765

RESPONSÁVEL PELA FISCALIZAÇÃO



DIÁRIO DE OBRA - CATOLÉ



MATOS & ALMEIDA LTDA.
CNPJ: 01.818.439/0001-70.

PREFEITURA MUNICIPAL DE JAGUARIBE-CE
SECRETARIA DE EDUCAÇÃO E CULTURA

À CONTRATAÇÃO DE EMPRESA PARA CONSTRUÇÃO DE QUADRAS POLIESPORTIVAS NAS LOCALIDADES SÍTIO ILHA GRANDE E CATOLÉ, NO MUNICÍPIO DE JAGUARIBE-CE

CONTRATO Nº 20.03.06/2023

DATA: 26/02/2024	SEMANA: segunda-feira	PERÍODO: 90	CONDIÇÃO DO TEMPO			
DIAS DECORRIDOS: 62	DIAS RESTANTES: 28	LIV/DIAR 003/2024	MANHÃ	TARDE	NOITE	
ART INC. Nº CE20231336958 CNO: 90.017.55043/70 ALVARÁ CONST. Nº 638/2024			BOM INSTÁVEL CHUVOSO S/ ATIVIDADE	BOM INSTÁVEL CHUVOSO S/ ATIVIDADE	BOM INSTÁVEL CHUVOSO S/ ATIVIDADE	

EVOLUÇÃO DOS SERVIÇOS

EXECUÇÃO DOS BANHEIROS

ACIDENTES/INCIDENTES DO TRABALHO

NÃO HOUVE ACIDENTES

ANOTAÇÕES DA FISCALIZAÇÃO

MÃO DE OBRA:

2 (DOIS) PEDREIROS

2 (DOIS) SERVENTES

RESPONSÁVEL PELA CONTRATADA

NOME: RAIMUNDO TEIXEIRA LIMA NETO

CREA CE nº: 51765D

ENGENHEIRO CIVIL

ASS: _____

 Raimundo Teixeira Lima Neto
 ENG. CIVIL RNP-081237152
 CREA-CE 51765

RESPONSÁVEL PELA FISCALIZAÇÃO

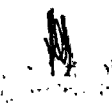

DIÁRIO DE OBRA - CATOLÉ



MATOS & ALMEIDA LTDA.
CNPJ: 01.818.139/0001-70.

PREFEITURA MUNICIPAL DE JAGUARIBE-CE
SECRETARIA DE EDUCAÇÃO E CULTURA

À CONTRATAÇÃO DE EMPRESA PARA CONSTRUÇÃO DE QUADRAS POLIESPORTIVAS NAS LOCALIDADES SÍTIO ILHA GRANDE E CATOLÉ, NO MUNICÍPIO DE JAGUARIBE-CE

CONTRATO Nº 20.03.03/2023

DATA: 27/02/2024	SEMANA: terça-feira	PERÍODO: 90	CONDIÇÃO DO TEMPO		
DIAS DECORRIDOS: 63	DIAS RESTANTES: 27	LIV/DIAR 003/2024	MANHÃ	TARDE	NOITE
ART INC. Nº CE20231336958 CNO: 90.017.55043/70 ALVARÁ CONST. Nº 638/2024			BOM INSTÁVEL CHUVOSO S/ ATIVIDADE	BOM INSTÁVEL CHUVOSO S/ ATIVIDADE	BOM INSTÁVEL CHUVOSO S/ ATIVIDADE

EVOLUÇÃO DOS SERVIÇOS

EXECUÇÃO DOS BANHEIROS

ACIDENTES/INCIDENTIS DO TRABALHO

NÃO HOUVE ACIDENTES

ANOTAÇÕES DA FISCALIZAÇÃO

MÃO DE OBRA:
2 (DOIS) PEDREIROS
2 (DOIS) SERVENTES

RESPONSÁVEL PELA CONTRATADA

NOME: RAIMUNDO TEIXEIRA LIMA NETO
CREA CE nº: 51765D
ENGENHEIRO CIVIL

Raimundo Teixeira Lima Neto
ENG. CIVIL RNP-061237152-;
CREA-CE 51765

ASS: _____

RESPONSÁVEL PELA FISCALIZAÇÃO

[Assinatura]

MATOS & ALMEIDA LTDA

RUA ANTONIO GOMES DA SILVA Nº 342, BAIRRO EDMAR BARREIRA - JAGUARIBE - CE.

DIÁRIO DE OBRA - CATOLÉ



MATOS & ALMEIDA LTDA.
CNPJ: 01.816.139/0001-70.

PREFEITURA MUNICIPAL DE JAGUARIBE-CE
SECRETARIA DE EDUCAÇÃO E CULTURA

À CONTRATAÇÃO DE EMPRESA PARA CONSTRUÇÃO DE QUADRAS POLIESPORTIVAS NAS LOCALIDADES SITIO ILHA GRANDE E CATOLÉ, NO MUNICIPIO DE JAGUARIBE-CE

CONTRATO Nº 20/03.06/2023

DATA:	SEMANA:	PERÍODO:	CONDIÇÃO DO TEMPO		
28/02/2024	quarta-feira	90	MANHÃ	TARDE	NOITE
DIAS DECORRIDOS: 64	DIAS RESTANTES: 26	LIV/DIAR 003/2024	BOM INSTÁVEL CHUVOSO S/ ATIVIDADE	BOM INSTÁVEL CHUVOSO S/ ATIVIDADE	BOM INSTÁVEL CHUVOSO S/ ATIVIDADE
ART INC. Nº CE20231336958 CNO: 90.017.55043/70 ALVARÁ CONST. Nº 698/2024					

EXECUÇÃO DOS SERVIÇOS

EXECUÇÃO DOS BANHEIROS

ACIDENTES/INCIDENTES DO TRABALHO

NÃO HOUE ACIDENTES

ANOTAÇÕES DA FISCALIZAÇÃO

MÃO DE OBRA:
2 (DOIS) PEDREIROS
2 (DOIS) SERVENTES

RESPONSÁVEL PELA CONTRATADA

NOME: RAIMUNDO TEIXEIRA LIMA NETO
CREA CE nº: 51765D
ENGENHEIRO CIVIL

 Raimundo Teixeira Lima Neto.
 ENG. CIVIL RNP 061237152-
 CREA-CE 51765

ASS: _____

RESPONSÁVEL PELA FISCALIZAÇÃO



MATOS & ALMEIDA LTDA

RUA ANTONIO GOMES DA SILVA Nº 342, BAIRRO EDMAR BARREIRA - JAGUARIBE - CE.