

Estado do Ceará
MUNICÍPIO: JAGUARIBE
PREFEITURA MUNICIPAL DE JAGUARIBE
CNPJ: 07.443.708/0001-66

UNIDADE GESTORA

FUNDO MUNICIPAL DE EDUCAÇÃO

PROCESSO DE PAGAMENTO
Restos a Pagar Exercício 2023

Nº 29.02.0220

Nº EMPENHO	DATA EMISSÃO	DATA PAGAMENTO	VALOR PAGAMENTO (R\$)
26.12.0021	26/12/2023	29/02/2024	10.000,00

CREDOR

MATOS & ALMEIDA LTDA.

FUNCIONAL: PROGRAMÁTICA E FONTE DE RECURSO

ÓRGÃO: 05 SECRETARIA DA EDUCAÇÃO E CULTURA
U. ORÇAMENT.: 05.07 FUNDO MUNICIPAL DE EDUCAÇÃO E CULTURA
FUNÇÃO: 12 EDUCAÇÃO
SUBFUNÇÃO: 361 ENSINO FUNDAMENTAL
PROGRAMA: 0008 PADROES BASICOS DE FUNCIONAMENTO DAS ESCOLAS DO ENSINO
PROJETO: 1.005 CONSTRUCAO, AMPLIACAO, REFORMA E APARELHAGEM DE UNIDADES ESCOLARES DO ENSINO FUNDAMENTAL
NATUREZA: 4.4.90.51.00 OBRAS E INSTALAÇÕES
F. RECURSO: 15.00 10 RECEITAS DE IMPOSTOS E DE TRANSFERÊNCIA DE IMPOSTOS - EDUCAÇÃO
TIPO CRÉDITO:

HISTÓRICO

CONTRATAÇÃO DE EMPRESA PARA CONSTRUÇÃO DE QUADRAS POLIESPORTIVAS NAS LOCALIDADES DE ILHA GRANDE E CATOLÉ, CONFORME CONTRATO Nº 20.03.03/2023, JUNTO A SECRETARIA DE EDUCAÇÃO E CULTURA, DO MUNICÍPIO DE JAGUARIBE/CE.

CONTA BANCÁRIA	TIPO DOCUMENTO	Nº DOCUMENTO	VALOR DOC. (R\$)
B.B 1.124-X (F.M.E)	OUTROS	5521998000	10.000,00



Estado do Ceará
Município JAGUARIBE
PREFEITURA MUNICIPAL DE JAGUARIBE

EXERCÍCIO: 2023

NE

NOTA DE EMPENHO - Nº 26.12.0021

DADOS DO EMPENHO

DATA EMISSÃO	TIPO	MODALIDADE DE LICITAÇÃO	Nº CONTRATO	ORÇ
26/12/2023	GLOBAL	CONCORRÊNCIA PÚBLICA / 20.03.03/2023	20.03.03/2023	108592023
CENTRO DE CUSTO			GRUPO	

OBRAS E REFORMAS MUNICIPAIS

FUNCIONAL PROGRAMÁTICA E FONTE DE RECURSO

ORGÃO: 05 SECRETARIA DA EDUCAÇÃO E CULTURA
 U. ORÇAMENT.: 05 07 FUNDO MUNICIPAL DE EDUCAÇÃO E CULTURA
 FUNÇÃO: 12 EDUCAÇÃO
 SUBFUNÇÃO: 361 ENSINO FUNDAMENTAL
 PROGRAMA: 0008 PADROES BASICOS DE FUNCIONAMENTO DAS ESCOLAS DO ENSINO
 PROJETO: 1 005 CONSTRUÇÃO, AMPLIAÇÃO, REFORMA E APARELHAGEM DE UNIDADES ESCOLARES DO ENSINO FUNDAMENTAL
 NATUREZA: 4 4 90 51 00 OBRAS E INSTALAÇÕES
 FONTE: 15 00 100100 RECEITAS DE IMPOSTOS E DE TRANSFERÊNCIA DE IMPOSTOS - EDUCAÇÃO
 TIPO CREDITO: 1 ORÇAMENTÁRIO
 PCASP: 123210601 OBRAS EM ANDAMENTO

DEMONSTRATIVO DO SALDO DA DOTAÇÃO

ANEXO	SALDO ANTERIOR (R\$)	VALOR DO EMPENHO (R\$)	SALDO ATUAL (R\$)
126	450 617 12	115 000 00	335 617 12

DADOS DO CREDOR

NOME: MATOS & A. MEIDA LTDA
 ENDEREÇO: RUA ANTONIO GOMES DA SILVA, 342 - EDMAR BARREIRA - JAGUARIBE - CE
 C.A.P.F.: 01 616 139/0001 70 C.O.F.: 63475 INSC. MUN.: 3535 Telefone:

HISTÓRICO DO EMPENHO

VALOR EMPENHADO PARA ATENDER DESPESAS COM CONTRATAÇÃO DE EMPRESA PARA CONSTRUÇÃO DE QUADRAS POLIESPORTIVAS NAS LOCALIDADES DE ILHA GRANDE E CATOLÉ CONFORME CONTRATO Nº 20.03.03/2023 JUNTO A SECRETARIA DA EDUCAÇÃO E CULTURA DO MUNICÍPIO DE JAGUARIBE/CE

ITENS DO EMPENHO

QUANTIDADE	EMPENHADAÇÃO	UNIDADE	QUANT.	VAL. UNITÁRIO (R\$)	VAL. TOTAL (R\$)
03395	CONSTRUÇÃO DE QUADRAS POLIESPORTIVAS NAS LOCALIDADES DE	SERV	1	115.000,00	115.000,00
				Total dos Itens (R\$) 115.000,00	

Eu, FRANCISCO ELDER CAVALCANTE BARROSO, no uso competente das minhas atribuições de Ordenador(a) de Despesa do(a) FUNDO MUNICIPAL DE EDUCAÇÃO E CULTURA, autorizo o fornecimento ou execução dos serviços ora descritos, obedecidas as condições e especificações desta Nota de Empenho Nº 26.12.0021, A(os) 26 de Dezembro de 2023

FRANCISCO ELDER CAVALCANTE BARROSO
ORDENADOR(A)

NOTA DE LIQUIDAÇÃO DE RESTOS A PAGAR - Nº 0000040

DADOS DO EMPENHO ORIGINAL

DATA EMISSÃO	Nº EMPENHO	VALOR N.º (R\$)	VALOR ANULADO (R\$)	TIPO
26.12.2023	26.12.0021	115.000,00	0,00	GLOBAL

FUNCIONAL PROGRAMÁTICA E FONTE DE RECURSO

ÓRGÃO: 05 SECRETARIA DA EDUCACAO E CULTURA
U. ORCAMENT.: 05.07 FUNDO MUNICIPAL DE EDUCACAO E CULTURA
FUNÇÃO: 12 EDUCAÇÃO
SUBFUNÇÃO: 361 ENSINO FUNDAMENTAL
PROGRAMA: 0006 PADROES BASICOS DE FUNCIONAMENTO DAS ESCOLAS DO ENSINO
PROJETO: 1.005 CONSTRUCAO, AMPLIACAO, REFORMA E APARELHAGEM DE UNIDADES ESCOLARES DO ENSINO FUNDAMEN
NATUREZA: 4.4.90.51.00 OBRAS E INSTALAÇÕES
FONTE: 15.00.100100 RECEITAS DE IMPOSTOS E DE TRANSFERÊNCIA DE IMPOSTOS - EDUCAÇÃO
TIPO CRÉDITO:

DADOS DO CREDOR

NOME: MATOS & ALMEIDA LTDA.
ENDEREÇO: RUA ANTONIO GOMES DA SILVA, 342 - EDMAR BARREIRA - JAGUARIBE - CE
C.N.P.J: 01.816.139/0001-70 C.G.F.: 63476 INSC. MUN: 3535 Telefone

DADOS DA LIQUIDAÇÃO

DATA DA LIQUIDAÇÃO	VALOR LIQUIDADO (R\$)	VALOR DO DESCONTO (R\$)	TIPO DA LIQUIDAÇÃO
17/01/2024	64.943,17	0,00	COM NOTA FISCAL
TIPO DA NOTA FISCAL	SUB TIPO DA NOTA FISCAL	Nº DA NOTA FISCAL	Nº DOS FORMULÁRIOS
SERVIÇO	ELETRÔNICA FORA DO PADRÃO	323	1
DATA DA EMISSÃO DA NOTA	DATA LIMITE PARA EXECUÇÃO	SÉRIE DA NOTA	SÉRIE DO SELO DE AUTENT. CIDADE
17/01/2024		1	INTERNETCE
Nº DO PROCESSO DE AUTORIZAÇÃO	SÉRIE DO SELO	Nº DO SELO FISCAL	QBS
	0		
CHAVE DE ACESSO		CHAVE DE VERIFICAÇÃO	
0		tdh1j9wybfczune6c725qloatmx	

HISTÓRICO DA LIQUIDAÇÃO

REF. AO 1º BOLETIM DE MEDIÇÃO DA CONTRAÇÃO DE EMPRESA PARA ACONSTRUÇÃO DE QUADRAS POLIESPORTIVAS NAS LOCALIDADES DE ILHA GRANDE E CATOLÉ, NO MUNICÍPIO DE JAGUARIBE-CE.

Jaguaribe, 17 de Janeiro de 2024

FRANCISCO ELDEI CAVALCANTE BARROSO
LIQUIDANTE

NOTA DE SUB EMPENHO DE RESTOS A PAGAR - Nº 29.02.0220

DADOS DO EMPENHO

NUMERO	DATA EMISSAO	TIPO	VALOR N.E. (R\$)	MODALIDADE / Nº LICITAÇÃO	Nº CONTRATO
26.12.0021	26/12/2023	GLOBAL	115.000,00	CONCORRENCIA PUBLICA / 20.03.03/2023	20.03.03/2023

FUNCIONAL PROGRAMÁTICA E FONTE DE RECURSO

ORGÃO: 05 SECRETARIA DA EDUCACAO E CULTURA
U. ORCAMENT.: 05.07 FUNDO MUNICIPAL DE EDUCACAO E CULTURA
FUNÇÃO: 12 EDUCACAO
SUBFUNÇÃO: 361 ENSINO FUNDAMENTAL
PROGRAMA: 0008
PROJETO: 1.005 INSTALACAO DE BIBLIOTECAS NAS ESCOLAS DO ENSINO FUNDAMENTAL
NATUREZA: 4.4.90.51.00 OBRAS E INSTALACOES
FONTE: 15.00.100100 RECEITAS DE IMPOSTOS E DE TRANSFERENCIA DE IMPOSTOS - EDUCACAO
TIPO CRÉDITO:

DADOS DO CREDOR

NOME: MATOS & ALMEIDA LTDA.
ENDEREÇO: RUA ANTONIO GOMES DA SILVA, 342 - EDMAR BARREIRA - JAGUARIBE - CE
C N P J. 01.816.139/0001-70 C G F. 63475 INSC.MUN: 3535 TELEFONE:

MOVIMENTACAO DE SUB-EMPENHO

Nº PROCESSO	DATA	SALDO ANTERIOR (R\$)	VALOR DESTA PAGTO (R\$)	SALDO DISPONIVEL (R\$)
29.02.0220	29/02/2024	64.943,17	10.000,00	54.943,17

HISTÓRICO

CONTRATAÇÃO DE EMPRESA PARA CONSTRUÇÃO DE QUADRAS POLIESPORTIVAS NAS LOCALIDADES DE ILHA GRANDE E CATOLÉ, CONFORME CONTRATO Nº 20.03.03/2023, JUNTO A SECRETARIA DE EDUCAÇÃO E CULTURA DO MUNICÍPIO DE JAGUARIBE/CE.

A DOCUMENTAÇÃO QUE HABILITA O PRESENTE PROCESSO DE PAGAMENTO, ENCONTRA-SE ANEXADA AO PROCESSO Nº DE

Jaguaribe, 29 de Fevereiro de 2024

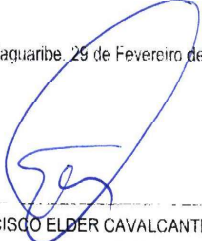
FRANCISCO ELDER CAVALCANTE BARROSO
ORDENADOR(A)

Estado do Ceará
Município: JAGUARIBE
PREFEITURA MUNICIPAL DE JAGUARIBE

EXERCÍCIO: 2024

NP

NOTA DE PAGAMENTO - Nº 29.02.0220

RESTOS A PAGAR

DADOS DO EMPENHO

NÚMERO	DATA EMISSÃO	TIPO	VALOR N.E. (R\$)	MODALIDADE / Nº LICITAÇÃO	Nº CONTRATO
26120021	26/12/2023	GLOBAL	115.000,00	CONCORRENCIA PUBLICA / 20.03.03/2023	20.03.03/2023

FUNCIONAL PROGRAMÁTICA E FONTE DE RECURSO

ÓRGÃO: 05 SECRETARIA DA EDUCACAO E CULTURA
U. ORCAMENT.: 05.07 FUNDO MUNICIPAL DE EDUCACAO E CULTURA
FUNÇÃO: 12 EDUCAÇÃO
SUBFUNÇÃO: 361 ENSINO FUNDAMENTAL
PROGRAMA: 0008 PADROES BASICOS DE FUNCIONAMENTO DAS ESCOLAS DO ENSINO
PROJETO: 1.005 CONSTRUCAO, AMPLIACAO, REFORMA E APARELHAGEM DE UNIDADES ESCOLARES DO ENSINO FUNDAMENTAL
NATUREZA: 4.4.90.51.00 OBRAS E INSTALAÇÕES
FONTE: 15.00.100100 RECEITAS DE IMPOSTOS E DE TRANSFERÊNCIA DE IMPOSTOS - EDUCAÇÃO

DADOS DO CREDOR

NOME: MATOS & ALMEIDA LTDA
ENDEREÇO: RUA ANTONIO GOMES DA SILVA, 342 - EDMAR BARREIRA - JAGUARIBE - CE
C N P J. 01.816.139/0001-70 C G F. 63475 INSC.MUN.: 3535 TELEFONE: 33.11.11

DADOS DO PAGAMENTO

Nº PROCESSO	SALDO ANTERIOR (R\$)	VALOR DESTA PAGTO (R\$)	SALDO DISPONIVEL (R\$)
29020220	64.943,17	10.000,00	54.943,17
DATA	VALOR BRUTO (R\$)	VALOR RETIDO (R\$)	VALOR LIQUIDO (R\$)
29/02/2024	10.000,00	0,00	10.000,00
COMPETÊNCIA	PRINCIPAL (R\$)	JUROS E MULTA (R\$)	
12/2023	10.000,00	0,00	-----

HISTÓRICO DO PAGAMENTO

CONTRATAÇÃO DE EMPRESA PARA CONSTRUÇÃO DE QUADRAS POLIESPORTIVAS NAS LOCALIDADES DE ILHA GRANDE E CATOLÉ, CONFORME CONTRATO Nº 20.03.03/2023, JUNTO A SECRETARIA DE EDUCAÇÃO E CULTURA, DO MUNICÍPIO DE JAGUARIBE/CE.

CERTIFICAÇÃO DO PAGAMENTO

EU, **LUCIANO COSTA DA SILVA**, TESOUREIRO(A) DO(A) **FUNDO MUNICIPAL DE EDUCACAO E CULTURA**, POR ORDEM DO(A) ORDENADOR(A) DE DESPESA SENHOR(A) **FRANCISCO ELDER CAVALCANTE BARROSO**, CERTIFICO QUE DEI CUMPRIMENTO A REALIZAÇÃO DO PAGAMENTO DA DESPESA ORA DESCRITA, APÓS VERIFICADA A DISPONIBILIDADE(S) FINANCEIRA(S) NA(S) CONTA(S) BANCÁRIA(S) A SEGUIR INDICADA(S):

CONTA BANCÁRIA	TIPO DOCUMENTO	Nº DOCUMENTO	VAL. DOCUMENTO (R\$)
B.B 1.124-X (F.M.E)	OUTROS	5521990000	10.000,00

Jaguaribe, 29 de Fevereiro de 2024

FRANCISCO ELDER CAVALCANTE BARROSO
ORDENADOR(A)



Nota de Solicitação de Liquidação de Restos à Pagar

Fornecedor: PLATOS & ALMEIDA LTDA.

CNPJ: 01.816.139/0001-70

Endereço: RUA ANTONIO GOMES DA SILVA, 342

Bairro: EDMAR BARREIRA

Cidade: Jaguaribe

UF: CE

CEP: 63475000

Telefone:

E-Mail:

Banco: BRASIL

ATENÇÃO !!! Os Dados Bancários Devem ser Cadastrados no Sistema Gestor Municipal.

Agência: 1-1

Conta: 1-1

Tipo de Conta: Conta Corrente

U. Orçamentária: 0907 - Fundo Municipal de Educação e Cultura

U. Funcional: Depto. Financeiro

Função: 11 - Educação

Subfunção: 361 - Ensino Fundamental

Programa: 0008 - Padrões Básicos de Funcionamento das Escolas do Ensino

Proj\Atividade: 1005 - Construção, Ampliação, Reforma e Aparelhagem de Unidades Escolares do Ensino Fundamental

Natureza: 14.90.51.00 - Obras e Instalações

Fonte Recurso: 1.60100100 - Receitas de Impostos e de Transferência de Impostos - Educação

Centro de Custo: OBRAS E REFORMAS MUNICIPAIS

Tipo Processo: Contábil

No. Processo: Contrato: 20.03.03/2023 - Licitação: 20.03.03/2023

Nº Empenho: 20170021 - Global

Nº Nota Fiscal: 72

Dt. Emissão NF: 17/01/2024

Dt. Solicitação 17/01/2024
Liquidação:

Data Expedição:

Mês Referência: 01/12/2023 A 12/01/2024

Mr. Liquidação: R\$ 113.858,44

(CENTO E TREZE MIL E OITOCENTOS E CINQUENTA E OITO REAIS E QUARENTA E QUATRO CENTAVOS)

tipo de NF: Serviço

SubTipo de NF: ELETRÔNICA FORA DO PADRÃO NACIONAL

Série NF: 1

Pr. Autorização:

Ch. Verificação:

Ch. Acesso:

Histórico da Liquidação

1ª MEDIÇÃO REFERENTE A CONTRATAÇÃO DE EMPRESA PARA A CONSTRUÇÃO DE QUADRAS POLIESPORTIVAS NAS LOCALIDADES DE BUA GRANDE E BUA PEQUENA, CONFORME CONTRATO Nº 20.03.03/2023, JUNTO A SECRETARIA DE EDUCAÇÃO E CULTURA.

Itens da Liquidação

Item	Descrição	Qtde	Qtde	Val. unitário	Val. Total
000001	CONSTRUÇÃO DE QUADRAS POLIESPORTIVAS NAS LOCALIDADES DE BUA GRANDE E BUA PEQUENA	1	1,00	113.858,44	113.858,44

Responsável pela elaboração

WOLIANE RIBEIRO DE ALMEIDA BARBOSA

Ordinador de Despesa

FRANCISCO ELDEI CAVALCANTE BARROSO

Plano de Contas

Avaliação e Visto

Técnico

Data

29/02/2024 - BANCO DO BRASIL - 17:05:45
219902199 SEGUNDA VIA 0001
COMPROVANTE DE TRANSFERENCIA
DE CONTA CORRENTE P/ CONTA CORRENTE

CLIENTE: PMJ FME
AGENCIA: 2199-7 CONTA: 1.124-X
=====

DATA DA TRANSFERENCIA	29/02/2024
NR. DOCUMENTO	552.199.000.020.206
VALOR TOTAL	10.000,00

***** TRANSFERIDO PARA:

CLIENTE: MATOS & ALMEIDA LTDA	
AGENCIA: 2199-7	CONTA: 20.206-1
NR. DOCUMENTO	552.199.000.001.124

=====

NR. AUTENTICACAO	D.B22.249.960.E69.B10
------------------	-----------------------

Transação efetuada com sucesso por: JE790331 FRANCISCO ELDER CAVALCANTE BARROSO.



G335291633308266027
29/02/2024 17:05:43

Transferência entre contas diversas

Debitado

Nome PMJ FME
Agência 2199-7
Conta corrente 1124-X

Creditado

Nome MATOS & ALMEIDA LTDA
Agência 2199-7
Conta corrente 20206-1
Valor 10.000,00
Destinação 0
Data Nesta data

Assinada por	JE790331 FRANCISCO ELDER CAVALCANTE BARROSO	29/02/2024 16:41:30
	JE689885 IVONETE SALDANHA DA SILVA	29/02/2024 17:05:43

Transação efetuada com sucesso.

Transação efetuada com sucesso por: JE689885 IVONETE SALDANHA DA SILVA.



Entre contas correntes

G3322916363203341
29/02/2024 16:41:31

Debitado

Nome	PMJ FME
Agência	2199-7
Conta corrente	1124-X

Creditado

Nome	MATOS & ALMEIDA LTDA
Agência	2199-7
Conta corrente	20206-1
Valor	10.000,00
Data	Nesta data

Transação registrada como pendente por insuficiência de assinaturas.

Pendência número: 310270310.

Usuário: JE790331 FRANCISCO ELDER CAVALCANTE BARROSO.



Prefeitura Municipal de Jaguaribe

Documento de Intenção de Despesa

DID: 108592023

Data: 26/12/2023

Fornecedor: MATOS & ALMEIDA LTDA.

CNPJ: 01.816.139/0001-70

Endereço: RUA ANTONIO GOMES DA SILVA, 342

Bairro: EDMAR BARREIRA

Cidade: Jaguaribe

UF: CE

CEP: 63475000

Telefone:

E-Mail:

U. Orçamentária: 0507 - Fundo Municipal de Educação e Cultura

U. Funcional: Depto. Financeiro

Função: 12 - Educação

Dotação: 126

Subfunção: 361 - Ensino Fundamental

Programa: 0008 - Padroes Basicos de Funcionamento das Escolas do Ensino

Proj\Atividade: 1005 - Construcao, Ampliacao, Reforma e Aparelhagem de Unidades Escolares do Ensino Fundamental

Natureza: 4.4.90.51.00 - Obras e Instalações

Fonte Recurso: 1500100100 - Receltas de Impostos e de Transferência de Impostos – Educação

Centro de Custo: OBRAS E REFORMAS MUNICIPAIS

Tipo Processo: Concorrência

No. Processo: Contrato: 20.03.03/2023 - Licitação: 20.03.03/2023

Modalidade: Global

Valor do DID: R\$ 115.000,00

Histórico

CONSTITUIÇÃO DE EMPRESA PARA CONSTRUÇÃO DE QUADRAS POLIESPORTIVAS NAS LOCALIDADES DE ILHA GRANDE E CATOLÉ, CONFORME CONTRATO Nº 20.03.03/2023, JUNTO A SECRETARIA DE EDUCAÇÃO E CULTURA, DO MUNICÍPIO DE JAGUARIBE/CE.

Itens do DID

	Qtde DID	Val. Unit	Total
CONSTRUÇÃO DE QUADRAS POLIESPORTIVAS NAS LOCALIDADES DE ILHA GRANDE E CATOLÉ	1,00	115.000,00	115.000,00

Ordunador



FRANCISCO DE OLIVEIRA ANTTI BARBOSA

Responsável pelo planejamento

Mafeleneir de M. BARBOSA

Recepção em: _____

Visto: _____

	ESTADO DO CEARÁ				Nota Nº				
	PREFEITURA MUNICIPAL DE JAGUARIBE				0000000323				
	SEC. DO PLANEJAMENTO E GESTÃO - SEPLAG				SÉRIE				
						ELETRÔNICA			
NOTA FISCAL ELETRÔNICA DE PRESTAÇÃO DE SERVIÇOS									
Data de Geração	17/01/2024	Competência	JAN/2024	Nº da NFS-e Substituída	0				
Nº do RPS	0	Local da Prestação	JAGUARIBE-CE	Optante do Simples	SIM				
DADOS DO PRESTADOR DO SERVIÇO									
Razão Social	MATOS & ALMEIDA LTDA								
Nome Fantasia	CONSTRUTORA MATOS								
Endereço	RUA ANTONIO GOMES DA SILVA, 342 - EDMAR BARREIRA								
CPF/CNPJ	01.816.139/0001-70	Insc. Municipal	3535	UF	CE		Insc. Estadual	0	
Cidade	JAGUARIBE	C.E.P	63475000	Comp.	TERREO	Telefone	(88) 3522-3044		
DADOS DO TOMADOR DO SERVIÇO									
Razão Social	FUNDO MUNICIPAL DE EDUCACAO				E-mail				
Endereço	AV AV 08 DE NOVEMBRO, 767 TERREO CENTRO 63475000 JAGUARIBE-CE								
CPF/CNPJ	30.625.199/0001-04	Insc. Municipal	0	Insc. Estadual		Telefone			
DESCRIÇÃO DOS SERVIÇOS									
REF: Ao Pagamento do 1º Boletim de Medição da CÂ CONTRATAÇÃO DE EMPRESA PARA CONSTRUÇÃO DE QUADRAS POLIESPORTIVAS NAS LOCALIDADES DE ILHA GRANDE E CATOLÉ, NO MUNICÍPIO DE JAGUARIBE-CE. CONFORME CONTRATO: 20.03.03/2023. CNO nº 90.017.55043/70, DOC. EMITIDO POR EMPRESA OPTANTE PELO SIMPLES NACIONAL									
CODIGO DA ATIVIDADE/SERVIÇO									
702 / 412040000 - Construção de edifícios									
INFORMAÇÕES PARA SERVIÇOS DE CONSTRUÇÃO CIVIL									
CÓDIGO DA OBRA				ART DA OBRA	CE20231336958				
TRIBUTOS FEDERAIS									
PIS	0,00	COFINS	0,00	INSS	0,00	CSLL	0,00	IRRF	0,00
VALORES DO PRESTADOR		INFORMAÇÕES DA OPERAÇÃO			CÁLCULO DO ISS				
Valor dos Serviços	113.858,44	Natureza da Operação			Valor dos Serviços	113.858,44			
(-) Desconto Incondicionado	0,00	Tributada no Município			(-) Dedução permitida em lei	45.543,37			
(-) Desconto condicionado	0,00	Regime Especial de Tributação			(-) Desconto Incondicionado	0,00			
(-) Retenções Federais	0,00	0-Nenhum			Base de Cálculo	68.315,07			
Outras Retenções	0,00	Código de Validação/Link			(X) Alíquota do ISS	5,0000%			
(-) ISS Retido	3.415,75	rdh1j9wybvfzune6e725qloatmx			ISS a Reter	(X) Sim () Não			
(=) Valor Líquido	110.442,69	https://www.jaguaribe.ce.gov.br			(=) Valor do ISS	3.415,75			
INFORMAÇÕES ADICIONAIS									
Dados Bancários jurídica. BANCO DO BRASIL; AG: 2199-7, C/C: 20.206-1									
OUTRAS INFORMAÇÕES									
Impressa em: 17/01/24 11:11									
Hora da emissão: 11.11:53									



Emissão de comprovantes

G3382809374383861
28/02/2024 09:40:57

27/02/2024 - BANCO DO BRASIL - 16:00:59
219902199 SEGUNDA VIA 0001
COMPROVANTE DE TRANSFERENCIA
DE CONTA CORRENTE P/ CONTA CORRENTE

CLIENTE: PMJ PME
AGENCIA: 2199-7 CONTA: 1.124-X

DATA DA TRANSFERENCIA 27/02/2024
NR. DOCUMENTO 552.199.000.020.206
VALOR TOTAL 10.000,00
***** TRANSFERIDO PARA:
CLIENTE: MATOS & ALMEIDA LTDA
AGENCIA: 2199-7 CONTA: 20.206-1
NR. DOCUMENTO 552.199.000.001.124

NR.AUTENTICACAO E.1D6.A96.786.F3E.084

Transação efetuada com sucesso por: JE790331 FRANCISCO ELDER CAVALCANTE BARROSO.



G336271554852780015
27/02/2024 16:01:57

Transferência entre contas diversas

Debitado

Nome PMJ FME
Agência 2199-7
Conta corrente 1124-X

Creditado

Nome MATOS & ALMEIDA LTDA
Agência 2199-7
Conta corrente 20206-1
Valor 10.000,00
Destinação 0
Data Nesta data

Assinada por	JE790331 FRANCISCO ELDER CAVALCANTE BARROSO	27/02/2024 13:21:01
	JE689885 IVONETE SALDANHA DA SILVA	27/02/2024 16:01:57

Transação efetuada com sucesso

Transação efetuada com sucesso por: JE689885 IVONETE SALDANHA DA SILVA



Entre contas correntes

G3352713142419741
27/02/2024 13:21:07

Debitado

Nome	PMJ FME
Agência	2199-7
Conta corrente	1124-X

Creditado

Nome	MATOS & ALMEIDA LTDA
Agência	2199-7
Conta corrente	20206-1
Valor	10.000,00
Data	Nesta data

Transação registrada como pendente por insuficiência de assinaturas.

Pendência número: **309099403**.

Usuário: JE790331 FRANCISCO ELDER CAVALCANTE BARROSO.



MATOS & ALMEIDA LTDA.
CNPJ: 01.816.139/0001-70.

RUA: ANTÔNIO GOMES DA SILVA Nº342, BAIRRO: EDMAR BARREIRA,
JAGUARIBE-CE, CEP: 63475-000 CONTATO: 3522-3044 OU (88) 98272375 EMAIL: matos@almeida@matl.com

Nº: 001/2024.

Recibo:.....R\$ 113.858,44

Prezado Sr.(a)

Conforme **Nota Fiscal Nº 000323**, cuja o valor que Nós Recebemos do Fundo Municipal da Secretaria e Educação e Cultura inscrito no CNPJ/MF sob o nº 07.443.708/0001-66, através da PREFEITURA MUNICIPAL DE JAGUARIBE, pessoa jurídica de direito público interno, inscrito no CNPJ/MF sob o nº 07.443.708/0001-66, com sede na Praça Senador Fernandes Távora S/N - Centro, CEP: 63475-000, JAGUARIBE-CE;

Referente ao pagamento do **01ª (primeiro) Boletim de Medição da contratação de empresa para construção de quadras poliesportivas nas localidades de Ilha grande e Catolé no Município de Jaguaribe -CE**, Conforme a CONCORRENCIA PÚBLICA Nº 20.03.03/2023, pelo contrato nº 20.03.03/2023, ART OBRA / SERVIÇO Inicial nº CE20231336958, CNO n.º 90.017.55043/70. a quantia dos Serviços foi no valor de R\$ 113.858,44 (CENTO E TREZE MIL E OITOCENTOS E CINQUENTA E OITO REAIS E QUARENTA E QUATRO CENTAVOS).

INFORMAÇÕES TRIBUTOS

VALORES DO PRESTADOR:

CÁLCULO DO ISS:

Valor dos Serviços	(R\$) 113.858,44	Valor dos Serviços	(R\$) 113.858,44
(-) Desconto Incondicionado	(R\$) 0,00	(-) Dedução permitida em lei	(R\$) 45.543,37
(-) Desconto condicionado	(R\$) 0,00	(-) Desconto Incondicionado	(R\$) 0,00
(-) Retenções Federais	(R\$) 0,00	Base de Cálculo	(R\$) 68.315,07
Outras Retenções	(R\$) 0,00	(X) Alíquota do ISS	5,00%
(-) ISS Retido	(R\$) 3.415,75	(=) Valor do ISS	(R\$) 3.415,75
(=) Valor Líquido	(R\$) 110.442,69		

TRIBUTOS FEDERAIS:

PIS: 0,00 COFINS: 0,00 INSS: (R\$) 0,00 CSLL: 0,00 IRRF: 0,00

O valor líquido a Receber e de **R\$ 110.442,69 (CENTO E DEZ MIL E QUATROCENTOS E QUARENTA E DOIS REAIS E SESSENTA E NOVE CENTAVOS)**

Pelo que firmamos o presente recibo, para todos os fins de direito. .

Jaguaribe 29 de FEVEREIRO de 2024.

Denis Weima Silva Cardoso

Procurador Legal

DENIS WEIMA SILVA CARDOSO

Matos & Almeida LTDA - ME
R. Antônio Gomes da Silva, nº 342, Bairro Barreira, Jaguaribe - CE
63.475-000 JAGUARIBE - CE
Cnpj: 01.816.139/0001-70

Dados da Conta Jurídica são os Seguintes:

BANCO DO BRASIL;

AGÊNCIA: 2199-7,

CONTA CORRENTE: 20.206-1

FAVORECIDO: MATOS & ALMEIDA LTDA-ME

CNPJ: 01.816.139/0001-70

MATOS & ALMEIDA LTDA-ME CNPJ: 01.816.139/0001-70

RUA: ANTÔNIO GOMES DA SILVA Nº342, BAIRRO: EDMAR BARREIRA, JAGUARIBE-CE, CEP: 63475-000
CONTATO: 3522-3044 OU (88) 98272375 EMAIL: matos@almeida@matl.com

ORDEM DE SERVIÇO

Nº da Ordem de Serviço		Modalidade da Licitação
20.03.03/2023		CONCORRÊNCIA PUBLICA
SECRETARIA DE EDUCAÇÃO E CULTURA		
Nº da Licitação	Nº do Contrato	Data de Contrato
20.03.03/2023	20.03.03/2023	26 de dezembro de 2023
Contratado		
MATOS & ALMEIDA LTDA		
Endereço		
RUA ANTONIO GOMES DA SILVA, 342, TERREO. EDMAR BARREIRA, CEP: 63.475-000, JAGUARIBE/CE.		
Nº do CNPJ/CPF		Nº Telefone/E-mail
01.816.139/0001-70		-
Autorizo a execução dos serviços abaixo discriminados		
CONTRATAÇÃO DE EMPRESA PARA CONSTRUÇÃO DE QUADRAS POLIESPORTIVAS NAS LOCALIDADES DE ILHA GRANDE E CATOLÉ, JUNTO A SECRETARIA DE EDUCAÇÃO E CULTURA DO MUNICÍPIO DE JAGUARIBE/CE		
Valor Global		
R\$ 793.411,14 (Setecentos e noventa e três mil, quatrocentos e onze reais e quatorze centavos)		
Validade da proposta		Prazo de execução
60 (sessenta) dias		90 (Noventa) dias

Jaguaribe – CE, 26 de dezembro de 2023.

FRANCISCO ELDER
CAVALCANTE
BARROSO:7433470034
9

Assinado de forma digital por
FRANCISCO ELDER CAVALCANTE
BARROSO:74334700349
Data: 2023.12.26 10:56:37 -03'00'

Francisco Elder Cavalcante Barroso
Secretário de Educação e Cultura
CONTRATANTE

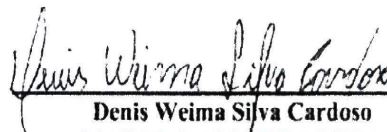

Denis Weima Silva Cardoso
MATOS & ALMEIDA LTDA
CONTRATADA



CONTRATO Nº 20.03.03/2023

TERMO DE CONTRATO QUE ENTRE SI FAZEM A PREFEITURA MUNICIPAL DE JAGUARIBE/CE, ATRAVÉS DA SECRETARIA DE EDUCAÇÃO E CULTURA, COM A EMPRESA MATOS & ALMEIDA LTDA PARA O FIM QUE A SEGUIR SE DECLARA:

O município de Jaguaribe/CE, pessoa jurídica de direito público interno, com sede à Praça Senador Fernandes Távora, s/n, centro – Jaguaribe/CE, inscrito no CNPJ/MF sob o nº 07.443.708/0001-66, através do Fundo Municipal da Secretaria de Educação e Cultura, representado pelo Secretário de Educação e Cultura, o Sr. **Francisco Elder Cavalcante Barroso**, infrafirmado, doravante denominada simplesmente **CONTRATANTE**, e do outro lado a Empresa **MATOS & ALMEIDA LTDA**, com sede na Rua Antônio Gomes da Silva, 342, Térreo, Edmar Barreira, CEP: 63.475-000, Jaguaribe/CE, inscrita no CNPJ sob o nº 01.816.139/0001-70, representada por Denis Weima Silva Cardoso, portador do CPF nº 027.052.643-96, de acordo com o Edital de **CONCORRÊNCIA PÚBLICA Nº 20.03.03/2023**, Processo nº **20.03.03/2023**, em conformidade com o que preceitua a lei Federal nº 8.666/93 e suas alterações posteriores, sujeitando-se os contratantes às suas normas e às cláusulas e condições a seguir ajustadas:

CLAUSULA PRIMEIRA – DA FUNDAMENTAÇÃO LEGAL

1.1- Fundamenta-se este contrato na **CONCORRÊNCIA PÚBLICA nº 20.03.03/2023**, na Lei nº 8.666/93 e suas alterações posteriores e na proposta de preços da **CONTRATADA**.

CLAUSULA SEGUNDA – DO OBJETO

2.1- O presente contrato tem por objeto a **CONTRATAÇÃO DE EMPRESA PARA CONSTRUÇÃO DE QUADRAS POLIESPORTIVAS NAS LOCALIDADES DE ILHA GRANDE E CATOLÉ, JUNTO A SECRETARIA DE EDUCAÇÃO E CULTURA DO MUNICÍPIO DE JAGUARIBE/CE**, conforme projeto e orçamento em anexo e na proposta de preços da **CONTRATADA**, parte integrante desde processo.

CLAUSULA TERCEIRA – DO VALOR E DA DURAÇÃO DO CONTRATO

3.1- A **CONTRATANTE** pagará à **CONTRATADA**, pela execução do objeto deste contrato o valor global de **R\$ 793.411,14** (Setecentos e noventa e três mil, quatrocentos e onze reais e quatorze centavos).

3.2- O contrato terá um prazo de vigência, a partir da data de sua assinatura, até **25 de março de 2024**, podendo ser prorrogado nos casos e formas previstos na Lei nº 8.666, de 21 de junho de 1993 e alterações posteriores.

4.0- CLAUSULA QUARTA- DO RECEBIMENTO DO OBJETO

4.1- O objeto do contrato decorrente desta licitação será recebido do seguinte modo:



- a) Provisoriamente, pelo responsável por seu acompanhamento e fiscalização, mediante termo circunstanciado, assinado pelas partes em até 15 (quinze) dias da comunicação escrita do contratado;
- b) Definitivamente, por servidor ou comissão designada pela autoridade competente, mediante termo circunstanciado, assinado pelas partes, após o decurso do prazo de observação, ou vistoria que comprove a adequação do objeto aos termos contratuais, observado o disposto no art. 69 da Lei nº 8.666/93 e suas alterações posteriores.

CLÁUSULA QUINTA- DAS CONDIÇÕES DE PAGAMENTO

5.1- A fatura relativa aos serviços mensalmente executados deverá ser apresentada à Secretaria de Educação e Cultura, até o 10º (décimo) dia útil do mês subsequente à realização dos serviços, para fins de conferência e atestação da execução dos serviços.

5.2- A fatura constará dos serviços efetivamente executados no período de cada mês civil, de acordo com o quantitativo efetivamente realizado no mês, cujo valor será apurado através de medição;

5.3- Caso a medição seja pela Secretaria de Educação e Cultura, o pagamento será efetuado até o 30º (trigésimo) dia após o protocolo da fatura pelo (a) CONTRATADO (A), junto ao setor competente da Prefeitura Municipal de Jaguaribe.

5.4- A administração poderá deliberar sobre pagamento à instalação de canteiros de obras e/ou mobilização de equipamentos, limitando a despesa até o valor máximo correspondente a 5.0% (cinco por cento) do valor efetivamente orçado/proposto.

CLÁUSULA SEXTA- DO REAJUSTAMENTO DE PREÇO

6.1- Os preços são firmes e irrevogáveis pelo período de 12 (doze) meses, a contar da apresentação da proposta. Caso o prazo exceda a 12 (doze) meses, os preços contratuais poderão ser ajustados, tornando-se por base a data da apresentação da proposta, com base no INCC - Índice Nacional da Construção Civil ou outro equivalente que venha a substituí-lo, caso este extinto.

CLÁUSULA SÉTIMA- DA FONTE DE RECURSOS

7.1- As despesas decorrentes da contratação correrão por conta da dotação orçamentária nº 05.07.12.361.0008.2.027, elemento de despesa nº 4.4.90.51.00.

CLÁUSULA OITAVA- DAS ALTERAÇÕES CONTRATUAIS

8.1- A CONTRATADA fica obrigada a aceitar, nas mesmas condições contratuais, acréscimos ou supressões no quantitativo do objeto contratado, até o limite de 25% (vinte e cinco por cento) do valor inicial atualizado do contrato, conforme o disposto no § 1º, art. 65, da Lei nº 8.666/93 e suas alterações posteriores.



CLÁUSULA NONA- DOS PRAZOS

9.1- Os serviços objeto desta licitação deverão ser executados e concluídos no prazo de **90 (Noventa) dias**, contados a partir do recebimento da ordem de serviço, podendo ser prorrogado nos termos da Lei 8.666/93 e suas alterações.

9.2- Os pedidos de prorrogação deverão se fazer acompanhar de um relatório circunstanciado e do novo cronograma físico-financeiro adaptado às novas condições propostas. Esses pedidos serão analisados e julgados pela fiscalização da Secretaria de Educação e Cultura da Prefeitura da Municipal de Jaguaribe.

9.3- Os pedidos de prorrogação de prazos serão dirigidos a Secretaria de Educação e Cultura, até 10 (dez) dias antes da data de término do prazo contratual.

9.4- Os atrasos ocasionados por motivos de força maior ou caso fortuito, desde que notificados no prazo de 48 (quarenta e oito) horas e aceitos Secretário de Educação e Cultura da Prefeitura Municipal de Jaguaribe, não serão considerados como inadimplemento contratual.

CLÁUSULA DÉCIMA- DAS OBRIGAÇÕES DA CONTRATADA

11.1- Executar o objeto do Contrato de conformidade com as condições e prazos estabelecidos nesta CONCORRÊNCIA PÚBLICA, no Termo Contratual e na proposta vencedora do certame;

11.2- Manter durante toda a execução do objeto contratual, em compatibilidade com as obrigações assumidas, todas as condições de habilitação e qualificação exigidas na Lei de Licitações;

11.3- Utilizar profissionais devidamente habilitados;

11.4- Substituir os profissionais nos casos de impedimentos fortuitos, de maneira que não se prejudiquem o bom andamento e a boa prestação dos serviços;

11.5- Facilitar a ação da fiscalização na inspeção dos serviços, prestando, prontamente, os esclarecimentos que forem solicitados pela CONTRATANTE;

11.6- Responder perante a Prefeitura Municipal de Jaguaribe, mesmo no caso de ausência ou omissão da fiscalização, indenizando-a devidamente por quaisquer atos ou fatos lesivos aos seus interesses, que possam interferir na execução do contrato, quer sejam eles praticados por empregados, prepostos ou mandatários seus. A responsabilidade se estenderá a danos causados a terceiros, devendo a CONTRATADA adotar medidas preventivas contra esses danos, com fiel observância das normas emanadas das autoridades competentes e das disposições legais vigentes;

11.7- Responder, perante as leis vigentes, pelo sigilo dos documentos manuseados, sendo que a CONTRATADA não deverá, mesmo após o término do contrato, sem consentimento prévio, por escrito, da CONTRATANTE, fazer uso de quaisquer documentos ou informações especificadas no parágrafo anterior, a não ser para fins de execução do contrato;

11.8- Providenciar a imediata correção das deficiências e/ou irregularidades apontadas pela CONTRATANTE;

11.9- Pagar seus empregados no prazo previsto em lei, também, de sua responsabilidade o pagamento de todos os tributos que, direta ou indiretamente, incidam sobre a prestação dos serviços contratados inclusive as contribuições previdenciárias fiscais e para fiscais, FGTS, PIS, emolumentos, seguros de acidentes de trabalho, etc. Ficando excluída qualquer solidariedade da Prefeitura Municipal de Jaguaribe por eventuais autuações administrativas e/ou judiciais uma vez que a inadimplência da CONTRATADA, com referência às suas obrigações, não se transfere a Prefeitura Municipal de Jaguaribe;

11.10- Disponibilizar, a qualquer tempo, toda documentação referente ao pagamento dos tributos, seguros, encargos sociais, trabalhistas e previdenciários relacionados com o objeto do CONTRATO;

11.11- Responder, pecuniariamente, por todos os danos e/ou prejuízos que forem causados à União, Estado, Município ou terceiros, decorrentes da prestação dos serviços;

11.12- Respeitar as normas de segurança e medicina do trabalho, previstas na Consolidação das Leis do Trabalho e legislação pertinente;

11.13- Responsabilizar-se pela adoção das medidas necessárias à proteção ambiental e às precauções para evitar a ocorrência de danos ao meio ambiente e a terceiros, observando o disposto na legislação federal, estadual e municipal em vigor, inclusive a lei nº 9.605, publicada no D.O.U de 13/02/98;

11.14- Responsabilizar-se perante os órgãos e representantes do Poder Público e terceiros por eventuais danos ao meio ambiente causados por ação ou omissão sua, de seus empregados, prepostos ou contratados;

11.15- A CONTRATADA estará obrigada ainda a satisfazer aos requisitos e atender a todas as exigências e condições a seguir estabelecidas:

- a) Prestar os serviços de acordo com o edital e seus anexos, projetos e as Normas da ABNT
- b) Atender às normas da Associação Brasileira de Normas Técnicas (ABNT) e demais normas internacionais pertinentes ao objeto contratado;
- c) Responsabilizar-se pela conformidade, adequação, desempenho e qualidade dos serviços e bens, bem como de cada material, matéria-prima ou componente individualmente considerado, mesmo que não sejam de sua fabricação, garantindo seu perfeito desempenho;
- d) Registrar o Contrato decorrente desta licitação no CREA, na forma da Lei, e apresentar o comprovante de "Anotação de Responsabilidade Técnica - ART" correspondente, antes da apresentação da primeira fatura, perante a Prefeitura Municipal de Jaguaribe, sob pena de retardar o processo de pagamento;

CLÁUSULA DÉCIMA-SEGUNDA - DAS SANÇÕES ADMINISTRATIVAS

12.1- Pela inexecução total ou parcial das obrigações assumidas, garantidas a prévia defesa, a Administração poderá aplicar à CONTRATADA, as seguintes sanções:

- a) Advertência,
- b) Multa de:





- b.1) 10% (dez por cento) sobre o valor contratado, em caso de recusa da licitante VENCEDORA em assinar o contrato dentro do prazo de 05 (cinco) dias úteis, contados da data da notificação feita pela CONTRATANTE;
- b.2) 0,3% (três décimos por cento) sobre o valor da parcela não cumprida do Contrato, por dia de atraso na execução do objeto contratual, até o limite de 30 (trinta) dias;
- b.3) 2% (dois por cento) cumulativos sobre o valor da parcela não cumprida do Contrato e rescisão do pacto, a critério Secretário de Educação e Cultura de Jaguaribe-CE, em caso de atraso superior a 30 (trinta) dias na execução dos serviços;
- b.4) O valor da multa referida nesta cláusula será descontado "ex-offício" da CONTRATADA, mediante subtração a ser efetuada em qualquer fatura de crédito em seu favor que mantenha junto à Secretaria de Educação e Cultura de Jaguaribe-CE, independente de notificação ou interpelação judicial ou extrajudicial;
- e) Suspensão temporária do direito de participar de licitação e impedimento de contratar com a Administração, pelo prazo de até 02 (dois) anos;
- d) Declaração de inidoneidade para licitar ou contratar com a Administração Pública, enquanto perdurarem os motivos determinantes da punição ou até que a CONTRATANTE promova sua reabilitação.

CLÁUSULA DÉCIMA-TERCEIRA – DAS RESCISÕES CONTRATUAIS

13.1- A rescisão contratual poderá ser:

13.2- Determinada por ato unilateral e escrito da CONTRATANTE, nos casos enumerados nos incisos I a XII do art. 78 da Lei Federal nº 8.666/93;

13.3- Amigável, por acordo entre as partes, mediante autorização escrita e fundamentada da autoridade competente, reduzida a termo no processo licitatório, desde que haja conveniência da Administração;

13.4- Em caso de rescisão prevista nos incisos XII e XVII do art. 78 da Lei nº 8.666/93, sem que haja culpa do CONTRATADO, será esta ressarcida dos prejuízos regulamentares comprovados, quando os houver sofrido;

13.5- A rescisão contratual de que trata o inciso I do art. 78 acarreta as consequências previstas no art. 80, incisos I a IV, ambos da Lei nº 8.666/93.

CLÁUSULA DÉCIMA-QUARTA – DOS RECURSOS ADMINISTRATIVOS

14.1- Os recursos cabíveis serão processados de acordo com o que estabelece no art. 109 da Lei nº 8.666/93 e suas alterações.

14.2- Os recursos deverão ser interpostos mediante petição devidamente arrazoada e subscrita pelo representante legal da recorrente, dirigida à Comissão de Licitação da Prefeitura Municipal de Jaguaribe;

14.3- Os recursos serão protocolados na Secretaria de Educação e Cultura de Jaguaribe-CE, e encaminhados à Comissão de Licitação.



CLÁUSULA DÉCIMA-QUINTA – DO FORO

15.1- Fica eleito o for da Comarca de Jaguaribe-CE. Estado do Ceará, para dirimir toda e qualquer controvérsia oriunda do presente, que não possa ser resolvida pela via administrativa, renunciando-se, desde já, a qualquer outro, por mais privilegiado que seja.

E, por estarem acertados as partes, firmam o presente instrumento contratual em 02 (duas) vias para que possa produzir os efeitos legais.

Jaguaribe/CE, 26 de dezembro de 2023.

FRANCISCO ELDER

CAVALCANTE

BARROSO:743347

00349

Francisco Elder Cavalcante Barroso
Secretário de Educação e Cultura
CONTRATANTE

Assinado de forma digital por FRANCISCO ELDER CAVALCANTE BARROSO/74334700349
Data: 2023.12.26 10:21:30 -03:00

Denis Weima Silva Cardoso
MATOS & ALMEIDA LTDA
CONTRATADA

TESTEMUNHAS:

01. Rogério Roberto Silva Bezerra
NOME:
CPF/MF: 046.877.163-00

02. Francisco Roberto de Oliveira
NOME:
CPF/MF: 1452801704



CADASTRO NACIONAL DE OBRAS - CNO

COMPROVANTE DE INSCRIÇÃO DE OBRA



Informações da obra

Número de inscrição da obra 90.017.55043/70 Nome da obra CONST DE QUADRAS POLIESPORTIVAS Data do cadastramento 27/12/2023 09:03

Origem do cadastramento e-CAC

Tipo Zona ART RRT CIB Cadastro Imobiliário
Zona Rural CE20231336958 0000000-0

Data do início da obra 26/12/2023 CNAE 4299501 Construção de instalações esportivas e recreativas

Situação da obra

Situação Data
Ativa 26/12/2023

Endereço

País Município UF CEP
BRASIL JAGUARIBE CE 63475000

Bairro Logradouro Número
ZONA RURAL VILA ILHA GRANDE E CATOLE SN

Responsável

Nome CPF/CNPJ Vínculo
MATOS & ALMEIDA LTDA 01.816.139/0001-70 Construtora

Data de início da responsabilidade 26/12/2023 Data de término da responsabilidade

Contratantes

CPF/CNPJ	Nome
30.625.199/0001-04	FUNDO MUNICIPAL DE EDUCACAO

Áreas Complementares

Categoria	Destinação	Tipo de Obra	Tipo de Área	Área Coberta	Área Descoberta	Área Total
Obra Nova	Gaião industrial	Alvenaria	Quadra Esportiva e Poliesportiva	0,00 m ²	549,51 m ²	549,51 m ²

Área Resultante

Área Resultante da Obra
549,51 m²

MATOS & ALMEIDA LTDA. CNPJ: 01.816.139/0001-70		BOLETIM DE MEDIÇÃO										VALORES (R\$)					
PREFEITURA MUNICIPAL DE JAGUARIBE		SECRETARIA DA INFRAESTRUTURA, TRANSPORTES E URBANISMO		RECURSO SECRETARIA MUNICIPAL DE EDUCAÇÃO		MEDIÇÃO Nº 01		CONTRATO: 20.03.03/2023			R\$ 793.411,14						
								ADITIVO:			R\$ -						
ART. 6º (GRUPO SERVIÇOS) Nº 02/2023 (1336958) - Aviação de construção nº 638/2024 - CND: 90.017.55043/70		OBJETO: CONTRATAÇÃO DE EMPRESA PARA CONSTRUÇÃO DE QUADRAS POLIESPORTIVAS NAS LOCALIDADES DE SÍTIO GRANDE E CATOLÉ, JUNTO A SECRETARIA EDUCAÇÃO E CULTURA DO MUNICÍPIO DE JAGUARIBE-CE		CONTRATADA: MATOS & ALMEIDA LTDA CNPJ: 01.816.139/0001-71		PERÍODO DOS SERVIÇOS: 26/12/2023 a 12/01/2024		VALOR TOTAL SERV. R\$ 797.411,14			VALOR DA MEDIÇÃO R\$ 113.858,44						
						DATA DE EMISSÃO: sexta-feira, 12 de Janeiro de 2024		MEDIÇÃO ACUMULADA: R\$ 113.858,44			SALDO: R\$ 679.552,70						
ITEM	CÓDIGO	DESCRIÇÃO	CONTRATUAL				QUANTIDADE REALIZADA					VALORES (R\$)					
			UNID.	QUANT.	P. UNIT. S/BDI R\$	P. UNIT. C/BDI R\$	P. TOTAL R\$	PERÍODO	ACUM. ANTERIOR	ACUM. ATUAL	SALDO	PERCENT. %	PERÍODO	ACUM. ANTERIOR	ACUM. ATUAL		
CONSTRUÇÃO DA QUADRA POLIESPORTIVA COM BANHEIRO - SÍTIO ILHA GRANDE												R\$ 492.866,13		13,33%	R\$ 51.680,49	R\$ -	R\$ 51.680,49
1		ADMINISTRAÇÃO LOCAL DE OBRA				4.914,42						33,00%	R\$ 1.638,14	R\$ -	R\$ 1.638,14		
1.1	FM1-0003	ADMINISTRAÇÃO LOCAL DE OBRA - TIPO 5	MES	3,00	1.291,40	1.638,14	4.914,42	1,00	0,00	1,00	2,00	33,00%	R\$ 1.638,14	R\$ -	R\$ 1.638,14		
2		SERVIÇOS PRELIMINARES				1.458,45						100,00%	R\$ 1.458,45	R\$ -	R\$ 1.458,45		
2.1	C2197	PLACAS PADRÃO DE OBRA	M2	6,00	147,04	146,55	1.119,30	6,00	0,00	6,00	0,00	100,00%	R\$ 1.119,30	R\$ -	R\$ 1.119,30		
2.2	C4919	LIMPEZA MECANIZADA DE TERREIRO COM REMOÇÃO DE CAMADA VEGETAL UTILIZANDO TRATOR DE ESTERILAS	M2	616,64	0,18	0,29	141,83	616,64	0,00	616,64	0,00	100,00%	R\$ 141,83	R\$ -	R\$ 141,83		
2.3	C2673	LOCAÇÃO DA OBRA COM AUXÍLIO TURNOGRÁFICO (ARFA ATÉ 5000 M2)	M2	616,64	0,25	0,32	197,32	616,64	0,00	616,64	0,00	100,00%	R\$ 197,32	R\$ -	R\$ 197,32		
3		MOVIMENTO DE TERRA				3.317,49						79,00%	R\$ 2.625,85	R\$ -	R\$ 2.625,85		
3.1	93358	ESCAVAÇÃO MANUAL DE VALA COM PROFUNDIDADE MENOR OU IGUAL A 1,30 M AF. 02/2021	M3	14,85	64,58	82,05	1.218,44	14,85	0,00	14,85	0,00	100,00%	R\$ 1.218,44	R\$ -	R\$ 1.218,44		
3.2	93362	REATERRO MANUAL DE VALAS COM COMPACTAÇÃO MECANIZADA AF. 04/2016	M3	3,71	25,16	31,92	119,12	2,60	0,00	2,60	1,11	70,00%	R\$ 82,99	R\$ -	R\$ 82,99		
3.3	C2928	CORTE E ATERRO COMPENSADO E CONTROLE DO GRÁU DE COMPACTAÇÃO	M3	120,65	7,42	4,41	1.053,82	120,00	0,00	120,00	50,65	70,00%	R\$ 1.129,20	R\$ -	R\$ 1.129,20		
3.4	C2133	TRANSPORTE DE MATERIAL, EXCETO ROCHA EM CAMINHÃO ATÉ 5 KM	M3	8,64	23,30	29,54	255,40	4,50	0,00	4,50	4,14	52,00%	R\$ 133,02	R\$ -	R\$ 133,02		
3.5	C2146	COMPACTAÇÃO DE ATERROS 100% PN	M3	6,64	3,57	4,52	39,14	4,50	0,00	4,50	4,14	52,00%	R\$ 20,39	R\$ -	R\$ 20,39		
3.6	C3209	ESCAVAÇÃO E CARGA DE MATERIAL 2-CAT.	M3	8,64	7,32	9,29	80,27	4,50	0,00	4,50	4,14	52,00%	R\$ 41,81	R\$ -	R\$ 41,81		
4		FUNDAÇÕES				5.800,93						0,00%	R\$ -	R\$ -	R\$ -		
4.1	C2054	ALVENARIA DE EMBRASAMENTO DE PEDRA ARGAMASSADA	M3	11,14	410,51	520,73	5.800,93	0,00	0,00	0,00	11,14	0,00%	R\$ -	R\$ -	R\$ -		
5		ESTRUTURA				11.577,80						0,00%	R\$ -	R\$ -	R\$ -		
5.1	93204	CINTA DE AMARRAÇÃO DE ALVENARIA MOLDADE IN LOCO EM CONCRETO AF. 02/2016	M	90,83	62,02	78,67	7.143,24	0,00	0,00	0,00	90,80	0,00%	R\$ -	R\$ -	R\$ -		
5.2	92435	MONTAGEM E DESMONTAGEM DE FÓRMA DE PILARES RETANGULARES E ESTRUTURAS SIMILARES, PÉ-DE-RETIPO SIMPLIS, EM CHAPA DE MADEIRA COMPENSADA PLASTIFICADA 12 LITELIÇÕES AF. 09/2020	M2	9,28	44,98	57,04	529,52	3,00	0,00	0,00	9,28	0,00%	R\$ -	R\$ -	R\$ -		
5.3	C2215	ARMADURA CA-50A MÉDIA Ø= 8,3 A 10,0mm	KG	114,52	13,71	15,89	1.991,20	0,00	0,00	0,00	114,52	0,00%	R\$ -	R\$ -	R\$ -		
5.4	C2217	ARMADURA CA-50A FINE Ø= 3,0 A 6,40mm	KG	42,67	11,94	15,21	622,75	0,00	0,00	0,00	42,67	0,00%	R\$ -	R\$ -	R\$ -		
5.5	C2942	CONCRETO PAV-18, FCK 20 MPa (COM ARMAÇÃO ADQUIRIDO)	M3	1,88	403,26	527,69	951,74	0,00	0,00	0,00	1,88	0,00%	R\$ -	R\$ -	R\$ -		
5.6	C1604	LANÇAMENTO E APLICAÇÃO DE CONCRETO (S) ELEVADO	M3	1,88	130,94	166,10	368,95	0,00	0,00	0,00	1,88	0,00%	R\$ -	R\$ -	R\$ -		
6		MURETA				11.633,41						0,00%	R\$ -	R\$ -	R\$ -		
6.1	C2074	ALVENARIA DE TIPO CERAMIDO FU RAO (9x19x19cm) ARGAMASSA MISTA DECAL HIDRATADA P20-20 cm	M2	46,40	101,73	129,04	5.987,46	0,00	0,00	0,00	46,40	0,00%	R\$ -	R\$ -	R\$ -		
6.2	C2075	CHAPISCO ARGAMASSA FLOCULADO E AREIA SIFONIAN TRACO 1:3 ESP= 5mm P/ PAREDE	M2	42,80	5,99	7,60	755,35	0,00	0,00	0,00	42,80	0,00%	R\$ -	R\$ -	R\$ -		
6.3	C2028	REBOCO ARGAMASSA DE CIMENTO E AREIA PENEIRADA TRACO 1:3	M2	92,80	41,97	52,24	4.948,57	0,00	0,00	0,00	92,80	0,00%	R\$ -	R\$ -	R\$ -		
7		MURO				103.198,54						45,00%	R\$ 45.958,05	R\$ -	R\$ 45.958,05		
7.1	C1007	MURO CON TORNIO DE ALVENARIA E CONCRETO (TELAR-CINTA) REBOCO (COM PINTURA	M2	293,59	268,37	340,47	99.946,94	136,00	0,00	136,00	158,59	46,00%	R\$ 45.958,05	R\$ -	R\$ 45.958,05		
7.2	106701	PORTA DE FERRO, DE ABRI, TIPO GRANDE COM CHAPA COM QUADRANTES AF. 12/2019	M2	4,40	254,44	703,21	3.094,56	0,00	0,00	0,00	4,40	0,00%	R\$ -	R\$ -	R\$ -		
7.3	C1360	PROTEÇÃO COMPLETA PARA PORTA EXTERNA	UN	1,00	123,80	157,14	157,14	0,00	0,00	0,00	1,00	0,00%	R\$ -	R\$ -	R\$ -		
8		PAVIMENTAÇÃO				78.558,81						0,00%	R\$ -	R\$ -	R\$ -		
8.1	C2044	LASTRO DE PISO DE PEDRA	M2	24,92	87,15	115,53	2.853,20	0,00	0,00	0,00	24,92	0,00%	R\$ -	R\$ -	R\$ -		



MOTOS & ALMEIDA LTDA. CNPJ: 01.816.139/0001-70		BOLETIM DE MEDIÇÃO										VALORES (R\$)						
		PREFEITURA MUNICIPAL DE JAGUARIBE					MEDIÇÃO Nº 01					CONTRATO: 20.03/2023						
SECRETARIA DA INFRAESTRUTURA, TRANSPORTES E URBANISMO					RECURSO SECRETARIA MUNICIPAL DE EDUCAÇÃO					ADITIVO:								
ART. 6º DA LEI Nº 13.306/2019					PERÍODO DOS SERVIÇOS: 26/12/2023 a 12/01/2024					VALOR TOTAL SERV. R\$ 799.411,14								
AVANÇADA DE CONDIÇÃO Nº 638/2024					DATA DE EMISSÃO: sexta-feira, 17 de Janeiro de 2024					VALOR DA MEDIÇÃO R\$ 113.858,44								
OBJETO: A CONTRATAÇÃO DE EMPRESA PARA CONSTRUÇÃO DE QUADRAS POLIESPORTIVAS NAS LOCALIDADES DE LUZ GRANDE E CATOLÉ, JUNTO A SECRETARIA EDUCAÇÃO E CULTURA DO MUNICÍPIO DE JAGUARIBE CE					CONTRATADA: MOTOS & ALMEIDA LTDA CNPJ: 01.816.139/0001-71					MEDIDA ACUMULADA: R\$ 113.858,44								
										SALDO: R\$ 679.552,70								
8.2	C1943	POLIMENTO EM PISO INDUSTRIAL	M2	480,00	50,89	54,55	10.994,00	0,00	0,00	0,00	480,00	0,00%	R\$	-	R\$	-	R\$	-
8.3	C1400	FORMA DE TÁBUAS DE 1" DE 3A P/EM N.º 10/15 LIT. SX	M2	7,36	64,27	81,53	600,36	3,00	0,00	0,00	7,36	0,00%	R\$	-	R\$	-	R\$	-
8.4	C4071	ARMADURA EM TELA SOLDAVEL Q-92	M2	576,00	9,52	12,00	6.936,00	0,00	0,00	0,00	576,00	0,00%	R\$	-	R\$	-	R\$	-
8.5	C0842	CONCRETO PAVIA, FOX 20 MPa COM ACRESCIMO ADQUÍRIBO	M3	38,40	405,20	511,60	19.680,96	0,00	0,00	0,00	38,40	0,00%	R\$	-	R\$	-	R\$	-
8.6	C1404	LANÇAMENTO E APLICAÇÃO DE CONCRETO S/ ELEVADO	M3	38,40	130,94	166,10	6.378,24	0,00	0,00	0,00	38,40	0,00%	R\$	-	R\$	-	R\$	-
8.7	11216	JUNTA PLÁSTICA 7,27CM PARA PISOS	M	640,00	1,34	1,70	1.088,00	0,00	0,00	0,00	640,00	0,00%	R\$	-	R\$	-	R\$	-
8.8	91282	CORTADORA DE PISO COM MOTOR 4 TEMPOS A GASOLINA, POTÊNCIA DE 13 HP, COM DISCO DE CORTE DIAMANTADO, SISTEMA PARA CONCRETO, DIÂMETRO DE 350 MM, FURO DE 1" (14 X 1) - MATERIAS NA OPERAÇÃO. AF. 09/2015	H	30,00	7,00	9,80	266,40	0,00	0,00	0,00	30,00	0,00%	R\$	-	R\$	-	R\$	-
8.9	C4618	PISO INTERTRAVADO TIPO TUPA (18X18X6 CM) 35MPa, CORRIDA - COMPUTAÇÃO MECANIZADA	M2	118,07	46,47	58,95	6.940,23	0,00	0,00	0,00	118,07	0,00%	R\$	-	R\$	-	R\$	-
8.10	C0365	BANQUETA/MEIO FIO DE CONCRETO MOLDADO NO LOCAL	M	103,20	21,00	29,28	3.021,70	0,00	0,00	0,00	103,20	0,00%	R\$	-	R\$	-	R\$	-
9 ALAMBRADO							99.342,83					0,00%	R\$	-	R\$	-	R\$	-
9.1	C4672	PORTÃO COM FERTIL EM TUBO DE AÇO GALVANIZADO DE 2" (110,5mm, INCL. MILARES DE SUSTENTAÇÃO)	LN	7,00	1.650,70	2.094,00	4.104,06	0,00	0,00	0,00	7,00	0,00%	R\$	-	R\$	-	R\$	-
9.2	C0035	ALAMBRADO C/ TUBO DE AÇO GALVANIZADO 2", INCLUSIVE PINTURA	M2	269,40	278,45	353,21	95.154,77	0,00	0,00	0,00	269,40	0,00%	R\$	-	R\$	-	R\$	-
10 PINTURA							5.085,93					0,00%	R\$	-	R\$	-	R\$	-
10.1	C1614	LATEX DE ACRÍLICO EM PAREDES EXTERNAS S/MASSA	M2	92,80	23,10	25,60	2.375,60	0,00	0,00	0,00	92,80	0,00%	R\$	-	R\$	-	R\$	-
10.2	102594	PINTURA DE DEMARCAÇÃO DE QUADRA POLIESPORTIVA COM TINTA ACRÍLICA, 6 = 5 CM, APLICAÇÃO MANUAL AF. 05/2021	M	271,16	7,61	9,70	2.630,25	0,00	0,00	0,00	271,16	0,00%	R\$	-	R\$	-	R\$	-
11 INSTALAÇÕES ELÉTRICAS							27.422,90					0,00%	R\$	-	R\$	-	R\$	-
11.1	C4856	REFLETOR EM LED, CORRUÍM, EM ALUMÍNIO, POTÊNCIA MÍNIMA 400W	LN	8,00	742,09	942,36	7.538,90	0,00	0,00	0,00	8,00	0,00%	R\$	-	R\$	-	R\$	-
11.2	C5038	POSTE DE CONCRETO CIRCULAR, RESISTÊNCIA NOMINAL 200KG, H= 8,00M, PISO APROXIMADO 570 KG	LN	4,00	661,65	1.093,00	4.372,00	0,00	0,00	0,00	4,00	0,00%	R\$	-	R\$	-	R\$	-
11.3	C4745	ATERRAMENTO COMPLETO C/ WASTE COPPERWELD 5/8" X 2,40M	LN	4,00	249,55	316,52	1.266,20	0,00	0,00	0,00	4,00	0,00%	R\$	-	R\$	-	R\$	-
11.4	C2072	QUADRO DE DISTRIBUIÇÃO DE LUZ SOBRETELA ATÉ 12 DIVISÕES 255X73,5X135mm C/ PARRAMENTO	LN	1,00	242,23	332,64	332,64	0,00	0,00	0,00	1,00	0,00%	R\$	-	R\$	-	R\$	-
11.5	C1044	DISJUNTOR MONOPOLAR EM QUADRO DE DISTRIBUIÇÃO 40A	LN	1,00	26,41	33,56	33,56	0,00	0,00	0,00	1,00	0,00%	R\$	-	R\$	-	R\$	-
11.6	C1095	DISJUNTOR MONOPOLAR EM QUADRO DE DISTRIBUIÇÃO 20A	LN	4,00	20,16	25,57	102,28	0,00	0,00	0,00	4,00	0,00%	R\$	-	R\$	-	R\$	-
11.7	C1094	DISJUNTOR MONOPOLAR EM QUADRO DE DISTRIBUIÇÃO 16A	LN	1,00	20,16	25,57	25,57	0,00	0,00	0,00	1,00	0,00%	R\$	-	R\$	-	R\$	-
11.8	C1196	ELETRODUTO PVC RIGÍDICO CONEXÕES D= 25mm (1")	M	61,78	14,66	18,62	1.149,97	0,00	0,00	0,00	61,78	0,00%	R\$	-	R\$	-	R\$	-
11.9	C1197	ELETRODUTO PVC RIGÍDICO CONEXÕES D= 25mm (1")	M	57,88	22,23	28,20	1.778,86	0,00	0,00	0,00	57,88	0,00%	R\$	-	R\$	-	R\$	-
11.10	C1199	ELETRODUTO PVC RIGÍDICO CONEXÕES D= 50mm (1 1/2")	M	9,44	30,42	38,38	364,29	0,00	0,00	0,00	9,44	0,00%	R\$	-	R\$	-	R\$	-
11.11	91855	ELETRODUTO FLEXÍVEL CORR. GADO REFERENCIADO PVC, DN 25 MM (1") PARA CORDÃO DE TERMINAIS, INSTALADO EM PAREDE - FORNECIMENTO E INSTALAÇÃO AF. 12/2015	M	11,64	9,65	12,24	143,29	0,00	0,00	0,00	11,64	0,00%	R\$	-	R\$	-	R\$	-
11.12	C5534	CABO ISOLADO PVC 750V 4MM2	M	516,00	7,20	9,17	4.730,72	0,00	0,00	0,00	516,00	0,00%	R\$	-	R\$	-	R\$	-
11.13	C5540	CABO ISOLADO PVC 750V 2,5MM2	M	78,60	5,95	7,55	593,41	0,00	0,00	0,00	78,60	0,00%	R\$	-	R\$	-	R\$	-
11.14	C5504	CAIXA ALVENARIA / REDECO / C/ TAMPA CONCRETO S/ FUNDO Diâmetro 30cm	LN	7,00	152,54	197,58	1.074,50	0,00	0,00	0,00	7,00	0,00%	R\$	-	R\$	-	R\$	-

MOTOS & ALMEIDA LTDA
 Rua ... nº ...
 CEP: 475-000 JAGUARIBE - CE
 CNPJ: 01.816.139/0001-70

CONTRATO Nº ...
 17 de Janeiro de 2024

		BOLETIM DE MEDIÇÃO										VALORES (R\$)						
		PREFEITURA MUNICIPAL DE JAGUARIBE										MEDIÇÃO Nº 01		CONTRATO: 20.03/2023				
		SECRETARIA DA INFRAESTRUTURA, TRANSPORTES E URBANISMO					RECURSO SECRETARIA MUNICIPAL DE EDUCAÇÃO							ADITIVO:				
ART. OBRA SERV/ Inicial nº CE20231236990 Alvará de construção nº 638/2024 (NO: 90.017.55043/70)										PERÍODO DOS SERVIÇOS: 26/12/2023 a 12/01/2024		VALOR TOTAL SERV. R\$ 793.411,14						
OBRA: A CONTRATAÇÃO DE EMPRESA PARA CONSTRUÇÃO DE QUADRAS POLIESPORTIVAS NAS LOCALIDADES DE LIMA GRANDE E CATOLÉ, JUNTO A SECRETARIA EDUCAÇÃO E CULTURA DO MUNICÍPIO DE JAGUARIBE-CE										CONTRATADA: MATOS & ALMEIDA LTDA CNPJ: 01.816.139/0001-71		DATA DE EMISSÃO: sexta-feira, 12 de janeiro de 2024		VALOR DA MEDIÇÃO R\$ 113.858,44				
												MEDIÇÃO ACUMULADA: R\$ 113.858,44		SALDO: R\$ 679.552,70				
12.5.6	C3028	REBOCO C/ ARGAMASSA DE CIMENTO E AREIA PENEIRADA, TRAÇO 1:3	M2	71,82	41,97	53,24	3.823,70	0,00	0,00	0,00	71,82	0,00%	R\$	-	R\$	-	R\$	-
12.5.7	C3023	EMBOÇO C/ ARGAMASSA DE CIMENTO E AREIA PENEIRADA, TRAÇO 1:3	M2	17,60	37,80	47,95	843,92	0,00	0,00	0,00	17,60	0,00%	R\$	-	R\$	-	R\$	-
12.6	SISTEMA DE PISOS										1.816,09	0,00%	R\$	-	R\$	-	R\$	-
12.6.1	C1607	LASTRO DE CONCRETO IMPERMEABILIZADO E-6CM	M2	7,59	45,54	57,79	438,43	0,00	0,00	0,00	7,59	0,00%	R\$	-	R\$	-	R\$	-
12.6.2	C2179	REGULARIZAÇÃO DE BASE C/ ARGAMASSA CIMENTO E AREIA S/ PENEIRAR, TRAÇO 1:4 - ESP: 3cm	M2	7,59	21,65	27,46	208,42	0,00	0,00	0,00	7,59	0,00%	R\$	-	R\$	-	R\$	-
12.6.3	C3001	CERÂMICA ESMALTADA RETIFICADA C/ ARG. PRÉ-FABRICADA ACIMA DE 30x30 cm (900 cm²) - PEI-5/PEI-4/P/PSO	M2	7,59	83,32	105,69	802,19	0,00	0,00	0,00	7,59	0,00%	R\$	-	R\$	-	R\$	-
12.6.4	C1427	REJUNTAMENTO C/ ARG. PRÉ-FABRICADA, JUNTA ENTRE 2mm E 6mm EM CERÂMICA ACIMA DE 30x30 cm (900 cm²) E PORCELANATOS (PAREDE/PSO)	M2	7,59	8,53	10,82	82,12	0,00	0,00	0,00	7,59	0,00%	R\$	-	R\$	-	R\$	-
12.6.5	C4819	PISO INTERTRAVADO TIPO TUIJUNHO (28X112X6)CM 35Mpa, COR CINZA - COMPACTAÇÃO MECANIZADA	M2	4,83	46,47	58,95	284,73	0,00	0,00	0,00	4,83	0,00%	R\$	-	R\$	-	R\$	-
12.7	SISTEMA DE COBERTURA										1.904,00	0,00%	R\$	-	R\$	-	R\$	-
12.7.1	C0802	COBERTURA C/ TELHA ONDULADA DE FIBRO-CIMENTO E-6mm (C/ MADRAMENTO)	M2	7,04	117,99	149,66	1.053,61	0,00	0,00	0,00	7,04	0,00%	R\$	-	R\$	-	R\$	-
12.7.2	C0773	CHAPIM PRÉ-MOLDADO DE CONCRETO	M2	2,51	108,15	137,19	344,35	0,00	0,00	0,00	2,51	0,00%	R\$	-	R\$	-	R\$	-
12.7.3	C2249	RIFLO DE CHAPA GALVANIZADA 26 DESENVOLVIMENTO 33cm	M	7,54	33,04	41,93	316,00	0,00	0,00	0,00	7,54	0,00%	R\$	-	R\$	-	R\$	-
12.7.4	C0662	CALHA DE FIBERGLASS ESP = 2mm DESENVOLVIMENTO 30cm	M	4,14	36,37	46,14	191,82	0,00	0,00	0,00	4,14	0,00%	R\$	-	R\$	-	R\$	-
12.8	ESQUADRIAS										2.431,35	0,00%	R\$	-	R\$	-	R\$	-
12.8.1	100701	PORTA DE FERRO, DE ABRIR, TIPO GRANDE COM CHAPA COM GUARNIÇÕES AF. 12/2019	M2	2,94	534,44	703,31	2.067,73	0,00	0,00	0,00	2,94	0,00%	R\$	-	R\$	-	R\$	-
12.8.2	C1261	FECHADURA COMPLETA PARA PORTA INTERNA	UN	2,00	117,57	149,14	298,28	0,00	0,00	0,00	2,00	0,00%	R\$	-	R\$	-	R\$	-
12.8.3	C0804	COBROGO ANTI CHUVA (55x40)cm C/ ARG. CIMENTO E AREIA TRAÇO 1:3	M2	0,64	80,73	102,41	65,54	0,00	0,00	0,00	0,64	0,00%	R\$	-	R\$	-	R\$	-
12.9	PINTURAS E ACABAMENTOS										1.512,96	0,00%	R\$	-	R\$	-	R\$	-
12.9.1	88488	APLICAÇÃO MANUAL DE PINTURA COM TINTA LÁTEX ACRÍLICA EM TETO, DIAS DE MÓIS AF. 06/2014	M2	7,59	13,76	17,48	132,67	0,00	0,00	0,00	7,59	0,00%	R\$	-	R\$	-	R\$	-
12.9.2	88489	APLICAÇÃO MANUAL DE PINTURA COM TINTA LÁTEX ACRÍLICA EM PAREDES, DIAS DE MÓIS AF. 06/2014	M2	71,82	12,15	15,41	1.104,75	0,00	0,00	0,00	71,82	0,00%	R\$	-	R\$	-	R\$	-
12.9.3	C1279	ESMALTE DIAS DE MÓIS EM ESQUADRIAS DE FERRO	M2	5,88	36,67	46,52	273,54	0,00	0,00	0,00	5,88	0,00%	R\$	-	R\$	-	R\$	-
12.10	INSTALAÇÕES HIDROSSANITÁRIAS										10.247,54	0,00%	R\$	-	R\$	-	R\$	-
12.10.1	INSTALAÇÕES HIDRÁULICAS										503,49	0,00%	R\$	-	R\$	-	R\$	-
12.10.1.1	C2615	TUBO PVC SÓLID. MARROM D= 20mm (1/2")	M	1,62	5,38	6,92	11,95	0,00	0,00	0,00	1,62	0,00%	R\$	-	R\$	-	R\$	-
12.10.1.2	C2616	TUBO PVC SÓLID. MARROM D= 25mm (3/4")	M	15,80	7,26	9,23	145,83	0,00	0,00	0,00	15,80	0,00%	R\$	-	R\$	-	R\$	-
12.10.1.3	C2617	TUBO PVC SÓLID. MARROM D= 32mm (1")	M	0,64	11,31	14,35	9,18	0,00	0,00	0,00	0,64	0,00%	R\$	-	R\$	-	R\$	-
12.10.1.4	C2618	TUBO PVC SÓLID. MARROM D= 40mm (1 1/4")	M	0,66	16,83	21,35	14,79	0,00	0,00	0,00	0,66	0,00%	R\$	-	R\$	-	R\$	-
12.10.15	94703	ADAPTADOR COM FLANGE E ANEL DE VEDAÇÃO, PVC, SOLDÁVEL, DN 25 MM X 3/4", INSTALADO EM RESERVAÇÃO DE ÁGUA DE EDIFICAÇÃO QUE PISOU A RESERVAÇÃO DE FIBRA/FIBROCIMENTO FORNECIMENTO E INSTALAÇÃO AF. 06/2016	UN	1,00	10,37	25,84	25,84	0,00	0,00	0,00	1,00	0,00%	R\$	-	R\$	-	R\$	-
12.10.16	94704	ADAPTADOR COM FLANGE E ANEL DE VEDAÇÃO, PVC, SOLDÁVEL, DN 32 MM X 1", INSTALADO EM RESERVAÇÃO DE ÁGUA DE EDIFICAÇÃO QUE PISOU A RESERVAÇÃO DE FIBRA/FIBROCIMENTO FORNECIMENTO E INSTALAÇÃO AF. 06/2016	UN	1,00	27,24	34,55	34,55	0,00	0,00	0,00	1,00	0,00%	R\$	-	R\$	-	R\$	-
12.10.17	C2158	REGISTRO DE GAVETA ABERTO D= 25mm (1")	UN	2,00	35,04	69,68	139,76	0,00	0,00	0,00	2,00	0,00%	R\$	-	R\$	-	R\$	-
12.10.18	103041	REGISTRO DE ESFERA, PVC, ROSCÁVEL, COM BOURILETA, 1/2" - FORNECIMENTO E INSTALAÇÃO AF. 06/2021	UN	1,00	14,98	25,34	25,34	0,00	0,00	0,00	1,00	0,00%	R\$	-	R\$	-	R\$	-
12.10.19	103947	BOLCHA DE REJUNÇÃO, CURTA, PVC, SOLDÁVEL, DN 25 X 20 MM, INSTALADO EM RAMAL OU SUBRAMAL DE ÁGUA - FORNECIMENTO E INSTALAÇÃO AF. 06/2022	UN	1,00	3,09	6,46	6,46	0,00	0,00	0,00	1,00	0,00%	R\$	-	R\$	-	R\$	-



BOLETIM DE MEDIÇÃO										VALORES (R\$)								
PREFEITURA MUNICIPAL DE JAGUARIBE										CONTRATO: 20.03/2023								
SECRETARIA DA INFRAESTRUTURA, TRANSPORTES E URBANISMO					RECURSO SECRETARIA MUNICIPAL DE EDUCAÇÃO					MEDIÇÃO Nº 01								
ART. CERRA SERV/ Inicial nº CE20211306958 Alvará de construção nº 630/2024 CIG: 90.017.55043/70										ADITIVO:								
OBRA: A CONTRATAÇÃO DE EMPRESA PARA CONSTRUÇÃO DE QUADRAS POLIESPORTIVAS NAS LOCALIDADES DE TIHA GRANDE E CATOLÉ, JUNTO A SECRETARIA EDUCAÇÃO E CULTURA DO MUNICÍPIO DE JAGUARIBE-CE										VALOR TOTAL SERV.								
CONTRATADA: MATOS & ALMEIDA LTDA CNPJ: 01.816.139/0001-71										VALOR DA MEDIÇÃO								
PERÍODO DOS SERVIÇOS: 26/12/2023 a 12/01/2024										MEDIÇÃO ACUMULADA:								
DATA DE EMISSÃO: sexta-feira, 12 de Janeiro de 2024										SALDO:								
12.10.110	89409	JOELHO 45 GRAUS, PVC, SOLDÁVEL, DN 25MM, INSTALADO EM RAMAL DE DISTRIBUIÇÃO DE ÁGUA - FORNECIMENTO E INSTALAÇÃO AF. 06/2022	UN	1,00	7,81	9,91	9,91	0,00	0,00	0,00	1,00	0,00%	R\$	-	R\$	-	R\$	-
12.10.111	89358	JOELHO 90 GRAUS, PVC, SOLDÁVEL, DN 20MM, INSTALADO EM RAMAL OU SUB-RAMAL DE ÁGUA - FORNECIMENTO E INSTALAÇÃO AF. 06/2022	UN	1,00	6,24	8,04	8,04	0,00	0,00	0,00	1,00	0,00%	R\$	-	R\$	-	R\$	-
12.10.112	89362	JOELHO 90 GRAUS, PVC, SOLDÁVEL, DN 25,4MM, INSTALADO EM RAMAL OU SUB-RAMAL DE ÁGUA - FORNECIMENTO E INSTALAÇÃO AF. 06/2022	UN	1,00	7,59	9,63	9,63	0,00	0,00	0,00	1,00	0,00%	R\$	-	R\$	-	R\$	-
12.10.113	89367	JOELHO 90 GRAUS, PVC, SOLDÁVEL, DN 32MM, INSTALADO EM RAMAL OU SUB-RAMAL DE ÁGUA - FORNECIMENTO E INSTALAÇÃO AF. 06/2022	UN	1,00	10,90	13,83	13,83	0,00	0,00	0,00	1,00	0,00%	R\$	-	R\$	-	R\$	-
12.10.114	00003515	JOELHO PVC, SOLDÁVEL, COM BUCHA DE LATAO, 90 GRAUS, 20 MM X 1/2", PARA ÁGUA FRIA PREDIAL	UN	1,00	7,19	9,12	9,12	0,00	0,00	0,00	1,00	0,00%	R\$	-	R\$	-	R\$	-
12.10.115	00020147	JOELHO PVC, SOLDÁVEL, COM BUCHA DE LATAO, 90 GRAUS, 25 MM X 1/2", PARA ÁGUA FRIA PREDIAL	UN	1,00	5,91	7,50	7,50	0,00	0,00	0,00	1,00	0,00%	R\$	-	R\$	-	R\$	-
12.10.116	89424	TÊ DE REUNIÃO, PVC, SOLDÁVEL, DN 40MM X 32MM, INSTALADO EM PRLMADA DE ÁGUA - FORNECIMENTO E INSTALAÇÃO AF. 06/2022	UN	1,00	16,60	21,06	21,06	0,00	0,00	0,00	1,00	0,00%	R\$	-	R\$	-	R\$	-
12.10.117	89440	TÊ, PVC, SOLDÁVEL, DN 25MM, INSTALADO EM RAMAL DE DISTRIBUIÇÃO DE ÁGUA - FORNECIMENTO E INSTALAÇÃO AF. 06/2022	UN	1,00	9,70	12,30	12,30	0,00	0,00	0,00	1,00	0,00%	R\$	-	R\$	-	R\$	-
12.10.2	INSTALAÇÕES SANITÁRIAS					6.439,91					0,00% R\$ - R\$ - R\$ -							
12.10.21	89711	TUBO PVC, SERIE NORMAL, ESGOTO PREDIAL, DN 40 MM, FORNECIDO E INSTALADO EM RAMAL DE DESCARGA OU RAMAL DE ESGOTO SANITÁRIO AF. 08/2022	M	2,54	17,26	21,89	55,60	0,00	0,00	0,00	2,54	0,00%	R\$	-	R\$	-	R\$	-
12.10.22	89798	TUBO PVC, SERIE NORMAL, ESGOTO PREDIAL, DN 50 MM, FORNECIDO E INSTALADO EM PRLMADA DE ESGOTO SANITÁRIO OU VENTILAÇÃO AF. 08/2022	M	10,94	11,91	15,11	165,30	0,00	0,00	0,00	10,94	0,00%	R\$	-	R\$	-	R\$	-
12.10.23	89714	TUBO PVC, SERIE NORMAL, ESGOTO PREDIAL, DN 100 MM, FORNECIDO E INSTALADO EM RAMAL DE DESCARGA OU RAMAL DE ESGOTO SANITÁRIO AF. 08/2022	M	7,64	32,79	42,86	327,45	0,00	0,00	0,00	7,64	0,00%	R\$	-	R\$	-	R\$	-
12.10.24	C3586	CAIXA SIFONADA 150X150X50cm COM GRELHA - PADRÃO POPULAR	UN	2,00	47,14	59,80	119,60	0,00	0,00	0,00	2,00	0,00%	R\$	-	R\$	-	R\$	-
12.10.25	C0605	CAIXA DE INSPEÇÃO EM ALVENARIA - 1/2 TIPO COMUM	M2	1,00	150,97	191,51	191,51	0,00	0,00	0,00	1,00	0,00%	R\$	-	R\$	-	R\$	-
12.10.26	89726	JOELHO 45 GRAUS, PVC, SERIE NORMAL, ESGOTO PREDIAL, DN 40 MM, JUNTA SOLDÁVEL, FORNECIDO E INSTALADO EM RAMAL DE DESCARGA OU RAMAL DE ESGOTO SANITÁRIO AF. 08/2022	UN	2,00	7,53	9,53	19,10	0,00	0,00	0,00	2,00	0,00%	R\$	-	R\$	-	R\$	-
12.10.27	89724	JOELHO 90 GRAUS, PVC, SERIE NORMAL, ESGOTO PREDIAL, DN 40 MM, JUNTA SOLDÁVEL, FORNECIDO E INSTALADO EM RAMAL DE DESCARGA OU RAMAL DE ESGOTO SANITÁRIO AF. 08/2022	UN	4,00	10,36	13,14	52,56	0,00	0,00	0,00	4,00	0,00%	R\$	-	R\$	-	R\$	-
12.10.28	89801	JOELHO 90 GRAUS, PVC, SERIE NORMAL, ESGOTO PREDIAL, DN 50 MM, JUNTA ELÁSTICA, FORNECIDO E INSTALADO EM PRLMADA DE ESGOTO SANITÁRIO OU VENTILAÇÃO AF. 08/2022	UN	6,00	9,91	12,57	75,42	0,00	0,00	0,00	6,00	0,00%	R\$	-	R\$	-	R\$	-
12.10.29	89744	JOELHO 90 GRAUS, PVC, SERIE NORMAL, ESGOTO PREDIAL, DN 100 MM, JUNTA ELÁSTICA, FORNECIDO E INSTALADO EM RAMAL DE DESCARGA OU RAMAL DE ESGOTO SANITÁRIO AF. 08/2022	UN	1,00	27,43	34,79	34,79	0,00	0,00	0,00	1,00	0,00%	R\$	-	R\$	-	R\$	-
12.10.210	90003659	JUNÇÃO SIMPLES, PVC, DN 100 X 50 MM, SERIE NORMAL PARA ESGOTO PREDIAL	UN	2,00	17,67	22,41	44,82	0,00	0,00	0,00	2,00	0,00%	R\$	-	R\$	-	R\$	-
12.10.211	C1761	LIVIA SIMPLES PVC BRANCO P/ESGOTO 50mm (2")	UN	8,00	8,62	10,90	87,44	0,00	0,00	0,00	8,00	0,00%	R\$	-	R\$	-	R\$	-
12.10.212	C1758	LIVIA SIMPLES PVC BRANCO P/ESGOTO 100mm (4")	UN	4,00	18,28	23,93	91,72	0,00	0,00	0,00	4,00	0,00%	R\$	-	R\$	-	R\$	-

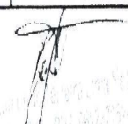

 MATOS & ALMEIDA LTDA
 Rua ...
 63.475-000 JAGUARIBE - CE
 CNPJ: 01.816.139/0001-70

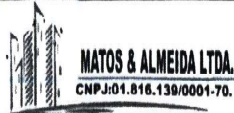
 A

BOLETIM DE MEDIÇÃO										VALORES (R\$)					
		PREFEITURA MUNICIPAL DE JAGUARIBE				MEDIÇÃO Nº 01				CONTRATO: 20.03.03/2023	R\$	793.411,14			
		SECRETARIA DA INFRAESTRUTURA, TRANSPORTES E URBANISMO		RECURSO SECRETARIA MUNICIPAL DE EDUCAÇÃO						ADITIVO:	R\$	-			
ART OBRA SERV/ Inicial nº CE20231336958		Avará de construção nº 638/2024		CNC: 90.017.55043/70		PERÍODO DOS SERVIÇOS: 26/12/2023 a 12/01/2024				VALOR TOTAL SERV.	R\$	793.411,14			
OBRA: A CONTRATAÇÃO DE EMPRESA PARA CONSTRUÇÃO DE QUADRAS POLIESPORTIVAS NAS LOCALIDADES DE TIHA GRANDE E CATOLÉ, JUNTO A SECRETARIA EDUCAÇÃO E CULTURA DO MUNICÍPIO DE JAGUARIBE-CE						CONTRATADA: MATOS & ALMEIDA LTDA CNPJ: 01.816.139/0001-71				DATA DE EMISSÃO: sexta-feira, 12 de janeiro de 2024	VALOR DA MEDIÇÃO	R\$	113.858,44		
										MEDIÇÃO ACUMULADA:	R\$	113.858,44			
										SALDO:	R\$	679.552,70			
12.10.2.13	89825	TE, PVC, SERIE NORMAL, ESCOTO PREDIAL, DN 50 X 50 MM, JUNTA ELÁSTICA, FORNECIDO E INSTALADO EM PRUMADA DE ESCOTO SANITÁRIO OU VENTILAÇÃO. AF. 09/2022	UN	2,00	18,27	23,18	46,36	0,00	0,00	0,00	2,00	0,00%	R\$	R\$	R\$

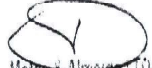
[Handwritten signature]

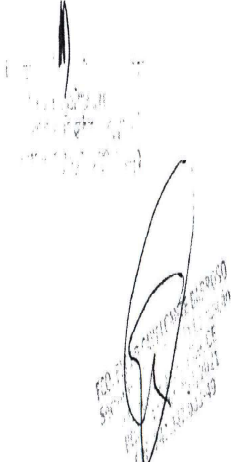
 Matos & Almeida LTDA - ME
 R. Antonio Gomes da Silva, 340 - L. 1º andar - Bairro São Paulo - JAGUARIBE - CE
 63.475-000 JAGUARIBE - CE
 Cnpj: 01.816.139/0001-70

 PLO
 SECRETARIA MUNICIPAL DE EDUCAÇÃO
 JAGUARIBE - CE

BOLETIM DE MEDIÇÃO											VALORES (R\$)							
PREFEITURA MUNICIPAL DE JAGUARIBE											CONTRATO: 20.03.03/2023							
SECRETARIA DA INFRAESTRUTURA, TRANSPORTES E URBANISMO											ADITIVO:							
RECURSO SECRETARIA MUNICIPAL DE EDUCAÇÃO											VALOR TOTAL SERV.:							
MEDIÇÃO Nº 01											VALOR DA MEDIÇÃO:							
PERÍODO DOS SERVIÇOS: 26/12/2023 a 12/01/2024											VALOR ACUMULADA:							
DATA DE EMISSÃO: sexta-feira, 12 de janeiro de 2024											SALDO:							
MATOS & ALMEIDA LTDA. CNPJ: 01.816.139/0001-70 Av. da Constituição nº 638/2024 (CND: 90.017.5504/70)											R\$ 793.411,14							
ART. OBRAS SERV. TERC. -> C28231336958 Av. da Constituição nº 638/2024 (CND: 90.017.5504/70)											R\$ 793.411,14							
OBRA: A CONTRATAÇÃO DE EMPRESA PARA CONSTRUÇÃO DE QUADRA POLIESPORTIVAS NAS LOCALIDADES DE ILHA GRANDE E CATOLÉ, JUNTO A SECRETARIA EDUCAÇÃO E CULTURA DO MUNICÍPIO DE JAGUARIBE-CE.											R\$ 113.858,44							
CONTRATADA: MATOS & ALMEIDA LTDA CNPJ: 01.816.139/0001-71											R\$ 113.858,44							
MATOS & ALMEIDA LTDA CNPJ: 01.816.139/0001-71											R\$ 679.552,70							
12.10.214	04796	TP, PNE. SÍMBO. NORMAL, ECGITO FRODIAL DA 100 X 100 MM, JUNTA ELÁSTICA, FORNECIDO E INSTALADO EM RAMAL DE DESCARGA OU RAMAL DE ESQUELO SANITÁRIO AF. 08/2022	UN	1,00	4,71	53,49	55,49	3,00	0,00	0,00	1,00	0,00%	R\$	-	R\$	-	R\$	-
12.10.215	C2832	FORÇA SÉPTICA E SIMIDORIO EM ALVENARIA	UN	1,00	3.946,02	5.072,76	5.072,76	0,00	0,00	0,00	1,00	0,00%	R\$	-	R\$	-	R\$	-
12.10.3 LOUÇAS, METAIS E ACESSÓRIOS						3.404,41						0,00%	R\$	-	R\$	-	R\$	-
12.10.31	162605	CAIXA D'ÁGUA EM POLIETILENO, 500 LITROS - FORNECIDO E INSTALADO AF. 06/2021	UN	1,00	276,61	350,80	350,80	0,00	0,00	0,00	1,00	0,00%	R\$	-	R\$	-	R\$	-
12.10.32	C3346	BALIA DE LOUÇA BRANCA, C/ BANCADA ACOPADA	UN	2,00	719,92	913,22	1.826,44	0,00	0,00	0,00	2,00	0,00%	R\$	-	R\$	-	R\$	-
12.10.33	100819	ASSENTO SANITÁRIO CONVENCIONAL - FORNECIDO E INSTALADO AF. 01/2020	UN	2,00	43,53	55,24	110,48	0,00	0,00	0,00	2,00	0,00%	R\$	-	R\$	-	R\$	-
12.10.34	C1619	LAVATÓRIO DE LOUÇA BRANCA S/ COUÇA, C/ TORNEIRA E ACESSÓRIOS	UN	2,00	440,82	538,17	1.116,34	0,00	0,00	0,00	2,00	0,00%	R\$	-	R\$	-	R\$	-
12.11 SERVIÇOS FINAIS						101,70						0,00%	R\$	-	R\$	-	R\$	-
12.11.1	C1628	LIMPEZA GERAL	M2	7,59	10,57	11,61	101,70	0,00	0,00	0,00	7,59	0,00%	R\$	-	R\$	-	R\$	-
13 DIVERSOS						10.859,44						0,00%	R\$	-	R\$	-	R\$	-
13.1	C1349	CONJUNTO PARA FUTSAL COM TRAVES OFICIAIS PE 3,69 X 2,00 M EM TUBO DE AÇO GALVANIZADO 3" COM REQUADRO EM TUBO DE 1" PINTURA EM PRIMER COM TINTA ESMALTE SINTÉTICO E REDES	CT	1,00	3.484,77	4.318,95	4.318,95	0,00	0,00	0,00	1,00	0,00%	R\$	-	R\$	-	R\$	-
13.2	C1351	CONJUNTO PARA QUADRA DE VOLEI OFICIAL COM POSTES EM TUBO DE AÇO GALVANIZADO 3", H = 2554 CM, PINTURA EM TINTA ESMALTE SINTÉTICO, REDE DE NYLON COM 2 MM, MALHA 10 X 10 CM E ANTENAS OFICIAIS	CT	1,00	2.067,00	2.621,94	2.621,94	0,00	0,00	0,00	1,00	0,00%	R\$	-	R\$	-	R\$	-
13.3	C1347	CONJUNTO PARA BASQUETE COM TABELAS EM COMPENSADO NAVAL, MODELO OFICIAL, 1,05X1,05M, RSP 10MM, COMPLETO, INCLUSIVE ESTRUTURA EM TUBOS DE AÇO GALVANIZADO DE 4" E DE 1", ACABAMENTO EM MASSA PLÁSTICA, PRIMER E TINTA ESMALTE SINTÉTICO, COM REPIÇÃO TIPO MÃO FRANCESA, AVANÇADO LINHA DE 2,10M	CT	1,00	3.089,24	3.918,70	3.918,70	0,00	0,00	0,00	1,00	0,00%	R\$	-	R\$	-	R\$	-
14 SERVIÇOS FINAIS						881,80						0,00%	R\$	-	R\$	-	R\$	-
14.1	C2447	LIMPEZA DE PISO EM ÁREA URBANIZADA	M2	616,64	1,13	1,13	881,80	0,00	0,00	0,00	616,64	0,00%	R\$	-	R\$	-	R\$	-
CONSTRUÇÃO DA QUADRA POLIESPORTIVA COM BANHEIRO - SÍTIO CATOLÉ						R\$ 390.548,01						100,00%	R\$ 62.177,95	R\$ -	R\$ 62.177,95	R\$ -	R\$ 62.177,95	R\$ -
1 ADMINISTRAÇÃO LOCAL DE OBRA						4.914,42						33,00%	R\$ 1.638,14	R\$ -	R\$ 1.638,14	R\$ -	R\$ 1.638,14	R\$ -
1.1	FMJ - 0002	ADMINISTRAÇÃO LOCAL DE OBRA - TIPO 6	MES	3,00	1.291,40	1.638,14	4.914,42	1,00	0,00	1,00	2,00	33,00%	R\$	1.638,14	R\$ -	R\$	1.638,14	R\$ -
2 SERVIÇOS PRELIMINARES						1.458,45						100,00%	R\$ 1.458,45	R\$ -	R\$ 1.458,45	R\$ -	R\$ 1.458,45	R\$ -
2.1	C1837	PLACAS PADRÃO DE OBRA	M2	6,83	147,00	106,55	1.119,30	6,00	0,00	6,00	0,00	100,00%	R\$	1.119,30	R\$ -	R\$	1.119,30	R\$ -
2.2	C4919	LIMPEZA MECANIZADA DE TERRENO COM REMOÇÃO DE CAMADA VEGETAL UTILIZANDO TRATOR DE ESTEIRAS	M2	616,64	0,18	0,23	141,85	616,64	0,00	616,64	0,00	100,00%	R\$	141,85	R\$ -	R\$	141,85	R\$ -
2.3	C2874	LOCAÇÃO DA OBRA COM AUXÍLIO TOPOGRÁFICO (ÁREA ATÉ 5000 M2)	M2	616,64	0,25	0,32	197,32	616,64	0,00	616,64	0,00	100,00%	R\$	197,32	R\$ -	R\$	197,32	R\$ -
3 MOVIMENTO DE TERRA						4.049,70						72,00%	R\$ 2.910,41	R\$ -	R\$ 2.910,41	R\$ -	R\$ 2.910,41	R\$ -
3.1	93358	ESCAVAÇÃO MANUAL DE VALA COM PROFUNDIDADE MENOR OU IGUAL A 1,20 M. AF. 02/2021	M3	14,93	84,46	82,55	1.218,44	14,85	0,00	14,85	0,00	100,00%	R\$	1.218,44	R\$ -	R\$	1.218,44	R\$ -
3.2	93362	REATERRO MANUAL DE VALAS COM COMPACTAÇÃO MECANIZADA AF. 04/2016	M3	3,71	25,14	31,92	118,42	2,50	0,00	2,50	1,11	70,00%	R\$	82,99	R\$ -	R\$	82,99	R\$ -
3.3	C3429	CORTE E ATERRAMENTO COMPENSADO S/ CONTROLE C/ GRAU DE COMPACTAÇÃO	M3	133,72	7,43	9,31	1.159,91	94,00	0,00	94,00	39,72	70,00%	R\$	884,54	R\$ -	R\$	884,54	R\$ -
3.4	C2538	TRANSPORTE DE MATERIAL, EXCETO S/ CARRA EM CAMINHÃO ATÉ 5 KM	M3	33,59	23,20	24,56	991,15	16,70	0,00	16,70	16,82	50,00%	R\$	493,65	R\$ -	R\$	493,65	R\$ -
3.5	C3144	COMPACTAÇÃO DE ATERROS (300% PN)	M3	33,59	3,37	4,23	151,89	16,70	0,00	16,70	16,82	50,00%	R\$	75,65	R\$ -	R\$	75,65	R\$ -
3.6	C3209	ESCAVAÇÃO E CARGA DE MATERIAL, CAT	M3	33,59	7,32	7,74	211,89	16,70	0,00	16,70	16,82	50,00%	R\$	155,14	R\$ -	R\$	155,14	R\$ -
4 FUND. DE						5.806,93						0,00%	R\$ -	R\$ -	R\$ -	R\$ -	R\$ -	R\$ -
4.1	C0054	ALVENARIA DE EMPARTEAMENTO DE PÓDIA A C/ MASSADA	M3	11,14	410,51	520,73	5.806,93	0,00	0,00	0,00	11,14	0,00%	R\$	-	R\$	-	R\$	-

MATOS & ALMEIDA LTDA

 Rua ... nº ... JAGUARIBE - CE

 CNPJ: 01.816.139/0001-71

MATOS & ALMEIDA LTDA. CNPJ 01.816.139/0001-70		BOLETIM DE MEDIÇÃO								VALORES (R\$)				
		PREFEITURA MUNICIPAL DE JAGUARIBE				RECORSO SECRETARIA MUNICIPAL DE EDUCAÇÃO				MEDIÇÃO Nº 01	CONTRATO: 20.03.03/2023		R\$ 793.411,14	
SECRETARIA DA INFRAESTRUTURA, TRANSPORTES E URBANISMO		SECRETARIA MUNICIPAL DE EDUCAÇÃO		PERÍODO DOS SERVIÇOS:				ADITIVO:		R\$ -				
ART OBRA SERV/Insc nº CE20231336958 Alvará de construção nº 638/2024 CND: 90.017.59043/70		CONTRATADA: MATOS & ALMEIDA LTDA CNPJ: 01.816.139/0001-71		26/12/2023 a 12/01/2024				VALOR TOTAL SERV.		R\$ 793.411,14				
OBRA: A CONTRATAÇÃO DE EMPRESA PARA CONSTRUÇÃO DE QUADRAS POLIESPORTIVAS NAS LOCALIDADES DE LUHA GRANDE E CATOLÉ, JUNTO A SECRETARIA EDUCAÇÃO E CULTURA DO MUNICÍPIO DE JAGUARIBE-CE		DATA DE EMISSÃO:		26/12/2023 a 12/01/2024				VALOR DA MEDIÇÃO		R\$ 113.858,44				
								MEDIÇÃO ACUMULADA:		R\$ 113.858,44				
								SALDO:		R\$ 679.552,70				
5 ESTRUTURA				11.577,00				0,00%		R\$ - R\$ - R\$ -				
5.1	93204	CINTA DE AMARRAÇÃO DE ALVENARIA MOLDADA IN LOCO EM CONCRETO AF 03/2016	M	90,80	62,02	78,67	7.143,24	0,00	0,00	90,80	0,00%	R\$ -	R\$ -	R\$ -
5.2	92435	MONTAGEM E DESMONTAGEM DE FÓRMA DE PILARES RETANGULARES E ESTRUTURAS SIMILARES, PÉ-DIREITO SIMPLES, EM CHAPA DE MADEIRA COMPENSADA PLASTIFICADA, 12 UTILIZAÇÕES AF 09/2020	M2	9,26	44,98	57,04	529,52	0,00	0,00	9,26	0,00%	R\$ -	R\$ -	R\$ -
5.3	C0216	ARMADURA CA-50A MÉDIA D= 6,3 A 10,0mm	KG	114,52	13,71	17,99	1.991,50	0,00	0,00	114,52	0,00%	R\$ -	R\$ -	R\$ -
5.4	C0217	ARMADURA CA-60 FINA D=3,40 A 6,40mm	KG	42,87	11,99	15,21	652,05	0,00	0,00	42,87	0,00%	R\$ -	R\$ -	R\$ -
5.5	C0842	CONCRETO P/VÍB, FCK 20 MPa COM AGREGADO ADQUIRIDO	M3	1,86	403,38	511,69	951,74	0,00	0,00	1,86	0,00%	R\$ -	R\$ -	R\$ -
5.6	C1604	LANÇAMENTO E APLICAÇÃO DE CONCRETO S/ ELEVACÃO	M3	1,86	130,94	166,10	208,95	0,00	0,00	1,86	0,00%	R\$ -	R\$ -	R\$ -
6 MURETA				11.633,41				0,00%		R\$ - R\$ - R\$ -				
6.1	C0074	ALVENARIA DE TIJOLO CERÂMICO FURADO (9x19x19)cm C/ARGAMASSA MISTA DE CAL HIDRATADA ESP=70 cm	M2	46,40	101,73	129,04	5.987,46	0,00	0,00	46,40	0,00%	R\$ -	R\$ -	R\$ -
6.2	C0776	CHAPISCO C/ ARGAMASSA DE CIMENTO E AREIA S/PENEIRAR TRACO 1:3 ESP = 5mm P/ PAREDE	M2	92,80	5,99	7,60	705,28	0,00	0,00	92,80	0,00%	R\$ -	R\$ -	R\$ -
6.3	C3028	REBOCO C/ ARGAMASSA DE CIMENTO E AREIA PENERADA, TRACO 1:3	M2	92,80	41,97	53,24	4.940,67	0,00	0,00	92,80	0,00%	R\$ -	R\$ -	R\$ -
7 MURO				90.374,55				62,00%		R\$ 56.170,95 R\$ - R\$ 56.170,95				
7.1	C1807	MURO CONTORNO DE ALVENARIA E CONCRETO (PILAR+CINTA) REBOCADO, COM PINTURA	M2	255,92	248,37	340,43	87.122,85	165,00	0,00	165,00	64,00%	R\$ 56.170,95	R\$ -	R\$ 56.170,95
7.2	100701	PORTA DE FERRO, DE ABRIR, TIPO GRADE COM CHAPA, COM GUARNIÇÕES AF 12/2019	M2	4,40	554,44	703,31	3.094,56	0,00	0,00	4,40	0,00%	R\$ -	R\$ -	R\$ -
7.3	C1360	FECHADURA COMPLETA PARA PORTA EXTERNA	UN	1,00	123,88	157,14	157,14	0,00	0,00	1,00	0,00%	R\$ -	R\$ -	R\$ -
8 PAVIMENTAÇÃO				78.530,81				0,00%		R\$ - R\$ - R\$ -				
8.1	C0864	LASTRO DE PÓ DE PEDRA	M3	24,00	87,15	110,55	2.653,20	0,00	0,00	24,00	0,00%	R\$ -	R\$ -	R\$ -
8.2	C1943	POLIMENTO EM PISO INDUSTRIAL	M2	480,00	50,89	64,53	30.994,00	0,00	0,00	480,00	0,00%	R\$ -	R\$ -	R\$ -
8.3	C1400	FORMA DE TÁBUAS DE 1" DE 3A P/ FUNDAÇÕES UTIL 5X	M2	7,36	64,27	81,53	600,06	0,00	0,00	7,36	0,00%	R\$ -	R\$ -	R\$ -
8.4	C4071	ARMADURA EM TELA SOLDÁVEL Q-92	M2	576,00	9,52	12,00	6.938,08	0,00	0,00	576,00	0,00%	R\$ -	R\$ -	R\$ -
8.5	C0842	CONCRETO P/VÍB, FCK 20 MPa COM AGREGADO ADQUIRIDO	M3	38,40	403,38	511,69	19.648,90	0,00	0,00	38,40	0,00%	R\$ -	R\$ -	R\$ -
8.6	C1604	LANÇAMENTO E APLICAÇÃO DE CONCRETO S/ ELEVACÃO	M3	38,40	130,94	166,10	6.378,24	0,00	0,00	38,40	0,00%	R\$ -	R\$ -	R\$ -
8.7	11218	RETA PLÁSTICA 1,27MM PARA PISOS	M	640,00	1,24	1,70	1.088,00	0,00	0,00	640,00	0,00%	R\$ -	R\$ -	R\$ -
8.8	91282	CORTADORA DE PISO COM MOTOR 4 TEMPOS A GASOLINA, POTÊNCIA DE 13 HP, COM DISCO DE CORTE DIAMANTADO SEGMANTADO PARA CONCRETO, DIÂMETRO DE 350 MM, FURO DE 1" (14 X 1") - MATERIAS NA OPERAÇÃO. AF 08/2015	H	30,00	7,00	8,88	266,40	0,00	0,00	30,00	0,00%	R\$ -	R\$ -	R\$ -
8.9	C4819	PISO INTERPAVADO TIPO TIJOLINO (20X10X6)CM 35MPa, COR CINZA - COMPACTAÇÃO MECANIZADA	M2	118,07	46,47	58,95	6.960,23	0,00	0,00	118,07	0,00%	R\$ -	R\$ -	R\$ -
8.10	C0365	BANQUETA/ MEIO RIO DE CONCRETO MOLDADO NO LOCAL	M	103,20	23,08	29,28	3.021,70	0,00	0,00	103,20	0,00%	R\$ -	R\$ -	R\$ -
9 ALAMBRADO				99.342,83				0,00%		R\$ - R\$ - R\$ -				
9.1	C4872	PORTÃO COM PERFIL EM TUBO DE AÇO GALVANIZADO DE 2" (1X2,5)mm, INCL. PILARES DE SUSTENTAÇÃO	UN	2,00	1.650,79	2.094,03	4.188,06	0,00	0,00	2,00	0,00%	R\$ -	R\$ -	R\$ -
9.2	C0835	ALAMBRADO C/ TUBO DE AÇO GALVANIZADO 2", INCLUSIVE PINTURA	M2	269,40	278,45	353,21	95.154,77	0,00	0,00	269,40	0,00%	R\$ -	R\$ -	R\$ -
10 PINTURA				5.005,93				0,00%		R\$ - R\$ - R\$ -				
10.1	C1614	LATEX DAS DEMOIS EM PAREDES EXTERNAS S/ MASSA	M2	92,80	20,18	25,68	2.375,68	0,00	0,00	92,80	0,00%	R\$ -	R\$ -	R\$ -
10.2	102504	PINTURA DE DEMARCAÇÃO DE QUADRA POLIESPORTIVA COM TINTA ACRÍLICA, E = 5 CM, APLICAÇÃO MANUAL AF 05/2021	M	271,16	7,65	9,70	2.630,25	0,00	0,00	271,16	0,00%	R\$ -	R\$ -	R\$ -
11 INSTALAÇÕES ELÉTRICAS				27.359,21				0,00%		R\$ - R\$ - R\$ -				
11.1	C4806	REFLETOR EM LER, CORRÓ EM ALUMÍNIO, POTÊNCIA MÍNIMA 400W	UN	8,00	742,84	942,36	7.538,88	0,00	0,00	8,00	0,00%	R\$ -	R\$ -	R\$ -

Matos & Almeida LTDA - ME
R. Acarajé Gomes de Sá, 40 - Bairro Garcia (Polo) -
63.475-000 JAGUARIBE - CE
CNPJ 01.816.139/0001-70

Handwritten signature and stamp.

Handwritten signature and stamp.

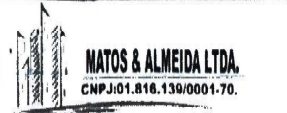
		BOLETIM DE MEDIÇÃO										VALORES (R\$)					
		PREFEITURA MUNICIPAL DE JAGUARIBE					RECORSO SECRETARIA MUNICIPAL DE EDUCAÇÃO					MEDIÇÃO Nº 01		CONTRATO: 20.03.03/2023		R\$ 793.411,14	
		SECRETARIA DA INFRAESTRUTURA, TRANSPORTES E URBANISMO					SECRETARIA MUNICIPAL DE EDUCAÇÃO					PERÍODO DOS SERVIÇOS: 26/12/2023 a 12/01/2024		ADITIVO: R\$ -		VALOR TOTAL SERV. R\$ 793.411,14	
ART. OBRA SERV. Inicial nº CE20231336958		Avaliação de construção nº 638/2024		CNPJ: 00.017.55043/70		OBRA: A CONTRATAÇÃO DE EMPRESA PARA CONSTRUÇÃO DE QUADROS POLIESPORTIVAS NAS LOCALIDADES DE ILHA GRANDE E CATOLÉ, JUNTO A SECRETARIA EDUCAÇÃO E CULTURA DO MUNICÍPIO DE JAGUARIBE-CE		CONTRATADA: MATOS & ALMEIDA LTDA		DATA DE EMISSÃO: sexta-feira, 12 de janeiro de 2024		VALOR DA MEDIÇÃO R\$ 113.858,44		MEDIÇÃO ACUMULADA: R\$ 113.858,44		SALDO: R\$ 679.552,70	
11.2	C5070	POSTE DE CONCRETO CIRCULAR, RESISTÊNCIA NOMINAL 200KG, H=8,00M, PESO APROXIMADO 570 KG	UN	4,00	861,65	1.093,00	4.372,00	0,00	0,00	0,00	4,00	0,00%	R\$ -	R\$ -	R\$ -	R\$ -	
11.3	C4765	ATERRAMENTO COMPLETO C/ HASTE COPPERWELD 5,85X 2,40M	UN	4,00	249,55	314,55	1.266,20	0,00	0,00	0,00	4,00	0,00%	R\$ -	R\$ -	R\$ -	R\$ -	
11.4	C2072	QUADRO DE DISTRIBUIÇÃO DE LUZ SOBREPOR ATÉ 12 DIVISÕES 255X315X135mm, C/BARRAMENTO	UN	1,00	262,23	332,64	332,64	0,00	0,00	0,00	1,00	0,00%	R\$ -	R\$ -	R\$ -	R\$ -	
11.5	C1099	DISJUNTOR MONOPOLAR EM QUADRO DE DISTRIBUIÇÃO 40A	UN	1,00	26,41	33,50	33,50	0,00	0,00	0,00	1,00	0,00%	R\$ -	R\$ -	R\$ -	R\$ -	
11.6	C1095	DISJUNTOR MONOPOLAR EM QUADRO DE DISTRIBUIÇÃO 20A	UN	4,00	20,16	25,57	102,28	0,00	0,00	0,00	4,00	0,00%	R\$ -	R\$ -	R\$ -	R\$ -	
11.7	C1093	DISJUNTOR MONOPOLAR EM QUADRO DE DISTRIBUIÇÃO 16A	UN	1,00	20,16	25,57	25,57	0,00	0,00	0,00	1,00	0,00%	R\$ -	R\$ -	R\$ -	R\$ -	
11.8	C1196	ELETRODUTO PVC ROSC.INCL.CONEXÕES D= 32mm (3/4")	M	61,76	14,69	18,62	1.149,97	0,00	0,00	0,00	61,76	0,00%	R\$ -	R\$ -	R\$ -	R\$ -	
11.9	C1197	ELETRODUTO PVC ROSC.INCL.CONEXÕES D= 32mm (1")	M	63,08	22,23	28,20	1.778,86	0,00	0,00	0,00	63,08	0,00%	R\$ -	R\$ -	R\$ -	R\$ -	
11.10	C1199	ELETRODUTO PVC ROSC.INCL.CONEXÕES D= 50mm (1 1/2")	M	9,44	30,42	38,59	384,29	0,00	0,00	0,00	9,44	0,00%	R\$ -	R\$ -	R\$ -	R\$ -	
11.11	91855	ELETRODUTO FLEXÍVEL CORRUGADO REFORÇADO, PVC, DN 25 MM (3/4"), PARA CIRCUITOS TERMINAIS, INSTALADO EM PAREDE - FORNACIMENTO E INSTALAÇÃO. AF 12/2015	M	11,69	9,85	12,24	143,09	0,00	0,00	0,00	11,69	0,00%	R\$ -	R\$ -	R\$ -	R\$ -	
11.12	C0534	CABO ISOLADO PVC 750V 4MM2	M	516,00	7,23	9,17	4.731,72	0,00	0,00	0,00	516,00	0,00%	R\$ -	R\$ -	R\$ -	R\$ -	
11.13	C0540	CABO ISOLADO PVC 750V 2,5MM2	M	78,60	5,95	7,53	593,43	0,00	0,00	0,00	78,60	0,00%	R\$ -	R\$ -	R\$ -	R\$ -	
11.14	C3504	CAIXA ALVENARIA / REBOCO C/ TAMPA CONCRETO S/ FUNDO DA=30x30x50 cm	UN	7,00	152,54	193,50	1.354,50	0,00	0,00	0,00	7,00	0,00%	R\$ -	R\$ -	R\$ -	R\$ -	
11.15	C2090	QUADRO P/ MEDIÇÃO EM POSTE DE CONCRETO	UN	1,00	1.332,80	1.665,29	1.665,29	0,00	0,00	0,00	1,00	0,00%	R\$ -	R\$ -	R\$ -	R\$ -	
11.16	C1803	MURETA C/ TIPOLO MAÇIO, REBOCADA, INCL. FUND.ÇÕES	M2	1,80	327,05	414,86	746,75	0,00	0,00	0,00	1,80	0,00%	R\$ -	R\$ -	R\$ -	R\$ -	
11.17	C4967	POSTE DE CONCRETO DUPLO T, RESISTÊNCIA NOMINAL 200KG, H=8,00M, PESO APROXIMADO 400KG	UN	1,00	714,24	906,01	906,01	0,00	0,00	0,00	1,00	0,00%	R\$ -	R\$ -	R\$ -	R\$ -	
11.18	C1496	INTERRUPTOR LMA TECLA SIMPLES E TOMADA UNIVERSAL 10A 250V	UN	1,00	29,49	37,41	37,41	0,00	0,00	0,00	1,00	0,00%	R\$ -	R\$ -	R\$ -	R\$ -	
11.19	C1494	INTERRUPTOR LMA TECLA SIMPLES 10A 250V	UN	2,00	15,03	19,67	38,14	0,00	0,00	0,00	2,00	0,00%	R\$ -	R\$ -	R\$ -	R\$ -	
11.20	91936	CAIXA OCTOGONAL 4" X 4", PVC, INSTALADA EM LAJE - FORNACIMENTO E INSTALAÇÃO AF 12/2015	UN	3,00	10,26	13,01	39,03	0,00	0,00	0,00	3,00	0,00%	R\$ -	R\$ -	R\$ -	R\$ -	
11.21	16432	CAIXA DE EMBUTIDA PVC - 4X2 RETANGULAR	UN	3,00	1,70	2,16	6,48	0,00	0,00	0,00	3,00	0,00%	R\$ -	R\$ -	R\$ -	R\$ -	
11.22	18815	CABO DE ALUMÍNIO ISOLADO XLPE 66/105 10MM2	M	69,00	1,53	1,93	133,17	0,00	0,00	0,00	69,00	0,00%	R\$ -	R\$ -	R\$ -	R\$ -	
12	BANHEIROS										38.728,33		0,00%		R\$ -	R\$ -	R\$ -
12.1	SERVIÇOS PRELIMINARES										70,28		0,00%		R\$ -	R\$ -	R\$ -
12.1.1	C1630	LOCAÇÃO DA OBRA - EXECUÇÃO DE GARANTO	M2	9,37	5,93	7,56	70,28	0,00	0,00	0,00	9,37	0,00%	R\$ -	R\$ -	R\$ -	R\$ -	
12.2	MOVIMENTO DE TERRA										503,41		0,00%		R\$ -	R\$ -	R\$ -
12.2.1	93358	ESCAVAÇÃO MANUAL DE VALA COM PROFUNDIDADE MENOR OU IGUAL A 1,30 M. AF 02/2021	M3	2,46	64,69	82,05	201,84	0,00	0,00	0,00	2,46	0,00%	R\$ -	R\$ -	R\$ -	R\$ -	
12.2.2	93382	REATERRO MANUAL DE VALAS COM COMPACTAÇÃO MECANIZADA. AF 04/2016	M3	0,69	25,16	31,92	22,02	0,00	0,00	0,00	0,69	0,00%	R\$ -	R\$ -	R\$ -	R\$ -	
12.2.3	C0330	ATERRO C/COMPACTAÇÃO MANUAL S/CONTROLE MAT. C/AQUISIÇÃO	M3	2,43	90,69	115,04	279,55	0,00	0,00	0,00	2,43	0,00%	R\$ -	R\$ -	R\$ -	R\$ -	
12.3	FUNDAÇÕES E ESTRUTURA										8.184,54		0,00%		R\$ -	R\$ -	R\$ -
12.3.1	96417	LASTRO DE CONCRETO MACIO, APLICADO EM BLOCOS DE CONDOMENTO OU SAPATAS, ESPESURA DE 10CM. AF 08/2017	M2	0,64	17,60	22,58	14,45	0,00	0,00	0,00	0,64	0,00%	R\$ -	R\$ -	R\$ -	R\$ -	
12.3.2	C0216	ARMADURA CA-50A MÉDIA D= 6,3 A 10,0mm	KG	101,17	13,71	17,49	1.759,35	0,00	0,00	0,00	101,17	0,00%	R\$ -	R\$ -	R\$ -	R\$ -	
12.3.3	C0217	ARMADURA CA-60 FINA D=3,40 A 6,40mm	KG	31,77	11,99	15,21	483,22	0,00	0,00	0,00	31,77	0,00%	R\$ -	R\$ -	R\$ -	R\$ -	
12.3.4	C0642	CONCRETO P/VIBR. POR 20 MPa (COM AGREGADO ADQUIRIDO)	M3	1,93	403,38	511,69	987,56	0,00	0,00	0,00	1,93	0,00%	R\$ -	R\$ -	R\$ -	R\$ -	
12.3.5	C1604	LANÇAMENTO E APLICAÇÃO DE CONCRETO S/ ELEV.ÇÃO	M3	0,84	130,94	166,10	139,52	0,00	0,00	0,00	0,84	0,00%	R\$ -	R\$ -	R\$ -	R\$ -	
12.3.6	C1603	LANÇAMENTO E APLICAÇÃO DE CONCRETO C/ ELEV.ÇÃO	M3	1,09	221,65	281,14	306,44	0,00	0,00	0,00	1,09	0,00%	R\$ -	R\$ -	R\$ -	R\$ -	

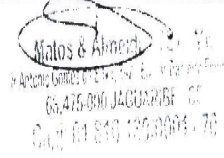



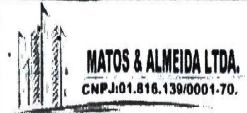

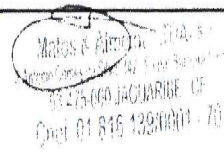
		BOLETIM DE MEDIÇÃO										VALORES (R\$)											
		PREFEITURA MUNICIPAL DE JAGUARIBE					SECRETARIA DA INFRAESTRUTURA, TRANSPORTES E URBANISMO					RECURSO SECRETARIA MUNICIPAL DE EDUCAÇÃO					MEDIÇÃO Nº 01						
		ART. OBRA SERV/ Incd nº CE20231336958 Avari de construção nº 638/2024 C/O: 90.017.55043/70					OBRA: A CONTRATAÇÃO DE EMPRESA PARA CONSTRUÇÃO DE QUADRAS POLIESPORTIVAS NAS LOCALIDADES DE LHA GRANDE E CATOLÉ, JUNTO A SECRETARIA EDUCAÇÃO E CULTURA DO MUNICÍPIO DE JAGUARIBE-CE					CONTRATADA: MATOS & ALMEIDA LTDA CNPJ: 01.816.139/0001-71					PERÍODO DOS SERVIÇOS: 26/12/2023 a 12/01/2024						
DATA DE EMISSÃO: sexta-feira, 12 de janeiro de 2024												CONTRATO: 20.03/2023			ADITIVO:								
												VALOR TOTAL SERV.			VALOR DA MEDIÇÃO								
												MEDIDA ACUMULADA:			SALDO:								
12.3.7	C3991	FORMA PLANA CHAPA COMPENSADA PLASTIFICADA, ESP=18mm L. TOL. 5X	M2	24,83	96,44	122,40	3.029,19	0,00	0,00	0,00	24,83	0,00%	R\$	-	R\$	-	R\$	-					
12.3.8	C4451	LAJE PRÉ-FABRICADA TRELÇADA P/PSO - VÃO DE 1,81 A 2,80 m	M2	9,37	122,40	155,26	1.454,79	0,00	0,00	0,00	9,37	0,00%	R\$	-	R\$	-	R\$	-					
12.4 SISTEMA DE VEDAÇÃO VERTICAL												4.076,71			0,00%			R\$	-	R\$	-	R\$	-
12.4.1	C0073	ALVENARIA DE TIJOLO CERÂMICO FURADO (9x19x19)cm C/ARGAMASSA MISTA DE CAL HIDRATADA ESP=10cm (1:2:8)	M2	44,71	58,07	73,64	3.293,34	0,00	0,00	0,00	44,71	0,00%	R\$	-	R\$	-	R\$	-					
12.4.2	C4592	ALVENARIA DE EMBASAMENTO EM TIJOLO CERÂMICO FURADO C/ ARGAMASSA CIMENTO E AREIA 1:4	M3	1,04	593,81	753,25	789,39	0,00	0,00	0,00	1,04	0,00%	R\$	-	R\$	-	R\$	-					
12.5 REVESTIMENTOS INTERNOS E EXTERNOS												7.944,13			0,00%			R\$	-	R\$	-	R\$	-
12.5.1	C4445	CERÂMICA ESMALTADA RETIFICADA C/ ARG. PRÉ-FABRICADA ACIMA DE 30x30cm (900cm²) - PEI-5/PEI-4- P/PAREDE	M2	17,60	87,55	111,86	1.954,66	0,00	0,00	0,00	17,60	0,00%	R\$	-	R\$	-	R\$	-					
12.5.2	C1427	REJUNTAMENTO C/ ARG. PRÉ-FABRICADA, JUNTA ENTRE 2mm E 6mm EM CERÂMICA, ACIMA DE 30x30 cm (900 cm²) E PORCELANATOS (PAREDE/PSO)	M2	17,60	8,53	10,82	190,43	0,00	0,00	0,00	17,60	0,00%	R\$	-	R\$	-	R\$	-					
12.5.3	C0778	CHAPISCO C/ ARGAMASSA DE CIMENTO E AREIA S/ PENEIRAR TRAÇO 1:3 ESP=3mm P/ TETO	M2	7,59	11,77	14,93	113,32	0,00	0,00	0,00	7,59	0,00%	R\$	-	R\$	-	R\$	-					
12.5.4	C3034	REBOCO C/ ARGAMASSA MISTA DE CIMENTO, CAL HIDRATADA E AREIA S/ PENEIRAR, TRAÇO 1:2:8, ESP=20 mm P/ TETO	M2	7,59	35,16	44,60	338,51	0,00	0,00	0,00	7,59	0,00%	R\$	-	R\$	-	R\$	-					
12.5.5	C0776	CHAPISCO C/ ARGAMASSA DE CIMENTO E AREIA S/ PENEIRAR TRAÇO 1:3 ESP=5mm P/ PAREDE	M2	89,42	5,99	7,60	679,59	0,00	0,00	0,00	89,42	0,00%	R\$	-	R\$	-	R\$	-					
12.5.6	C3028	REBOCO C/ ARGAMASSA DE CIMENTO E AREIA PENEIRADA, TRAÇO 1:3	M2	71,82	41,97	53,24	3.823,70	0,00	0,00	0,00	71,82	0,00%	R\$	-	R\$	-	R\$	-					
12.5.7	C3023	EMBOÇO C/ ARGAMASSA DE CIMENTO E AREIA PENEIRADA, TRAÇO 1:3	M2	17,60	37,80	47,95	843,92	0,00	0,00	0,00	17,60	0,00%	R\$	-	R\$	-	R\$	-					
12.6 SISTEMA DE PISOS												1.650,44			0,00%			R\$	-	R\$	-	R\$	-
12.6.1	C1407	LASTRO DE CONCRETO IMPERMEABILIZADO E=6CM	M2	7,59	45,54	57,79	438,63	0,00	0,00	0,00	7,59	0,00%	R\$	-	R\$	-	R\$	-					
12.6.2	C2179	REGULARIZAÇÃO DE BASE C/ ARGAMASSA CIMENTO E AREIAS/ PENEIRAR, TRAÇO 1:4 - ESP=3cm	M2	7,59	21,65	27,46	208,42	0,00	0,00	0,00	7,59	0,00%	R\$	-	R\$	-	R\$	-					
12.6.3	C3001	CERÂMICA ESMALTADA RETIFICADA C/ ARG. PRÉ-FABRICADA ACIMA DE 30x30 cm (900 cm²) - PEI-5/PEI-4- P/PSO	M2	7,59	83,32	105,69	802,19	0,00	0,00	0,00	7,59	0,00%	R\$	-	R\$	-	R\$	-					
12.6.4	C1427	REJUNTAMENTO C/ ARG. PRÉ-FABRICADA, JUNTA ENTRE 2mm E 6mm EM CERÂMICA, ACIMA DE 30x30 cm (900 cm²) E PORCELANATOS (PAREDE/PSO)	M2	7,59	8,53	10,82	82,12	0,00	0,00	0,00	7,59	0,00%	R\$	-	R\$	-	R\$	-					
12.6.5	C4819	PISO INTERTRAVADO TIPO TIJOLO (20X10X6)CM 35MPa, COR CINZA - COMPACTAÇÃO MECANIZADA	M2	2,02	46,47	58,95	119,08	0,00	0,00	0,00	2,02	0,00%	R\$	-	R\$	-	R\$	-					
12.7 SISTEMA DE COBERTURA												1.904,98			0,00%			R\$	-	R\$	-	R\$	-
12.7.1	C0802	COBERTURA C/ TELHA ONDULADA DE FIBRO-CEMENTO E=6mm (C/MADEIRAMENTO)	M2	7,34	117,98	149,66	1.833,61	0,00	0,00	0,00	7,34	0,00%	R\$	-	R\$	-	R\$	-					
12.7.2	C0773	CHAPIM PRÉ-MOLDADO DE CONCRETO	M2	2,51	186,15	137,19	344,35	0,00	0,00	0,00	2,51	0,00%	R\$	-	R\$	-	R\$	-					
12.7.3	C2249	RUFO DE CHAPA GALVANIZADA Z6 DESENVOLVIMENTO 33cm	M	7,54	33,04	41,91	316,00	0,00	0,00	0,00	7,54	0,00%	R\$	-	R\$	-	R\$	-					
12.7.4	C0462	CALHA DE FIBROGLASS ESP=2mm DESENVOLVIMENTO 30cm	M	4,14	36,37	46,14	191,82	0,00	0,00	0,00	4,14	0,00%	R\$	-	R\$	-	R\$	-					
12.8 ESQUADRIAS												2.431,55			0,00%			R\$	-	R\$	-	R\$	-
12.8.1	100701	PORTA DE FERRO, DE ABRIH, TIPO GRANDE COM CHAPA, COM GUARNIÇÕES AF. 12/2019	M2	2,94	554,44	703,31	2.067,73	0,00	0,00	0,00	2,94	0,00%	R\$	-	R\$	-	R\$	-					
12.8.2	C1261	FRECHADURA COMPLETA PARA PORTA INTERNA	UN	2,00	117,57	149,14	298,29	0,00	0,00	0,00	2,00	0,00%	R\$	-	R\$	-	R\$	-					
12.8.3	C3604	CUBOÍDO ANTI-CHIEVA (5x40)cm C/ARG. CIMENTO E AREIA TRAÇO 1:3	M2	0,64	80,73	102,43	65,54	0,00	0,00	0,00	0,64	0,00%	R\$	-	R\$	-	R\$	-					
12.9 PINTURAS E ACABAMENTOS												1.512,96			0,00%			R\$	-	R\$	-	R\$	-
12.9.1	88488	APLICAÇÃO MANUAL DE PINTURA COM TINTA LATEX ACRILICA EM TETO DIAS DEMORADOS AF. 06/2014	M2	7,59	13,76	17,48	132,67	0,00	0,00	0,00	7,59	0,00%	R\$	-	R\$	-	R\$	-					
12.9.2	88489	APLICAÇÃO MANUAL DE PINTURA COM TINTA LATEX ACRILICA EM PAREDES DIAS DEMORADOS AF. 06/2014	M2	71,82	12,15	15,41	1.106,75	0,00	0,00	0,00	71,82	0,00%	R\$	-	R\$	-	R\$	-					
12.9.3	C1270	ESMALLE DIAS DEMORADOS EM ESQUADRIAS DE FERRO	M2	5,88	36,67	46,52	273,54	0,00	0,00	0,00	5,88	0,00%	R\$	-	R\$	-	R\$	-					
12.10 INSTALAÇÕES HIDROSSANITÁRIAS												10.347,54			0,00%			R\$	-	R\$	-	R\$	-

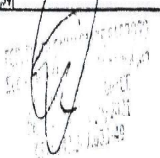

		BOLETIM DE MEDIÇÃO										VALORES (R\$)					
		PREFEITURA MUNICIPAL DE JAGUARIBE					RECORSO SECRETARIA MUNICIPAL DE EDUCAÇÃO					MEDIÇÃO Nº 01					
		SECRETARIA DA INFRAESTRUTURA, TRANSPORTES E URBANISMO					SECRETARIA MUNICIPAL DE EDUCAÇÃO					CONTRATO: 20.03/2023					
ART. OBRA SERV/ Inicial nº CE20231396958		Avenida de construção nº 638/2024		CIC: 90.017.59043/70							26/12/2023 a 12/01/2024						
OBRA: A CONTRATAÇÃO DE EMPRESA PARA CONSTRUÇÃO DE QUADRAS POLIESPORTIVAS NAS LOCALIDADES DE ILHA GRANDE E CATOLÉ, JUNTO A SECRETARIA EDUCAÇÃO E CULTURA DO MUNICÍPIO DE JAGUARIBE-CE					CONTRATADA: MATOS & ALMEIDA LTDA CNPJ: 01.816.139/0001-71					DATA DE EMISSÃO: sexta-feira, 12 de Janeiro de 2024			CONTRATO: 20.03/2023 R\$ 793.411,14				
										ADITIVO: R\$ -			VALOR TOTAL SERV. R\$ 793.411,14				
										VALOR DA MEDIÇÃO R\$ 113.858,44			MEDIDA ACUMULADA: R\$ 113.858,44				
										SALDO: R\$ 679.552,70							
12.10.1		INSTALAÇÕES HIDRÁULICAS										503,41			0,00%		
12.10.1.1	C2415	TUBO PVC S.O.D. MARROM D= 20mm (1/2")	M	1,62	5,39	6,82	11,05	0,00	0,00	0,00	1,62	0,00%	R\$	-	R\$	-	R\$
12.10.1.2	C2616	TUBO PVC S.O.D. MARROM D= 25mm (3/4")	M	15,80	7,29	9,23	145,83	0,00	0,00	0,00	15,80	0,00%	R\$	-	R\$	-	R\$
12.10.1.3	C2617	TUBO PVC S.O.D. MARROM D= 32mm (1")	M	9,64	11,31	11,35	9,18	0,00	0,00	0,00	9,64	0,00%	R\$	-	R\$	-	R\$
12.10.1.4	C2618	TUBO PVC S.O.D. MARROM D= 40mm (1 1/4")	M	0,66	16,83	21,35	14,09	0,00	0,00	0,00	0,66	0,00%	R\$	-	R\$	-	R\$
12.10.1.5	94703	ADAPTADOR COM FLANGE E ANEL DE VEDAÇÃO, PVC, SOLDÁVEL, DN 25 MM X 3/4", INSTALADO EM RESERVAÇÃO DE ÁGUA DE EDIFICAÇÃO QUE POSSUA RESERVATÓRIO DE FIBRA/FIBROCIMENTO FORNECIMENTO E INSTALAÇÃO AF. 06/2016	UN	1,00	20,37	25,84	25,84	0,00	0,00	0,00	1,00	0,00%	R\$	-	R\$	-	R\$
12.10.1.6	94704	ADAPTADOR COM FLANGE E ANEL DE VEDAÇÃO, PVC, SOLDÁVEL, DN 32 MM X 1", INSTALADO EM RESERVAÇÃO DE ÁGUA DE EDIFICAÇÃO QUE POSSUA RESERVATÓRIO DE FIBRA/FIBROCIMENTO FORNECIMENTO E INSTALAÇÃO AF. 06/2016	UN	1,00	27,24	34,55	34,55	0,00	0,00	0,00	1,00	0,00%	R\$	-	R\$	-	R\$
12.10.1.7	C2158	REGISTRO DE GAVETA BRUTO D= 25mm (1")	UN	2,00	55,49	69,88	139,76	0,00	0,00	0,00	2,00	0,00%	R\$	-	R\$	-	R\$
12.10.1.8	103041	REGISTRO DE ESFERA, PVC, ROSCÁVEL, COM BORBOLETA, 1/2" - FORNECIMENTO E INSTALAÇÃO AF. 08/2021	UN	1,00	19,98	25,34	25,34	0,00	0,00	0,00	1,00	0,00%	R\$	-	R\$	-	R\$
12.10.1.9	107947	BUCHA DE REDUÇÃO, CURTA, PVC, SOLDÁVEL, DN 25 X 20 MM, INSTALADO EM RAMAL OU SUB-RAMAL DE ÁGUA - FORNECIMENTO E INSTALAÇÃO AF. 06/2022	UN	1,00	5,09	6,46	6,46	0,00	0,00	0,00	1,00	0,00%	R\$	-	R\$	-	R\$
12.10.1.10	89409	JOELHO 45 GRAUS, PVC, SOLDÁVEL, DN 25MM, INSTALADO EM RAMAL DE DISTRIBUIÇÃO DE ÁGUA - FORNECIMENTO E INSTALAÇÃO AF. 06/2022	UN	1,00	7,91	9,91	9,91	0,00	0,00	0,00	1,00	0,00%	R\$	-	R\$	-	R\$
12.10.1.11	89358	JOELHO 90 GRAUS, PVC, SOLDÁVEL, DN 20MM, INSTALADO EM RAMAL OU SUB-RAMAL DE ÁGUA - FORNECIMENTO E INSTALAÇÃO AF. 06/2022	UN	1,00	6,34	8,04	8,04	0,00	0,00	0,00	1,00	0,00%	R\$	-	R\$	-	R\$
12.10.1.12	89362	JOELHO 90 GRAUS, PVC, SOLDÁVEL, DN 25MM, INSTALADO EM RAMAL OU SUB-RAMAL DE ÁGUA - FORNECIMENTO E INSTALAÇÃO AF. 06/2022	UN	1,00	7,59	9,63	9,63	0,00	0,00	0,00	1,00	0,00%	R\$	-	R\$	-	R\$
12.10.1.13	89367	JOELHO 90 GRAUS, PVC, SOLDÁVEL, DN 32MM, INSTALADO EM RAMAL OU SUB-RAMAL DE ÁGUA - FORNECIMENTO E INSTALAÇÃO AF. 06/2022	UN	1,00	10,90	13,83	13,83	0,00	0,00	0,00	1,00	0,00%	R\$	-	R\$	-	R\$
12.10.1.14	00003515	JOELHO PVC, SOLDÁVEL, COM BUCHA DE LATÃO, 90 GRAUS, 20 MM X 1/2", PARA ÁGUA FRIA PREDIAL	UN	1,00	7,19	9,12	9,12	0,00	0,00	0,00	1,00	0,00%	R\$	-	R\$	-	R\$
12.10.1.15	00020147	JOELHO PVC, SOLDÁVEL, COM BUCHA DE LATÃO, 90 GRAUS, 25 MM X 1/2", PARA ÁGUA FRIA PREDIAL	UN	1,00	5,91	7,50	7,50	0,00	0,00	0,00	1,00	0,00%	R\$	-	R\$	-	R\$
12.10.1.16	89624	TE DE REDUÇÃO, PVC, SOLDÁVEL, DN 40MM X 32MM, INSTALADO EM FRLMADA DE ÁGUA - FORNECIMENTO E INSTALAÇÃO AF. 06/2022	UN	1,00	16,60	21,04	21,04	0,00	0,00	0,00	1,00	0,00%	R\$	-	R\$	-	R\$
12.10.1.17	89440	TE, PVC, SOLDÁVEL, DN 25MM, INSTALADO EM RAMAL DE DISTRIBUIÇÃO DE ÁGUA - FORNECIMENTO E INSTALAÇÃO AF. 06/2022	UN	1,00	9,70	12,30	12,30	0,00	0,00	0,00	1,00	0,00%	R\$	-	R\$	-	R\$
12.10.2		INSTALAÇÕES SANITÁRIAS										6.439,91			0,00%		
12.10.2.1	89711	TUBO PVC, SERIE NORMAL, ESGOTO PREDIAL, DN 40 MM, FORNECIDO E INSTALADO EM RAMAL DE DESCARGA OU RAMAL DE ESGOTO SANITÁRIO AF. 08/2022	M	2,54	17,26	21,89	55,60	0,00	0,00	0,00	2,54	0,00%	R\$	-	R\$	-	R\$
12.10.2.2	89798	TUBO PVC, SERIE NORMAL, ESGOTO PREDIAL, DN 50 MM, FORNECIDO E INSTALADO EM PRUMADA DE ESGOTO SANITÁRIO OU VENTILAÇÃO AF. 08/2022	M	10,94	11,91	15,11	165,30	0,00	0,00	0,00	10,94	0,00%	R\$	-	R\$	-	R\$
12.10.2.3	89714	TUBO PVC, SERIE NORMAL, ESGOTO PREDIAL, DN 100 MM, FORNECIDO E INSTALADO EM RAMAL DE DESCARGA OU RAMAL DE ESGOTO SANITÁRIO AF. 08/2022	M	7,64	33,79	42,84	327,45	0,00	0,00	0,00	7,64	0,00%	R\$	-	R\$	-	R\$
12.10.2.4	C3586	CAIXA SIFONADA 150X150X50cm COM GRELHA - PADRÃO POPULAR	UN	2,00	47,14	59,80	119,60	0,00	0,00	0,00	2,00	0,00%	R\$	-	R\$	-	R\$
12.10.2.5	C0405	CAIXA DE INSPEÇÃO EM ALVENARIA - 1/2 TIPOLO COMUM	M2	1,00	150,97	191,51	191,51	0,00	0,00	0,00	1,00	0,00%	R\$	-	R\$	-	R\$

[Handwritten signature]

Matos & Almeida
 Rua Gomes de Sá, 15 - J. Jaguaribe
 63.475-000 JAGUARIBE - CE
 CNPJ: 01.816.139/0001-70

[Handwritten signature]

[Handwritten signature]

		BOLETIM DE MEDIÇÃO										VALORES (R\$)						
		PREFEITURA MUNICIPAL DE JAGUARIBE					MEDIÇÃO Nº 01					CONTRATO: 20.03.03/2023						
		SECRETARIA DA INFRAESTRUTURA, TRANSPORTES E URBANISMO		RECURSO SECRETARIA MUNICIPAL DE EDUCAÇÃO								ADITIVO:						
ART. OBRA SERV/ Inicial nº CE20231336958 Avará de construção nº 638/2024 CND: 90.017.55043/70					PERÍODO DOS SERVIÇOS: 26/12/2023 a 12/01/2024					VALOR TOTAL SERV. R\$ 793.411,14								
OBRA: A CONTRATAÇÃO DE EMPRESA PARA CONSTRUÇÃO DE QUADRAS POLIESPORTIVAS NAS LOCALIDADES DE LHA GRANDE E CATOLÉ, JUNTO A SECRETARIA EDUCAÇÃO E CULTURA DO MUNICÍPIO DE JAGUARIBE-CE					CONTRATADA: MATOS & ALMEIDA LTDA CNPJ: 01.816.139/0001-71					VALOR DA MEDIÇÃO R\$ 113.858,44								
					DATA DE EMISSÃO: sexta-feira, 12 de janeiro de 2024					MEDIÇÃO ACUMULADA: R\$ 113.858,44								
										SALDO: R\$ 679.552,70								
12.10.2.6	89726	JOELHO 45 GRAUS, PVC, SERIE NORMAL, ESGOTO PREDIAL, DN 40 MM, JUNTA SOLDÁVEL, FORNECIDO E INSTALADO EM RAMAL DE DESCARGA OU RAMAL DE ESGOTO SANITÁRIO. AF. 08/2022	UN	2,00	7,50	9,55	19,10	0,00	0,00	0,00	2,00	0,00%	R\$	-	R\$	-	R\$	-
12.10.2.7	89724	JOELHO 90 GRAUS, PVC, SERIE NORMAL, ESGOTO PREDIAL, DN 40 MM, JUNTA SOLDÁVEL, FORNECIDO E INSTALADO EM RAMAL DE DESCARGA OU RAMAL DE ESGOTO SANITÁRIO. AF. 08/2022	UN	4,00	10,36	13,14	52,56	0,00	0,00	0,00	4,00	0,00%	R\$	-	R\$	-	R\$	-
12.10.2.8	89801	JOELHO 90 GRAUS, PVC, SERIE NORMAL, ESGOTO PREDIAL, DN 50 MM, JUNTA ELÁSTICA, FORNECIDO E INSTALADO EM PRUMADA DE ESGOTO SANITÁRIO OU VENTILAÇÃO. AF. 08/2022	UN	6,00	9,91	12,57	75,42	0,00	0,00	0,00	6,00	0,00%	R\$	-	R\$	-	R\$	-
12.10.2.9	89744	JOELHO 90 GRAUS, PVC, SERIE NORMAL, ESGOTO PREDIAL, DN 100 MM, JUNTA ELÁSTICA, FORNECIDO E INSTALADO EM RAMAL DE DESCARGA OU RAMAL DE ESGOTO SANITÁRIO. AF. 08/2022	UN	1,00	27,43	34,79	34,79	0,00	0,00	0,00	1,00	0,00%	R\$	-	R\$	-	R\$	-
12.10.2.10	80003659	LINHAO SIMPLES, PVC, DN 100 X 50 MM, SERIE NORMAL PARA ESGOTO PREDIAL	UN	2,00	17,67	22,41	44,82	0,00	0,00	0,00	2,00	0,00%	R\$	-	R\$	-	R\$	-
12.10.2.11	C1761	LULA SIMPLES PVC BRANCO P/ESGOTO 50mm (2")	UN	8,00	8,62	10,93	87,44	0,00	0,00	0,00	8,00	0,00%	R\$	-	R\$	-	R\$	-
12.10.2.12	C1758	LULA SIMPLES PVC BRANCO P/ESGOTO 100mm (4")	UN	4,00	18,08	22,93	91,72	0,00	0,00	0,00	4,00	0,00%	R\$	-	R\$	-	R\$	-
12.10.2.13	89825	TE, PVC, SERIE NORMAL, ESGOTO PREDIAL, DN 50 X 50 MM, JUNTA ELÁSTICA, FORNECIDO E INSTALADO EM PRUMADA DE ESGOTO SANITÁRIO OU VENTILAÇÃO. AF. 08/2022	UN	2,00	18,27	23,18	46,36	0,00	0,00	0,00	2,00	0,00%	R\$	-	R\$	-	R\$	-
12.10.2.14	89796	TE, PVC, SERIE NORMAL, ESGOTO PREDIAL, DN 100 X 100 MM, JUNTA ELÁSTICA, FORNECIDO E INSTALADO EM RAMAL DE DESCARGA OU RAMAL DE ESGOTO SANITÁRIO. AF. 08/2022	UN	1,00	43,74	55,40	55,40	0,00	0,00	0,00	1,00	0,00%	R\$	-	R\$	-	R\$	-
12.10.2.15	C2832	FOSSA SÉPTICA E SUBMODOUR EM ALVENARIA	UN	1,00	3999,02	5072,76	5072,76	0,00	0,00	0,00	1,00	0,00%	R\$	-	R\$	-	R\$	-
12.10.3	LOUÇAS, MITAS E ACESSÓRIOS					3.404,14						0,00%	R\$	-	R\$	-	R\$	-
12.10.3.1	102605	CAIXA D'ÁGUA EM POLIETILENO, 500 LITROS - FORNECIMENTO E INSTALAÇÃO. AF. 06/2021	UN	1,00	276,61	350,88	350,88	0,00	0,00	0,00	1,00	0,00%	R\$	-	R\$	-	R\$	-
12.10.3.2	C2948	BACIA DE LOUÇA BRANCA, CAIXA ACOPADA	UN	2,00	719,92	913,23	1.826,44	0,00	0,00	0,00	2,00	0,00%	R\$	-	R\$	-	R\$	-
12.10.3.3	100849	ASSENTO SANITÁRIO CONVENCIONAL - FORNECIMENTO E INSTALAÇÃO. AF. 01/2020	UN	2,00	43,55	55,24	110,46	0,00	0,00	0,00	2,00	0,00%	R\$	-	R\$	-	R\$	-
12.10.3.4	C1619	LAVATORIO DE LOUÇA BRANCA, COLUNA, TORNEIRA E ACESSÓRIOS	UN	2,00	440,02	538,17	1.116,34	0,00	0,00	0,00	2,00	0,00%	R\$	-	R\$	-	R\$	-
12.11	SERVIÇOS FINAIS					101,78						0,00%	R\$	-	R\$	-	R\$	-
12.11.1	C1628	LIMPEZA GERAL	M2	7,59	10,57	13,43	101,78	0,00	0,00	0,00	7,59	0,00%	R\$	-	R\$	-	R\$	-
13	DIVERSOS					10.859,64						0,00%	R\$	-	R\$	-	R\$	-
13.1	C1249	CONJUNTO PARA FITSAL COM TRAVES OFICIAIS DE 3,00 X 2,00 M EM TUBO DE AÇO GALVANIZADO 3" COM REQUADRO EM TUBO DE 1", PINTURA EM PRIMER COM TINTA ESMALTE SINTÉTICO E REDES	CJ	1,00	3404,77	4318,95	4318,95	0,00	0,00	0,00	1,00	0,00%	R\$	-	R\$	-	R\$	-
13.2	C1351	CONJUNTO PARA QUADRA DE VOLI OFICIAL COM POSTES EM TUBO DE AÇO GALVANIZADO 3", H = 2,55 CM, PINTURA EM TINTA ESMALTE SINTÉTICO, REDE DE NYLON COM 2 MM, MALHA 10 X 10 CM E ANTENAS OFICIAIS	CJ	1,00	2067,00	2621,99	2.621,99	0,00	0,00	0,00	1,00	0,00%	R\$	-	R\$	-	R\$	-
13.3	C1347	CONJUNTO PARA BASQUETE COM TABELAS EM COMPENSADO NAVAL, MODELO OFICIAL, 1,05 X 0,80 M, ESP. 18MM, COMPLETO, INCLUSIVE ESTRUTURA EM TUBOS DE AÇO GALVANIZADO DE 4" E DE 1", ACABAMENTO EM MASSA PLÁSTICA, PRIMER E TINTA ESMALTE SINTÉTICO, COM REFORÇO TIPO MÃO FRANCESA, AVANÇO LIVRE DE 2,30M	CJ	1,00	3089,24	3918,70	3.918,70	0,00	0,00	0,00	1,00	0,00%	R\$	-	R\$	-	R\$	-
14	SERVIÇOS FINAIS					881,80						0,00%	R\$	-	R\$	-	R\$	-
14.1	C1447	LIMPEZA DE PISO EM ÁREA URBANIZADA	M2	616,64	1,13	1,43	881,80	0,00	0,00	0,00	616,64	0,00%	R\$	-	R\$	-	R\$	-

Matos & Almeida LTDA
 Rua Santa Helena, 100
 60.415-000 JAGUARIBE - CE
 Fone: (85) 3333-1111

[Handwritten signature]

 MATOS & ALMEIDA LTDA. CNPJ: 01.816.139/0001-70.		BOLETIM DE MEDIÇÃO			VALORES (R\$)									
		PREFEITURA MUNICIPAL DE JAGUARIBE		MEDIÇÃO Nº 01	CONTRATO: 20.03.03/2023		R\$	793.411,14						
SECRETARIA DA INFRAESTRUTURA, TRANSPORTES E URBANISMO		RECURSO SECRETARIA MUNICIPAL DE EDUCAÇÃO			PERÍODO DOS SERVIÇOS: 26/12/2023 a 12/01/2024	ADITIVO:		R\$	-					
ART OBRA SERV/ Início nº CE20231336958		Aviso de construção nº 638/2024		CNO: 90.017.55043/70		VALOR TOTAL SERV.		R\$	793.411,14					
OBRA: A CONTRATAÇÃO DE EMPRESA PARA CONSTRUÇÃO DE QUADRAS POLIESPORTIVAS NAS LOCALIDADES DE TIHA GRANDE E CATOLÉ, JUNTO A SECRETARIA EDUCAÇÃO E CULTURA DO MUNICÍPIO DE JAGUARIBE-CE		CONTRATADA: MATOS & ALMEIDA LTDA		DATA DE EMISSÃO: sexta-feira, 12 de janeiro de 2024		VALOR DA MEDIÇÃO		R\$	113.858,44					
		CNPJ: 01.816.139/0001-71				MEDIÇÃO ACUMULADA:		R\$	113.858,44					
						SALDO:		R\$	679.552,70					
CONSTRUÇÃO DA QUADRA POLIESPORTIVA COM BANHEIRO - SÍTIO TIHA GRANDE	VALOR ORÇAMENTO C/ BDI	R\$	402.866,13	VALOR DA MEDIÇÃO / PERÍODO	R\$	113.858,44	12,83%	TOTAL GERAL DO BDI	R\$	113.858,44	R\$	-	R\$	113.858,44
CONSTRUÇÃO DA QUADRA POLIESPORTIVA COM BANHEIRO - SÍTIO CATOLÉ	VALOR ORÇAMENTO C/ BDI	R\$	390.545,01	VALOR DA MEDIÇÃO / PERÍODO	R\$	224.745	15,92%	C/ BDI (26,85%) R\$						
	VALOR TOTAL C/BDI	R\$	793.411,14					POUCO GERAL DOS SERV/ CONCLUIDOS	14,35%	0,00%	14,35%			

Francisco Antonio Leal de Azeite Junior

[Handwritten signature]

[Handwritten signature]

Matos & Almeida - LTDA
R. Amândeo Gomes da Silva, 244 - Estrada Boa Vista, 1000
62.475-000 JAGUARIBE - CE
Cnpj: 01.816.139/0001-70



MATOS & ALMEIDA LTDA.
CNPJ:01.816.139/0001-70.

OBRA: À CONTRATAÇÃO DE EMPRESA PARA CONSTRUÇÃO DE QUADRAS POLIESPORTIVAS NAS LOCALIDADES SÍTIO ILHA GRANDE E CATOLÉ, NO MUNICÍPIO DE JAGUARIBE-CE

ART OBRA SERV/ Inicial nº CE20231336958

Alvará de construção nº 638/2024

CNO: .90.017.55043/70

RAZÃO SOCIAL: MATOS & ALMEIDA LTDA - ME

CNPJ: 01.816.139/0001-70

BOLETIM DE MEDIÇÃO Nº 01/2024

PÉRIODO: 26/12/2023 a 12/01/2024 , DATA DA EMISSÃO: 12 de Janeiro de 2024,

MEMÓRIA DE CÁLCULO - QUANTITATIVOS
CONSTRUÇÃO DA QUADRA POLIESPORTIVA COM BANHEIRO - SÍTIO ILHA GRANDE

1.1. PMJ00102 ADMINISTRAÇÃO LOCAL DE OBRA - TIPO 6 (MÊS)

		QTD
EXECUTADO NO PERÍODO	1,00000000	1,00
		1,00

2.1. C1937 PLACAS PADRÃO DE OBRA (M2)

		QTD
Área de Placa = comprimento * largura	6,00000000	6,00
		6,00

2.2. C4919 LIMPEZA MECANIZADA DE TERRENO COM REMOÇÃO DE CAMADA VEGETAL, UTILIZANDO TRATOR DE ESTEIRAS

		QTD
ÁREA DO TERRENO = (COMPRIMENTO + CALÇADA)*LARGURA + CALÇADA:	616,64000000	616,64
		616,64

2.3. C2873 LOCAÇÃO DA OBRA COM AUXÍLIO TOPOGRÁFICO (ÁREA ATÉ 5000 M2) (M2)

		QTD
IDEM ITEM ANTERIOR	616,64000000	616,64
		616,64

3.1. 93358 ESCAVAÇÃO MANUAL DE VALA COM PROFUNDIDADE MENOR OU IGUAL A 1,30 M. AF_02/2021 (M3)

		QTD
VALA PARA BALDRAMES = PERÍMETRO DAS PAREDES * LARGURA DA VALA * PROFUNDIDADE DA VALA	14,84800000	14,83
		14,83

3.2. 93382 REATERRO MANUAL DE VALAS COM COMPACTAÇÃO MECANIZADA. AF_04/2016 (M3)

		QTD
EXECUTADO NO PERÍODO	2,60000000	2,60
		2,60

3.3. C0928 CORTE E ATERRO COMPENSADO S/CONTROLE DO GRAU DE COMPACTAÇÃO (M3)

		QTD
EXECUTADO NO PERÍODO	120,00000000	120,00
		120,00

3.4. C2533 TRANSPORTE DE MATERIAL, EXCETO ROCHA EM CAMINHÃO ATÉ 5 KM (M3)

		QTD

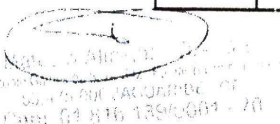
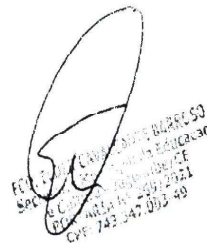

[Handwritten signature]

Engenheiro Civil
 [Handwritten name]
 [Handwritten number]

EXECUTADO NO PERIODO	4,50000000	4,50
		4,50

3.5. C3146 COMPACTAÇÃO DE ATERROS 100% P.N (M3)

		QTD
VOLUME DE ATERRO OBTIDO NO CMIL 3D	4,50000000	4,50
		4,50

3.6. C3209 ESCAVAÇÃO E CARGA DE MATERIAL 2-CAT. (M3)

		QTD
VOLUME DE ATERRO OBTIDO NO CMIL 3D	4,50000000	4,50
		4,50

7.1. C1807 MURO CONTORNO DE ALVENARIA E CONCRETO (PILAR+CINTA) REBOCADO, COM PINTURA (M2)

		QTD
MURO DA QUADRA - EXECUTADO NO PERIODO	135,00000000	135,00
		135,00

CONSTRUÇÃO DA QUADRA POLIESPORTIVA COM BANHEIRO - SÍTIO CATOLÉ

1.1. PMJ00102 ADMINISTRAÇÃO LOCAL DE OBRA - TIPO 6 (MÉS)

		QTD
EXECUTADO NO PERIODO	1,00000000	1,00
		1,00

2.1. C1937 PLACAS PADRÃO DE OBRA (M2)

		QTD
Área de Placa = comprimento * largura	6,00000000	6,00
		6,00

2.2. C4919 LIMPEZA MECANIZADA DE TERRENO COM REMOCAO DE CAMADA VEGETAL, UTILIZANDO TRATOR DE ESTEIRAS (M2)

		QTD
AREA DO TERRENO = (COMPRIMENTO + CALÇADA)*LARGURA + CALÇADA)	616,64000000	616,64
		616,64

2.3. C2873 LOCAÇÃO DA OBRA COM AUXÍLIO TOPOGRÁFICO (ÁREA ATÉ 5000 M2) (M2)

		QTD
IDEM ITEM ANTERIOR	616,64000000	616,64
		616,64

3.1. 93358 ESCAVAÇÃO MANUAL DE VALA COM PROFUNDIDADE MENOR OU IGUAL A 1,30 M. AF_02/2021 (M3)

		QTD
VALA PARA BALDRAMES = EXECUTADO NO PERIODO	14,85000000	14,85
		14,85

3.2. 93382 REATERRO MANUAL DE VALAS COM COMPACTAÇÃO MECANIZADA. AF_04/2016 (M3)

		QTD
VOLUME DE SOLO DE REATERRO - EXECUTADO NO PERIODO	2,60000000	2,60
		2,60

3.3. C0928 CORTE E ATERRO COMPENSADO S/CONTROLE DO GRAU DE COMPACTAÇÃO (M3)

FCB
S/CONTROLE DO GRAU DE COMPACTAÇÃO
02/2021
19/05/19

[Handwritten signature]
MAGUS de M...
R. Antonio Carlos...
03.475-000 JAC...
Pav... 64 x 16...

[Handwritten signature]
...
...
...

		QTD
VOLUME OBTIDO NO CML 3D - EXECUTADO NO PERIODO	94.00000000	94,00
		94,00

3.4. C2533 TRANSPORTE DE MATERIAL, EXCETO ROCHA EM CAMINHÃO ATÉ 5 KM (M3)

		QTD
VOLUME DE ATERRO OBTIDO NO CML 3D - EXECUTADO NO PERIODO	16.70000000	16,70
		16,70

3.5. C3146 COMPACTAÇÃO DE ATERROS 100% P.N (M3)

		QTD
VOLUME DE ATERRO OBTIDO NO CML 3D - EXECUTADO NO PERIODO	16.70000000	16,70
		16,70

3.6. C3209 ESCAVAÇÃO E CARGA DE MATERIAL 2-CAT. (M3)

		QTD
VOLUME DE ATERRO OBTIDO NO CML 3D - EXECUTADO NO PERIODO	16.70000000	16,70
		16,70

7.1. C1807 MURO CONTORNO DE ALVENARIA E CONCRETO (PILAR+CINTA) REBOCADO, COM PINTURA (M2)

		QTD
MURO DA QUADRA - EXECUTADO NO PERIODO	165.00000000	165,00
		165,00

 FCO PEDRO CARLOS FERREIRO
 SECRETARIA DE EDUCAÇÃO
 JUCA, CE
 09/2021
 0007.003-49



GENANNO ANDRÉ SERRA DE OLIVEIRA JUNIOR
 Engenheiro Civil
 R. Antônio Carlos de Sá, 100 - J. Guaribé - J. Guaribé - J. Guaribé - J. Guaribé

 MATOS & ALMEIDA S.A. ME
 R. Antônio Carlos de Sá, 100 - J. Guaribé - J. Guaribé - J. Guaribé - J. Guaribé
 63.475.000 JAGUARIBE, CE
 Cnpj: 01.816.139/0001-70

 REPÚBLICA FEDERATIVA DO BRASIL CADASTRO NACIONAL DA PESSOA JURÍDICA		
NÚMERO DE INSCRIÇÃO 01.816.139/0001-70 MATRIZ	COMPROVANTE DE INSCRIÇÃO E DE SITUAÇÃO CADASTRAL	DATA DE ABERTURA 13/05/1997
NOME EMPRESARIAL MATOS & ALMEIDA LTDA		
TÍTULO DO ESTABELECIMENTO (NOME DE FANTASIA) CONSTRUTORA MATOS	PORTE ME	
CÓDIGO E DESCRIÇÃO DA ATIVIDADE ECONÔMICA PRINCIPAL 41.20-4-00 - Construção de edifícios		
CÓDIGO E DESCRIÇÃO DAS ATIVIDADES ECONÔMICAS SECUNDÁRIAS 23.30-3-01 - Fabricação de estruturas pré-moldadas de concreto armado, em série e sob encomenda 23.30-3-04 - Fabricação de casas pré-moldadas de concreto 23.91-5-02 - Aparelhamento de pedras para construção, exceto associado à extração 38.11-4-00 - Coleta de resíduos não-perigosos 42.13-8-00 - Obras de urbanização - ruas, praças e calçadas 42.21-9-01 - Construção de barragens e represas para geração de energia elétrica 42.22-7-01 - Construção de redes de abastecimento de água, coleta de esgoto e construções correlatas, exceto obras de irrigação 42.92-8-01 - Montagem de estruturas metálicas 42.99-5-01 - Construção de instalações esportivas e recreativas 42.99-5-99 - Outras obras de engenharia civil não especificadas anteriormente 43.11-8-01 - Demolição de edifícios e outras estruturas 43.13-4-00 - Obras de terraplenagem 43.21-5-00 - Instalação e manutenção elétrica 43.22-3-01 - Instalações hidráulicas, sanitárias e de gás 43.29-1-04 - Montagem e instalação de sistemas e equipamentos de iluminação e sinalização em vias públicas, portos e aeroportos 43.99-1-05 - Perfuração e construção de poços de água 43.99-1-99 - Serviços especializados para construção não especificados anteriormente 49.24-8-00 - Transporte escolar 77.11-0-00 - Locação de automóveis sem condutor 93.19-1-01 - Produção e promoção de eventos esportivos		
CÓDIGO E DESCRIÇÃO DA NATUREZA JURÍDICA 206-2 - Sociedade Empresária Limitada		
LOGRADOURO R ANTONIO GOMES DA SILVA	NÚMERO 342	COMPLEMENTO : TERREO;
CEP 63.475-000	BAIRRO/DISTRITO EDMAR BARREIRA	MUNICÍPIO JAGUARISE
ENDEREÇO ELETRÔNICO FLIMA@BRISANET.COM.BR		TELEFONE (88) 3522-1138/ (88) 9957-3228
ENTE FEDERATIVO RESPONSÁVEL (EFR) *****		
SITUAÇÃO CADASTRAL ATIVA	DATA DA SITUAÇÃO CADASTRAL 03/11/2005	
MOTIVO DE SITUAÇÃO CADASTRAL		
SITUAÇÃO ESPECIAL *****	DATA DA SITUAÇÃO ESPECIAL *****	

Aprovado pela Instrução Normativa RFB nº 2.119, de 06 de dezembro de 2022.

Emitido no dia 12/01/2024 às 09:45:16 (data e hora de Brasília).

Página: 1/1



Secretaria de Planejamento e Gestão
Certo: 31/12/2024



PREFEITURA DE
JAGUARIBE

ALVARÁ

LOCALIZAÇÃO E FUNCIONAMENTO

2024

ALVARÁ Nº: 0000000789

INSCRIÇÃO MUNICIPAL: 3535

VALIDADE: 31/12/2024

DADOS DO ESTABELECIMENTO

NOME / RAZÃO SOCIAL: MATOS & ALMEIDA LTDA

CNPJ/CPF: CNPJ: 01.816.139/0001-70

NOME FANTASIA: CONSTRUTORA MATOS

ENDEREÇO: RUA ANTONIO GOMES DA SILVA, 342 - TERREO - EDMAR BARREIRA

COMPLEMENTO: TERREO

DESCRIÇÃO DA ATIVIDADE PRINCIPAL:

4120400 - Construção de edifícios

OBSERVAÇÕES:

AREA UTILIZADA 18,48

HORARIO DE FUNCIONAMENTO: 07:00 AS 18:00

Este contribuinte está autorizado a desenvolver as atividades acima elencadas e firma compromisso, sob as penas da Lei, de que conhece e atende os requisitos legais exigido para funcionamento e exercício das atividades econômicas constantes no objeto social, no que respalda o uso e a ocupação do solo, as atividades domiciliares e restrições ao uso do espaço público, acessibilidade e de segurança sanitária e de prevenção contra incêndio e pânico. O contribuinte reconhece que o não atendimento a estes requisitos acarretará a suspensão e a cassação subsequente do Alvará de Funcionamento, nos termos da legislação vigente.

ESTE ALVARÁ É VÁLIDO SOMENTE PARA LOCALIZAÇÃO E ATIVIDADES ACIMA DISCRIMINADAS

IVONETE SALDANHA DA SILVA
SECRETÁRIA DO PLANEJAMENTO E GESTÃO

CÓD. DE VALIDAÇÃO 01104203A0000003535

VALDECI DE FREITAS AMORIM
COORDENADOR DE ARRECAÇÃO TRIBUTÁRIA



ESTADO DO CEARÁ
PREFEITURA MUNICIPAL DE JAGUARIBE
SECRETARIA DA INF. TRANSPORTE E URBANISMO
LICENÇA DE OBRAS

Nº DA LICENÇA
138

DATA APROVAÇÃO
26/12/2023

PROCESSO	VALIDADE
	31/12/2024

ENDEREÇO AV. 02 DE NOVEMBRO, Nº 767		COORDENADAS NORTEADA: LARGITUDE:		BAIRRO CENTRO	
NATUREZA DA OBRA RESIDUOUS	USO INSTITUCIONAL	CATEGORIA DE USO		ZONEAMENTO	TRIBUTAVEL ISENTO

DADOS DA OBRA

NOME / PROPRIETÁRIO MUNICIPIO DE JAGUARIBE C.N.P.J.: 07.443.709/0001-66	CNPJ / CPF 07443709000166	OBRA PÚBLICA? NÃO
---	-------------------------------------	-----------------------------

PROJETO (AUTOR) ARQUITO CAVALCANTE MOTA NETO CPF:	CREA/CAU RNP 051578761-1	ART CE 70070922778
--	------------------------------------	------------------------------

CONSTRUÇÃO (RESPONSÁVEL) RAIMUNDO TEIXEIRA LIMA NETO CPF:	CREA/CAU RNP 0610371522	ART CE 20331336256
--	-----------------------------------	------------------------------

COD OBRA	AREA DO TERRENO	AREA CONSTRUIDA	TAXA OCUPAÇÃO	TAXA PERMEAB.	IND DE APROV.
608	549,51 m²	549,51 m²	0,00 %	0,00 %	1,00
LOTEAMENTO			QUADRA(s)	LOTE(s)	CÓD DO IMÓVEL 000000000

VALOR DA OBRA 790.410,14	DATA DO INÍCIO DA OBRA 26/12/2023
------------------------------------	---

DATA DO INÍCIO DA PRORROGAÇÃO / /	DATA DO FIM DA PRORROGAÇÃO / /	DATA DO FINAL DA OBRA 25/12/2024
---	--	--

DESCRIÇÃO DO PROJETO
 CONSTRUÇÃO DE LARVAS ANTROPÓFIAS NAS LOCALIDADES DE TIPO BARRIO E SÍTIO, SOB O
 REPERTÓRIO DE EDIFICAÇÃO E CULTURA DO PATRIMÔNIO DE JAGUARIBE E.

OBSERVAÇÕES
 OBTIDA EM 17/12/2023, OBTIDA EM 17/12/2023. A ADMINISTRAÇÃO PÚBLICA MUNICIPAL, POR
 INTERMÉDIO DE SEU ÓRGÃO DE LICENCIAMENTO, PARA OBTENÇÃO DE NÚMERO DE LICENÇA DE
 LICENCIAMENTO PARA OBTENÇÃO DE LICENCIAMENTO E PARA OBTENÇÃO DE LICENÇA DE
 LICENÇA DE LICENCIAMENTO (LICENÇA) PARA OBTENÇÃO DE LICENÇA DE LICENCIAMENTO
 LICENÇA DE LICENCIAMENTO (LICENÇA) PARA OBTENÇÃO DE LICENÇA DE LICENCIAMENTO
 LICENÇA DE LICENCIAMENTO (LICENÇA) PARA OBTENÇÃO DE LICENÇA DE LICENCIAMENTO

IMPRESSÃO
 JAGUARIBE, 26 DE Dezembro DE 2023
 CÓD DE VALIDAÇÃO: 6022C05007910000638



Scane para validar este documento

[Handwritten signature]
 Raimundo Teixeira Lima Neto
 Diretor de Licenciamento e Fiscalização
 Prefeitura Municipal de Jaguaribe



MATOS & ALMEIDA LTDA.
CNPJ: 01.816.139/0001-70.

OBRA: À CONTRATAÇÃO DE EMPRESA PARA CONSTRUÇÃO DE QUADRAS POLIESPORTIVAS NAS LOCALIDADES SÍTIO ILHA GRANDE E CATOLÉ, NO MUNICÍPIO DE JAGUARIBE-CE

ART OBRA SERV/ Inicial nº CE20231336958

Alvará de construção nº 638/2024

CNO: 90.017.55043/70

RAZÃO SOCIAL: MATOS & ALMEIDA LTDA - ME

CNPJ: 01.816.139/0001-70

PÉRIODO: 26/12/2023 a 12/01/2024, DATA DA EMISSÃO: 12 de Janeiro de 2024,

RESUMO DO BOLETIM DE MEDIÇÃO Nº 01

ITENS	DESCRIÇÕES	SÍTIO ILHA GRANDE		SÍTIO CATOLÉ	
		VALOR	%	VALOR	%
1	ADMINISTRAÇÃO LOCAL DE OBRA	R\$ 1.638,14	33,00%	R\$ 1.638,14	33,00%
2	SERVIÇOS PRELIMINARES	R\$ 1.458,45	100,00%	R\$ 1.458,45	100,00%
3	MOVIMENTO DE TERRA	R\$ 2.625,85	79,00%	R\$ 2.910,41	72,00%
4	FUNDAÇÕES	R\$ 0,00	0,00%	R\$ 0,00	0,00%
5	ESTRUTURA	R\$ 0,00	0,00%	R\$ 0,00	0,00%
6	MURETA	R\$ 0,00	0,00%	R\$ 0,00	0,00%
7	MURO	R\$ 45.958,05	45,00%	R\$ 56.170,95	62,00%
8	PAVIMENTAÇÃO	R\$ 0,00	0,00%	R\$ 0,00	0,00%
9	ALAMBRADO	R\$ 0,00	0,00%	R\$ 0,00	0,00%
10	PINTURA	R\$ 0,00	0,00%	R\$ 0,00	0,00%
11	INSTALAÇÕES ELÉTRICAS	R\$ 0,00	0,00%	R\$ 0,00	0,00%
12	BANHEIROS	R\$ 0,00	0,00%	R\$ 0,00	0,00%
13	DIVERSOS	R\$ 0,00	0,00%	R\$ 0,00	0,00%
14	SERVIÇOS FINAIS	R\$ 0,00	0,00%	R\$ 0,00	0,00%
VALOR TOTAL COM BDI:		R\$ 51.680,49	12,83%	R\$ 62.177,95	12,92%

VALOR GLOBAL:	R\$	113.858,44	(CENTO E TREZE MIL E OITOCENTOS E CINQUENTA E OITO REAIS E QUARENTA E QUATRO CENTAVOS).
---------------	-----	------------	---

Resumo Antonio Serra de Sousa Junior
Engenheiro Civil
R. Antônio Gomes da Silva, 342 - Bairro Edmar Barreira - Jaguaribe - CE
CEP: 63475-000 - (88) 9 9827 2375 - Email: matosealmeida@outlook.com

Matos & Almeida LTDA - ME
R. Antônio Gomes da Silva, 342 - Bairro Edmar Barreira - Jaguaribe - CE
CEP: 63475-000 - (88) 9 9827 2375 - Email: matosealmeida@outlook.com
CNPJ: 01.816.139/0001-70



PREFEITURA MUNICIPAL DE JAGUARIBE

CADASTRO MUNICIPAL

COMPROVANTE DE INSCRIÇÃO E DE SITUAÇÃO CADASTRAL

INÍCIO DA ATIVIDADE 19/07/2018	NÚMERO DE INSCRIÇÃO 3535	CNPJ/CPF 01816134000170	INSCRIÇÃO ESTADUAL / NIRE 0 / 0
-----------------------------------	-----------------------------	----------------------------	------------------------------------

NOME EMPRESARIAL
MATOS & AMARAL LIDA

TÍTULO DO ESTABELECIMENTO (NOME FANTASIA) CONSTRUTORA MATOS	TIPO EMPRESA Empresaa
--	--------------------------

ATIVIDADE PRINCIPAL

CÓDIGO E DESCRIÇÃO DAS ATIVIDADES ECONÔMICAS - PRINCIPAL
4120400 Construção de edifícios

- CÓDIGO E DESCRIÇÃO DAS ATIVIDADES ECONÔMICAS - SECUNDÁRIA
- 2330301 Fabricação de estruturas pré-moldadas de concreto armado, em série e sob encomenda
 - 2330304 Fabricação de casas pré-moldadas de concreto
 - 2491502 Aparilhamento de pedras para construção, exceto associado à extração
 - 3611400 Coleta de resíduos não-perigosos
 - 4213000 Obras de urbanização - ruas, praças e calçadas
 - 4221901 Construção de barragens e represas para geração de energia elétrica
 - 4222701 Construção de redes de abastecimento de água, coleta de esgoto e construções correlatas, exceto obras de irrigação
 - 4292801 Montagem de estruturas metálicas
 - 4299501 Construção de instalações esportivas e recreativas
 - 4299596 Outras obras de engenharia civil não especificadas anteriormente
 - 4311601 Demolição de edifícios e outras estruturas
 - 4313402 Obras de terraplenagem
 - 4321502 Instalação e manutenção elétrica
 - 4322301 Instalações hidráulicas, sanitárias e de gás
 - 4329104 Montagem e instalação de sistemas e equipamentos de iluminação e sinalização em vias públicas, portos e aeroportos
 - 4329105 Perfuração e construção de poços de água
 - 4329199 Serviços especializados para construção não especificados anteriormente
 - 4924800 Transporte escolar
 - 7211000 Locação de automóveis sem condutor
 - 9219101 Produção e promoção de eventos esportivos

- ATIVIDADES DA LISTA DE SERVIÇOS
- 233030100-7.01 5.00000 - Fabricação de estruturas pré-moldadas de concreto armado, em série e sob encomenda
 - 249150200-14.05 7.00000 - Aparilhamento de pedras para construção, exceto associado à extração
 - 361140000-7.09 5.00000 - Coleta de resíduos não-perigosos
 - 412040000-7.02 5.00000 - Construção de edifícios
 - 431040000-7.01 5.00000 - Serviços de reparação, conservação e reforma de edificações de todos os tipos
 - 432040000-7.02 5.00000 - Serviços de reparação, conservação e reforma
 - 432040000-7.03 5.00000 - Serviços de reparação, conservação e reforma
 - 432040000-7.04 5.00000 - Serviços de reparação, conservação e reforma
 - 431340000-7.10 5.00000 - Obras de urbanização - ruas, praças e calçadas
 - 422190200-7.02 5.00000 - Construção de barragens e represas para geração de energia elétrica
 - 422270100-7.02 5.00000 - Construção de redes de abastecimento de água, coleta de esgoto e construções correlatas, e
 - 429280100-7.02 5.00000 - Montagem de estruturas metálicas
 - 429950100-7.02 5.00000 - Construção de instalações esportivas e recreativas
 - 429959900-7.02 5.00000 - Outras obras de engenharia civil não especificadas anteriormente
 - 431160100-7.04 5.00000 - Demolição de edifícios e outras estruturas
 - 431340000-7.02 5.00000 - Obras de terraplenagem
 - 432150000-7.02 5.00000 - Instalação e manutenção elétrica
 - 432230000-7.02 5.00000 - Serviços de instalação elétrica em edificações
 - 432910000-7.02 5.00000 - Serviços de reparação, conservação e reforma de instalação elétrica em edificações
 - 432910000-74.01 7.00000 - Serviços de manutenção de equipamentos elétricos em edificações

432150004-14.06	2.0000%	- Instalação e montagem de aparelhos, máquinas e equipamentos, inclusive montagem industrial
432230100-7.02	5.0000%	- Instalações hidráulicas, sanitárias e de gás
432230101-7.02	5.0000%	- Serviços de instalações hidráulicas, sanitárias e de gás
432230102-7.05	5.0000%	- Serviços de reparação, conservação e reforma das instalações hidráulicas, sanitárias e de
432230103-14.01	2.0000%	- Serviços de manutenção de placas coletoras para aquecimento solar, quando não realizadas p
432910400-14.06	2.0000%	- Montagem e instalação de sistemas e equipamentos de iluminação e sinalização em vias públi
432910401-7.02	5.0000%	- Serviços de montagem e instalação de sistemas e equipamentos de iluminação e sinalização e
432910402-7.05	5.0000%	- Serviços de reparação, conservação e reforma dos sistemas de iluminação e sinalização em vi
432910403-7.10	5.0000%	- Serviços de manutenção de equipamentos de iluminação e sinalização em vias públicas, porto
432910404-7.10	5.0000%	- manutenção de iluminação pública em logradouros
439910500-7.02	5.0000%	- Perfuração e construção de poços de água
439919903-7.10	5.0000%	- Limpeza, manutenção e conservação
492480000-14.01	3.0000%	- Transporte escolar
492480007-14.01	3.0000%	- Transporte escolar intermunicipal
771100000-99.99	0.0000%	- Locação de automóveis sem condutor
931910100-12.11	3.0000%	- Produção e promoção de eventos esportivos

CEP 63475000	LOGRADOURO RUA ANTONIO GOMES DA SILVA	NÚMERO 342
------------------------	---	----------------------

COMPLEMENTO TERREO	BAIRRO/DISTRITO EDMAR BARREIRA	MUNICÍPIO JAGUARIBE	UF CE
------------------------------	--	-------------------------------	-----------------

SITUAÇÃO CADASTRAL ATIVO	OPTANTE DO SIMPLES? SIM	TIPO DE ESTABELECIMENTO MATRIZ	DATA DA SITUAÇÃO CADASTRAL 12/01/2024
SITUAÇÃO ESPECIAL DO MUNICÍPIO	MEI? NÃO	TIPO DE CONTRIBUINTE NORMAL	GRAU DE RISCO
REGIME ATUALMENTE ENQUADRADO	CAEPF - / -		DATA DE INSCRIÇÃO 19/02/2018

CARTÃO DE INSCRIÇÃO NO CADASTRO DE PRODUTORES DE BENS E SERVIÇOS

Este cartão é o documento comprobatório de inscrição no cadastro de produtores de bens e serviços, o qual deverá ser apresentado para tratar de qualquer assunto junto aos órgãos municipais. Este comprovante não substitui o alvará de licença e funcionamento.

O prestador de serviços, não obrigado ao uso da nota fiscal (autônomo), deverá apresentar "CICPBS" quando prestar serviços a terceiros, evitando retenção na fonte.



VISTO DO SETOR DE ARRECAÇÃO	ASSINATURA DO CONTRIBUINTE
------------------------------------	-----------------------------------



Verificar Autenticidade

1. RESPONSÁVEL TÉCNICO

Nome Civil/Social: EZIG PEIXOTO DE QUEIROZ JUNIOR
Título Profissional: Arquitetofa(e) e Urbanista

CPF: 016.XXX.XXX-05
Nº do Registro: 00A1062301

1.1 Empresa Contratada

Razão Social: E.T. DE QUEIROZ SERVIÇOS

CNPJ: 31.XXX.XXX.0001-78
Nº Registro: PJ49849-

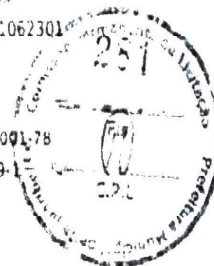

2. DETALHES DO RRT

Nº de RRT: S0128831840007001
Data de Cadastro: 10/03/2023
Data de Registro: 13/03/2023
Tipologia: Público

Modalidade: RRT SIMPLES
Forma de Registro: INICIAL
Forma de Participação: INDIVIDUAL

2.1 Valor do RRT

Valor do RRT: R\$115,18

Pago em: 10/03/2023

3. DADOS DO SERVIÇO CONTRATANTE

3.1 Serviço (091)

Contratante: PREFEITURA MUNICIPAL DE JAGUARIBE
Tipo: Órgão Público
Valor do Serviço/Honorários: R\$6.590,00

CPF/CNPJ: 07.XXX.XXX.0001-00
Data de Início: 28/11/2022
Data de Previsão de Término: 10/03/2023

3.1.1 Dados da Obra (Serviço Técnico)

CEP: 63475000 Nº: SN
Lote/Locidade: SENADOR FERNANDES - Complemento
TAVORA
Bairro: CENTRO Cidade: JAGUARIBE
UF: CE Longitude: Latitude:

3.1.2 Descrição da Obra (Serviço Técnico)

PROJETO DE ARQUITETURA E COMPLEMENTARES PARA CONSTRUÇÃO DE QUADRA POLIESPORTIVA NAS ESCOLAS DE DIVERSAS LOCALIDADES/SÍTIOS NA ZONA RURAL E NA SEDE DO MUNICÍPIO DE JAGUARIBE, NA SEDE, BAUM, CATOLE, LHA GRANDE (POEIRAS, MOREIRA), TAMANDUÁ, TAPEGĨNHA, VISTA ALEGRE, PONTO CENTRAL E VARZEA DO JUAZEIRO.

3.1.3 Declaração de Acessibilidade

Declaro o atendimento as regras de acessibilidade previstas em legislação e em normas técnicas pertinentes para as edificações abertas ao público, de uso público ou privadas de uso coletivo, conforme 4.3 do art. 56 da Lei nº 13146 de 06 de julho de 2015.

B



CAU/BR CONSELHO NACIONAL
DE ARQUITETOS E URBANISTAS

Regulamento de Exercício Profissional - RRT

RRT 12883184



Verificar Autenticidade

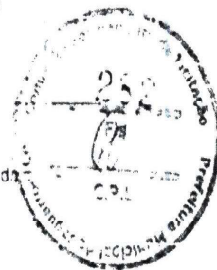

A.1.4. Dados da Atividade Técnica

Grupo PROJETO	Quantidade: 6740
Atividade 1.1.2 - Projeto arquitetônico	Unidade: metro quadrado
Grupo PROJETO	Quantidade: 11
Atividade 1.7.1 - Memorial descritivo	Unidade: unidade
Grupo PROJETO	Quantidade: 11
Atividade 1.7.2 - Caderno de especificações ou de encargos	Unidade: unidade
Grupo PROJETO	Quantidade: 11
Atividade 1.7.3 - Orçamento	Unidade: unidade
Grupo PROJETO	Quantidade: 11
Atividade 1.7.4 - Cronograma	Unidade: unidade
Grupo PROJETO	Quantidade: 10
Atividade 1.2.2 - Projeto de estrutura de concreto	Unidade: unidade
Grupo PROJETO	Quantidade: 10
Atividade 1.5.1 - Projeto de instalações hidrosanitárias prediais	Unidade: unidade
Grupo PROJETO	Quantidade: 11
Atividade 1.5.7 - Projeto de instalações elétricas prediais de baixa tensão	Unidade: unidade

A. RRT VINCULADO POR FORMA DE REGISTRO

Nº do RRT	Contratante	Forma de Registro	Data de Registro
S112883184100CT001	PREFEITURA MUNICIPAL DE JAGUARIBE	INICIAL	10/03/2023

B. DECLARAÇÃO DE VERACIDADE

Declaro para os devidos fins de direitos e obrigações, sob as penas previstas na legislação vigente, que as informações cadastradas neste RRT são verdadeiras e de minha responsabilidade técnica e civil.

C. ASSINATURA ELETRÔNICA

Documento assinado eletronicamente por meio do SICCAU do arquiteto(a) e urbanista **EZIO PEIXOTO DE QUEIROZ JUNIOR**, registro CAU nº 0041062301, na data e hora: 10/03/2023 10:38:40, com o uso de login e de senha. O **CPF/CNPJ** esta incluído visando proteger os direitos fundamentais de liberdade, privacidade e o livre desenvolvimento da personalidade da pessoa natural (**LGPD**).

A autenticidade deste RRT pode ser verificada em: <https://siccacau.cabrigos.com.br/verificar/externo?form=0&id=cau-0041062301> ou via QRCode.

A autenticidade deste RRT pode ser verificada em: <https://siccacau.cabrigos.com.br/verificar/externo?form=0&id=cau-0041062301> ou via QRCode. Documento Impresso em 10/03/2023 às 11:40:50 por: siccacau (10/228/1)



Anotação de Responsabilidade Técnica - ART
Lei nº 6.496, de 7 de dezembro de 1977

CREA-CE

ART OBRA / SERVIÇO
Nº CE20231336958

Conselho Regional de Engenharia e Agronomia do Ceará

INICIAL

1. Responsável Técnico

RAIMUNDO TEIXEIRA LIMA NETO

Título profissional: ENGENHEIRO CIVIL

RNP: 0612371522

Registro: 51765CE

Empresa contratada: **MATOS & ALMEIDA LTDA**

Registro: 0000308986-CE

2. Dados do Contrato

Contratante: **Secretaria de Educação e Cultura**

CPF/CNPJ: 30.825.189/0001-04

AVENIDA OITO DE NOVEMBRO

Nº: 767

Complemento:

Bairro: **CENTRO**

Cidade: **JAGUARIBE**

UF: **CE**

CEP: 63475000

Contrato: **2003032023**

Celebrado em: **26/12/2023**

Valor: **R\$ 793.411,14**

Tipo de contratante: **Pessoa Jurídica de Direito Público**

Ação Institucional: **NENHUMA - NÃO OPTANTE**

3. Dados da Obra/Serviço

SÍTIO CATOLÉ E ILHA GRANDE

Nº: 001

Complemento: **QUADRAS POLIESPORTIVAS**

Bairro: **SÍTIOS**

Cidade: **JAGUARIBE**

UF: **CE**

CEP: 63475000

Data de Início: **26/12/2023**

Previsão de término: **25/03/2024**

Coordenadas Geográficas: **-5.892726, -38.621989**

Finalidade:

Código: **63475000**

Proprietário: **Secretaria de Educação e Cultura**

CPF/CNPJ: 30.825.189/0001-04

4. Atividade Técnica

16 - Execução	Quantidade	Unidade
49 - Execução de obra > GEOTECNIA E GEOLOGIA DA ENGENHARIA > OBRAS DE TERRA > DE OBRAS DE TERRA > #3.3.1.1 - ESCAVAÇÃO	71,87	m3
49 - Execução de obra > ESTRUTURAS > FUNDAÇÕES > DE FUNDAÇÕES SUPERFICIAIS > #2.9.1.1 - EM ALVENARIA DE PEDRA	22,28	m3
49 - Execução de obra > GEOTECNIA E GEOLOGIA DA ENGENHARIA > OBRAS DE TERRA > DE OBRAS DE TERRA > #3.3.1.5 - REATERRO	8,60	m3
49 - Execução de obra > ESTRUTURAS > ESTRUTURAS DE CONCRETO E ARGAMASSA ARMADA > #2.1.1 - DE ESTRUTURA DE CONCRETO ARMADO	47,84	m3
49 - Execução de obra > CONSTRUÇÃO CIVIL > EDIFICAÇÕES > DE VEDAÇÃO > #1.1.8.1 - EM ALVENARIA	184,30	m2
49 - Execução de obra > CONSTRUÇÃO CIVIL > EDIFICAÇÕES > #1.1.6 - DE MURO	549,51	m2

Após a conclusão das atividades técnicas o profissional deve proceder a baixa desta ART

5. Observações

A CONTRATAÇÃO DE EMPRESA PARA CONSTRUÇÃO DE QUADRAS POLIESPORTIVAS NAS LOCALIDADES DO ILHA GRANDE, CATOLÉ EM JAGUARIBE -CE

6. Declarações

- Declaro que estou cumprindo as regras de acessibilidade previstas nas normas técnicas da ABNT, na legislação específica e no decreto nº 5.296/2004.

7. Entidade de Classe

CONSELHO REGIONAL DE ENGENHARIA DO CEARÁ (CREA)

8. Assinaturas

Declaro serem verdadeiras as informações acima

RAIMUNDO TEIXEIRA LIMA NETO - CPF: 031.718.973-34

Local _____ de _____ de _____

Secretaria de Educação e Cultura - CNPJ: 30.825.189/0001-04

9. Informações

* A ART é válida somente quando quitada, mediante apresentação do comprovante do pagamento ou conferência no site do Crea.

A autenticidade desta ART pode ser verificada em: <https://crea-ce.sitar.com.br/publico/>, com o chave: a916W
Impresso em: 26/12/2023 às 14:55:02 por: 107.18.202.57

www.crea-ce.org.br
Tel: (85) 3453-5800

faleconos@crea-ce.org.br
Fax: (85) 3453-5804





Anotação de Responsabilidade Técnica - ART
Lei nº 6.496, de 7 de dezembro de 1977

CREA-CE

ART OBRA / SERVIÇO
Nº CE20231336958

Conselho Regional de Engenharia e Agronomia do Ceará

INICIAL

10. Valor

Valor da ART: R\$ 254,59 Registrada em: 26/12/2023 Valor pago: R\$ 254,59 Nosso Número: 8216615441

A autenticidade desta ART pode ser verificada em: <https://crea-ce.sitav.com.br/publico/>, com a chave: aB16W
Impresso em: 26/12/2023 às 14:00:52 por: ip: 187.18.232.57

www.crea-ce.org.br
Tel: (85) 3453-6800

faleconosco@crea-ce.org.br
Fax: (85) 3453-6804





Anotação de Responsabilidade Técnica - ART
Lei nº 6.496, de 7 de dezembro de 1977

CREA-CE

ART OBRA / SERVIÇO
Nº CE20241341048

Conselho Regional de Engenharia e Agronomia do Ceará

COMPLEMENTAÇÃO à
CE20220918804

1. Responsável Técnico

FERNANDO ANTONIO SERRA DE OLIVEIRA JUNIOR

Título profissional: ENGENHEIRO CIVIL

RNP: 2118783639

Registro: 351920CE

Empresa contratada: DIOGENES BEZERRA ENGENHARIA LTDA - ME

Registro : 0010475818-CE

2. Dados do Contrato

Contratante: Município de Jaguaribe

CPF/CNPJ: 07.443.708/0001-66

PRAÇA SENADOR FERNANDES TÁVORA

Nº: S/N

Complemento:

Bairro: CENTRO

Cidade: JAGUARIBE

UF: CE

CEP: 63475000

Contrato: Não especificado

Celebrado em:

Valor: R\$ 10.000,00

Tipo de contratante: Pessoa Jurídica de Direito Público

Ação Institucional: NENHUMA - NÃO OPTANTE

3. Dados da Obra/Serviço

PRAÇA SENADOR FERNANDES TÁVORA

Nº: S/N

Complemento:

Bairro: CENTRO

Cidade: JAGUARIBE

UF: CE

CEP: 63475000

Data de início: 05/01/2024

Previsão de término: 31/12/2024

Coordenadas Geográficas: -5.888942, -38.623393

Finalidade: Escolar

Código: Não Especificado

Proprietário: Município de Jaguaribe

CPF/CNPJ: 07.443.708/0001-66

4. Atividade Técnica

14 - Elaboração	Quantidade	Unidade
80 - Projeto > CONSTRUÇÃO CIVIL > EDIFICAÇÕES > DE EDIFICAÇÃO > #1.1.1.1 - DE ALVENARIA	8,00	h/d
80 - Projeto > CONSTRUÇÃO CIVIL > INSTALAÇÕES HIDROSSANITÁRIAS > #1.4.1 - DE SISTEMA DE ÁGUA POTÁVEL	8,00	h/d
80 - Projeto > CONSTRUÇÃO CIVIL > INSTALAÇÕES HIDROSSANITÁRIAS > #1.4.3 - DE INSTALAÇÃO DE SISTEMA DE ESGOTO SANITÁRIO	8,00	h/d
80 - Projeto > ELETROTECNICA > INSTALAÇÕES ELÉTRICAS > DE LIGAÇÃO INDIVIDUAL DE REDE DE ENERGIA > #11.10.10.1 - EM BAIXA TENSÃO PARA FINS RESIDENCIAIS	8,00	h/d
80 - Projeto > ELETROTECNICA > SISTEMAS DE PROTEÇÃO CONTRA DESCARGAS ATMOSFÉRICAS - SPDA > #11.12.1 - DE SISTEMAS DE PROTEÇÃO CONTRA DESCARGAS ATMOSFÉRICAS - SPDA	8,00	h/d
80 - Projeto > CONSTRUÇÃO CIVIL > INSTALAÇÕES DE GASES, VAPORES E À VÁCUO > #1.5.2 - DE TUBULAÇÃO DE GÁS	8,00	h/d
80 - Projeto > CONSTRUÇÃO CIVIL > INSTALAÇÕES DE PREVENÇÃO E COMBATE A INCÊNDIO > #1.6.6 - DE PREVENÇÃO E COMBATE A INCÊNDIO E PÂNICO	8,00	h/d
80 - Projeto > GEOTECNIA E GEOLOGIA DA ENGENHARIA > OBRAS DE TERRA > DE OBRAS DE TERRA > #3.3.1.9 - TERRAPLENAGEM	8,00	h/d
80 - Projeto > ESTRUTURAS > ESTRUTURAS DE CONCRETO E ARGAMASSA ARMADA > #2.1.1 - DE ESTRUTURA DE CONCRETO ARMADO	8,00	h/d
80 - Projeto > ESTRUTURAS > ESTRUTURAS DE MADEIRA > #2.3.1 - DE ESTRUTURA DE MADEIRA	8,00	h/d
80 - Projeto > ESTRUTURAS > ESTRUTURAS METÁLICAS > DE ESTRUTURA METÁLICA > #2.2.1.1 - PARA EDIFICAÇÃO	8,00	h/d
80 - Projeto > CONSTRUÇÃO CIVIL > MATERIAIS DE CONSTRUÇÃO CIVIL > #1.2.5 - DE IMPERMEABILIZAÇÃO APLICADA À CONSTRUÇÃO CIVIL	8,00	h/d

A autenticidade desta ART pode ser verificada em: <https://cria-ce.sinc.com.br/publico/>, com o chave: 1mZ9C
Impressão em: 05/01/2024 às 11:14:40 por: , ip: 177.124.16.26

www.cria-ce.org.br
Tel: (85) 3453-5800

teleconosco@cria-ce.org.br
Fax: (85) 3453-5804





Anotação de Responsabilidade Técnica - ART
Lei nº 6.496, de 7 de dezembro de 1977

CREA-CE

ART OBRA / SERVIÇO
Nº CE20241341048

Conselho Regional de Engenharia e Agronomia do Ceará

COMPLEMENTAÇÃO à
CE20220918804

35 - Elaboração de orçamento > CONSTRUÇÃO CIVIL > EDIFICAÇÕES > DE EDIFICAÇÃO > #1.1.1.1 - DE ALVENARIA	8,00	h/d
35 - Elaboração de orçamento > CONSTRUÇÃO CIVIL > INSTALAÇÕES HIDROSSANITÁRIAS > #1.4.1 - DE SISTEMA DE ÁGUA POTÁVEL	8,00	h/d
35 - Elaboração de orçamento > CONSTRUÇÃO CIVIL > INSTALAÇÕES HIDROSSANITÁRIAS > #1.4.3 - DE INSTALAÇÃO DE SISTEMA DE ESGOTO SANITÁRIO	8,00	h/d
35 - Elaboração de orçamento > ELETROTÉCNICA > INSTALAÇÕES ELÉTRICAS > DE LIGAÇÃO INDIVIDUAL DE REDE DE ENERGIA > #11.10.10.1 - EM BAIXA TENSÃO PARA FINS RESIDENCIAIS	8,00	h/d
35 - Elaboração de orçamento > ELETROTÉCNICA > SISTEMAS DE PROTEÇÃO CONTRA DESCARGAS ATMOSFÉRICAS - SPDA > #11.12.1 - DE SISTEMAS DE PROTEÇÃO CONTRA DESCARGAS ATMOSFÉRICAS - SPDA	8,00	h/d
35 - Elaboração de orçamento > CONSTRUÇÃO CIVIL > INSTALAÇÕES DE GASES, VAPORES E À VÁCUO > #1.5.2 - DE TUBULAÇÃO DE GÁS	8,00	h/d
35 - Elaboração de orçamento > CONSTRUÇÃO CIVIL > INSTALAÇÕES DE PREVENÇÃO E COMBATE A INCÊNDIO > #1.6.6 - DE PREVENÇÃO E COMBATE A INCÊNDIO E PÂNICO	8,00	h/d
35 - Elaboração de orçamento > GEOTECNIA E GEOLOGIA DA ENGENHARIA > OBRAS DE TERRA > DE OBRAS DE TERRA > #3.3.1.9 - TERRAPLENAGEM	8,00	h/d
35 - Elaboração de orçamento > ESTRUTURAS > ESTRUTURAS DE CONCRETO E ARGAMASSA ARMADA > #2.1.1 - DE ESTRUTURA DE CONCRETO ARMADO	8,00	h/d
35 - Elaboração de orçamento > ESTRUTURAS > ESTRUTURAS DE MADEIRA > #2.3.1 - DE ESTRUTURA DE MADEIRA	8,00	h/d
35 - Elaboração de orçamento > ESTRUTURAS > ESTRUTURAS METÁLICAS > DE ESTRUTURA METÁLICA > #2.2.1.1 - PARA EDIFICAÇÃO	8,00	h/d
35 - Elaboração de orçamento > CONSTRUÇÃO CIVIL > MATERIAIS DE CONSTRUÇÃO CIVIL > #1.2.5 - DE IMPERMEABILIZAÇÃO APLICADA À CONSTRUÇÃO CIVIL	8,00	h/d
10 - Fiscalização	Quantidade	Unidade
60 - Fiscalização de obra > CONSTRUÇÃO CIVIL > EDIFICAÇÕES > DE EDIFICAÇÃO > #1.1.1.1 - DE ALVENARIA	8,00	h/d
60 - Fiscalização de obra > CONSTRUÇÃO CIVIL > INSTALAÇÕES HIDROSSANITÁRIAS > #1.4.1 - DE SISTEMA DE ÁGUA POTÁVEL	8,00	h/d
60 - Fiscalização de obra > CONSTRUÇÃO CIVIL > INSTALAÇÕES HIDROSSANITÁRIAS > #1.4.3 - DE INSTALAÇÃO DE SISTEMA DE ESGOTO SANITÁRIO	8,00	h/d
60 - Fiscalização de obra > ELETROTÉCNICA > INSTALAÇÕES ELÉTRICAS > DE LIGAÇÃO INDIVIDUAL DE REDE DE ENERGIA > #11.10.10.1 - EM BAIXA TENSÃO PARA FINS RESIDENCIAIS	8,00	h/d
60 - Fiscalização de obra > ELETROTÉCNICA > SISTEMAS DE PROTEÇÃO CONTRA DESCARGAS ATMOSFÉRICAS - SPDA > #11.12.1 - DE SISTEMAS DE PROTEÇÃO CONTRA DESCARGAS ATMOSFÉRICAS - SPDA	8,00	h/d
60 - Fiscalização de obra > CONSTRUÇÃO CIVIL > INSTALAÇÕES DE GASES, VAPORES E À VÁCUO > #1.5.2 - DE TUBULAÇÃO DE GÁS	8,00	h/d
60 - Fiscalização de obra > CONSTRUÇÃO CIVIL > INSTALAÇÕES DE PREVENÇÃO E COMBATE A INCÊNDIO > #1.6.6 - DE PREVENÇÃO E COMBATE A INCÊNDIO E PÂNICO	8,00	h/d
60 - Fiscalização de obra > GEOTECNIA E GEOLOGIA DA ENGENHARIA > OBRAS DE TERRA > DE OBRAS DE TERRA > #3.3.1.9 - TERRAPLENAGEM	8,00	h/d
60 - Fiscalização de obra > ESTRUTURAS > ESTRUTURAS DE CONCRETO E ARGAMASSA ARMADA > #2.1.1 - DE ESTRUTURA DE CONCRETO ARMADO	8,00	h/d
60 - Fiscalização de obra > ESTRUTURAS > ESTRUTURAS DE MADEIRA > #2.3.1 - DE ESTRUTURA DE MADEIRA	8,00	h/d
60 - Fiscalização de obra > ESTRUTURAS > ESTRUTURAS METÁLICAS > DE ESTRUTURA METÁLICA > #2.2.1.1 - PARA EDIFICAÇÃO	8,00	h/d
60 - Fiscalização de obra > CONSTRUÇÃO CIVIL > MATERIAIS DE CONSTRUÇÃO CIVIL > #1.2.5 - DE IMPERMEABILIZAÇÃO APLICADA À CONSTRUÇÃO CIVIL	8,00	h/d

Após a conclusão das atividades técnicas o profissional deve proceder a baixa desta ART

5. Observações

ELABORAÇÃO DE ORÇAMENTO, PROJETOS E FISCALIZAÇÃO PARA A CONSTRUÇÃO, MANUTENÇÃO E MELHORIAS EM UNIDADES ESCOLARES DO ENSINO INFANTIL E FUNDAMENTAL DO MUNICÍPIO DE JAGUARIBE.
Aditivo: QUINTO ADITIVO DE PRAZO

6. Declarações

A autenticidade desta ART pode ser verificada em: <https://crae-ce.sistemas.com.br/publicar/>, com a chave: 1mZ9C
Impresso em: 05/01/2024 às 11:14:41 por: , ip: 177.124.16.26

www.crae.org.br
Tel: (85) 3453-5800

teleconosco@crae-ce.org.br
Fax: (85) 3453-5804

CREA-CE
Conselho Regional de Engenharia
e Agronomia do Ceará





Anotação de Responsabilidade Técnica - ART
Lei nº 6.496, de 7 de dezembro de 1977

CREA-CE

ART OBRA / SERVIÇO
Nº CE20241341048

Conselho Regional de Engenharia e Agronomia do Ceará

COMPLEMENTAÇÃO à
CE20220918804

7. Entidade de Classe
NENHUMA - NÃO OPTANTE

8. Assinaturas _____
Declaro serem verdadeiras as informações acima

Fernando Antonio Serra de Oliveira Junior
FERNANDO ANTONIO SERRA DE OLIVEIRA JUNIOR - CPF: 068.005.883-14

_____ de _____ de _____
Local data

Município de *Asguaribé* - CNPJ: 07.443.708/0001-66

9. Informações _____

* A ART é válida somente quando quitada, mediante apresentação do comprovante do pagamento ou conferência no site do Crea.

10. Valor _____

Esta ART é isenta de taxa

Registrada em: 05/01/2024

PROF. ELDER CAVALCANTE BARROSO
Secretário Municipal de Educação
e Cultura - Asguaribé/CE
PORTARIA Nº 009/2021
CPF: 743.347.003-49

A autenticidade desta ART pode ser verificada em: <https://crea-ce.aitao.com.br/publico/>, com a chave: 1wZBC
Impresso em: 05/01/2024 às 11:14:41 por: ip: 177.124.16.26

www.crea-ce.org.br
Tel: (85) 3453-5800

teleconusco@crea-ce.org.br
Fax: (85) 3453-5804





MATOS & ALMEIDA LTDA.
CNPJ:01.816.139/0001-70.



Rua Antônio Gomes da Silva, nº 342 - Bairro: Edmar Barreira Pinheiro,
Jaguaribe - CE.



E-mail: matosealmeida@outlook.com



(88) 3522-3044

(88) 9-9827-2375

Jaguaribe-Ce, 15 de Janeiro de 2024.

Nome da Proponente: MATOS & ALMEIDA LTDA-ME
CNPJ: 01.816.139/0001-70

À PREFEITURA MUNICIPAL DE JAGUARIBE -
SECRETARIA MUNICIPAL DE EDUCAÇÃO -
SECRETARIA DE INFRAESTRUTURA TRANSPORTES E URBANISMO-

CONTRATO Nº. 20.03.03/2023
ART INICIAL Nº. CE20231336958
ALVARÁ/CONSTRUÇÃO Nº. 638/2024
CNO Nº. 90.017.55043/70

Objeto: À CONTRATAÇÃO DE EMPRESA PARA CONSTRUÇÃO DE QUADRAS POLIESPORTIVAS NAS LOCALIDADES DE ILHA GRANDE E CATOLÉ, JUNTO A SECRETARIA EDUCAÇÃO E CULTURA DO MUNICÍPIO DE JAGUARIBE-CE.

DECLARAÇÃO DE INEXISTENCIA DE SEVIDOR PUBLICO AO SERVIÇO

PREZADOS SENHORES (a)

Á empresa MATOS & ALMEIDA LTDA-ME, inscrita no CNPJ: 01.816.139/0001-70, por intermédio do seu representante legal o Sr. DENIS WEIMA SILVA CARDOSO portador (a) da Carteira de Identidade n.º. 2003019086518 e do CPF nº 027.052.643-96, declaro, sob as penas da Lei, que até a presente data, que não possuímos no nosso quadro societário servidor público na ativa de empregado de empresa pública e de sociedade de economia mista.

Jaguaribe-Ce, 15 de Janeiro de 2024..

Representante Legal

DENIS WEIMA SILVA CARDOSO

Matos & Almeida Ltda - ME
Rua Antônio Gomes da Silva, nº 342 - Bairro: Edmar Barreira Pinheiro - Jaguaribe - CE.
CNPJ: 01.816.139/0001-70



Rua Antônio Gomes da Silva, nº 342 - Bairro: Edmar Barreira Pinheiro, Jaguaribe - CE.



E-mail: matosealmeida@outlook.com



(88) 3522-3044

(88) 9-9827-2375

MATOS & ALMEIDA LTDA - ME
CNPJ: 01.816.139/0001-70

MATOS & ALMEIDA LTDA.
CNPJ: 01.816.139/0001-70.

Rua Antônio Gomes da Silva, nº 342 – Bairro: Edmar Barreira Pinheiro,
Jaguaribe - CE.

E-mail: matos@almeida@auttopk.com

(88) 3522-3044

(88) 9-9827-2375

Jaguaribe-Ce, 15 de Janeiro de 2024.

Nome da Proponente: MATOS & ALMEIDA LTDA-ME
CNPJ: 01.816.139/0001-70

À PREFEITURA MUNICIPAL DE JAGUARIBE –
SECRETARIA MUNICIPAL DE EDUCAÇÃO –
SECRETARIA DE INFRAESTRUTURA TRANSPORTES E URBANISMO-

CONTRATO Nº. 20.03.03/2023
ART INICIAL Nº. CE20231336958
ALVARÁ/CONSTRUÇÃO Nº. 638/2024
CNO Nº. 90.017.55043/70

Objeto: À CONTRATAÇÃO DE EMPRESA PARA CONSTRUÇÃO DE QUADRAS POLIESPORTIVAS NAS LOCALIDADES DE ILHA GRANDE E CATOLÉ, JUNTO A SECRETARIA EDUCAÇÃO E CULTURA DO MUNICÍPIO DE JAGUARIBE-CE

DECLARAÇÃO

inciso XXXIII, do Art. 7º da Constituição Federal

PREZADOS SENHORES (a)

À empresa MATOS & ALMEIDA LTDA-ME, inscrita no CNPJ: 01.816.139/0001-70, por intermédio do seu representante legal o Sr. DENIS WEIMA SILVA CARDOSO portador (a) da Carteira de Identidade n.º, 2003019086518 e do CPF n.º 027.052.643-96, **DECLARO**, para todos os fins e sob as penas da Lei, que não executamos trabalho noturno, perigoso ou insalubre com menores de dezoito anos e de qualquer trabalho com menores de dezesseis anos, salvo na condição de aprendiz, a partir de quatorze anos, em cumprimento ao disposto no inciso XXXIII do art. 7º da Constituição Federal e de conformidade com a exigência prevista no inciso V, do art. 27 da Lei Federal nº 8.666/93 e suas alterações posteriores.

Jaguaribe-Ce, 15 de Janeiro de 2024..



Representante Legal
DENIS WEIMA SILVA CARDOSO
MATOS & ALMEIDA LTDA ME
Rua Antônio Gomes da Silva, nº 342 - Bairro: Edmar Barreira Pinheiro,
Jaguaribe - CE.
CNPJ: 01.816.139/0001-70



Rua Antônio Gomes da Silva, nº 342 – Bairro: Edmar Barreira Pinheiro, Jaguaribe - CE.



E-mail: matos@almeida@auttopk.com



(88) 3522-3044
(88) 9-9827-2375

MATOS & ALMEIDA LTDA - ME
CNPJ: 01.816.139/0001-70



CERTIDÃO DE REGISTRO E QUITAÇÃO
PESSOA JURÍDICA
 Lei Federal Nº 5194 de 24 de Dezembro de 1966

CREA-CE

Nº 307960/2023
Emissão: 02/06/2023
Validade: 31/03/2024
Chave: 288xZ

Conselho Regional de Engenharia e Agronomia do Ceará

CERTIFICAMOS que a Empresa mencionada encontra-se registrada neste Conselho, nos Termos da Lei 5.194/66 conforme os dados impressos nesta certidão. CERTIFICAMOS, ainda, que a Empresa não se encontra em débito com o Conselho de Engenharia e Agronomia do Ceará - CREA-CE, estando habilitada a exercer suas atividades, circunscrita à(s) atribuição(ões) de seu(s) responsável(veis) técnico(s).

Interessado(a)

Empresa: MATOS & ALMEIDA LTDA

CNPJ: 01.816.139/0001-70

Registro: 0000308986

Categoria: Matnz

Capital Social: R\$ 400.000,00

Data do Capital: 04/07/2018

Faixa: 3

Objetivo Social: CONSTRUÇÃO DE EDIFÍCIOS, OBRAS DE URBANIZAÇÃO (RUAS, PRAÇAS E CALÇADAS); CONSTRUÇÃO DE INSTALAÇÕES ESPORTIVAS E RECREATIVAS; OUTRAS OBRAS DE ENGENHARIA CIVIL NÃO ESPECIFICADAS ANTERIORMENTE; SERVIÇOS ESPECIALIZADOS PARA CONSTRUÇÃO NÃO ESPECIFICADOS ANTERIORMENTE; COLETA DE RESÍDUOS NÃO-PERIGOSOS; TRANSPORTE ESCOLAR; INSTALAÇÃO E MANUTENÇÃO ELÉTRICA; FABRICAÇÃO DE CASAS PRÉ-MOLDADAS DE CONCRETO; FABRICAÇÃO DE ESTRUTURAS PRÉ-MOLDADAS DE CONCRETO ARMADO EM SÉRIE E SOB ENCOMENDA; OBRAS DE TERRAPLENAGEM; PRODUÇÃO E PROMOÇÃO DE EVENTOS ESPORTIVOS; APARELHAMENTO DE PEDRAS PARA CONSTRUÇÃO; EXCELO ASSOCIADO A EXTRAÇÃO, CONSTRUÇÃO DE BARRAGENS E REPRESAS PARA GERAÇÃO DE ENERGIA ELÉTRICA; CONSTRUÇÃO DE REDES DE ABASTECIMENTO DE ÁGUA; COLETA DE ESGOTO E CONSTRUÇÕES CORRELATAS; EXCETO OBRAS DE IRRIGAÇÃO; MONTAGEM DE ESTRUTURAS METÁLICAS; DEMOLIÇÃO DE EDIFÍCIOS E OUTRAS ESTRUTURAS; INSTALAÇÕES HIDRÁULICAS, SANITÁRIAS E DE GÁS; MONTAGEM E INSTALAÇÃO DE SISTEMA E EQUIPAMENTOS DE ILUMINAÇÃO E SINALIZAÇÃO EM VIAS PÚBLICAS; PORTOS E AEROPORTOS; PERFURAÇÃO E CONSTRUÇÃO DE POÇOS DE ÁGUA; LOCAÇÃO DE AUTOMOVEIS SEM CONDUTOR.

Restrições Relativas ao Objetivo Social: OBS: POR NÃO DISPOR DE PROFISSIONAL(IS) HABILITADO(S) A EMPRESA TEM RESTRIÇÃO PARA AS SEGUINTE(S) ATIVIDADE(S): INSTALAÇÃO E MANUTENÇÃO ELÉTRICA; MONTAGEM E INSTALAÇÃO DE SISTEMA E EQUIPAMENTOS DE ILUMINAÇÃO EM VIAS PÚBLICAS; PERFURAÇÃO E CONSTRUÇÃO DE POÇOS DE ÁGUA.

Endereço Matnz: RUA ANTÔNIO GOMES DA SILVA, 342, EDMAR BARREIRA PINHEIRO, JAGUARIBE, CE, 63475000

Tipo de Registro: Registro de Empresa

Data Inicial: 10/06/2014

Data Final: Indefinido

Registro Regional: 30898

Descrição

CERTIDÃO DE REGISTRO E QUITAÇÃO PESSOA JURÍDICA

Informações / Notas

- A capacidade técnico-profissional da empresa é comprovada pelo conjunto dos acervos técnicos dos profissionais constantes do seu quadro técnico.
- A falsificação deste documento constitui-se em crime previsto no Código Penal Brasileiro, sujeitando o(a) autor(a) à respectiva ação penal.
- Documento válido em todo território nacional.
- Esta certidão perderá a validade, caso ocorra qualquer alteração posterior dos elementos cadastrais nela contidos.
- Os profissionais constantes na presente certidão também são responsáveis técnicos ou integrantes do quadro técnico das seguintes empresas registradas no CREA-CE:
 Lista da(s) Empresa(s): ME ENGENHARIA E SERVIÇOS LTDA ME - 28.626.945/0001-32; FF EMPREENDIMENTOS E SERVIÇOS LTDA - ME - 23.103.016/0001-25; START CONSTRUÇÕES E LOCAÇÕES LTDA - EPP - 19.363.983/0001-59; BARBOSA CONSTRUÇÕES E SERVIÇOS LTDA - 41.332.445/0001-56;

Última Anuidade Paga

Ano: 2023 (1x)

Autos de Infração

11040700001076/2022

Quantidade de Parcelas Pagas: 1/4

Responsáveis Técnicos

Profissional: RAIMUNDO TEIXEIRA LIMA NETO

Registro: 0012371522

CPF: 931.***.***-34

Data Início: 08/05/2017

Data Fim: Indefinido

Data Fim de Contrato: Indefinido

Títulos do Profissional:

ENGENHEIRO CIVIL

Atribuição: O DESEMPENHO DAS ATIVIDADES DO ARTIGO 7º DA RESOLUÇÃO Nº218, DE 29/06/1973, DO CONFEA.

A autenticidade desta Certidão pode ser verificada em: <http://crea-ce.sitac.com.br/publico/> com a chave: 288xZ
 Impresso em 02/06/2023 às 16:07:31 por adapt ip: 206.25.37.76





CERTIDÃO DE REGISTRO E QUITAÇÃO
PESSOA JURÍDICA
Lei Federal Nº 5194 de 24 de Dezembro de 1966

CREA-CE

Nº 307960/2023
Emissão: 02/06/2023
Validade: 31/03/2024
Chave: 288xZ

Conselho Regional de Engenharia e Agronomia do Ceará

Tipo de Responsabilidade: RESPONSÁVEL TÉCNICO



FOLHA DE PAGAMENTO

EMPRESA: MATOS & ALMEIDA LTDA-ME

TOMADOR: OBRA DE À CONTRATAÇÃO DE EMPRESA PARA CONSTRUÇÃO DE QUADRAS POLIESPORTIVAS NAS LOCALIDADES SÍTIO ILHA GRANDE E CATOLÉ.

CNO nº 90.017.55043/70

ART INICIAL Nº CE20231336958

CIDADE: JAGUARIBE -CE

PERÍODO: 26/12/2023 A 12/01/2024

FOLHA/SERV. Nº 01/2024

EMIÇÃO: 12/01/2024

PGAMENTOS									
Nº	EMPREGADO	EVENTOS			REFERÊNCIA	PROVENTO	DESCONTO		
1	CICERO ANTONIO LOPES DINIZ								
CARGO: PEDREIRO									
		010	SALÁRIO - FAMÍLIA		0	0,00			
		011	SALÁRIO - BASE		30 DIAS	1412,00			
		310	INSS		8,0%			112,96	
SEÇÃO		FGTS: 112,96				1412,00		112,96	
ÚNICO							SALÁRIO À RECEBER:	1299,04	
DEPTO.	Pessoal Jaguaribe Ceará			DATA: ___/___/___	<i>Cicero Antonio Lopes Diniz</i>				
ADMISSÃO	DEP.	FILHOS	HR/MÊS	SAL/CONT.	BC-INSS	BC-FGTS	ASSINATURA DO FUNCIONÁRIO		
02/01/2024	0	0	220;00	1.412,00	1.412,00	1.412,00			
PGAMENTOS									
Nº	EMPREGADO	EVENTOS			REFERÊNCIA	PROVENTO	DESCONTO		
2	EDIMAR AMARO DE MELO								
CARGO: PEDREIRO									
		010	SALÁRIO - FAMÍLIA		0	0,00			
		011	SALÁRIO - BASE		30 DIAS	1412,00			
		310	INSS		8,0%			112,96	
SEÇÃO		FGTS: 112,96				1412,00		112,96	
ÚNICO							SALÁRIO À RECEBER:	1299,04	
DEPTO.	Pessoal Jaguaribe Ceará			DATA: ___/___/___	<i>Edimar Amaro</i>				
ADMISSÃO	DEP.	FILHOS	HR/MÊS	SAL/CONT.	BC-INSS	BC-FGTS	ASSINATURA DO FUNCIONÁRIO		
02/01/2024	0	0	220;00	1.412,00	1.412,00	1.412,00			
3	EVANDRO POSSIDONIO BRASIL								
CARGO: PEDREIRO									
		010	SALÁRIO - FAMÍLIA		0	0,00			
		011	SALÁRIO - BASE		30 DIAS	1412,00			
		310	INSS		8,0%			112,96	
SEÇÃO		FGTS: 112,96				1412,00		112,96	
ÚNICO							SALÁRIO À RECEBER:	1299,04	
DEPTO.	Pessoal Jaguaribe Ceará			DATA: ___/___/___	<i>Evandro Possidonio Brasil</i>				
ADMISSÃO	DEP.	FILHOS	HR/MÊS	SAL/CONT.	BC-INSS	BC-FGTS	ASSINATURA DO FUNCIONÁRIO		
02/01/2024	0	0	220;00	1.412,00	1.412,00	1.412,00			
4	FRANCISCO BEZERRA DA SILVA								
CARGO: PEDREIRO									
		010	SALÁRIO - FAMÍLIA		0	0,00			
		011	SALÁRIO - BASE		30 DIAS	1412,00			
		310	INSS		8,0%			112,96	
SEÇÃO		FGTS: 112,96				1412,00		112,96	
ÚNICO							SALÁRIO À RECEBER:	1299,04	
DEPTO.	Pessoal Jaguaribe Ceará			DATA: ___/___/___	<i>Francisco Bezerra da Silva</i>				
ADMISSÃO	DEP.	FILHOS	HR/MÊS	SAL/CONT.	BC-INSS	BC-FGTS	ASSINATURA DO FUNCIONÁRIO		
02/01/2024	0	0	220;00	1.412,00	1.412,00	1.412,00			

5 FRANCISCO MARCIO BEZERRA NICOLAU							
CARGO: SERVENTE							
				010 SALÁRIO - FAMÍLIA	0	0,00	
				011 SALÁRIO - BASE	30 DIAS	1412,00	
				310 INSS	8,0%	112,96	
SEÇÃO				FGTS: 112,96		1412,00	112,96
ÚNICO						SALÁRIO À RECEBER:	1299,04
DEPTO.							
Pessoal Jaguaribe Ceará				DATA: ____/____/____		<i>Francisco Bezerra Nicolau</i>	
ADMISSÃO	DEP.	FILHOS	HR/MÊS	SAL/CONT.	BC-INSS	BC-FGTS	ASSINATURA DO FUNCIONÁRIO
02/01/2024	0	0	220;00	1.412,00	1.412,00	1.412,00	
6 FRANCISCO VIEIRA DA SILVA							
CARGO: SERVENTE							
				010 SALÁRIO - FAMÍLIA	0	0,00	
				011 SALÁRIO - BASE	30 DIAS	1412,00	
				310 INSS	8,0%	112,96	
SEÇÃO				FGTS: 112,96		1412,00	112,96
ÚNICO						SALÁRIO À RECEBER:	1299,04
DEPTO.							
Pessoal Jaguaribe Ceará				DATA: ____/____/____		<i>Francisco Vieira Silva</i>	
ADMISSÃO	DEP.	FILHOS	HR/MÊS	SAL/CONT.	BC-INSS	BC-FGTS	ASSINATURA DO FUNCIONÁRIO
02/01/2024	0	0	220;00	1.412,00	1.412,00	1.412,00	
7 JULIO CESAR RAMOS RABELO							
CARGO: SERVENTE							
				010 SALÁRIO - FAMÍLIA	0	0,00	
				011 SALÁRIO - BASE	30 DIAS	1412,00	
				310 INSS	8,0%	112,96	
SEÇÃO				FGTS: 112,96		1412,00	112,96
ÚNICO						SALÁRIO À RECEBER:	1299,04
DEPTO.							
Pessoal Jaguaribe Ceará				DATA: ____/____/____		<i>Julio Cesar Ramos Rabelo</i>	
ADMISSÃO	DEP.	FILHOS	HR/MÊS	SAL/CONT.	BC-INSS	BC-FGTS	ASSINATURA DO FUNCIONÁRIO
02/01/2024	0	0	220;00	1.412,00	1.412,00	1.412,00	
8 LUIZ CARLOS PEREIRA							
CARGO: SERVENTE							
				010 SALÁRIO - FAMÍLIA	0	0,00	
				011 SALÁRIO - BASE	30 DIAS	1412,00	
				310 INSS	8,0%	112,96	
SEÇÃO				FGTS: 112,96		1412,00	112,96
ÚNICO						SALÁRIO À RECEBER:	1299,04
DEPTO.							
Pessoal Jaguaribe Ceará				DATA: ____/____/____		<i>Luiz Carlos Pereira</i>	
ADMISSÃO	DEP.	FILHOS	HR/MÊS	SAL/CONT.	BC-INSS	BC-FGTS	ASSINATURA DO FUNCIONÁRIO
02/01/2024	0	0	220;00	1.412,00	1.412,00	1.412,00	



FUNDO DE GARANTIA DO TEMPO DE SERVIÇO

GFIP - SEFIP 8.40

GRF - GUIA DE RECOLHIMENTO DO FGTS

GERADA EM 17/01/2024 - 10:41:11

01-RAZÃO SOCIAL/NOME MATOS E ALMEIDA LTDA				02-DDD/TELEFONE (0088) 35221138
03-FEAS 515	04-SIMPLES 2	05-REMUNERAÇÃO 11.296,00	06-OTDE TRABALHADORES 8	07-ALÍQUOTA FGTS 8
08-CÓD RECOLHIMENTO 150	09-ID RECOLHIMENTO 018090-2	10-INSCRIÇÃO/TIPO(9) 900175504370	11-COMPETÊNCIA 01/2024	12-DATA DE VALIDADE 07/02/2024

13-DEPÓSITO + CONTRIB SOCIAL 903,68	14-ENCARGOS 0,00	15-TOTAL A RECOLHER 903,68
--	---------------------	-------------------------------

VALOR FGTS A RECOLHER ATÉ O DIA 07/02/2024

85800000097 036801802408 207685180999 001755043705

AUTENTICAÇÃO MECÂNICA

CAIXA ECONOMICA FEDERAL

*Milionária: sorteios quinzenais e sábados!

018-575954655-0

18/JAN/2024

LOT. 05.005811-8
LOCALIDADE: JAGUARIBE
AG. VINCULADA: 0749

HORA DF 13:38:04
TERM 010876

COMPROVANTE DE PAGAMENTO FGTS (GRF)
CNPJ-CPF-CEI EMPRESA: 90.017.55043/70
CÓDIGO DO CONVENIO: 0180
DATA DE VENCIMENTO: 07/02/2024
COMPETENCIA: 01/2024
VALOR TOTAL:

903,68

85800000097 036801802408
207685180999 001755043705

1ª VIA

018-575954655-0



Protocolo de Envio de Arquivos

Prezado cliente,

Seus arquivos foram armazenados na Caixa Econômica Federal em 17/01/2024 10:43:39.

Este protocolo é sua garantia de que o arquivo foi devidamente recebido e armazenado para processamento pela Caixa Econômica Federal. Havendo ocorrências impeditivas no processamento do arquivo será enviada uma nota explicativa para a sua caixa postal no Conectividade Social contendo a(s) ocorrência(s) encontrada(s) e as ações necessárias para a solução.

Informações Complementares:

O número de protocolo do arquivo GFQmiM7zliE00007.SFP é:

bd4646b3-e2ed-476b-8ed7-cee977c79886

Transmissor: SIMONE APARECIDA NOGUEIRA DE FREITAS:17243181368

Inscrição do Transmissor: 500231491705

Responsável: SIMONE A N FREITAS

Inscrição do Responsável: 17243181368

Competência: 01/2024

NRA: GFQmiM7zliE00007

Base de Processamento: Jaguaribe / CE

Código de Recolhimento: 150

Contato: SIMONE N FREITAS

Telefone: 008821361314

RELATÓRIO DE VALOR DE RETENÇÃO (LEI 9711/98) A COMPENSAR/RESTITUIR

COMPETÊNCIA : 01/2024

EMPRESA	INSCRIÇÃO	FPAS	OUTRAS ENT	COD PAGTO
MATOS E ALMEIDA LTDA	900175504370	515		2003

VALOR DA RETENÇÃO INFORMADO	:	6.523,25
VALOR DA RETENÇÃO ABATIDO	:	871,20
VALOR DA RETENÇÃO A COMPENSAR/RESTITUIR	:	5.652,05

M E N S A G E M

O PRESENTE RELATÓRIO DEVERÁ SER ENCAMINHADO A UMA UNIDADE DE ATENDIMENTO DA SECRETARIA DA RECEITA FEDERAL DO BRASIL - RFB, JUNTAMENTE COM OS COMPROVANTES DA RETENÇÃO DOS VALORES INFORMADOS, PARA SOLICITAÇÃO DA RESTITUIÇÃO OU OS MESMOS PODERÃO SER COMPENSADOS NAS COMPETÊNCIAS SUBSEQUENTES, OBEDECIDAS AS DETERMINAÇÕES DO REGULAMENTO DA PREVIDÊNCIA SOCIAL - RPS.

COMPROVANTE DE DECLARAÇÃO DAS CONTRIBUIÇÕES A RECOLHER À PREVIDÊNCIA SOCIAL E A OUTRAS ENTIDADES E FUNDOS POR FPAS
 EMPRESA

EMPRESA: MATOS E ALMEIDA LTDA N° ARQUIVO: GFQmim7zlie0000-7
 N° CONTROLE: BwJEMK6Qp150000-2 INSCRIÇÃO: 900175504370
 COMP: 01/2024 COD REC: 150 COD GPS: 2003 FPAS: 515 OUTRAS ENT: SIMPLES: 2 ALIQ RAT: 0,0 FAP: 0,50 RAT AJUSTADO: 0,00
 TOMADOR/OBRA: INSCRIÇÃO:

LOGRADOURO: RUA ANTONIO GOMES DA SILVA 342	BAIRRO: EDMAR BARREIRA PINHECNAE PREPONDERANTE:	111201
CIDADE: JAGUARIBE UF: CE	CEP: 63475-000 TELEFONE: 88-35221138	CNAE: 4120400
APURAÇÃO DO VALOR A RECOLHER:	515 620 744 779	TOTAL

SEGURADO					
Empregados/Avulsos	871,20	0,00	0,00	0,00	871,20
Contribuintes Individuais	0,00	0,00	0,00	0,00	0,00
EMPRESA					
Empregados/Avulsos	0,00	0,00	0,00	0,00	0,00
Contribuintes Individuais	0,00	0,00	0,00	0,00	0,00
RAT	0,00	0,00	0,00	0,00	0,00
RAT - Agentes Nocivos	0,00	0,00	0,00	0,00	0,00
Valores Pagos a Cooperativas	0,00	0,00	0,00	0,00	0,00
Adicional Cooperativas	0,00	0,00	0,00	0,00	0,00
Comercialização Produção	0,00	0,00	0,00	0,00	0,00
Evento Desportivo/Patrocinio	0,00	0,00	0,00	0,00	0,00
RECOLHIMENTO COMP ANT - VALOR INSS	0,00	0,00	0,00	0,00	0,00
(-) Retenção Lei 9.711/98	871,20	0,00	0,00	0,00	871,20
(-) Sal. Família/Sal. Maternidade	0,00	0,00	0,00	0,00	0,00
(-) Compensação	0,00	0,00	0,00	0,00	0,00
VALOR A RECOLHER - PREVIDÊNCIA SOCIAL	0,00	0,00	0,00	0,00	0,00
OUTRAS ENTIDADES	0,00	0,00	0,00	0,00	0,00
RECOLH COMP ANT - VALOR OUT ENTID	0,00	0,00	0,00	0,00	0,00
VALOR A RECOLHER - OUTRAS ENTIDADES	0,00	0,00	0,00	0,00	0,00
TOTAL A RECOLHER	0,00	0,00	0,00	0,00	0,00

(* Os valores de retenção, salário-família/salário-maternidade e compensação demonstrados são os efetivamente abatidos.

A DECLARAÇÃO DE DADOS CONSTANTES DESTA GFIP E DO ARQUIVO SEFIP CORRESPONDENTE A CONTRIBUIÇÃO PREVIDENCIÁRIA, EQUIVALE A CONFISSÃO DE DÍVIDA DOS VALORES DELA DECORRENTES E CONSTITUI(EM) CRÉDITO(S) PASSÍVEL(IS) DE INSCRIÇÃO EM DÍVIDA ATIVA, NA AUSÊNCIA DO OPORTUNO RECOLHIMENTO OU PARCELAMENTO, E CONSEQUENTE EXECUÇÃO JUDICIAL NOS TERMOS DA LEI Nº 6.030/80.

O EMPREGADOR/CONTRIBUINTE, RENUNCIANDO EXPRESSAMENTE A QUALQUER CONTESTAÇÃO QUANTO AO VALOR E PROCEDÊNCIA DESTA DECLARAÇÃO/DÍVIDA, ASSUME INTEGRAL RESPONSABILIDADE PELA EXATIDÃO DO MONTANTE DECLARADO E CONFESSADO, FICANDO, ENTRETANTO, RESSALVADO A SECRETARIA DA RECEITA FEDERAL DO BRASIL O DIREITO DE APURAR, A QUALQUER TEMPO, A EXISTÊNCIA DE OUTRAS IMPORTANCIAS DEVIDAS NÃO INCLuíDAS NESTE INSTRUMENTO, AINDA QUE RELATIVAS AO MESMO PERÍODO.

O EMPREGADOR/CONTRIBUINTE RECONHECE QUE A PRESENTE CONFISSÃO DE DÍVIDA NÃO OBRIGA A SECRETARIA DA RECEITA FEDERAL DO BRASIL A EXPEDIR DOCUMENTO COMPROBATÓRIO DA INEXISTÊNCIA DE DÉBITO, SALVO SE SEU CRÉDITO FOR GARANTIDO NA FORMA DOS ARTS. 258 E 259 DO REGULAMENTO DA PREVIDÊNCIA SOCIAL, APROVADO PELO DECRETO 3.048, DE 12/05/1999, E ALTERAÇÕES POSTERIORES.

RELAÇÃO DE TOMADOR/OBRA - RET

858000000097 036801802408 207685180999 001755043705

EMPRESA: MATOS E ALMEIDA LTDA
FPAS: 515 OUTRAS ENTIDADES: SIMPLER: 2 ALIQ RAT: 0,0 FAP: 0,50 RAT AJUSTADO: 0,00 COD REC: 150 COMP: 01/2024
INSCRIÇÃO: 900175504370
N° ARQUIVO: GFCmiM7zliE0000-7
N° CONTROLE: BwJEMK60pi50000-2

TOMADOR/OBRA : MATOS E ALMEIDA LTDA
LOGRADOURO
RUA ANTONIO GOMES DA SILVA 342
INSCRIÇÃO: 900175504370
BAIRRO
EDMAR BARREIRA
CIDADE
JAGUARIBE
CEP
63475000
UF
CE

MODALIDADE : "Branco"-Recolhimento ao FGTS e Declaração à Previdência

VALORES PREVIDÊNCIA		VALORES FGTS - 8%	
REM SEM 13° SALÁRIO	11.296,00	REM SEM 13° SALÁRIO	11.296,00
REM BASE CALC 13° SAL	0,00	REM 13° SALÁRIO	0,00
		DEPÓSITO	903,68
		ENCARGOS FGTS	0,00
		CONTRIB SOCIAL	0,00
		ENCARGOS CONTRIB SOC	0,00
TOTAL TRABALHADORES	8	TOTAL TRABALHADORES	8

TOTAIS DO TOMADOR

VALORES PREVIDÊNCIA		VALORES FGTS - 8%	
REM SEM 13° SALÁRIO	11.296,00	REM SEM 13° SALÁRIO	11.296,00
REM BASE CALC 13° SAL	0,00	REM 13° SALÁRIO	0,00
CONTR SEGURADOS DEVIDA	871,20	DEPÓSITO	903,68
VAL DEVIDO PREV SOC	871,20	ENCARGOS FGTS	0,00
		CONTRIB SOCIAL	0,00
		ENCARGOS CONTRIB SOC	0,00
TOTAL TRABALHADORES	8	TOTAL TRABALHADORES	8

RESUMO - RELAÇÃO DE TOMADOR/OBRA - RET

858000000097 036801802408 207685180999 001755043705

EMPRESA: MATOS E ALMEIDA LTDA
FPAS: 515 OUTRAS ENTIDADES:

INSCRIÇÃO: 900175504370

Nº ARQUIVO: GFQmiM7z1iE0000-7

Nº CONTROLE: BwJEMK60pi50000-2

SIMPLES: 2 ALIQ RAT: 0,0 FAP: 0,50 RAT AJUSTADO: 0,00 COD REC: 150 COMP: 01/2024

TOTAIS DA EMPRESA

VALORES PREVIDÊNCIA		VALORES FGTS - 8%	
REM SEM 13º SALÁRIO	11.296,00	REM SEM 13º SALÁRIO	11.296,00
REM BASE CALC 13º SAL	0,00	REM 13º SALÁRIO	0,00
CONTR SEGURADOS DEVIDA	871,20	DEPÓSITO	903,68
VAL DEVIDO PREV SOC	871,20	ENCARGOS FGTS	0,00
		CONTRIB SOCIAL	0,00
		ENCARGOS CONTRIB SOC	0,00
TOTAL TRABALHADORES	8	TOTAL TRABALHADORES	8
		TOTAL A RECOLHER	903,68

RELAÇÃO DOS TRABALHADORES CONSTANTES NO ARQUIVO SEFIP
 MODALIDADE : "BRANCO"-RECOLHIMENTO AO FGTS E DECLARAÇÃO À PREVIDÊNCIA

858000000097 036801802408 207685180999 001755043705

EMPRESA: MATOS E ALMEIDA LTDA
 COMP: 01/2024 COD REC: 150 COD GPS: 2003 FPAS: 515 OUTRAS ENT: SIMPLES: 2 RAT: 0,0 INSCRIÇÃO: 900175504370
 TOMADOR/OBRA: MATOS E ALMEIDA LTDA FAP: 0,50 RAT AJUSTADO: 0,00 INSCRIÇÃO: 900175504370

NO ME TRABALHADOR	REM 13º SAL	REM 13º SAL	BASE CÁL 13º SAL PREV SOC	CONTRIB SEG DEVIDA	ADMISSÃO	CAT	OCOR	DATA/COD MOVIMENTAÇÃO	DEPÓSITO	CBO	JAM
			BASE CÁL PREV SOCIAL								
CICERO ANTONIO LOPES DINIZ			131.92763.89-1		02/01/2024		01				07170
1.412,00	0,00		0,00		108,90				112,96		0,00
EDIMAR AMARO DE MELO			130.34029.19-4		02/01/2024		01				07170
1.412,00	0,00		0,00		108,90				112,96		0,00
EVANDRO POSSIDONIO BRASIL			124.57894.11-7		02/01/2024		01				07170
1.412,00	0,00		0,00		108,90				112,96		0,00
FRANCISCO BEZERRA DA SILVA			204.09494.84-9		02/01/2024		01				07170
1.412,00	0,00		0,00		108,90				112,96		0,00
FRANCISCO MARCIO BEZERRA NICOLAU			160.81358.66-7		02/01/2024		01				07170
1.412,00	0,00		0,00		108,90				112,96		0,00
FRANCISCO VIEIRA DA SILVA			120.44994.40-4		02/01/2024		01				07170
1.412,00	0,00		0,00		108,90				112,96		0,00
JULIO CESAR RAMOS RABELO			163.86926.80-4		02/01/2024		01				07170
1.412,00	0,00		0,00		108,90				112,96		0,00
LUIZ CARLOS PEREIRA			132.15894.42-3		02/01/2024		01				07170
1.412,00	0,00		0,00		108,90				112,96		0,00
TOTAIS DA EMPRESA/TOMADOR											
11.296,00	0,00		0,00		671,20				903,68		0,00

RELAÇÃO DOS TRABALHADORES CONSTANTES NO ARQUIVO SEFIP
RESUMO DO FECHAMENTO - TOMADOR DE SERVIÇOS/OBRA
MODALIDADE : "BRANCO"-RECOLHIMENTO AO FGTS E DECLARAÇÃO À PREVIDÊNCIA

858000000097 036801802408 207685180999 001755043705

EMPRESA: MATOS E ALMEIDA LTDA
COMP: 01/2024 COD REC: 150 COD GPS: 2003 FPAS: 515 OUTRAS ENT: SIMPLES: 2 RAT: 0,0
TOMADOR/OBRA: MATOS E ALMEIDA LTDA N° DE CONTROLE: CIURIGXVsu0000-4
LOGRADOURO: RUA ANTONIO GOMES DA SILVA 342 BAIRRO: EDMAR BARREIRA PINHE
CIDADE: JAGUARIBE UF: CE CEP: 63475-000

N° ARQUIVO: GFCmiM7zlie0000-7
INSCRIÇÃO: 900175504370
FAP: 0,50 RAT AJUSTADO: 0,00
INSCRIÇÃO: 900175504370
CNAE PREPONDERANTE 0111201
CNAE: 4120400

CAT	QUANT	REMUNERAÇÃO SEM 13°	REMUNERAÇÃO 13°	BASE CÁL PREV SOC	BASE CÁL 13° PREV SOC
01	8	11.296,00	0,00	11.296,00	0,00
TOTALS:	8	11.296,00	0,00	11.296,00	0,00

RESUMO DAS INFORMAÇÕES À PREVIDÊNCIA SOCIAL CONSTANTES NO ARQUIVO SEFIP
TOMADOR DE SERVIÇOS/OBRA

EMPRESA: MATOS E ALMEIDA LTDA
COMP: 01/2024 COD REC:150 COD GPS: 2003 FPAS: 515 OUTRAS ENT: SIMPLES: 2 RAT: 0,0
TOMADOR/OBRA: MATOS E ALMEIDA LTDA N° DE CONTROLE: CIIURIGXVsu0000-4
LOGRADOURO: RUA ANTONIO GOMES DA SILVA 342 BAIRRO: EDMAR BARREIRA PINHE
CIDADE: JAGUARIBE UF: CE CEP: 63475-000 TELEFONE: 0088 3522 1138

N° ARQUIVO: GFCmiM7z1ie0000-7
INSCRIÇÃO: 900175504370
FAP: 0,50 RAT AJUSTADO: 0,00
INSCRIÇÃO: 900175504370
CNAE PREPONDERANTE 0111201
CNAE: 4120400

VALOR DEV PREV SOC CALCULADO SEFIP: 871,20 CONTRIB SEGURADOS - DEVIDA: 871,20
SALÁRIO FAMÍLIA: 0,00 RECEITA EVENTO DESP/PATROCÍNIO: 0,00
SALÁRIO MATERNIDADE: 0,00 PERC DE ISENÇÃO DE FILANTROPIA: 0,00
VALORES PAGOS COOP TRABALHO - SEM ADICIONAL: 0,00 13° SALÁRIO MATERNIDADE: 0,00
VALORES PAGOS COOP TRABALHO - ADIC. 15 ANOS: 0,00 COM PRODUÇÃO PJ: 0,00
VALORES PAGOS COOP TRABALHO - ADIC. 20 ANOS: 0,00 COM PRODUÇÃO PF: 0,00
VALORES PAGOS COOP TRABALHO - ADIC. 25 ANOS: 0,00 VALOR DAS FATURAS EMITIDAS PARA O TOMADOR: 0,00

COMPENSAÇÃO PERÍODO INICIAL: VALOR SOLICITADO: 0,00
PERÍODO FINAL: 0,00 VALOR EXCEDENTE AO LIMITE DOS 30%: 0,00
VALOR ABATIDO: 0,00 VALOR A COMPENSAR:

RETIENÇÃO (LEI 9.711/98) VALOR ABATIDO PELO SEFIP: 871,20 VALOR A COMPENSAR/RESTITUIR: 5.652,05
VALOR INFORMADO: 6.523,25

BASE DE CÁLCULO APOSENTADORIA ESPECIAL/OCORRÊNCIA
15 ANOS: 0,00 20 ANOS: 0,00 25 ANOS: 0,00
QUANTIDADE: 0 QUANTIDADE: 0 QUANTIDADE: 0

QUANTIDADE DE MOVIMENTAÇÕES / CÓDIGOS

H : 0 I1: 0 I2: 0 I3: 0 I4: 0 J : 0 K : 0 L : 0 M : 0 N1: 0
N2: 0 N3: 0 O1: 0 O2: 0 O3: 0 P1: 0 P2: 0 P3: 0 Q1: 0 Q2: 0
Q3: 0 Q4: 0 Q5: 0 Q6: 0 Q7: 0 R : 0 S2: 0 S3: 0 U1: 0 U2: 0
U3: 0 V3: 0 W : 0 X : 0 Y : 0 Z1: 0 Z2: 0 Z3: 0 Z4: 0 Z5: 0

MINISTÉRIO DO TRABALHO E EMPREGO - MTE
GFIP - SEFIP 8.40 (24/12/2020) TABELAS 44.0 (25/01/2022)

MINISTÉRIO DA FAZENDA - MF

DATA: 17/01/2024
HORA: 10:41:11
PÁG: 0004/0006

RELAÇÃO DOS TRABALHADORES CONSTANTES NO ARQUIVO SEFIP
RESUMO DO FECHAMENTO - EMPRESA

858000000097 036801802408 207685180999 001755043705

EMPRESA: MATOS E ALMEIDA LTDA
COMP: 01/2024 COD REC:150 COD GPS: 2003 FPAS: 515 OUTRAS ENT: SIMPLES: 2 RAT: 0,0
TOMADOR/OBRA:
LOGRADOURO: RUA ANTONIO GOMES DA SILVA 342 BAIRRO: EDMAR BARREIRA PINHE
CIDADE: JAGUARIBE UF: CE CEP: 63475-000
Nº DE CONTROLE: BwJEMK60pi50000-2
Nº ARQUIVO: GFQmiM7z1iE0000-7
INSCRIÇÃO: 900175504370
FAP: 0,50 RAT AJUSTADO: 0,00
INSCRIÇÃO:
CNAE PREPONDERANTE 0111201
CNAE: 4120400

CAT	QUANT	REMUNERAÇÃO SEM 13º	REMUNERAÇÃO 13º	BASE CÁL PREV SOC	BASE CÁL 13º PREV SOC
01	8	11.296,00	0,00	11.296,00	0,00
TOTAIS:	8	11.296,00	0,00	11.296,00	0,00

MINISTÉRIO DO TRABALHO E EMPREGO - MTE
GFIP - SEFTP 8.40 (24/12/2020) TABELAS 44.0 (25/01/2022)

MINISTÉRIO DA FAZENDA - MF

DATA: 17/01/2024
HORA: 10:41:11
PÁG : 0005/0006

RELAÇÃO DOS TRABALHADORES CONSTANTES NO ARQUIVO SEFIP
RESUMO DO FECHAMENTO - EMPRESA
FGTS

858000000097 036801802408 207685180999 001755043705

EMPRESA: MATOS E ALMEIDA LTDA
COMP: 01/2024 COD REC: 150 COD GPS: 2003
TOMADOR/OBRA:
LOGRADOURO: RUA ANTONIO GOMES DA SILVA 342
CIDADE: JAGUARIBE UF: CE CEP: 63475-000
Nº DE CONTROLE: BwJEMK60pi50000-2
FPAS: 515 OUTRAS ENT: SIMPLES: 2 RAT: 0,0
BAIRRO: EDMAR BARREIRA PINHE
CNAE: 4120400
Nº ARQUIVO: GFCmiM7z1ie0000-7
INSCRIÇÃO: 900175504370
FAP: 0,50 RAT AJUSTADO: 0,00
INSCRIÇÃO:
CNAE PREPONDERANTE 0111201

MODALIDADE : "Branco"-RECOLHIMENTO AO FGTS E DECLARAÇÃO À PREVIDÊNCIA

FGTS - 8%
REMUNERAÇÃO SEM 13º SALÁRIO 11.296,00
REMUNERAÇÃO 13º SALÁRIO 0,00

QUANTIDADE TRABALHADORES 8

VALORES DO FGTS

DATA DE RECOLHIMENTO ATÉ 07/02/2024

DEPÓSITO FGTS	ENCARGOS FGTS	CONTRIB SOCIAL	ENCARGOS CONTRIB SOCIAL	TOTAL RECOLHER
903,68	0,00	0,00	0,00	903,68

RESUMO DAS INFORMAÇÕES À PREVIDÊNCIA SOCIAL CONSTANTES NO ARQUIVO SEFIP
 EMPRESA

EMPRESA: MATOS E ALMEIDA LTDA
 COMP: 01/2024 COD REC:150 COD GPS: 2003 FRAS: 515 OUTRAS ENT: SIMPLES: 2 RAT: 0,0
 TOMADOR/OBRA:
 LOGRADOURO: RUA ANTONIO GOMES DA SILVA 342 BAIRRO: EDMAR BARREIRA PINHE CNAE PREPONDERANTE 0111201
 CIDADE: JAGUARIBE UF: CE CEP: 63475-000 TELEFONE: 0088 3522 1138 CNAE: 4120400

Nº DE CONTROLE: BwJEMK6opi50000-2 N° ARQUIVO: GFQmiM7zlie0000-7
 INSCRIÇÃO: 900175504370
 FAP: 0,50 RAT AJUSTADO: 0,00
 INSCRIÇÃO:

VALOR DEV PREV SOC CALCULADO SEFIP:	871,20	CONTRIB SEGURADOS - DEVIDA:	871,20
SALÁRIO FAMÍLIA:	0,00	RECEITA EVENTO DESP/PATROCÍNIO:	0,00
SALÁRIO MATERNIDADE:	0,00	PERC DE ISENÇÃO DE FILANTROPIA:	0,00
VALORES PAGOS COOP TRABALHO - SEM ADICIONAL:	0,00	13º SALÁRIO MATERNIDADE:	0,00
VALORES PAGOS COOP TRABALHO - ADIC. 15 ANOS:	0,00	COM PRODUÇÃO PJ:	0,00
VALORES PAGOS COOP TRABALHO - ADIC. 20 ANOS:	0,00	COM PRODUÇÃO PF:	0,00
VALORES PAGOS COOP TRABALHO - ADIC. 25 ANOS:	0,00	VALOR DAS FATURAS EMITIDAS PARA O TOMADOR:	0,00

COMPENSAÇÃO
 PERÍODO INICIAL: PERÍODO FINAL: VALOR SOLICITADO: 0,00
 VALOR ABATIDO: 0,00 VALOR A COMPENSAR: 0,00 VALOR EXCEDENTE AO LIMITE DOS 308: 0,00

RETENÇÃO (LEI 9.711/98)
 VALOR INFORMADO: 6.523,25 VALOR ABATIDO PELO SEFIP: 871,20 VALOR A COMPENSAR/RESTITUIR: 5.652,05

BASE DE CÁLCULO APOSENTADORIA ESPECIAL/OCORRÊNCIA
 15 ANOS: 0,00 20 ANOS: 0,00 25 ANOS: 0,00
 QUANTIDADE: 0 QUANTIDADE: 0 QUANTIDADE: 0

QUANTIDADE DE MOVIMENTAÇÕES / CÓDIGOS

H :	0 I1:	0 I2:	0 I3:	0 I4:	0 J :	0 K :	0 L :	0 M :	0 N1:	0
N2:	0 N3:	0 O1:	0 O2:	0 O3:	0 P1:	0 P2:	0 P3:	0 Q1:	0 Q2:	0
Q3:	0 Q4:	0 Q5:	0 Q6:	0 Q7:	0 R :	0 S2:	0 S3:	0 U1:	0 U2:	0
U3:	0 V3:	0 W :	0 X :	0 Y :	0 Z1:	0 Z2:	0 Z3:	0 Z4:	0 Z5:	0



MATOS & ALMEIDA LTDA.
 CNPJ:01.816.139/0001-70.

**PREFEITURA MUNICIPAL DE JAGUARIBE –
 SECRETARIA DE EDUCAÇÃO E CULTURA –
 RELATÓRIO FOTOGRÁFICO – 1ª
 BOLETIM DE MEDIÇÃO – 1ª**

OBRA: À CONTRATAÇÃO DE EMPRESA PARA CONSTRUÇÃO DE QUADRAS POLIESPORTIVAS NAS LOCALIDADES SITIO ILHA GRANDE E CATOLÉ, NO MUNICIPIO DE JAGUARIBE-CE.

**CONTRATADA: MATOS & ALMEIDA LTDA CONTRATO N.º 20.03.03/2023 ART. Nº CE20231336958
 PERÍODO: 26/12/2023 – 12/01/2024 CNO Nº 90.017.55043/70 ALVARA/CONST; Nº.: 638/2024**

CONSTRUÇÃO DA QUADRA POLIESPORTIVA COM BANHEIRO - SÍTIO ILHA GRANDE.



Fernando Antonio Serra
 de Oliveira Junior
 Engenheiro Civil
 CPF: 29.267.303-9



[Handwritten Signature]
 Ramon de Oliveira
 ENG. CIVIL. R.P. 000000000
 CREA-CE 81463

Matos & Almeida LTDA - ME
 Antonio de Aguiar da Silva 342 - Favela Barreira Pinheiro
 CEP: 475-000 JAGUARIBE - CE
 Cnpj: 01.816.139/0001 - 70

FCC: ELDER CAVALCANTE BARROSO
 Secretário Municipal de Educação
 e Cultura - Jaguaribe/CE
 Portaria Nº 269/2021
 CNE: 743.347.003-49



MATOS & ALMEIDA LTDA.
 CNPJ:01.816.139/0001-70.

**PREFEITURA MUNICIPAL DE JAGUARIBE –
 SECRETARIA DE EDUCAÇÃO E CULTURA –
 RELATÓRIO FOTOGRÁFICO – 1ª
 BOLETIM DE MEDIÇÃO – 1ª**

OBRA: À CONTRATAÇÃO DE EMPRESA PARA CONSTRUÇÃO DE QUADRAS POLIESPORTIVAS NAS LOCALIDADES SÍTIO ILHA GRANDE E CATOLÉ, NO MUNICÍPIO DE JAGUARIBE-CE.

CONTRATADA: MATOS & ALMEIDA LTDA CONTRATO N.º 20.03.03/2023 ART. N.º CE20231336958

PERÍODO: 26/12/2023 – 12/01/2024 CNO N.º 90.017.55043/70 ALVARA/CONST; N.º.: 638/2024

CONSTRUÇÃO DA QUADRA POLIESPORTIVA COM BANHEIRO - SÍTIO ILHA GRANDE.



Fernando Antonio Serra
 de Oliveira Junior
 Engenheiro Civil
 CRM: 29.187.9363-9

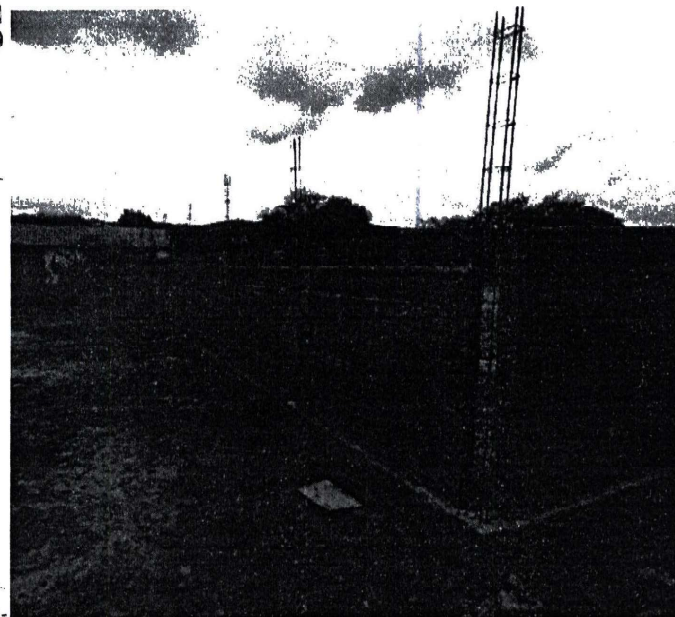

Fernando Antonio Serra
 Eng. Civil
 CRM: 29.187.9363-9
 CREA-CE 51765

EDUARDO CAVALCANTE BARROSO
 Secretário Municipal de Educação e Cultura
 Prefeitura Municipal de Jaguaribe - CE
 CNPJ: 14.333.347/0001-49

Matos & Almeida LTDA -
 Antonio Gomes da Silva 342 Eómar Barreira Pinheiro
 63.475-000 JAGUARIBE CE
 Cnpj: 01.816.139/0001 - 70

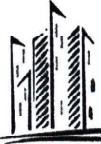

MATOS & ALMEIDA LTDA.
 CNPJ:01.816.139/0001-70.

**PREFEITURA MUNICIPAL DE JAGUARIBE –
 SECRETARIA DE EDUCAÇÃO E CULTURA –
 RELATÓRIO FOTOGRÁFICO – 1ª**

BOLETIM DE MEDIÇÃO – 1ª

OBRA: À CONTRATAÇÃO DE EMPRESA PARA CONSTRUÇÃO DE QUADRAS POLIESPORTIVAS NAS LOCALIDADES SÍTIO ILHA GRANDE E CATOLÉ, NO MUNICÍPIO DE JAGUARIBE-CE.

CONTRATADA: MATOS & ALMEIDA LTDA CONTRATO N.º 20.03.03/2023 ART. N.º CE20231336958

PERÍODO: 26/12/2023 – 12/01/2024 CNO N.º 90.017.55043/70 ALVARA/CONST; N.º.: 638/2024

CONSTRUÇÃO DA QUADRA POLIESPORTIVA COM BANHEIRO - SÍTIO ILHA GRANDE.

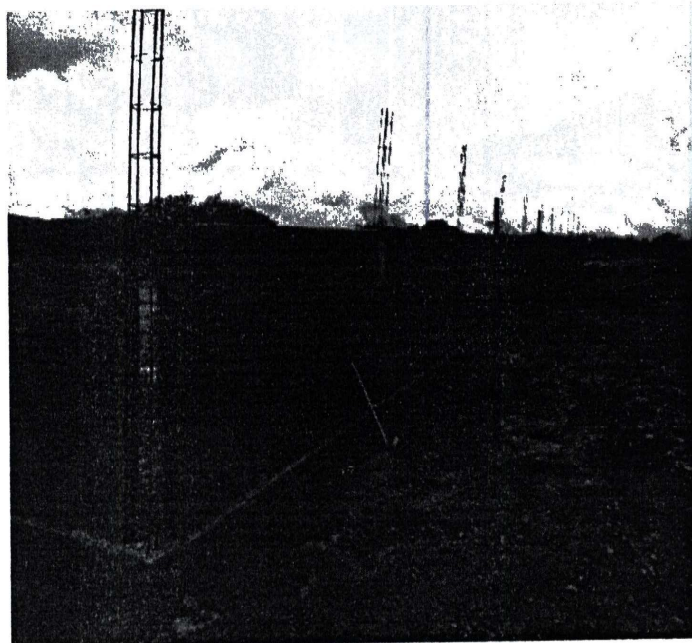

Fernando Antonio Serra
 de Oliveira Junior
 Engenheiro Civil
 CRP: 20.078363-9

[Handwritten Signature]
 Raimundo ...
 ENG CIVIL ...
 CREA/CE E1765

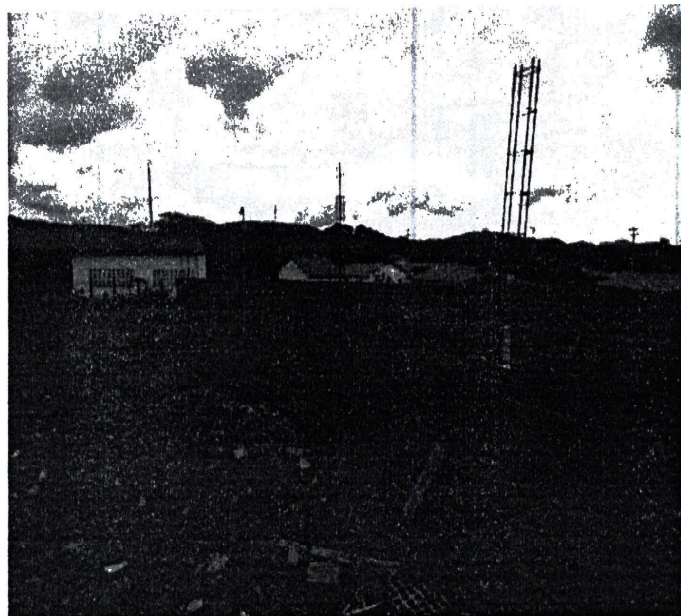

[Handwritten Signature]
 ELDER ...
 Engenheiro ...
 CREA/CE ...
 CPF: 742.347.005-49

[Handwritten Signature]
Matos & Almeida LTDA - IRL
 R. Antonio Gomes da Silva, 342 - Eomar Barrera Pinheiro
 83.475-000 JAGUARIBE CE
 CNPJ: 01.816.139/0001 - 70



MATOS & ALMEIDA LTDA.
 CNPJ:01.816.139/0001-70.

**PREFEITURA MUNICIPAL DE JAGUARIBE –
 SECRETARIA DE EDUCAÇÃO E CULTURA –
 RELATÓRIO FOTOGRÁFICO – 1ª
 BOLETIM DE MEDIÇÃO – 1ª**

OBRA: À CONTRATAÇÃO DE EMPRESA PARA CONSTRUÇÃO DE QUADRAS POLIESPORTIVAS NAS LOCALIDADES SÍTIO ILHA GRANDE E CATOLÉ, NO MUNICÍPIO DE JAGUARIBE-CE.

**CONTRATADA: MATOS & ALMEIDA LTDA CONTRATO N.º 20.03.03/2023 ART. N.º CE20231336958
 PERÍODO: 26/12/2023 – 12/01/2024 CNO N.º 90.017.55043/70 ALVARA/CONST; N.º.: 638/2024**

CONSTRUÇÃO DA QUADRA POLIESPORTIVA COM BANHEIRO - SÍTIO ILHA GRANDE.



**Fernando Antônio Serra
 de Oliveira Junior
 Engenheiro Civil
 RPD: 211370363-9**



**Romulo Manoel de Lima Neto
 ENG. CIVIL RPD 081207152-2
 CREA-CE 51765**

**Matos & Almeida LTDA- ME
 R. Antonio Gomes da Silva, 342 Edmar Barrera Pinheiro
 63.475-000 JAGUARIBE CE
 Cnpj: 01.816.139/0001 - 70**

**FCO ELDER VILCAVITE BARROSO
 Secretário de Educação e Cultura
 RPD: 211370363-9
 CREA-CE 51765**



MATOS & ALMEIDA LTDA.
CNPJ:01.816.139/0001-70.

**PREFEITURA MUNICIPAL DE JAGUARIBE –
SECRETARIA DE EDUCAÇÃO E CULTURA –
RELATÓRIO FOTOGRÁFICO – 1ª**

BOLETIM DE MEDIÇÃO – 1ª

OBRA: À CONTRATAÇÃO DE EMPRESA PARA CONSTRUÇÃO DE QUADRAS POLIESPORTIVAS NAS LOCALIDADES SÍTIO ILHA GRANDE E CATOLÉ, NO MUNICÍPIO DE JAGUARIBE-CE.

CONTRATADA: MATOS & ALMEIDA LTDA CONTRATO N.º 20.03.03/2023 ART. N.º CE20231336958

PERÍODO: 26/12/2023 – 12/01/2024 CNO N.º 90.017.55043/70 ALVARA/CONST; N.º.: 638/2024

CONSTRUÇÃO DA QUADRA POLIESPORTIVA COM BANHEIRO - SÍTIO ILHA GRANDE.

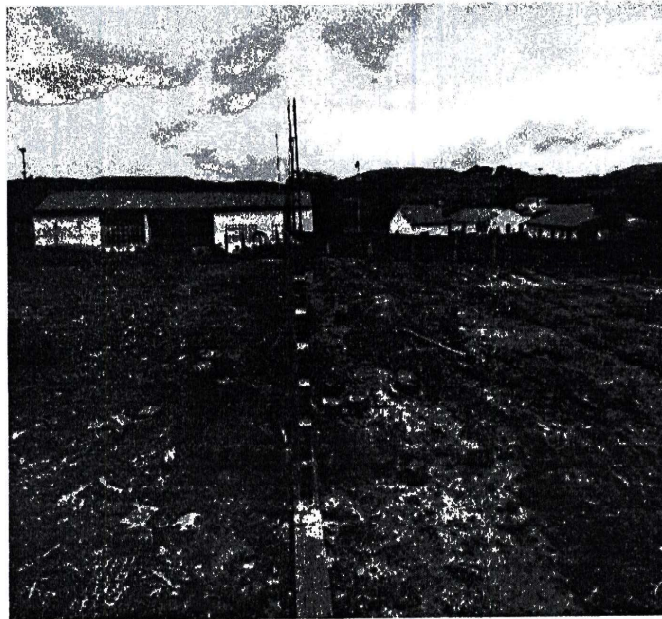

**Ernani de A. Pinheiro
de Oliveira Junior
Engenheiro Civil
CNPJ: 20.127.9263-9**

**Ernani de A. Pinheiro Junior
Eng. CIVIL N.º 06/202152-1
CREA/CE 54765**

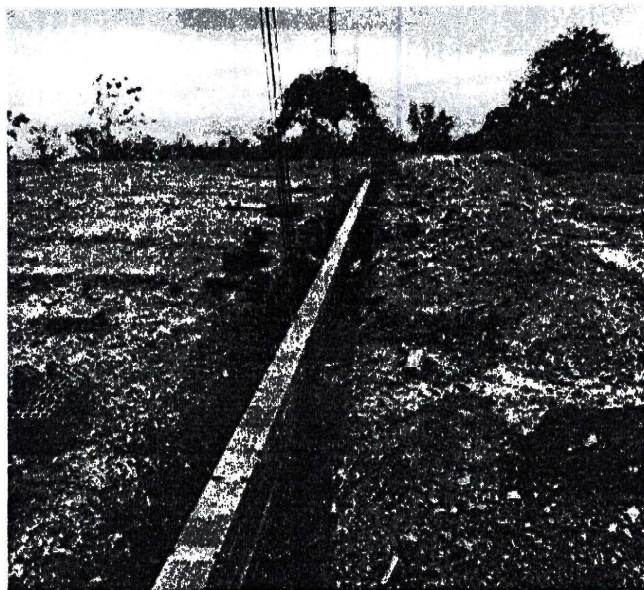

**FCO, ELIETE M. MICHELETTI
Secretaria de Educação e Cultura
PREFEITURA MUNICIPAL DE JAGUARIBE-CE
CONTRATO N.º 20.03.03/2023
ART. N.º CE20231336958**

**Matos & Almeida LTDA-ME
R. Antonio Gomes da Silva, 342 - Fom. Barrreira Pinheiro
63.475-000 JAGUARIBE CE
Cnpj: 01.816.139/0001 - 70**



MATOS & ALMEIDA LTDA.
 CNPJ:01.816.139/0001-70.

**PREFEITURA MUNICIPAL DE JAGUARIBE –
 SECRETARIA DE EDUCAÇÃO E CULTURA –
 RELATÓRIO FOTOGRÁFICO – 1ª
 BOLETIM DE MEDIÇÃO – 1ª**

OBRA: À CONTRATAÇÃO DE EMPRESA PARA CONSTRUÇÃO DE QUADRAS POLIESPORTIVAS NAS LOCALIDADES SÍTIO ILHA GRANDE E CATOLÉ, NO MUNICÍPIO DE JAGUARIBE-CE.

CONTRATADA: MATOS & ALMEIDA LTDA CONTRATO N.º 20.03.03/2023 ART. N.º CE20231336958

PERÍODO: 26/12/2023 – 12/01/2024 CNO N.º 90.017.55043/70 ALVARA/CONST; N.º.: 638/2024

CONSTRUÇÃO DA QUADRA POLIESPORTIVA COM BANHEIRO - SÍTIO ILHA GRANDE.



Fernando Antonio Serra
 de Oliveira Junior
 Engenheiro Civil
 CRP: 21.937.963-9



[Handwritten Signature]
 Ramunço de Siqueira Lima Neto
 ENG CIVIL ANP-061237162-2
 CREA-CE 51765

[Handwritten Signature]
 ELDON CUNHA DE BARROSO
 Secretário de Educação e Cultura
 Rua: José de Alencar, 100 - J. P. I
 CEP: 74.337-100 - J. P. I
 Cx. Postal: 1303-89

[Handwritten Signature]
 Matos & Almeida LTDA- ME
 R Antônio Gomes da Silva, 242 - Somar Barreira Pinheiro
 63.475-000 JAGUARIBE CE
 Cnpj: 01.816.139/0001 - 70

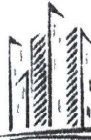

MATOS & ALMEIDA LTDA.

CNPJ:01.816.139/0001-70.

**PREFEITURA MUNICIPAL DE JAGUARIBE –
SECRETARIA DE EDUCAÇÃO E CULTURA –
RELATÓRIO FOTOGRÁFICO – 1ª
BOLETIM DE MEDIÇÃO – 1ª**

OBRA: À CONTRATAÇÃO DE EMPRESA PARA CONSTRUÇÃO DE QUADRAS POLIESPORTIVAS NAS LOCALIDADES SÍTIO ILHA GRANDE E CATOLÉ, NO MUNICÍPIO DE JAGUARIBE-CE.

CONTRATADA: MATOS & ALMEIDA LTDA **CONTRATO N.º** 20.03.03/2023 **ART. N.º** CE20231336958

PERÍODO: 26/12/2023 – 12/01/2024 **CNO N.º** 90.017.55043/70 **ALVARA/CONST; N.º:** 638/2024

CONSTRUÇÃO DA QUADRA POLIESPORTIVA COM BANHEIRO - SÍTIO ILHA GRANDE.



SERVIÇOS EXECUTADOS:

- INSTALAÇÃO DE PLACA DE OBRA
- LIMPEZA DO TERRENO
- LOCAÇÃO DE OBRA
- ESCAVAÇÃO DE TERRENO
- EXECUÇÃO DE ALVENARIAS
- REBOCO, CHAPISCO

Reinaldo Augusto Silva de Azevedo Junior
FUNDADOR DA EMPRESA
de Oliveira Junior
Engenheiro CIVIL
CRP 20.03.03/2023

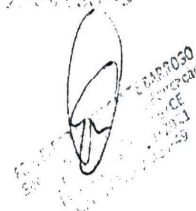

Reinaldo Augusto Silva de Azevedo Junior
FUNDADOR DA EMPRESA
de Oliveira Junior
Engenheiro CIVIL
CRP 20.03.03/2023

Handwritten signature.

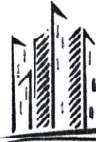

MATOS & ALMEIDA LTDA.
CNPJ:01.816.139/0001-70.

**PREFEITURA MUNICIPAL DE JAGUARIBE –
SECRETARIA DE EDUCAÇÃO E CULTURA –
RELATÓRIO FOTOGRÁFICO – 1ª
BOLETIM DE MEDIÇÃO – 1ª**

**OBRA: À CONTRATAÇÃO DE EMPRESA PARA CONSTRUÇÃO DE QUADRAS POLIESPORTIVAS NAS LOCALIDADES SITIO
ILHA GRANDE E CATOLÉ, NO MUNICIPIO DE JAGUARIBE-CE.**

CONTRATADA: MATOS & ALMEIDA LTDA CONTRATO N.º 20.03.03/2023 ART. N.º CE20231336958

PERÍODO: 26/12/2023 – 12/01/2024 CNO N.º 90.017.55043/70 ALVARA/CONST; N.º.: 638/2024

CONSTRUÇÃO DA QUADRA POLIESPORTIVA COM BANHEIRO - SITIO CATOLÉ.

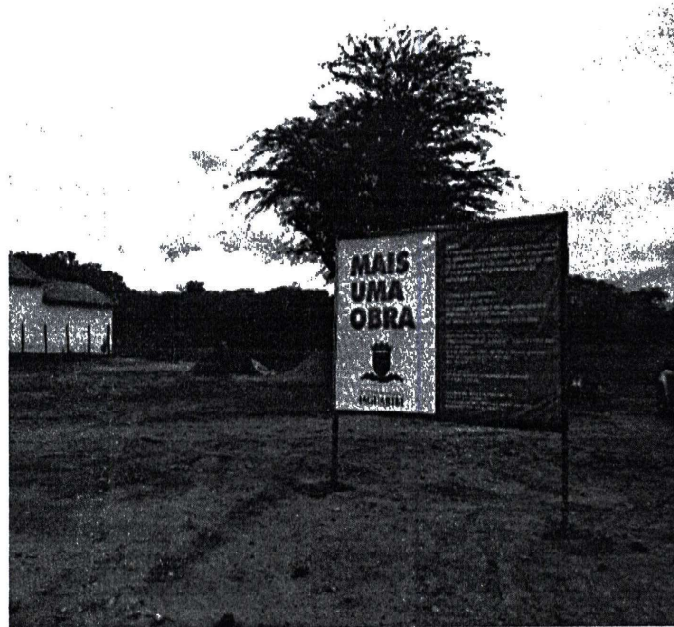

**Fernando Antonio Serra
da Oliveira Junior
Engenheiro Civil
RNP: 211878363-9**

[Handwritten signature]
MATOS & ALMEIDA LTDA
RNP: 01.816.139/0001-70
CNPJ: 01.816.139/0001-70

[Handwritten signature]
Matos & Almeida LTDA - M
Antonio Gomes da Silva, 342 - Euniar Barreira
67.475-090 JAGUARIBE - CE
Cnpj: 01.816.139/0001 - 70

[Handwritten signature]
ECO ENGENHARIA ANE DAS 022
Secretaria de Educação, Juventude e Esportes
P.O. Box 14.141 - CEP 24.241-740
CNPJ: 742.397.202/0001-00



MATOS & ALMEIDA LTDA.
CNPJ:01.816.139/0001-70.

**PREFEITURA MUNICIPAL DE JAGUARIBE –
SECRETARIA DE EDUCAÇÃO E CULTURA –
RELATÓRIO FOTOGRÁFICO – 1ª
BOLETIM DE MEDIÇÃO – 1ª**

**OBRA: À CONTRATAÇÃO DE EMPRESA PARA CONSTRUÇÃO DE QUADRAS POLIESPORTIVAS NAS LOCALIDADES SITIO
ILHA GRANDE E CATOLÉ, NO MUNICIPIO DE JAGUARIBE-CE.**

**CONTRATADA: MATOS & ALMEIDA LTDA CONTRATO N.º 20.03.03/2023 ART. N.º CE20231336958
PERÍODO: 26/12/2023 – 12/01/2024 CNO N.º 90.017.55043/70 ALVARA/CONST; N.º.: 638/2024**

CONSTRUÇÃO DA QUADRA POLIESPORTIVA COM BANHEIRO - SITIO CATOLÉ.



Fernando Antonio Serra
de Oliveira Junior
Engenheiro Civil
RNP: 211870363-9

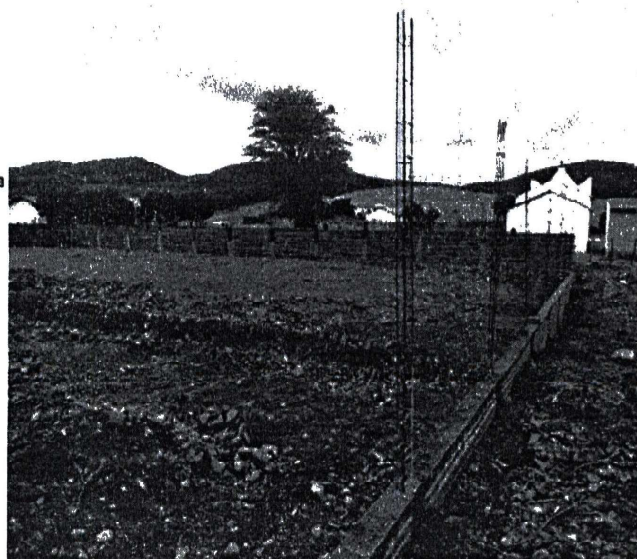

[Handwritten Signature]
Rafael
Rafael de Almeida
ENG. CIVIL RNP de 23715249
CRA-CE 54765

[Handwritten Signature]
FELIPE
Secretaria de Educação e Cultura
Púb. Municipal de Jaguaribe-CE
CNP: 743.347.800-49

Matos & Almeida LTDA- ME
Antonio Carlos da Silva 340 - Lutar Barrera Pinheiro
BR. 475-066 JAGUARIBE CE
Cnpj 01.816.139/0001-70

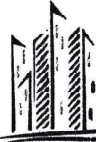

MATOS & ALMEIDA LTDA.
 CNPJ:01.816.139/0001-70.

**PREFEITURA MUNICIPAL DE JAGUARIBE –
 SECRETARIA DE EDUCAÇÃO E CULTURA –
 RELATÓRIO FOTOGRÁFICO – 1ª
 BOLETIM DE MEDIÇÃO – 1ª**

**OBRA: À CONTRATAÇÃO DE EMPRESA PARA CONSTRUÇÃO DE QUADRAS POLIESPORTIVAS NAS LOCALIDADES SITIO
 ILHA GRANDE E CATOLÉ, NO MUNICIPIO DE JAGUARIBE-CE.**

CONTRATADA: MATOS & ALMEIDA LTDA CONTRATO N.º 20.03.03/2023 ART. N.º CE20231336958

PERÍODO: 26/12/2023 – 12/01/2024 CNO N.º 90.017.55043/70 ALVARA/CONST; N.º.: 638/2024

CONSTRUÇÃO DA QUADRA POLIESPORTIVA COM BANHEIRO - SITIO CATOLÉ.

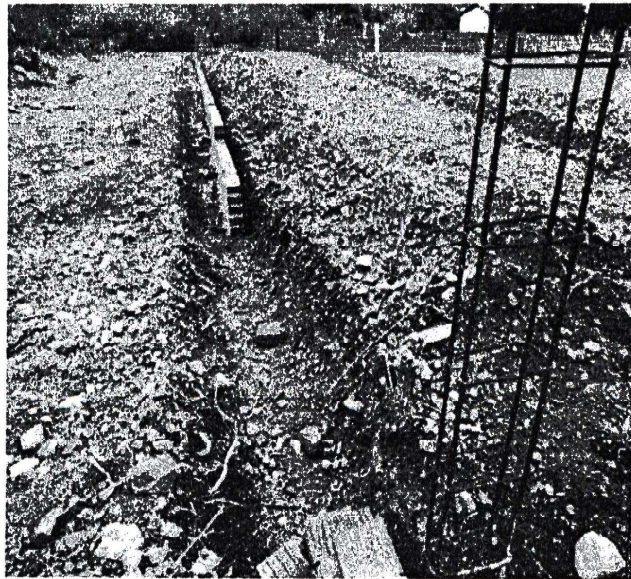
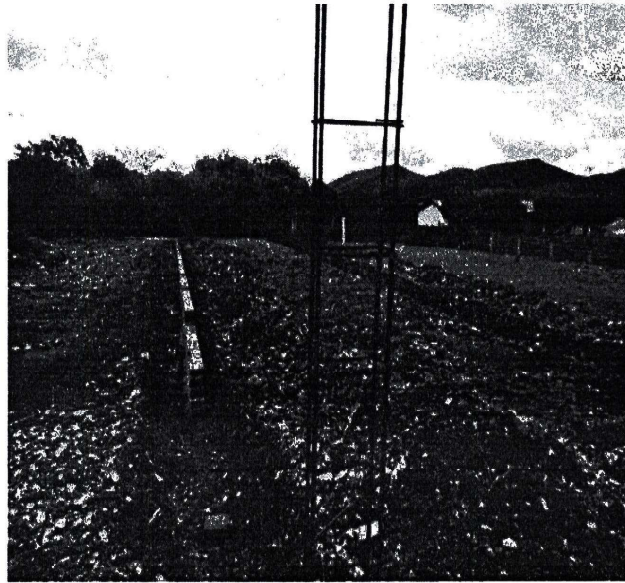

Fernando Antonio Serra
 de Oliveira Junior
 Engenheiro Civil
 RPP: 211870363-9

[Handwritten signature]
 Romário de Almeida
 RPP: 01816139/0001-70
 CREA-CE 51760

[Handwritten signature]
 Matos & Almeida LTDA - ME
 R Antonio Gomes da Silva 192 - Esmar Barreira Pinheiro
 63.475-000 JAGUARIBE CE
 Cnpj: 01.816.139/0001 - 70

[Handwritten signature]
 FCM 81639
 Secretaria Municipal de Educação e Cultura
 Prefeitura Municipal de Jaguaribe - CE
 CNPJ: 01.816.139/0001-70



MATOS & ALMEIDA LTDA.
 CNPJ:01.816.139/0001-70.

**PREFEITURA MUNICIPAL DE JAGUARIBE –
 SECRETARIA DE EDUCAÇÃO E CULTURA –
 RELATÓRIO FOTOGRÁFICO – 1ª
 BOLETIM DE MEDIÇÃO – 1ª**

**OBRA: À CONTRATAÇÃO DE EMPRESA PARA CONSTRUÇÃO DE QUADRAS POLIESPORTIVAS NAS LOCALIDADES SITIO
 ILHA GRANDE E CATOLÉ, NO MUNICIPIO DE JAGUARIBE-CE.**

**CONTRATADA: MATOS & ALMEIDA LTDA CONTRATO N.º 20.03.03/2023 ART. N.º CE20231336958
 PERÍODO: 26/12/2023 – 12/01/2024 CNO N.º 90.017.55043/70 ALVARA/CONST; N.º.: 638/2024**

CONSTRUÇÃO DA QUADRA POLIESPORTIVA COM BANHEIRO - SITIO CATOLÉ.



Fernando Antonio Serra
 de Oliveira Junior
 Engenheiro Civil
 RNP: 311078363-9

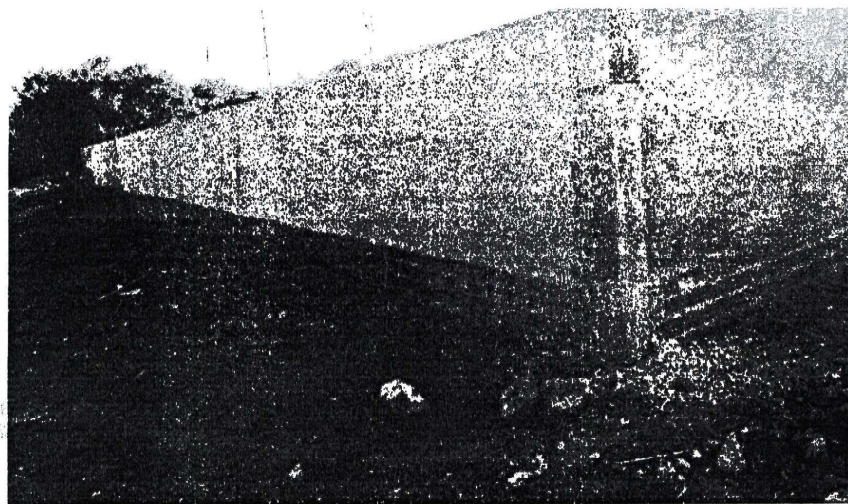

[Handwritten signature]
 Engenheiro Civil
 RNP: 311078363-9
 AREA DE SITIO

Matos & Almeida LTDA - ME
 R Antonio Manoel de Silva, 30 - Bairro: Barragem do Príncipe
 63.475-000 JAGUARIBE - CE
 Cnpj: 01.816.139/0001 - 70

[Handwritten signature]
 FCO. R. CAVALCANTE BARROSO
 Secretário de Educação
 Jaguaribe - CE
 Matr. N.º 10.03/2021
 Cnpj: 01.816.139/0001-70



MATOS & ALMEIDA LTDA.
 CNPJ:01.816.139/0001-70.

PREFEITURA MUNICIPAL DE JAGUARIBE –
SECRETARIA DE EDUCAÇÃO E CULTURA –
RELATÓRIO FOTOGRÁFICO – 1ª
BOLETIM DE MEDIÇÃO – 1ª

OBRA: À CONTRATAÇÃO DE EMPRESA PARA CONSTRUÇÃO DE QUADRAS POLIESPORTIVAS NAS LOCALIDADES SITIO ILHA GRANDE E CATOLÉ, NO MUNICIPIO DE JAGUARIBE-CE.

CONTRATADA: MATOS & ALMEIDA LTDA CONTRATO N.º 20.03.03/2023 ART. N.º CE20231336958

PERÍODO: 26/12/2023 – 12/01/2024 CNO N.º 90.017.55043/70 ALVARA/CONST; N.º.: 638/2024

CONSTRUÇÃO DA QUADRA POLIESPORTIVA COM BANHEIRO - SITIO CATOLÉ.

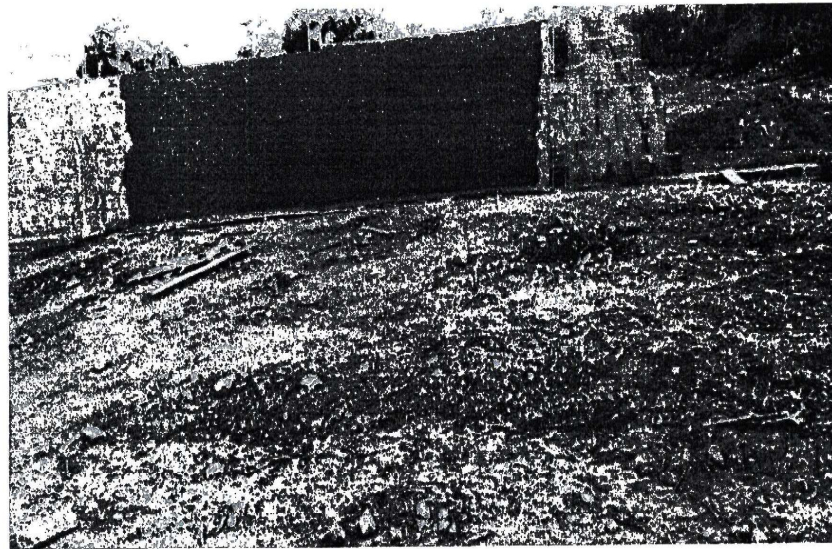

Fernando Antonio
 de Oliveira Jr
 Engenheiro
 RNP: 211879

Matos & Almeida LTDA- ME
 R Antonio Gomes da Silva, 342 Emar Barreira Pinheiro
 83.475-000 JAGUARIBE CE
 CNPJ: 01.816.139/0001 - 70

Raimundo
 ENG CIVIL RNP: 061287447
 CPF: 44.785

FCO EMER CAVALANTE BARROSO
 Secretário Municipal de Educação
 R. Antônio Gomes da Silva, 342 - J. Barreira Pinheiro - Jaguaribe - CE
 CEP: 83.475-000
 CNPJ: 01.816.139/0001-70



MATOS & ALMEIDA LTDA.
CNPJ:01.816.139/0001-70.

**PREFEITURA MUNICIPAL DE JAGUARIBE –
SECRETARIA DE EDUCAÇÃO E CULTURA –
RELATÓRIO FOTOGRÁFICO – 1ª
BOLETIM DE MEDIÇÃO – 1ª**

**OBRA: À CONTRATAÇÃO DE EMPRESA PARA CONSTRUÇÃO DE QUADRAS POLIESPORTIVAS NAS LOCALIDADES SITIO
ILHA GRANDE E CATOLÉ, NO MUNICIPIO DE JAGUARIBE-CE.**

CONTRATADA: MATOS & ALMEIDA LTDA CONTRATO N.º 20.03.03/2023 ART. N.º CE20231336958

PERÍODO: 26/12/2023 – 12/01/2024 CNO N.º 90.017.55043/70 ALVARA/CONST; N.º.: 638/2024

CONSTRUÇÃO DA QUADRA POLIESPORTIVA COM BANHEIRO - SITIO CATOLÉ.

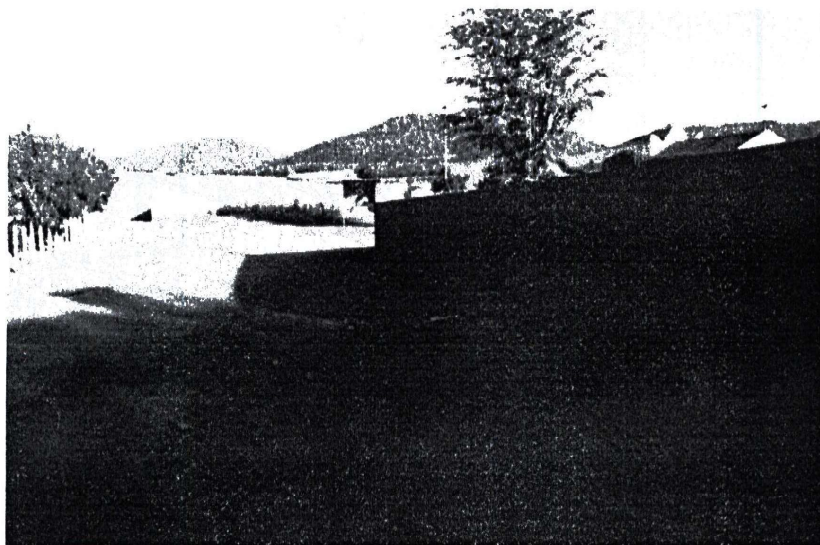
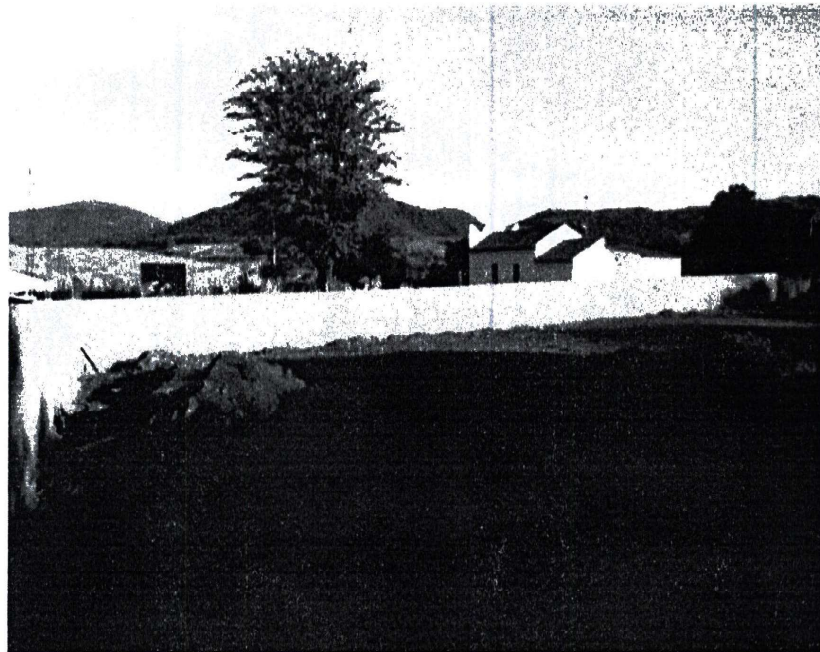

Matos & Almeida LTDA - ME
R Antonio Gomes de Silva, 142 - Edmar Barreira Pinheiro
63.475-000 JAGUARIBE CE
Cnpj: 01.816.139/0001 - 70

Raimundo José Lima Neto
ENG. CIVIL RNP-061237189-0
CREA-CE 51765

**Fernando Antonio Serra
de Oliveira Junior**
Engenheiro Civil
RNP: 119070363-9

SECRETARIA DE EDUCAÇÃO E CULTURA
MUNICÍPIO DE JAGUARIBE - CE
CNPJ: 01.816.139/0001-70
01/03/2024



MATOS & ALMEIDA LTDA.
CNPJ:01.816.139/0001-70.

**PREFEITURA MUNICIPAL DE JAGUARIBE –
SECRETARIA DE EDUCAÇÃO E CULTURA –
RELATÓRIO FOTOGRÁFICO – 1ª
BOLETIM DE MEDIÇÃO – 1ª**

OBRA: À CONTRATAÇÃO DE EMPRESA PARA CONSTRUÇÃO DE QUADRAS POLIESPORTIVAS NAS LOCALIDADES SITIO ILHA GRANDE E CATOLÉ, NO MUNICIPIO DE JAGUARIBE-CE.

CONTRATADA: MATOS & ALMEIDA LTDA **CONTRATO N.º** 20.03.03/2023 **ART. N.º** CE20231336958

PERÍODO: 26/12/2023 – 12/01/2024 **CNO N.º** 90.017.55043/70 **ALVARA/CONST; N.º.:** 638/2024

CONSTRUÇÃO DA QUADRA POLIESPORTIVA COM BANHEIRO - SITIO CATOLÉ.

SERVIÇOS EXECUTADOS:

- INSTALAÇÃO DE PLACA DE OBRA
- LIMPEZA DO TERRENO
- LOCAÇÃO DE OBRA
- ESCAVAÇÃO DE TERRENO
- EXECUÇÃO DE ALVENARIAS
- REBOCO, CHAPISCO

FERNANDO ANTONIO SELLA DE OLIVEIRA JUNIOR
Fernando Antonio Sella
de Oliveira Junior
Engenheiro Civ.
CNPJ: 21.187.9363-9

Maria Sílvia Castro
Matos & Almeida Ltda
Rua 470-000 JAGUARIBE - CE
Cnpj: 01.816.139/0001-70

PREFEITURA MUNICIPAL DE JAGUARIBE - CE
SECRETARIA DE EDUCAÇÃO E CULTURA



TERMO DE RECEBIMENTO PARCIAL DE OBRA REFERENTE À 1ª B. MEDIÇÃO

CONTRATAÇÃO DE EMPRESA PARA CONSTRUÇÃO DE QUADRAS POLIESPORTIVAS NAS LOCALIDADES DE ILHA GRANDE E CATOLÉ, JUNTO A SECRETARIA EDUCAÇÃO E CULTURA DO MUNICÍPIO DE JAGUARIBE-CE.

ENDEREÇO: SÍTIO ILHA GRANDE E CATOLÉ		MUNICÍPIO: JAGUARIBE-CE	ART Nº CE20231336958 CNO nº 90.017.55043/70	
DATA DA VISITA: 12/01/2024	FISCAL: FERNANDO A. SERRA DE O. JUNIOR		CÓDIGO DA OBRA: 638/2024	
Nº DO CONTRATO: 20.03.03/2023	CONTRATADA: MATOS & ALMEIDA LTDA - ME		PRAZO AO CONTRATO:	
TIPO DE OBRA: CONSTRUÇÃO DA QUADRA POLIESPORTIVA		INÍCIO DA OBRA: 26/12/2023	PREVISÃO/TÉRMINO: 25/03/2024	PRAZO EXECUÇÃO: 90 DIAS
DISCRIMINAÇÃO DOS SERVIÇOS % REALIZADOS		PERÍODO 26/12/2023 à 12/01/2024		
CONSTRUÇÃO DA QUADRA POLIESPORTIVA COM BANHEIRO - SÍTIO ILHA GRANDE		12,83%		
CONSTRUÇÃO DA QUADRA POLIESPORTIVA COM BANHEIRO - SÍTIO CATOLÉ		15,92%		
QUALIDADE DOS SERVIÇOS				
<input type="checkbox"/> ÓTIMO		<input checked="" type="checkbox"/> BOM		
<input type="checkbox"/> REGULAR		<input type="checkbox"/> INSUFICIENTE		
<input type="checkbox"/> MAU				
PREVISTO:		sexta-feira, 12 de janeiro de 2024		
TOTAL DE (%) EXECUTADO NO PERÍODO NA OBRA:		14,35%		
TOTAL DE (%) ANTERIOR EXECUTADO NA OBRA:		0,00%		
(%) GLOBAL DA EXECUÇÃO DA OBRA:		14,35%		
OBSERVAÇÕES: A LIBERAÇÃO DO PAGAMENTO SERÁ FEITO COM BASE NA PLANILHA DE APOSTILAMENTO QUE SEGUE EM ANEXO.				
Jaguaribe - CE, 12 DE JANEIRO DE 2024.				

[Handwritten signature]
Matos & Almeida Ltda - ME
Rua Antônio Gomes de Sá, 142 - Jardim Burmêa - Jaguaribe - CE
CNPJ: 01.816.139/0001-70

Fernando Antonio Serra de Oliveira Junior
Fernando Antonio Serra
de Oliveira Junior
Proprietário Civil
CPF: 030977061-9

[Handwritten signature]
SECRETARIA DE EDUCAÇÃO E CULTURA
MUNICÍPIO DE JAGUARIBE - CE
12/01/2024

Matos & Almeida Ltda - ME
R. Antônio Gomes de Sá, 142 - Jardim Burmêa - Jaguaribe - CE
63.475-000 JAGUARIBE - CE
Cnpj: 01.816.139/0001 - 70

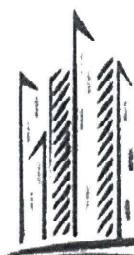

MATOS & ALMEIDA LTDA.

CNPJ:01.816.139/0001-70.

DIÁRIO DE OBRA

**À CONTRATAÇÃO DE EMPRESA PARA
CONSTRUÇÃO DE QUADRAS
POLIESPORTIVAS NAS LOCALIDADES
SÍTIO ILHA GRANDE E CATOLÉ, NO
MUNICÍPIO DE JAGUARIBE-CE**

CONTRATO Nº 20.03.03/2023

**ART
Nº CE20231336958**

26/12/2024 A 12/01/2024

DIÁRIO DE OBRA - CATOLÉ

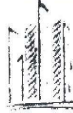
 MATOS & ALMEIDA LTDA. CNPJ: 01.816.139/0001-70.	PREFEITURA MUNICIPAL DE JAGUARIBE-CE SECRETARIA DE EDUCAÇÃO E CULTURA
--	--

À CONTRATAÇÃO DE EMPRESA PARA CONSTRUÇÃO DE QUADRAS POLIESPORTIVAS NAS LOCALIDADES SÍTIO ILHA GRANDE E CATOLÉ, NO MUNICÍPIO DE JAGUARIBE-CE

CONTRATO Nº 20.03.03/2023

DATA: 26/12/2023	PERÍODO: 90	CONDIÇÃO DO TEMPO			
DIAS DECORRIDOS:	DIAS RESTANTES:	LIV/DIAR	MANHÃ	TARDE	NOITE
ART INC. Nº CE20231336958	001/2023	BOM	BOM	BOM	
CNO: 90.017.55043/70	PAG: 01	INSTÁVEL	INSTÁVEL	INSTÁVEL	
ALVARÁ CONST. Nº 638/2024		CHUVOSO	CHUVOSO	CHUVOSO	
		S/ ATIVIDADE	S/ ATIVIDADE	S/ ATIVIDADE	

EVOLUÇÃO DOS SERVIÇOS

LOCAÇÃO DE OBRA
PLACA DE OBRA

ACIDENTES/INCIDENTES DO TRABALHO

NÃO HOUE ACIDENTES

ANOTAÇÕES DA FISCALIZAÇÃO

MÃO DE OBRA:
2 (DOIS) PEDREIROS
2 (DOIS) SERVENTES

RESPONSÁVEL PELA CONTRATADA	RESPONSÁVEL PELA FISCALIZAÇÃO
NOME: RAIMUNDO TEIXEIRA LIMA NETO CREA CE nº: 51765D ENGENHEIRO CIVIL ASS: _____	 Raimundo Teixeira Lima Neto Engenheiro Civil

DIÁRIO DE OBRA - CATOLÉ

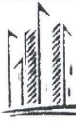

MATOS & ALMEIDA LTDA.
CNPJ: 01.816.139/0001-70.

PREFEITURA MUNICIPAL DE JAGUARIBE-CE
SECRETARIA DE EDUCAÇÃO E CULTURA

À CONTRATAÇÃO DE EMPRESA PARA CONSTRUÇÃO DE QUADRAS POLIESPORTIVAS NAS LOCALIDADES SITIO ILHA GRANDE E CATOLÉ, NO MUNICIPIO DE JAGUARIBE-CE

CONTRATO Nº 20.03.03/2023

DATA:	SEMANA:	PERÍODO:	CONDIÇÃO DO TEMPO			
27/12/2023	quarta-feira	90				
DIAS DECORRIDOS:	DIAS RESTANTES:	LIV/DIAR	MANHÃ	TARDE	NOITE	
1	89		BOM	BOM	BOM	
ART INC. Nº CE20231336958		001/2023	INSTÁVEL	INSTÁVEL	INSTÁVEL	
CNO: 90.017.55043/70			CHUVOSO	CHUVOSO	CHUVOSO	
ALVARÁ CONST. Nº 638/2024		PAG: 02	S/ ATIVIDADE	S/ ATIVIDADE	S/ ATIVIDADE	

EVOLUÇÃO DOS SERVIÇOS

LOCAÇÃO DE OBRA
MOVIMENTO DE TERRA

ACIDENTES/INCIDENTES DO TRABALHO

NÃO HOUVE ACIDENTES

ANOTAÇÕES DA FISCALIZAÇÃO

MÃO DE OBRA:
2 (DOIS) PEDREIROS
2 (DOIS) SERVENTES

RESPONSÁVEL PELA CONTRATADA

NOME: RAIMUNDO TEIXEIRA LIMA NETO
CREA CE nº: 51765D
ENGENHEIRO CIVIL

ASS: _____

RESPONSÁVEL PELA FISCALIZAÇÃO

Raimundo Lima Neto
 Engenheiro Civil
 Nº 51765D-9

MATOS & ALMEIDA LTDA

RUA ANTONIO GOMES DA SILVA Nº 342, BAIRRO EDMAR BARREIRA - JAGUARIBE - CE.

DIÁRIO DE OBRA - CATOLÉ

 <p>MATOS & ALMEIDA LTDA. CNPJ: 01.816.139/0001-70.</p>	<p>PREFEITURA MUNICIPAL DE JAGUARIBE-CE SECRETARIA DE EDUCAÇÃO E CULTURA</p>
---	--

À CONTRATAÇÃO DE EMPRESA PARA CONSTRUÇÃO DE QUADRAS POLIESPORTIVAS NAS LOCALIDADES SITIO ILHA GRANDE E CATOLÉ, NO MUNICÍPIO DE JAGUARIBE-CE

CONTRATO Nº 20.03.03/2023

DATA: 28/12/2023	SEMANA: quinta-feira	PERÍODO: 90	CONDIÇÃO DO TEMPO		
DIAS DECORRIDOS: 2	DIAS RESTANTES: 88	LIV/DIAR 001/2023	MANHÃ	TARDE	NOITE
ART INC. Nº CE20231336958 CNO: 90.017.55043/70 ALVARÁ CONST. Nº 638/2024			PAG: 03	BOM INSTÁVEL CHUVOSO S/ ATIVIDADE	BOM INSTÁVEL CHUVOSO S/ ATIVIDADE

EVOLUÇÃO DOS SERVIÇOS

EXECUÇÃO DO MURO
MOVIMENTO DE TERRA

ACIDENTES/INCIDENTES DO TRABALHO

NÃO HOUE ACIDENTES

ANOTAÇÕES DA FISCALIZAÇÃO

MÃO DE OBRA:
2 (DOIS) PEDREIROS
2 (DOIS) SERVENTES

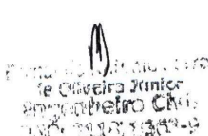
RESPONSÁVEL PELA CONTRATADA	RESPONSÁVEL PELA FISCALIZAÇÃO
NOME: RAIMUNDO TEIXEIRA LIMA NETO CREA CE nº: 51765D ENGENHEIRO CIVIL ASS: _____	

DIÁRIO DE OBRA - CATOLÉ

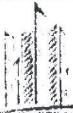
 MATOS & ALMEIDA LTDA. CNPJ: 01.816.139/0001-70.	PREFEITURA MUNICIPAL DE JAGUARIBE-CE SECRETARIA DE EDUCAÇÃO E CULTURA
--	--

À CONTRATAÇÃO DE EMPRESA PARA CONSTRUÇÃO DE QUADRAS POLIESPORTIVAS NAS LOCALIDADES SITIO ILHA GRANDE E CATOLÉ, NO MUNICIPIO DE JAGUARIBE-CE

CONTRATO Nº 20.03.03/2023

DATA: 29/12/2023	SEMANA: sexta-feira	PERÍODO: 90	CONDIÇÃO DO TEMPO		
DIAS DECORRIDOS: 3	DIAS RESTANTES: 87	LIV/DIAR 001/2023	MANHÃ	TARDE	NOITE
ART INC. Nº CE20231336958 CNO: 90.017.55043/70 ALVARÁ CONST. Nº 638/2024			PAG: 04	BOM INSTÁVEL CHUVOSO S/ ATIVIDADE	BOM INSTÁVEL CHUVOSO S/ ATIVIDADE

EVOLUÇÃO DOS SERVIÇOS



EXECUÇÃO DO MURO
MOVIMENTO DE TERRA

ACIDENTES/INCIDENTES DO TRABALHO

NÃO HOUE ACIDENTES

ANOTAÇÕES DA FISCALIZAÇÃO

MÃO DE OBRA:
2 (DOIS) PEDREIROS
2 (DOIS) SERVENTES

RESPONSÁVEL PELA CONTRATADA	RESPONSÁVEL PELA FISCALIZAÇÃO
NOME: RAIMUNDO TEIXEIRA LIMA NETO CREA CE nº: 51765D ENGENHEIRO CIVIL  ASS: _____	

DIÁRIO DE OBRA - CATOLÉ

 MATOS & ALMEIDA LTDA. CNPJ: 01.816.139/0001-70.	PREFEITURA MUNICIPAL DE JAGUARIBE-CE SECRETARIA DE EDUCAÇÃO E CULTURA
--	--

À CONTRATAÇÃO DE EMPRESA PARA CONSTRUÇÃO DE QUADRAS POLIESPORTIVAS NAS LOCALIDADES SÍTIO ILHA GRANDE E CATOLÉ, NO MUNICÍPIO DE JAGUARIBE-CE

CONTRATO Nº 20.03.03/2023

DATA: 30/12/2023	SEMANA: sábado	PERÍODO: 90	CONDIÇÃO DO TEMPO		
DIAS DECORRIDOS: 4	DIAS RESTANTES: 86	LIV/DIAR	MANHÃ	TARDE	NOITE
ART INC. Nº CE20231336958		001/2023	BOM	BOM	BOM
CNO: 90.017.55043/70			INSTÁVEL	INSTÁVEL	INSTÁVEL
ALVARÁ CONST. Nº 638/2024		PAG: 05	CHUVOSO	CHUVOSO	CHUVOSO
			S/ ATIVIDADE	S/ ATIVIDADE	S/ ATIVIDADE



EVOLUÇÃO DOS SERVIÇOS

DESCANSO SEMANAL

ACIDENTES/INCIDENTES DO TRABALHO

NÃO HOUE ACIDENTES

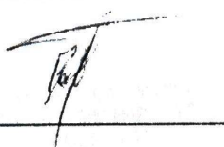
ANOTAÇÕES DA FISCALIZAÇÃO

RESPONSÁVEL PELA CONTRATADA	RESPONSÁVEL PELA FISCALIZAÇÃO
NOME: RAIMUNDO TEIXEIRA LIMA NETO CREA CE nº: 51765D ENGENHEIRO CIVIL ASS: 	

DIÁRIO DE OBRA - CATOLÉ

 MATOS & ALMEIDA LTDA. CNPJ: 01.816.139/0001-70.	PREFEITURA MUNICIPAL DE JAGUARIBE-CE SECRETARIA DE EDUCAÇÃO E CULTURA
--	--

À CONTRATAÇÃO DE EMPRESA PARA CONSTRUÇÃO DE QUADRAS POLIESPORTIVAS NAS LOCALIDADES SITIO ILHA GRANDE E CATOLÉ, NO MUNICIPIO DE JAGUARIBE-CE

CONTRATO Nº 20.03.03/2023

DATA: 01/01/2024	SEMANA: segunda-feira	PERÍODO: 90	CONDIÇÃO DO TEMPO		
DIAS DECORRIDOS: 6	DIAS RESTANTES: 84	LIV/DIAR 001/2023	MANHÃ	TARDE	NOITE
ART INC. Nº CE20231336958 CNO: 90.017.55043/70 ALVARÁ CONST. Nº 638/2024			BOM INSTÁVEL CHUVOSO S/ ATIVIDADE	BOM INSTÁVEL CHUVOSO S/ ATIVIDADE	BOM INSTÁVEL CHUVOSO S/ ATIVIDADE
		PAG: 07			



EVOLUÇÃO DOS SERVIÇOS

FERIADO

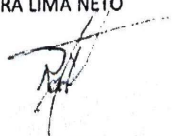

ACIDENTES/INCIDENTES DO TRABALHO

NÃO HOUE ACIDENTES

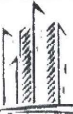

ANOTAÇÕES DA FISCALIZAÇÃO

RESPONSÁVEL PELA CONTRATADA	RESPONSÁVEL PELA FISCALIZAÇÃO
NOME: RAIMUNDO TEIXEIRA LIMA NETO CREA CE nº: 51765D ENGENHEIRO CIVIL ASS: _____ 	

DIÁRIO DE OBRA - CATOLÉ

 <p>MATOS & ALMEIDA LTDA. CNPJ: 01.816.139/0001-70.</p>	<p>PREFEITURA MUNICIPAL DE JAGUARIBE-CE SECRETARIA DE EDUCAÇÃO E CULTURA</p>				
<p>À CONTRATAÇÃO DE EMPRESA PARA CONSTRUÇÃO DE QUADRAS POLIESPORTIVAS NAS LOCALIDADES SITIO ILHA GRANDE E CATOLÉ, NO MUNICIPIO DE JAGUARIBE-CE</p>					
<p>CONTRATO Nº 20.03.03/2023</p>					
<p>DATA: 02/01/2024</p>	<p>SEMANA: terça-feira</p>	<p>PERÍODO: 90</p>	<p>CONDIÇÃO DO TEMPO</p>		
<p>DIAS DECORRIDOS: 7</p>	<p>DIAS RESTANTES: 83</p>	<p>LIV/DIAR 001/2023</p>	<p style="text-align: center;">MANHÃ</p> <p>BOM INSTÁVEL CHUVOSO S/ ATIVIDADE</p>	<p style="text-align: center;">TARDE</p> <p>BOM INSTÁVEL CHUVOSO S/ ATIVIDADE</p>	<p style="text-align: center;">NOITE</p> <p>BOM INSTÁVEL CHUVOSO S/ ATIVIDADE</p>
<p>ART INC. Nº CE20231336958 CNO: 90.017.55043/70 ALVARÁ CONST. Nº 638/2024</p>		<p>PAG: 08</p>			
<p>EVOLUÇÃO DOS SERVIÇOS</p>					
<p>EXECUÇÃO DE CHAPISCO EXECUÇÃO DE ALVENARIA</p>					
<p>ACIDENTES/INCIDENTES DO TRABALHO</p>					
<p>NÃO HOUVE ACIDENTES</p>					
<p>ANOTAÇÕES DA FISCALIZAÇÃO</p>					
<p>MÃO DE OBRA: 2 (DOIS) PEDREIROS 2 (DOIS) SERVENTES</p>					
<p>RESPONSÁVEL PELA CONTRATADA</p>			<p>RESPONSÁVEL PELA FISCALIZAÇÃO</p>		
<p>NOME: RAIMUNDO TEIXEIRA LIMA NETO CREA CE nº: 51765D ENGENHEIRO CIVIL</p>					
<p>ASS: _____</p>					

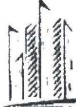

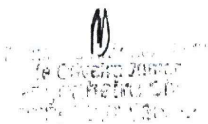
DIÁRIO DE OBRA - CATOLÉ

 <p>MATOS & ALMEIDA LTDA. CNPJ: 01.816.139/0001-70.</p>	<p>PREFEITURA MUNICIPAL DE JAGUARIBE-CE SECRETARIA DE EDUCAÇÃO E CULTURA</p>				
<p>À CONTRATAÇÃO DE EMPRESA PARA CONSTRUÇÃO DE QUADRAS POLIESPORTIVAS NAS LOCALIDADES SÍTIO ILHA GRANDE E CATOLÉ, NO MUNICÍPIO DE JAGUARIBE-CE</p>					
<p>CONTRATO Nº 20.03.03/2023</p>					
<p>DATA: 31/12/2023</p>	<p>SEMANA: domingo</p>	<p>PERÍODO: 90</p>	<p>CONDIÇÃO DO TEMPO</p>		
<p>DIAS DECORRIDOS: 5</p>	<p>DIAS RESTANTES: 85</p>	<p>LIV/DIAR 001/2023</p>	<p style="text-align: center;">MANHÃ</p> <p>BOM INSTÁVEL CHUVOSO S/ ATIVIDADE</p>	<p style="text-align: center;">TARDE</p> <p>BOM INSTÁVEL CHUVOSO S/ ATIVIDADE</p>	<p style="text-align: center;">NOITE</p> <p>BOM INSTÁVEL CHUVOSO S/ ATIVIDADE</p>
<p>ART INC. Nº CE20231336958 CNO: 90.017.55043/70 ALVARÁ CONST. Nº 638/2024</p>		<p>PAG: 06</p>			
<p>EVOLUÇÃO DOS SERVIÇOS</p>					
<p>DESCANSO SEMANAL</p>					
<p>ACIDENTES/INCIDENTES DO TRABALHO</p>					
<p>NÃO HOUVE ACIDENTES</p>					
<p>ANOTAÇÕES DA FISCALIZAÇÃO</p>					
<p>RESPONSÁVEL PELA CONTRATADA</p>			<p>RESPONSÁVEL PELA FISCALIZAÇÃO</p>		
<p>NOME: RAIMUNDO TEIXEIRA LIMA NETO CREA CE nº: 51765D ENGENHEIRO CIVIL</p> <p>ASS: _____</p> 					

MATOS & ALMEIDA LTDA

RUA ANTONIO GOMES DA SILVA Nº 342, BAIRRO EDMAR BARREIRA - JAGUARIBE - CE.

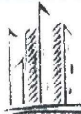

DIÁRIO DE OBRA - CATOLÉ

 <p>MATOS & ALMEIDA LTDA. CNPJ: 01.816.139/0001-70.</p>	<p>PREFEITURA MUNICIPAL DE JAGUARIBE-CE SECRETARIA DE EDUCAÇÃO E CULTURA</p>				
<p>À CONTRATAÇÃO DE EMPRESA PARA CONSTRUÇÃO DE QUADRAS POLIESPORTIVAS NAS LOCALIDADES SITIO ILHA GRANDE E CATOLÉ, NO MUNICIPIO DE JAGUARIBE-CE</p>					
<p>CONTRATO Nº 20.03.03/2023</p>					
<p>DATA: 03/01/2024</p>	<p>SEMANA: quarta-feira</p>	<p>PERÍODO: 90</p>	<p>CONDIÇÃO DO TEMPO</p>		
<p>DIAS DECORRIDOS: 8</p>	<p>DIAS RESTANTES: 82</p>	<p>LIV/DIAR 001/2023</p>	<p style="text-align: center;">MANHÃ</p> <p>BOM INSTÁVEL CHUVOSO S/ ATIVIDADE</p>	<p style="text-align: center;">TARDE</p> <p>BOM INSTÁVEL CHUVOSO S/ ATIVIDADE</p>	<p style="text-align: center;">NOITE</p> <p>BOM INSTÁVEL CHUVOSO S/ ATIVIDADE</p>
<p>ART INC. Nº CE20231336958 CNO: 90.017.55043/70 ALVARÁ CONST. Nº 638/2024</p>		<p>PAG: 09</p>			
<p>EVOLUÇÃO DOS SERVIÇOS</p>					
<p>EXECUÇÃO DE CHAPISCO EXECUÇÃO DE ALVENARIA</p>					
<p>ACIDENTES/INCIDENTES DO TRABALHO</p>					
<p>NÃO HOUE ACIDENTES</p>					
<p>ANOTAÇÕES DA FISCALIZAÇÃO</p>					
<p>MÃO DE OBRA: 2 (DOIS) PEDREIROS 2 (DOIS) SERVENTES</p>					
<p>RESPONSÁVEL PELA CONTRATADA</p>			<p>RESPONSÁVEL PELA FISCALIZAÇÃO</p>		
<p>NOME: RAIMUNDO TEIXEIRA LIMA NETO CREA CE nº: 51765D ENGENHEIRO CIVIL</p>					
<p>ASS: _____</p>					

MATOS & ALMEIDA LTDA

RUA ANTONIO GOMES DA SILVA Nº 342, BAIRRO EDMAR BARREIRA - JAGUARIBE - CE.

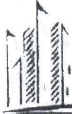
DIÁRIO DE OBRA - CATOLÉ

 <p>MATOS & ALMEIDA LTDA. CNPJ: 01.816.139/0001-70.</p>	<p>PREFEITURA MUNICIPAL DE JAGUARIBE-CE SECRETARIA DE EDUCAÇÃO E CULTURA</p>				
<p>À CONTRATAÇÃO DE EMPRESA PARA CONSTRUÇÃO DE QUADRAS POLIESPORTIVAS NAS LOCALIDADES SITIO ILHA GRANDE E CATOLÉ, NO MUNICIPIO DE JAGUARIBE-CE</p>					
<p>CONTRATO Nº 20.03.03/2023</p>					
<p>DATA: 04/01/2024</p>	<p>SEMANA: quinta-feira</p>	<p>PERÍODO: 90</p>	<p>CONDIÇÃO DO TEMPO</p>		
<p>DIAS DECORRIDOS: 9</p>	<p>DIAS RESTANTES: 81</p>	<p>LIV/DIAR 001/2023</p>	<p>MANHÃ</p>	<p>TARDE</p>	<p>NOITE</p>
<p>ART INC. Nº CE20231336958 CNO: 90.017.55043/70 ALVARÁ CONST. Nº 638/2024</p>		<p>PAG: 10</p>	<p>BOM INSTÁVEL CHUVOSO S/ ATIVIDADE</p>	<p>BOM INSTÁVEL CHUVOSO S/ ATIVIDADE</p>	<p>BOM INSTÁVEL CHUVOSO S/ ATIVIDADE</p>
<p>EVOLUÇÃO DOS SERVIÇOS</p>					
<p>EXECUÇÃO DE CHAPISCO EXECUÇÃO DE ALVENARIA</p>					
<p>ACIDENTES/INCIDENTES DO TRABALHO</p>					
<p>NÃO HOUE ACIDENTES</p>					
<p>ANOTAÇÕES DA FISCALIZAÇÃO</p>					
<p>MÃO DE OBRA: 2 (DOIS) PEDREIROS 2 (DOIS) SERVENTES</p>					
<p>RESPONSÁVEL PELA CONTRATADA</p>			<p>RESPONSÁVEL PELA FISCALIZAÇÃO</p>		
<p>NOME: RAIMUNDO TEIXEIRA LIMA NETO CREA CE nº: 51765D ENGENHEIRO CIVIL</p>					
<p>ASS: _____</p>					

MATOS & ALMEIDA LTDA

RUA ANTONIO GOMES DA SILVA Nº 342. BAIRRO EDMAR BARREIRA - JAGUARIBE - CE.

DIÁRIO DE OBRA - CATOLÉ

 MATOS & ALMEIDA LTDA. CNPJ: 01.816.139/0001-70.	PREFEITURA MUNICIPAL DE JAGUARIBE-CE SECRETARIA DE EDUCAÇÃO E CULTURA
--	--

À CONTRATAÇÃO DE EMPRESA PARA CONSTRUÇÃO DE QUADRAS POLIESPORTIVAS NAS LOCALIDADES SITIO ILHA GRANDE E CATOLÉ, NO MUNICIPIO DE JAGUARIBE-CE

CONTRATO Nº 20.03.03/2023

DATA: 05/01/2024	SEMANA: sexta-feira	PERÍODO: 90	CONDIÇÃO DO TEMPO		
DIAS DECORRIDOS: 10	DIAS RESTANTES: 80	LIV/DIAR 001/2023	MANHÃ	TARDE	NOITE
ART INC. Nº CE20231336958 CNO: 90.017.55043/70 ALVARÁ CONST. Nº 638/2024			PAG: 11	BOM INSTÁVEL CHUVOSO S/ ATIVIDADE	BOM INSTÁVEL CHUVOSO S/ ATIVIDADE

EVOLUÇÃO DOS SERVIÇOS

EXECUÇÃO DE CHAPISCO
EXECUÇÃO DE ALVENARIA

ACIDENTES/INCIDENTES DO TRABALHO

NÃO HOUE ACIDENTES

ANOTAÇÕES DA FISCALIZAÇÃO

MÃO DE OBRA:
2 (DOIS) PEDREIROS
2 (DOIS) SERVENTES

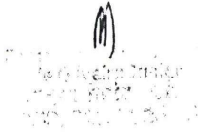
RESPONSÁVEL PELA CONTRATADA	RESPONSÁVEL PELA FISCALIZAÇÃO
NOME: RAIMUNDO TEIXEIRA LIMA NETO CREA CE nº: 51765D ENGENHEIRO CIVIL ASS: _____	

DIÁRIO DE OBRA - CATOLÉ



MATOS & ALMEIDA LTDA.
CNPJ: 01.816.139/0001-70.

PREFEITURA MUNICIPAL DE JAGUARIBE-CE
SECRETARIA DE EDUCAÇÃO E CULTURA

À CONTRATAÇÃO DE EMPRESA PARA CONSTRUÇÃO DE QUADRAS POLIESPORTIVAS NAS LOCALIDADES SÍTIO ILHA GRANDE E CATOLÉ, NO MUNICÍPIO DE JAGUARIBE-CE

CONTRATO Nº 20.03.03/2023

DATA: 06/01/2024	SEMANA: sábado	PERÍODO: 90	CONDIÇÃO DO TEMPO			
DIAS DECORRIDOS: 11	DIAS RESTANTES: 79	LIV/DIAR 001/2023	MANHÃ	TARDE	NOITE	
ART INC. Nº CE20231336958 CNO: 90.017.55043/70 ALVARÁ CONST. Nº 638/2024			PAG: 12	BOM INSTÁVEL CHUVOSO S/ ATIVIDADE	BOM INSTÁVEL CHUVOSO S/ ATIVIDADE	BOM INSTÁVEL CHUVOSO S/ ATIVIDADE

EVOLUÇÃO DOS SERVIÇOS

DESCANSO SEMANAL

ACIDENTES/INCIDENTES DO TRABALHO

NÃO HOUE ACIDENTES

ANOTAÇÕES DA FISCALIZAÇÃO

RESPONSÁVEL PELA CONTRATADA	RESPONSÁVEL PELA FISCALIZAÇÃO
NOME: RAIMUNDO TEIXEIRA LIMA NETO CREA CE nº: 51765D ENGENHEIRO CIVIL ASS: _____	

DIÁRIO DE OBRA - CATOLÉ



MATOS & ALMEIDA LTDA.

CNPJ: 01.816.139/0001-70.

PREFEITURA MUNICIPAL DE JAGUARIBE-CE
SECRETARIA DE EDUCAÇÃO E CULTURA

À CONTRATAÇÃO DE EMPRESA PARA CONSTRUÇÃO DE QUADRAS POLIESPORTIVAS NAS LOCALIDADES SITIO ILHA GRANDE E CATOLÉ, NO MUNICIPIO DE JAGUARIBE-CE

CONTRATO Nº 20.03.03/2023

DATA: 07/01/2024	SEMANA: domingo	PERÍODO: 90	CONDIÇÃO DO TEMPO		
DIAS DECORRIDOS: 12	DIAS RESTANTES: 78	LIV/DIAR 001/2023	MANHÃ	TARDE	NOITE
ART INC. Nº CE20231336958 CNO: 90.017.55043/70 ALVARÁ CONST. Nº 638/2024			BOM	BOM	BOM
			INSTÁVEL	INSTÁVEL	INSTÁVEL
			CHUVOSO	CHUVOSO	CHUVOSO
			S/ ATIVIDADE	S/ ATIVIDADE	S/ ATIVIDADE

EVOLUÇÃO DOS SERVIÇOS

DESCANSO SEMANAL

ACIDENTES/INCIDENTES DO TRABALHO

NÃO HOUE ACIDENTES

ANOTAÇÕES DA FISCALIZAÇÃO

RESPONSÁVEL PELA CONTRATADA	RESPONSÁVEL PELA FISCALIZAÇÃO
NOME: RAIMUNDO TEIXEIRA LIMA NETO CREA CE nº: 51765D ENGENHEIRO CIVIL ASS: _____ <div style="text-align: right; margin-top: 10px;"> </div>	

MATOS & ALMEIDA LTDA

RUA ANTONIO GOMES DA SILVA Nº 342. BAIRRO EDMAR BARREIRA - JAGUARIBE - CE.

DIÁRIO DE OBRA - CATOLÉ

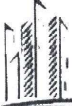
 MATOS & ALMEIDA LTDA. CNPJ: 01.816.139/0001-70.	PREFEITURA MUNICIPAL DE JAGUARIBE-CE SECRETARIA DE EDUCAÇÃO E CULTURA
--	--

À CONTRATAÇÃO DE EMPRESA PARA CONSTRUÇÃO DE QUADRAS POLIESPORTIVAS NAS LOCALIDADES SITIO ILHA GRANDE E CATOLÉ, NO MUNICIPIO DE JAGUARIBE-CE

CONTRATO Nº 20.03.03/2023

DATA:	SEMANA:	PERÍODO:	CONDIÇÃO DO TEMPO		
08/01/2024	segunda-feira	90	MANHÃ	TARDE	NOITE
DIAS DECORRIDOS: 13	DIAS RESTANTES: 77	LIV/DIAR 001/2023	BOM INSTÁVEL CHUVOSO S/ ATIVIDADE	BOM INSTÁVEL CHUVOSO S/ ATIVIDADE	BOM INSTÁVEL CHUVOSO S/ ATIVIDADE
ART INC. Nº CE20231336958		PAG: 14			
CNO: 90.017.55043/70					
ALVARÁ CONST. Nº 638/2024					

EVOLUÇÃO DOS SERVIÇOS



EXECUÇÃO DE CHAPISCO
 EXECUÇÃO DE ALVENARIA
 EXECUÇÃO DE REBOCO

ACIDENTES/INCIDENTES DO TRABALHO

NÃO HOUE ACIDENTES

ANOTAÇÕES DA FISCALIZAÇÃO

MÃO DE OBRA:
 2 (DOIS) PEDREIROS
 2 (DOIS) SERVENTES

RESPONSÁVEL PELA CONTRATADA	RESPONSÁVEL PELA FISCALIZAÇÃO
NOME: RAIMUNDO TEIXEIRA LIMA NETO CREA CE nº: 51765D ENGENHEIRO CIVIL ASS: _____ <div style="text-align: right; margin-top: 10px;">  </div>	

DIÁRIO DE OBRA - CATOLÉ

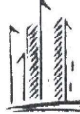
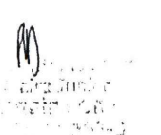
 <p>MATOS & ALMEIDA LTDA. CNPJ: 01.816.139/0001-70.</p>	<p>PREFEITURA MUNICIPAL DE JAGUARIBE-CE SECRETARIA DE EDUCAÇÃO E CULTURA</p>				
<p>À CONTRATAÇÃO DE EMPRESA PARA CONSTRUÇÃO DE QUADRAS POLIESPORTIVAS NAS LOCALIDADES SITIO ILHA GRANDE E CATOLÉ, NO MUNICIPIO DE JAGUARIBE-CE</p>					
<p>CONTRATO Nº 20.03.03/2023</p>					
<p>DATA: 09/01/2024</p>	<p>SEMANA: terça-feira</p>	<p>PERÍODO: 90</p>	<p>CONDIÇÃO DO TEMPO</p>		
<p>DIAS DECORRIDOS: 14</p>	<p>DIAS RESTANTES: 76</p>	<p>LIV/DIAR 001/2023</p>	<p>MANHÃ</p>	<p>TARDE</p>	<p>NOITE</p>
<p>ART INC. Nº CE20231336958 CNO: 90.017.55043/70 ALVARÁ CONST. Nº 638/2024</p>		<p>PAG: 15</p>	BOM	BOM	BOM
			INSTÁVEL	INSTÁVEL	INSTÁVEL
			CHUVOSO	CHUVOSO	CHUVOSO
			S/ ATIVIDADE	S/ ATIVIDADE	S/ ATIVIDADE
<p>EVOLUÇÃO DOS SERVIÇOS</p>					
<p>EXECUÇÃO DE CHAPISCO EXECUÇÃO DE ALVENARIA EXECUÇÃO DE REBOCO</p>					
<p>ACIDENTES/INCIDENTES DO TRABALHO</p>					
<p>NÃO HOUVE ACIDENTES</p>					
<p>ANOTAÇÕES DA FISCALIZAÇÃO</p>					
<p>MÃO DE OBRA: 2 (DOIS) PEDREIROS 2 (DOIS) SERVENTES</p>					
<p>RESPONSÁVEL PELA CONTRATADA</p>			<p>RESPONSÁVEL PELA FISCALIZAÇÃO</p>		
<p>NOME: RAIMUNDO TEIXEIRA LIMA NETO CREA CE nº: 51765D ENGENHEIRO CIVIL</p> <p>ASS: _____</p>					

MATOS & ALMEIDA LTDA

RUA ANTONIO GOMES DA SILVA Nº 342. BAIRRO EDMAR BARREIRA - JAGUARIBE - CE.

DIÁRIO DE OBRA - CATOLÉ

 MATOS & ALMEIDA LTDA. CNPJ: 01.816.139/0001-70.	PREFEITURA MUNICIPAL DE JAGUARIBE-CE SECRETARIA DE EDUCAÇÃO E CULTURA
--	--

À CONTRATAÇÃO DE EMPRESA PARA CONSTRUÇÃO DE QUADRAS POLIESPORTIVAS NAS LOCALIDADES SÍTIO ILHA GRANDE E CATOLÉ, NO MUNICÍPIO DE JAGUARIBE-CE

CONTRATO Nº 20.03.03/2023

DATA: 10/01/2024	SEMANA: quarta-feira	PERÍODO: 90	CONDIÇÃO DO TEMPO		
DIAS DECORRIDOS: 15	DIAS RESTANTES: 75	LIV/DIAR 001/2023	MANHÃ	TARDE	NOITE
ART INC. Nº CE20231336958			BOM	BOM	BOM
CNO: 90.017.55043/70		001/2023	INSTÁVEL	INSTÁVEL	INSTÁVEL
ALVARÁ CONST. Nº 638/2024		PAG: 16	CHUVOSO	CHUVOSO	CHUVOSO
			S/ ATIVIDADE	S/ ATIVIDADE	S/ ATIVIDADE

EVOLUÇÃO DOS SERVIÇOS

EXECUÇÃO DE CHAPISCO
 EXECUÇÃO DE ALVENARIA
 EXECUÇÃO DE REBOCO

ACIDENTES/INCIDENTES DO TRABALHO

NÃO HOUVE ACIDENTES

ANOTAÇÕES DA FISCALIZAÇÃO

MÃO DE OBRA:
 2 (DOIS) PEDREIROS
 2 (DOIS) SERVENTES

RESPONSÁVEL PELA CONTRATADA	RESPONSÁVEL PELA FISCALIZAÇÃO
NOME: RAIMUNDO TEIXEIRA LIMA NETO CREA CE nº: 51765D ENGENHEIRO CIVIL ASS: _____	 _____

DIÁRIO DE OBRA - CATOLÉ

 MATOS & ALMEIDA LTDA. CNPJ: 01.816.139/0001-70.	PREFEITURA MUNICIPAL DE JAGUARIBE-CE SECRETARIA DE EDUCAÇÃO E CULTURA
--	--

À CONTRATAÇÃO DE EMPRESA PARA CONSTRUÇÃO DE QUADRAS POLIESPORTIVAS NAS LOCALIDADES SÍTIO ILHA GRANDE E CATOLÉ, NO MUNICÍPIO DE JAGUARIBE-CE

CONTRATO Nº 20.03.03/2023

DATA: 11/01/2024	SEMANA: quinta-feira	PERÍODO: 90	CONDIÇÃO DO TEMPO		
DIAS DECORRIDOS: 16	DIAS RESTANTES: 74	LIV/DIAR	MANHÃ	TARDE	NOITE
ART INC. Nº CE20231336958		LIV/DIAR 001/2023	BOM	BOM	BOM
CNO: 90.017.55043/70		PAG: 17	INSTÁVEL	INSTÁVEL	INSTÁVEL
ALVARÁ CONST. Nº 638/2024			CHUVOSO	CHUVOSO	CHUVOSO
			S/ ATIVIDADE	S/ ATIVIDADE	S/ ATIVIDADE

EVOLUÇÃO DOS SERVIÇOS



EXECUÇÃO DE PINTURA
 EXECUÇÃO DE ALVENARIA
 EXECUÇÃO DE REBOCO

ACIDENTES/INCIDENTES DO TRABALHO

NÃO HOUVE ACIDENTES

ANOTAÇÕES DA FISCALIZAÇÃO

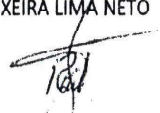
MÃO DE OBRA:
 2 (DOIS) PEDREIROS
 2 (DOIS) SERVENTES

RESPONSÁVEL PELA CONTRATADA	RESPONSÁVEL PELA FISCALIZAÇÃO
NOME: RAIMUNDO TEIXEIRA LIMA NETO CREA CE nº: 51765D ENGENHEIRO CIVIL  ASS: _____	

DIÁRIO DE OBRA - CATOLÉ

 MATOS & ALMEIDA LTDA. CNPJ: 01.816.139/0001-70.	PREFEITURA MUNICIPAL DE JAGUARIBE-CE SECRETARIA DE EDUCAÇÃO E CULTURA
--	--

À CONTRATAÇÃO DE EMPRESA PARA CONSTRUÇÃO DE QUADRAS POLIESPORTIVAS NAS LOCALIDADES SÍTIO ILHA GRANDE E CATOLÉ, NO MUNICÍPIO DE JAGUARIBE-CE

CONTRATO Nº 20.03.03/2023

DATA: 12/01/2024	SEMANA: sexta-feira	PERÍODO: 90	CONDIÇÃO DO TEMPO		
DIAS DECORRIDOS: 17	DIAS RESTANTES: 73	LIV/DIAR 001/2023	MANHÃ	TARDE	NOITE
ART INC. Nº CE20231336958			BOM	BOM	BOM
CNO: 90.017.55043/70		001/2023	INSTÁVEL	INSTÁVEL	INSTÁVEL
ALVARÁ CONST. Nº 638/2024		PAG: 18	CHUVOSO	CHUVOSO	CHUVOSO
			S/ ATIVIDADE	S/ ATIVIDADE	S/ ATIVIDADE

EVOLUÇÃO DOS SERVIÇOS

EXECUÇÃO DE PINTURA
 EXECUÇÃO DE ALVENARIA
 EXECUÇÃO DE REBOCO

ACIDENTES/INCIDENTES DO TRABALHO

NÃO HOUVE ACIDENTES

ANOTAÇÕES DA FISCALIZAÇÃO

MÃO DE OBRA:
 2 (DOIS) PEDREIROS
 2 (DOIS) SERVENTES

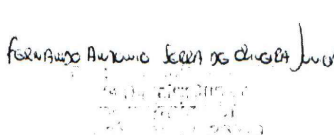
RESPONSÁVEL PELA CONTRATADA	RESPONSÁVEL PELA FISCALIZAÇÃO
NOME: RAIMUNDO TEIXEIRA LIMA NETO CREA CE nº: 51765D ENGENHEIRO CIVIL ASS: _____	

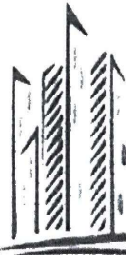

MATOS & ALMEIDA LTDA.

CNPJ:01.816.139/0001-70.

DIÁRIO DE OBRA

**À CONTRATAÇÃO DE EMPRESA PARA
CONSTRUÇÃO DE QUADRAS
POLIESPORTIVAS NAS LOCALIDADES
SÍTIO ILHA GRANDE E CATOLÉ, NO
MUNICÍPIO DE JAGUARIBE-CE**

CONTRATO Nº 20.03.03/2023

**ART
Nº CE20231336958**

26/12/2024 A 12/01/2024

DIÁRIO DE OBRA - ILHA GRANDE

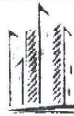

MATOS & ALMEIDA LTDA.
CNPJ: 01.816.139/0001-70.

PREFEITURA MUNICIPAL DE JAGUARIBE-CE
SECRETARIA DE EDUCAÇÃO E CULTURA

À CONTRATAÇÃO DE EMPRESA PARA CONSTRUÇÃO DE QUADRAS POLIESPORTIVAS NAS LOCALIDADES SÍTIO ILHA GRANDE E CATOLÉ, NO MUNICÍPIO DE JAGUARIBE-CE

CONTRATO Nº 20.03.03/2023

DATA: 26/12/2023		PERÍODO: 90	CONDIÇÃO DO TEMPO		
DIAS DECORRIDOS:	DIAS RESTANTES:	LIV/DIAR	MANHÃ	TARDE	NOITE
ART INC. Nº CE20231336958		001/2023	BOM	BOM	BOM
CNO: 90.017.55043/70			INSTÁVEL	INSTÁVEL	INSTÁVEL
ALVARÁ CONST. Nº 638/2024		PAG: 01	CHUVOSO	CHUVOSO	CHUVOSO
			S/ ATIVIDADE	S/ ATIVIDADE	S/ ATIVIDADE

EVOLUÇÃO DOS SERVIÇOS

LOCAÇÃO DE OBRA
PLACA DE OBRA

ACIDENTES/INCIDENTES DO TRABALHO

NÃO HOUVE ACIDENTES

ANOTAÇÕES DA FISCALIZAÇÃO

MÃO DE OBRA:
2 (DOIS) PEDREIROS
2 (DOIS) SERVENTES

RESPONSÁVEL PELA CONTRATADA

NOME: RAIMUNDO TEIXEIRA LIMA NETO
CREA CE nº: 51765D
ENGENHEIRO CIVIL

ASS: _____

RESPONSÁVEL PELA FISCALIZAÇÃO

Fernando de Oliveira Junior
 Engenheiro Civil
 Nº 12.123/2019

DIÁRIO DE OBRA - ILHA GRANDE

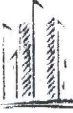
 MATOS & ALMEIDA LTDA. CNPJ: 01.816.139/0001-70.	PREFEITURA MUNICIPAL DE JAGUARIBE-CE SECRETARIA DE EDUCAÇÃO E CULTURA
--	--

À CONTRATAÇÃO DE EMPRESA PARA CONSTRUÇÃO DE QUADRAS POLIESPORTIVAS NAS LOCALIDADES SÍTIO ILHA GRANDE E CATOLÉ, NO MUNICÍPIO DE JAGUARIBE-CE

CONTRATO Nº 20.03.03/2023

DATA: 27/12/2023	SEMANA: quarta-feira	PERÍODO: 90	CONDIÇÃO DO TEMPO		
DIAS DECORRIDOS: 1	DIAS RESTANTES: 89	LIV/DIAR 001/2023	MANHÃ	TARDE	NOITE
ART INC. Nº CE20231336958 CNO: 90.017.55043/70 ALVARÁ CONST. Nº 638/2024			BOM INSTÁVEL CHUVOSO S/ ATIVIDADE	BOM INSTÁVEL CHUVOSO S/ ATIVIDADE	BOM INSTÁVEL CHUVOSO S/ ATIVIDADE
		PAG: 02			

EVOLUÇÃO DOS SERVIÇOS

LOCAÇÃO DE OBRA
MOVIMENTO DE TERRA

ACIDENTES/INCIDENTES DO TRABALHO

NÃO HOUVE ACIDENTES

ANOTAÇÕES DA FISCALIZAÇÃO

MÃO DE OBRA:
2 (DOIS) PEDREIROS
2 (DOIS) SERVENTES

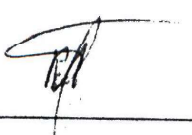
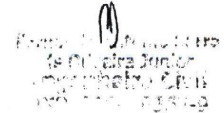
RESPONSÁVEL PELA CONTRATADA	RESPONSÁVEL PELA FISCALIZAÇÃO
NOME: RAIMUNDO TEIXEIRA LIMA NETO CREA CE nº: 51765D ENGENHEIRO CIVIL ASS: _____ 	

DIÁRIO DE OBRA - ILHA GRANDE

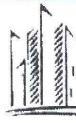

MATOS & ALMEIDA LTDA.
CNPJ: 01.816.139/0001-70.

PREFEITURA MUNICIPAL DE JAGUARIBE-CE
SECRETARIA DE EDUCAÇÃO E CULTURA

À CONTRATAÇÃO DE EMPRESA PARA CONSTRUÇÃO DE QUADRAS POLIESPORTIVAS NAS LOCALIDADES SÍTIO ILHA GRANDE E CATOLÉ, NO MUNICÍPIO DE JAGUARIBE-CE

CONTRATO Nº 20.03.03/2023

DATA: 28/12/2023	SEMANA: quinta-feira	PERÍODO: 90	CONDIÇÃO DO TEMPO			
DIAS DECORRIDOS: 2	DIAS RESTANTES: 88	LIV/DIAR 001/2023	MANHÃ	TARDE	NOITE	
ART INC. Nº CE20231336958 CNO: 90.017.55043/70 ALVARÁ CONST. Nº 638/2024			PAG: 03	BOM INSTÁVEL CHUVOSO S/ ATIVIDADE	BOM INSTÁVEL CHUVOSO S/ ATIVIDADE	BOM INSTÁVEL CHUVOSO S/ ATIVIDADE

EVOLUÇÃO DOS SERVIÇOS

EXECUÇÃO DO MURO
MOVIMENTO DE TERRA

ACIDENTES/INCIDENTES DO TRABALHO

NÃO HOUVE ACIDENTES

ANOTAÇÕES DA FISCALIZAÇÃO

MÃO DE OBRA:
2 (DOIS) PEDREIROS
2 (DOIS) SERVENTES

RESPONSÁVEL PELA CONTRATADA

NOME: RAIMUNDO TEIXEIRA LIMA NETO
CREA CE nº: 51765D
ENGENHEIRO CIVIL

ASS: _____

RESPONSÁVEL PELA FISCALIZAÇÃO

Prefeitura Municipal de Jaguaribe - CE
 Secretaria de Educação e Cultura

DIÁRIO DE OBRA - ILHA GRANDE

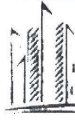

MATOS & ALMEIDA LTDA.
CNPJ: 01.816.139/0001-70.

PREFEITURA MUNICIPAL DE JAGUARIBE-CE
SECRETARIA DE EDUCAÇÃO E CULTURA

À CONTRATAÇÃO DE EMPRESA PARA CONSTRUÇÃO DE QUADRAS POLIESPORTIVAS NAS LOCALIDADES SITIO ILHA GRANDE E CATOLÉ, NO MUNICIPIO DE JAGUARIBE-CE

CONTRATO Nº 20.03.03/2023

DATA: 29/12/2023	SEMANA: sexta-feira	PERÍODO: 90	CONDIÇÃO DO TEMPO		
DIAS DECORRIDOS: 3	DIAS RESTANTES: 87	LIV/DIAR 001/2023	MANHÃ	TARDE	NOITE
ART INC. Nº CE20231336958 CNO: 90.017.55043/70 ALVARÁ CONST. Nº 638/2024			PAG: 04	BOM INSTÁVEL CHUVOSO S/ ATIVIDADE	BOM INSTÁVEL CHUVOSO S/ ATIVIDADE

EVOLUÇÃO DOS SERVIÇOS

EXECUÇÃO DO MURO
MOVIMENTO DE TERRA

ACIDENTES/INCIDENTES DO TRABALHO

NÃO HOUVE ACIDENTES

ANOTAÇÕES DA FISCALIZAÇÃO

MÃO DE OBRA:
2 (DOIS) PEDREIROS
2 (DOIS) SERVENTES

RESPONSÁVEL PELA CONTRATADA

NOME: RAIMUNDO TEIXEIRA LIMA NETO
CREA CE nº: 51765D
ENGENHEIRO CIVIL

ASS: _____

RESPONSÁVEL PELA FISCALIZAÇÃO

Nome: _____
Cargo: _____
Assinatura: _____

DIÁRIO DE OBRA - ILHA GRANDE

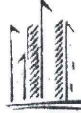
 MATOS & ALMEIDA LTDA. CNPJ: 01.816.139/0001-70.	PREFEITURA MUNICIPAL DE JAGUARIBE-CE SECRETARIA DE EDUCAÇÃO E CULTURA
--	--

À CONTRATAÇÃO DE EMPRESA PARA CONSTRUÇÃO DE QUADRAS POLIESPORTIVAS NAS LOCALIDADES SITIO ILHA GRANDE E CATOLÉ, NO MUNICIPIO DE JAGUARIBE-CE

CONTRATO Nº 20.03.03/2023

DATA: 30/12/2023	SEMANA: sábado	PERÍODO: 90	CONDIÇÃO DO TEMPO		
DIAS DECORRIDOS: 4	DIAS RESTANTES: 86	LIV/DIAR 001/2023	MANHÃ	TARDE	NOITE
ART INC. Nº CE20231336958			BOM	BOM	BOM
CNO: 90.017.55043/70		PAG: 05	INSTÁVEL	INSTÁVEL	INSTÁVEL
ALVARÁ CONST. Nº 638/2024			CHUVOSO	CHUVOSO	CHUVOSO
			S/ ATIVIDADE	S/ ATIVIDADE	S/ ATIVIDADE

EVOLUÇÃO DOS SERVIÇOS

DESCANSO SEMANAL

ACIDENTES/INCIDENTES DO TRABALHO

NÃO HOUE ACIDENTES

ANOTAÇÕES DA FISCALIZAÇÃO

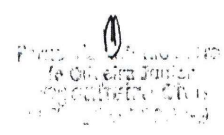
RESPONSÁVEL PELA CONTRATADA	RESPONSÁVEL PELA FISCALIZAÇÃO
NOME: RAIMUNDO TEIXEIRA LIMA NETO CREA CE nº: 51765D ENGENHEIRO CIVIL  ASS: _____	

DIÁRIO DE OBRA - ILHA GRANDE

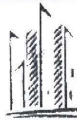

MATOS & ALMEIDA LTDA.
CNPJ: 01.816.139/0001-70.

PREFEITURA MUNICIPAL DE JAGUARIBE-CE
SECRETARIA DE EDUCAÇÃO E CULTURA

À CONTRATAÇÃO DE EMPRESA PARA CONSTRUÇÃO DE QUADRAS POLIESPORTIVAS NAS LOCALIDADES SITIO ILHA GRANDE E CATOLÉ, NO MUNICIPIO DE JAGUARIBE-CE

CONTRATO Nº 20.03.03/2023

DATA: 31/12/2023	SEMANA: domingo	PERÍODO: 90	CONDIÇÃO DO TEMPO		
DIAS DECORRIDOS: 5	DIAS RESTANTES: 85	LIV/DIAR 001/2023	MANHÃ	TARDE	NOITE
ART INC. Nº CE20231336958 CNO: 90.017.55043/70 ALVARÁ CONST. Nº 638/2024			PAG: 06	BOM INSTÁVEL CHUVOSO S/ ATIVIDADE	BOM INSTÁVEL CHUVOSO S/ ATIVIDADE



EVOLUÇÃO DOS SERVIÇOS

DESCANSO SEMANAL

ACIDENTES/INCIDENTES DO TRABALHO

NÃO HOUE ACIDENTES

ANOTAÇÕES DA FISCALIZAÇÃO

RESPONSÁVEL PELA CONTRATADA	RESPONSÁVEL PELA FISCALIZAÇÃO
NOME: RAIMUNDO TEIXEIRA LIMA NETO CREA CE nº: 51765D ENGENHEIRO CIVIL ASS: 	

DIÁRIO DE OBRA - ILHA GRANDE

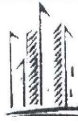

MATOS & ALMEIDA LTDA.
CNPJ: 01.816.139/0001-70.

PREFEITURA MUNICIPAL DE JAGUARIBE-CE
SECRETARIA DE EDUCAÇÃO E CULTURA

À CONTRATAÇÃO DE EMPRESA PARA CONSTRUÇÃO DE QUADRAS POLIESPORTIVAS NAS LOCALIDADES SÍTIO ILHA GRANDE E CATOLÉ, NO MUNICÍPIO DE JAGUARIBE-CE

CONTRATO Nº 20.03.03/2023

DATA: 01/01/2024	SEMANA: segunda-feira	PERÍODO: 90	CONDIÇÃO DO TEMPO		
DIAS DECORRIDOS: 6	DIAS RESTANTES: 84	LIV/DIAR 001/2023	MANHÃ	TARDE	NOITE
ART INC. Nº CE20231336958 CNO: 90.017.55043/70 ALVARÁ CONST. Nº 638/2024			PAG: 07	BOM INSTÁVEL CHUVOSO S/ ATIVIDADE	BOM INSTÁVEL CHUVOSO S/ ATIVIDADE

EVOLUÇÃO DOS SERVIÇOS

FERIADO

ACIDENTES/INCIDENTES DO TRABALHO

NÃO HOUE ACIDENTES

ANOTAÇÕES DA FISCALIZAÇÃO

RESPONSÁVEL PELA CONTRATADA

RESPONSÁVEL PELA FISCALIZAÇÃO

NOME: RAIMUNDO TEIXEIRA LIMA NETO
CREA CE nº: 51765D
ENGENHEIRO CIVIL
ASS: _____

DIÁRIO DE OBRA - ILHA GRANDE

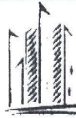

MATOS & ALMEIDA LTDA.
CNPJ: 01.816.139/0001-70.

PREFEITURA MUNICIPAL DE JAGUARIBE-CE
SECRETARIA DE EDUCAÇÃO E CULTURA

À CONTRATAÇÃO DE EMPRESA PARA CONSTRUÇÃO DE QUADRAS POLIESPORTIVAS NAS LOCALIDADES SÍTIO ILHA GRANDE E CATOLÉ, NO MUNICÍPIO DE JAGUARIBE-CE

CONTRATO Nº 20.03.03/2023

DATA: 02/01/2024	SEMANA: terça-feira	PERÍODO: 90	CONDIÇÃO DO TEMPO		
DIAS DECORRIDOS: 7	DIAS RESTANTES: 83	LIV/DIAR 001/2023	MANHÃ	TARDE	NOITE
ART INC. Nº CE20231336958 CNO: 90.017.55043/70 ALVARÁ CONST. Nº 638/2024			PAG: 08	BOM INSTÁVEL CHUVOSO S/ ATIVIDADE	BOM INSTÁVEL CHUVOSO S/ ATIVIDADE

EVOLUÇÃO DOS SERVIÇOS

EXECUÇÃO DE CHAPISCO
EXECUÇÃO DE ALVENARIA

ACIDENTES/INCIDENTES DO TRABALHO

NÃO HOUE ACIDENTES

ANOTAÇÕES DA FISCALIZAÇÃO

MÃO DE OBRA:
2 (DOIS) PEDREIROS
2 (DOIS) SERVENTES

RESPONSÁVEL PELA CONTRATADA

NOME: RAIMUNDO TEIXEIRA LIMA NETO
CREA CE nº: 51765D
ENGENHEIRO CIVIL

ASS: _____

RESPONSÁVEL PELA FISCALIZAÇÃO

DIÁRIO DE OBRA - ILHA GRANDE

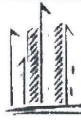

MATOS & ALMEIDA LTDA.
CNPJ: 01.816.139/0001-70.

PREFEITURA MUNICIPAL DE JAGUARIBE-CE
SECRETARIA DE EDUCAÇÃO E CULTURA

À CONTRATAÇÃO DE EMPRESA PARA CONSTRUÇÃO DE QUADRAS POLIESPORTIVAS NAS LOCALIDADES SITIO ILHA GRANDE E CATOLÉ, NO MUNICIPIO DE JAGUARIBE-CE

CONTRATO Nº 20.03.03/2023

DATA: 03/01/2024	SEMANA: quarta-feira	PERÍODO: 90	CONDIÇÃO DO TEMPO		
DIAS DECORRIDOS: 8	DIAS RESTANTES: 82	LIV/DIAR 001/2023	MANHÃ	TARDE	NOITE
ART INC. Nº CE20231336958 CNO: 90.017.55043/70 ALVARÁ CONST. Nº 638/2024			PAG: 09	BOM INSTÁVEL CHUVOSO S/ ATIVIDADE	BOM INSTÁVEL CHUVOSO S/ ATIVIDADE

EVOLUÇÃO DOS SERVIÇOS

EXECUÇÃO DE CHAPISCO
EXECUÇÃO DE ALVENARIA

ACIDENTES/INCIDENTES DO TRABALHO

NÃO HOUVE ACIDENTES

ANOTAÇÕES DA FISCALIZAÇÃO

MÃO DE OBRA:
2 (DOIS) PEDREIROS
2 (DOIS) SERVENTES

RESPONSÁVEL PELA CONTRATADA

NOME: RAIMUNDO TEIXEIRA LIMA NETO
CREA CE nº: 51765D
ENGENHEIRO CIVIL

ASS: _____

RESPONSÁVEL PELA FISCALIZAÇÃO

DIÁRIO DE OBRA - ILHA GRANDE

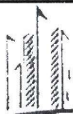
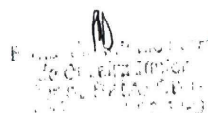
 MATOS & ALMEIDA LTDA. CNPJ: 01.816.139/0001-70.		PREFEITURA MUNICIPAL DE JAGUARIBE-CE SECRETARIA DE EDUCAÇÃO E CULTURA			
À CONTRATAÇÃO DE EMPRESA PARA CONSTRUÇÃO DE QUADRAS POLIESPORTIVAS NAS LOCALIDADES SÍTIO ILHA GRANDE E CATOLÉ, NO MUNICÍPIO DE JAGUARIBE-CE					
CONTRATO Nº 20.03.03/2023					
DATA: 04/01/2024	SEMANA: quinta-feira	PERÍODO: 90	CONDIÇÃO DO TEMPO		
DIAS DECORRIDOS: 9	DIAS RESTANTES: 81	LIV/DIAR 001/2023 PAG: 10	MANHÃ	TARDE	NOITE
ART INC. Nº CE20231336958 CNO: 90.017.55043/70 ALVARÁ CONST. Nº 638/2024			BOM INSTÁVEL CHUVOSO S/ ATIVIDADE	BOM INSTÁVEL CHUVOSO S/ ATIVIDADE	BOM INSTÁVEL CHUVOSO S/ ATIVIDADE
EVOLUÇÃO DOS SERVIÇOS					
EXECUÇÃO DE CHAPISCO EXECUÇÃO DE ALVENARIA					
ACIDENTES/INCIDENTES DO TRABALHO					
NÃO HOUVE ACIDENTES					
ANOTAÇÕES DA FISCALIZAÇÃO					
MÃO DE OBRA: 2 (DOIS) PEDREIROS 2 (DOIS) SERVENTES					
RESPONSÁVEL PELA CONTRATADA			RESPONSÁVEL PELA FISCALIZAÇÃO		
NOME: RAIMUNDO TEIXEIRA LIMA NETO CREA CE nº: 51765D ENGENHEIRO CIVIL ASS: _____					

DIÁRIO DE OBRA - ILHA GRANDE



MATOS & ALMEIDA LTDA.
CNPJ: 01.816.139/0001-70.

PREFEITURA MUNICIPAL DE JAGUARIBE-CE
SECRETARIA DE EDUCAÇÃO E CULTURA

À CONTRATAÇÃO DE EMPRESA PARA CONSTRUÇÃO DE QUADRAS POLIESPORTIVAS NAS LOCALIDADES SÍTIO ILHA GRANDE E CATOLÉ, NO MUNICÍPIO DE JAGUARIBE-CE

CONTRATO Nº 20.03.03/2023

DATA: 05/01/2024	SEMANA: sexta-feira	PERÍODO: 90	CONDIÇÃO DO TEMPO		
DIAS DECORRIDOS: 10	DIAS RESTANTES: 80	LIV/DIAR: 001/2023	MANHÃ	TARDE	NOITE
ART INC. Nº CE20231336958 CNO: 90.017.55043/70 ALVARÁ CONST. Nº 638/2024			PAG: 11	BOM INSTÁVEL CHUVOSO S/ ATIVIDADE	BOM INSTÁVEL CHUVOSO S/ ATIVIDADE

EVOLUÇÃO DOS SERVIÇOS

EXECUÇÃO DE CHAPISCO
EXECUÇÃO DE ALVENARIA

ACIDENTES/INCIDENTES DO TRABALHO



NÃO HOUVE ACIDENTES

ANOTAÇÕES DA FISCALIZAÇÃO

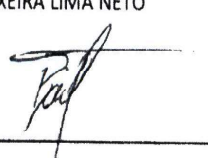
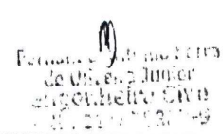
MÃO DE OBRA:
2 (DOIS) PEDREIROS
2 (DOIS) SERVENTES

RESPONSÁVEL PELA CONTRATADA	RESPONSÁVEL PELA FISCALIZAÇÃO
NOME: RAIMUNDO TEIXEIRA LIMA NETO CREA CE nº: 51765D ENGENHEIRO CIVIL ASS: 	

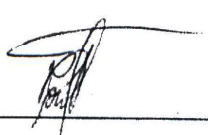
DIÁRIO DE OBRA - ILHA GRANDE

 <p>MATOS & ALMEIDA LTDA. CNPJ: 01.816.139/0001-70.</p>	<p>PREFEITURA MUNICIPAL DE JAGUARIBE-CE SECRETARIA DE EDUCAÇÃO E CULTURA</p>					
<p>À CONTRATAÇÃO DE EMPRESA PARA CONSTRUÇÃO DE QUADRAS POLIESPORTIVAS NAS LOCALIDADES SITIO ILHA GRANDE E CATOLÉ, NO MUNICÍPIO DE JAGUARIBE-CE</p>						
<p>CONTRATO Nº 20.03.03/2023</p>						
<p>DATA: 06/01/2024</p>	<p>SEMANA: sábado</p>	<p>PERÍODO: 90</p>	<p>CONDIÇÃO DO TEMPO</p>			
<p>DIAS DECORRIDOS: 11</p>	<p>DIAS RESTANTES: 79</p>	<p>LIV/DIAR</p>	<p style="text-align: center;">MANHÃ</p>	<p style="text-align: center;">TARDE</p>	<p style="text-align: center;">NOITE</p>	
<p>ART INC. Nº CE20231336958 CNO: 90.017.55043/70 ALVARÁ CONST. Nº 638/2024</p>		<p>001/2023 PAG: 12</p>	<p>BOM INSTÁVEL CHUVOSO S/ ATIVIDADE</p>	<p>BOM INSTÁVEL CHUVOSO S/ ATIVIDADE</p>	<p>BOM INSTÁVEL CHUVOSO S/ ATIVIDADE</p>	
<p>EVOLUÇÃO DOS SERVIÇOS</p>						
<p>DESCANSO SEMANAL</p>						
<p>ACIDENTES/INCIDENTES DO TRABALHO</p>						
<p>NÃO HOUVE ACIDENTES</p>						
<p>ANOTAÇÕES DA FISCALIZAÇÃO</p>						
<p>RESPONSÁVEL PELA CONTRATADA</p>			<p>RESPONSÁVEL PELA FISCALIZAÇÃO</p>			
<p>NOME: RAIMUNDO TEIXEIRA LIMA NETO CREA CE nº: 51765D ENGENHEIRO CIVIL</p>						
<p>ASS: _____</p>						

DIÁRIO DE OBRA - ILHA GRANDE

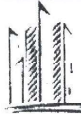

MATOS & ALMEIDA LTDA.
CNPJ: 01.816.139/0001-70.

PREFEITURA MUNICIPAL DE JAGUARIBE-CE
SECRETARIA DE EDUCAÇÃO E CULTURA

À CONTRATAÇÃO DE EMPRESA PARA CONSTRUÇÃO DE QUADRAS POLIESPORTIVAS NAS LOCALIDADES SÍTIO ILHA GRANDE E CATOLÉ, NO MUNICÍPIO DE JAGUARIBE-CE

CONTRATO Nº 20.03.03/2023

DATA: 07/01/2024	SEMANA: domingo	PERÍODO: 90	CONDIÇÃO DO TEMPO		
DÍAS DECORRIDOS: 12	DÍAS RESTANTES: 78	LIV/DIAR 001/2023	MANHÃ	TARDE	NOITE
ART INC. Nº CE20231336958 CNO: 90.017.55043/70 ALVARÁ CONST. Nº 638/2024			PAG: 13	BOM INSTÁVEL CHUVOSO S/ ATIVIDADE	BOM INSTÁVEL CHUVOSO S/ ATIVIDADE



EVOLUÇÃO DOS SERVIÇOS

DESCANSO SEMANAL

ACIDENTES/INCIDENTES DO TRABALHO

NÃO HOUE ACIDENTES

ANOTAÇÕES DA FISCALIZAÇÃO

RESPONSÁVEL PELA CONTRATADA	RESPONSÁVEL PELA FISCALIZAÇÃO
NOME: RAIMUNDO TEIXEIRA LIMA NETO CREA CE nº: 51765D ENGENHEIRO CIVIL ASS: 	

MATOS & ALMEIDA LTDA
RUA ANTONIO GOMES DA SILVA Nº 342, BAIRRO EDMAR BARREIRA - JAGUARIBE - CE.

DIÁRIO DE OBRA - ILHA GRANDE

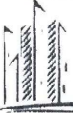
 MATOS & ALMEIDA LTDA. CNPJ: 01.816.139/0001-70.	PREFEITURA MUNICIPAL DE JAGUARIBE-CE SECRETARIA DE EDUCAÇÃO E CULTURA
--	--

À CONTRATAÇÃO DE EMPRESA PARA CONSTRUÇÃO DE QUADRAS POLIESPORTIVAS NAS LOCALIDADES SÍTIO ILHA GRANDE E CATOLÉ, NO MUNICÍPIO DE JAGUARIBE-CE

CONTRATO Nº 20.03.03/2023

DATA: 08/01/2024	SEMANA: segunda-feira	PERÍODO: 90	CONDIÇÃO DO TEMPO		
DIAS DECORRIDOS: 13	DIAS RESTANTES: 77	LIV/DIAR 001/2023	MANHÃ	TARDE	NOITE
ART INC. Nº CE20231336958 CNO: 90.017.55043/70 ALVARÁ CONST. Nº 638/2024			PAG: 14	BOM INSTÁVEL CHUVOSO S/ ATIVIDADE	BOM INSTÁVEL CHUVOSO S/ ATIVIDADE

EVOLUÇÃO DOS SERVIÇOS



EXECUÇÃO DE CHAPISCO
 EXECUÇÃO DE ALVENARIA
 EXECUÇÃO DE REBOCO

ACIDENTES/INCIDENTES DO TRABALHO

NÃO HOUVE ACIDENTES

ANOTAÇÕES DA FISCALIZAÇÃO

MÃO DE OBRA:
 2 (DOIS) PEDREIROS
 2 (DOIS) SERVENTES

RESPONSÁVEL PELA CONTRATADA	RESPONSÁVEL PELA FISCALIZAÇÃO
NOME: RAIMUNDO TEIXEIRA LIMA NETO CREA CE nº: 51765D ENGENHEIRO CIVIL ASS: 	

DIÁRIO DE OBRA - ILHA GRANDE



MATOS & ALMEIDA LTDA.
CNPJ: 01.816.139/0001-70.

PREFEITURA MUNICIPAL DE JAGUARIBE-CE
SECRETARIA DE EDUCAÇÃO E CULTURA

À CONTRATAÇÃO DE EMPRESA PARA CONSTRUÇÃO DE QUADRAS POLIESPORTIVAS NAS LOCALIDADES SITIO ILHA GRANDE E CATOLÉ, NO MUNICIPIO DE JAGUARIBE-CE

CONTRATO Nº 20.03.03/2023

DATA: 09/01/2024	SEMANA: terça-feira	PERÍODO: 90	CONDIÇÃO DO TEMPO		
DIAS DECORRIDOS: 14	DIAS RESTANTES: 76	LIV/DIAR 001/2023	MANHÃ	TARDE	NOITE
ART INC. Nº CE20231336958 CNO: 90.017.55043/70 ALVARÁ CONST. Nº 638/2024			PAG: 15	BOM INSTÁVEL CHUVOSO S/ ATIVIDADE	BOM INSTÁVEL CHUVOSO S/ ATIVIDADE

EVOLUÇÃO DOS SERVIÇOS

EXECUÇÃO DE CHAPISCO
EXECUÇÃO DE ALVENARIA
EXECUÇÃO DE REBOCO

ACIDENTES/INCIDENTES DO TRABALHO

NÃO HOUE ACIDENTES

ANOTAÇÕES DA FISCALIZAÇÃO

MÃO DE OBRA:
2 (DOIS) PEDREIROS
2 (DOIS) SERVENTES

RESPONSÁVEL PELA CONTRATADA

NOME: RAIMUNDO TEIXEIRA LIMA NETO
CREA CE nº: 51765D
ENGENHEIRO CIVIL

ASS: _____

RESPONSÁVEL PELA FISCALIZAÇÃO

MATOS & ALMEIDA LTDA

RUA ANTONIO GOMES DA SILVA Nº 342, BAIRRO EDMAR BARREIRA - JAGUARIBE - CE.

DIÁRIO DE OBRA - ILHA GRANDE

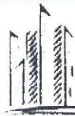

MATOS & ALMEIDA LTDA.
CNPJ: 01.816.139/0001-70.

PREFEITURA MUNICIPAL DE JAGUARIBE-CE
SECRETARIA DE EDUCAÇÃO E CULTURA

À CONTRATAÇÃO DE EMPRESA PARA CONSTRUÇÃO DE QUADRAS POLIESPORTIVAS NAS LOCALIDADES SITIO ILHA GRANDE E CATOLÉ, NO MUNICÍPIO DE JAGUARIBE-CE

CONTRATO Nº 20.03.03/2023

DATA: 10/01/2024	SEMANA: quarta-feira	PERÍODO: 90	CONDIÇÃO DO TEMPO		
DIAS DECORRIDOS: 15	DIAS RESTANTES: 75	LIV/DIAR 001/2023	MANHÃ	TARDE	NOITE
ART INC. Nº CE20231336958 CNO: 90.017.55043/70 ALVARÁ CONST. Nº 638/2024			PAG: 16	BOM INSTÁVEL CHUVOSO S/ ATIVIDADE	BOM INSTÁVEL CHUVOSO S/ ATIVIDADE

EVOLUÇÃO DOS SERVIÇOS

EXECUÇÃO DE CHAPISCO
EXECUÇÃO DE ALVENARIA
EXECUÇÃO DE REBOCO

ACIDENTES/INCIDENTES DO TRABALHO

NÃO HOUVE ACIDENTES

ANOTAÇÕES DA FISCALIZAÇÃO

MÃO DE OBRA:
2 (DOIS) PEDREIROS
2 (DOIS) SERVENTES

RESPONSÁVEL PELA CONTRATADA

NOME: RAIMUNDO TEIXEIRA LIMA NETO
CREA CE nº: 51765D
ENGENHEIRO CIVIL

ASS: _____

RESPONSÁVEL PELA FISCALIZAÇÃO

DIÁRIO DE OBRA - ILHA GRANDE

 MATOS & ALMEIDA LTDA. CNPJ:01.816.139/0001-70.	PREFEITURA MUNICIPAL DE JAGUARIBE-CE SECRETARIA DE EDUCAÇÃO E CULTURA
---	--

À CONTRATAÇÃO DE EMPRESA PARA CONSTRUÇÃO DE QUADRAS POLIESPORTIVAS NAS LOCALIDADES SÍTIO ILHA GRANDE E CATOLÉ, NO MUNICÍPIO DE JAGUARIBE-CE

CONTRATO Nº 20.03.03/2023

DATA: 11/01/2024	SEMANA: quinta-feira	PERÍODO: 90	CONDIÇÃO DO TEMPO		
DIAS DECORRIDOS: 16	DIAS RESTANTES: 74	LIV/DIAR	MANHÃ	TARDE	NOITE
ART INC. Nº CE20231336958 CNO: 90.017.55043/70 ALVARÁ CONST. Nº 638/2024		001/2023 PAG: 17	BOM INSTÁVEL CHUVOSO S/ ATIVIDADE	BOM INSTÁVEL CHUVOSO S/ ATIVIDADE	BOM INSTÁVEL CHUVOSO S/ ATIVIDADE

EVOLUÇÃO DOS SERVIÇOS



EXECUÇÃO DE PINTURA
EXECUÇÃO DE ALVENARIA
EXECUÇÃO DE REBOCO

ACIDENTES/INCIDENTES DO TRABALHO



NÃO HOUVE ACIDENTES

ANOTAÇÕES DA FISCALIZAÇÃO

MÃO DE OBRA:
2 (DOIS) PEDREIROS
2 (DOIS) SERVENTES

RESPONSÁVEL PELA CONTRATADA	RESPONSÁVEL PELA FISCALIZAÇÃO
NOME: RAIMUNDO TEIXEIRA LIMA NETO CREA CE nº: 51765D ENGENHEIRO CIVIL ASS: 	

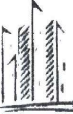
DIÁRIO DE OBRA - ILHA GRANDE

 <p>MATOS & ALMEIDA LTDA. CNPJ: 01.816.139/0001-70.</p>	<p>PREFEITURA MUNICIPAL DE JAGUARIBE-CE SECRETARIA DE EDUCAÇÃO E CULTURA</p>				
<p>À CONTRATAÇÃO DE EMPRESA PARA CONSTRUÇÃO DE QUADRAS POLIESPORTIVAS NAS LOCALIDADES SÍTIO ILHA GRANDE E CATOLÉ, NO MUNICÍPIO DE JAGUARIBE-CE</p>					
<p>CONTRATO Nº 20.03.03/2023</p>					
<p>DATA: 12/01/2024</p>	<p>SEMANA: sexta-feira</p>	<p>PERÍODO: 90</p>	<p>CONDIÇÃO DO TEMPO</p>		
<p>DIAS DECORRIDOS: 17</p>	<p>DIAS RESTANTES: 73</p>	<p>LIV/DIAR 001/2023</p>	<p style="text-align: center;">MANHÃ</p> <p>BOM INSTÁVEL CHUVOSO S/ ATIVIDADE</p>	<p style="text-align: center;">TARDE</p> <p>BOM INSTÁVEL CHUVOSO S/ ATIVIDADE</p>	<p style="text-align: center;">NOITE</p> <p>BOM INSTÁVEL CHUVOSO S/ ATIVIDADE</p>
<p>ART INC. Nº CE20231336958 CNO: 90.017.55043/70 ALVARÁ CONST. Nº 638/2024</p>		<p>PAG: 18</p>			
<p>EVOLUÇÃO DOS SERVIÇOS</p>					
<p>EXECUÇÃO DE PINTURA EXECUÇÃO DE ALVENARIA EXECUÇÃO DE REBOCO</p>					
<p>ACIDENTES/INCIDENTES DO TRABALHO</p>					
<p>NÃO HOUVE ACIDENTES</p>					
<p>ANOTAÇÕES DA FISCALIZAÇÃO</p>					
<p>MÃO DE OBRA: 2 (DOIS) PEDREIROS 2 (DOIS) SERVENTES</p>					
<p>RESPONSÁVEL PELA CONTRATADA</p>			<p>RESPONSÁVEL PELA FISCALIZAÇÃO</p>		
<p>NOME: RAIMUNDO TEIXEIRA LIMA NETO CREA CE nº: 51765D ENGENHEIRO CIVIL</p>			<p><i>Fernando Antonio Serra de Oliveira Junior</i> FERNANDO ANTONIO SERRA DE OLIVEIRA JUNIOR ENGENHEIRO CIVIL CREA Nº 51765D</p>		
<p>ASS: </p>					



PODER JUDICIÁRIO
JUSTIÇA DO TRABALHO

CERTIDÃO NEGATIVA DE DÉBITOS TRABALHISTAS

Nome: MATOS & ALMEIDA LTDA (MATRIZ E FILIAIS)

CNPJ: 01.816.139/0001-70

Certidão n°: 69295936/2023

Expedição: 05/12/2023, às 08:22:16

Validade: 02/06/2024 - 180 (cento e oitenta) dias, contados da data de sua expedição.

Certifica-se que **MATOS & ALMEIDA LTDA (MATRIZ E FILIAIS)**, inscrito(a) no CNPJ sob o n° **01.816.139/0001-70**, **NÃO CONSTA** como inadimplente no Banco Nacional de Devedores Trabalhistas.

Certidão emitida com base nos arts. 642-A e 883-A da Consolidação das Leis do Trabalho, acrescentados pelas Leis ns.º 12.440/2011 e 13.467/2017, e no Ato 01/2022 da CGJT, de 21 de janeiro de 2022. Os dados constantes desta Certidão são de responsabilidade dos Tribunais do Trabalho.

No caso de pessoa jurídica, a Certidão atesta a empresa em relação a todos os seus estabelecimentos, agências ou filiais.

A aceitação desta certidão condiciona-se à verificação de sua autenticidade no portal do Tribunal Superior do Trabalho na Internet (<http://www.tst.jus.br>).

Certidão emitida gratuitamente.

INFORMAÇÃO IMPORTANTE

Do Banco Nacional de Devedores Trabalhistas constam os dados necessários à identificação das pessoas naturais e jurídicas inadimplentes perante a Justiça do Trabalho quanto às obrigações estabelecidas em sentença condenatória transitada em julgado ou em acordos judiciais trabalhistas, inclusive no concernente aos recolhimentos previdenciários, a honorários, a custas, a emolumentos ou a recolhimentos determinados em lei; ou decorrentes de execução de acordos firmados perante o Ministério Público do Trabalho, Comissão de Conciliação Prévia ou demais títulos que, por disposição legal, contiver força executiva.

Data da consulta: 01/02/2024 07:29:49

Identificação do Contribuinte - CNPJ Matriz

CNPJ: **01.816.139/0001-70**

A opção pelo Simples Nacional e/ou SIMEI abrange todos os estabelecimentos da empresa

Nome Empresarial: **MATOS & ALMEIDA LTDA**

Situação Atual

Situação no Simples Nacional: **Optante pelo Simples Nacional desde 01/01/2009**

Situação no SIMEI: **NÃO enquadrado no SIMEI**

[+ Mais informações](#)

Períodos Anteriores

Opções pelo Simples Nacional em Períodos Anteriores: **Não Existem**

Enquadramentos no SIMEI em Períodos Anteriores: **Não Existem**

Eventos Futuros (Simples Nacional)

Não Existem

Eventos Futuros (SIMEI)

Não Existem

Informações de Períodos como MEI Transportador Autônomo de Cargas

Não Existem

[Voltar](#)

[Gerar PDF](#)

[Voltar](#)[Imprimir](#)

Certificado de Regularidade do FGTS - CRF

Inscrição: 01.816.139/0001-70
Razão Social: MATOS E ALMEIDA LTDA
Endereço: RUA ANTONIO GOMES DA SILVA 342 TERREO / EDMAR BARREIRA / JAGUARIBE / CE / 63475-000

A Caixa Econômica Federal, no uso da atribuição que lhe confere o Art. 7, da Lei 8.036, de 11 de maio de 1990, certifica que, nesta data, a empresa acima identificada encontra-se em situação regular perante o Fundo de Garantia do Tempo de Serviço - FGTS.

O presente Certificado não servirá de prova contra cobrança de quaisquer débitos referentes a contribuições e/ou encargos devidos, decorrentes das obrigações com o FGTS.

Validade: 26/02/2024 a 26/03/2024

Certificação Número: 2024022602510509334808

Informação obtida em 27/02/2024 10:36:50

A utilização deste Certificado para os fins previstos em Lei esta condicionada a verificação de autenticidade no site da Caixa:
www.caixa.gov.br



PREFEITURA MUNICIPAL DE JAGUARIBE
SECRETARIA DO PLANEJAMENTO E GESTÃO
CERTIDÃO NEGATIVA DE DÉBITOS

Nº 000000030

Razão Social

MATOS & ALMEIDA LTDA

INSCRIÇÃO ECONÔMICA Documento

0000003535

C.N.P.J.: 01816139000170

Bairro

EDMAR BARREIRA

CEP

63475000

Localizado RUA ANTONIO GOMES DA SILVA, 342 - TERREO - JAGUARIBE-CE

DADOS DO CONTRIBUINTE OU RESPONSÁVEL

Inscrição Contribuinte / Nome

458306 - MATOS & ALMEIDA LTDA - ME

Endereço

RUA ANTONIO GOMES DA SILVA, 342 TERREO

Documento

C.N.P.J.: 01.816.139/0001-70

EDMAR BARREIRA PINHEIRO JAGUARIBE-CE CEP: 63475000

No. Requerimento

60030050/07/2024

Natureza jurídica

Pessoa Jurídica

CERTIDÃO

Para fins de conhecimento para os devidos fins, que revendo os registros dos cadastros da dívida ativa e de inadimplentes desta Secretaria, constata-se - até a presente data - não existem em nome do(a) contribuinte, nenhuma obrigação relativa a tributos municipais.

A Secretaria do Planejamento e Gestão se reserva o direito de inscrever e cobrar as dívidas que constarem em processo de apuração. Para constar, foi lavrada a presente Certidão.

Esta certidão é válida até a data condicionada à verificação de sua autenticidade na internet, nos seguintes endereços: <https://www.jaguaribe.ce.gov.br/>

JAGUARIBE, 10 DE ABRIL DE 2024

Esta certidão é válida por 090 dias contados da data de emissão

VALIDA ATÉ: 10/04/2024

COD. VALIDAÇÃO 000000030





PREFEITURA MUNICIPAL DE JAGUARIBE

SECRETARIA DO PLANEJAMENTO E GESTÃO

VALIDAÇÃO DE CERTIDÃO

Nº: 2024 / 0000000030

DOCUMENTO: C.N.P.J.: 01.816.139/0001-70

DATA DE EMISSÃO: 18/01/2024

Esta CERTIDÃO NEGATIVA DE DÉBITOS foi emitida pelo Sistema SEFIN Online sendo válida até 16/04/24
JAGUARIBE-CE, 18 DE JANEIRO DE 2024

CERTIDÃO VALIDADA VIA INTERNET

em 18/01/24 às 10:26:02



GOVERNO DO
ESTADO DO CEARÁ
Procuradoria Geral do Estado

Certidão Negativa de Débitos Estaduais

202400710478

Emitida para os efeitos da Instrução Normativa Nº 13 de 02/03/2001

IDENTIFICAÇÃO DO(A) REQUERENTE
Inscrição Estadual: 067614590
CNPJ / CPF: 01816139000170
RAZÃO SOCIAL: MATOS E ALMEIDA LTDA - ME

Ressalvado o direito da Fazenda Estadual de inscrever e cobrar as dívidas que venham a ser apuradas, certifico, para fins de direito, que revendo os registros do Cadastro de Inadimplentes da Fazenda Pública Estadual - CADINE, verificou-se nada existir em nome do(a) requerente acima identificado(a) até a presente data e horário, e, para constar, foi emitida esta certidão.

EMITIDA VIA INTERNET EM 12/01/2024 ÀS 09:57:06

VÁLIDA ATÉ 12/03/2024

A autenticidade deste documento deverá ser comprovada via Internet, no endereço
www.sefaz.ce.gov.br

CERTIDÃO NEGATIVA DE DÉBITOS ESTADUAIS - VALIDAÇÃO

Número da Certidão
202400710478

- CPF (pessoas físicas)
- CNPJ (pessoas jurídicas)
- CGF (contribuintes do
Estado do Ceará)

CPF/CNPJ/CGF
1816139000170

Pesquisar

	Número da Certidão	Código do Requerente	Data da Emissão	Hora
Certidão emitida pela Procuradoria Geral do Estado do Ceará - PGE.	202400710478	1816139000170	12/01/2024	09:57:06

CONSULTAS PÚBLICAS - VERSÃO - DATA:

SECRETARIA DA FAZENDA DO ESTADO DO CEARÁ ([HTTPS://WWW.SEFAZ.CE.GOV.BR](https://www.sefaz.ce.gov.br))



MINISTÉRIO DA FAZENDA
Secretaria da Receita Federal do Brasil
Procuradoria-Geral da Fazenda Nacional

**CERTIDÃO NEGATIVA DE DÉBITOS RELATIVOS AOS TRIBUTOS FEDERAIS E À DÍVIDA
ATIVA DA UNIÃO**

Nome: MATOS & ALMEIDA LTDA
CNPJ: 01.816.139/0001-70

Ressalvado o direito de a Fazenda Nacional cobrar e inscrever quaisquer dívidas de responsabilidade do sujeito passivo acima identificado que vierem a ser apuradas, é certificado que não constam pendências em seu nome, relativas a créditos tributários administrados pela Secretaria da Receita Federal do Brasil (RFB) e a inscrições em Dívida Ativa da União (DAU) junto à Procuradoria-Geral da Fazenda Nacional (PGFN).

Esta certidão é válida para o estabelecimento matriz e suas filiais e, no caso de ente federativo, para todos os órgãos e fundos públicos da administração direta a ele vinculados. Refere-se à situação do sujeito passivo no âmbito da RFB e da PGFN e abrange inclusive as contribuições sociais previstas nas alíneas 'a' a 'd' do parágrafo único do art. 11 da Lei nº 8.212, de 24 de julho de 1991.

A aceitação desta certidão está condicionada à verificação de sua autenticidade na Internet, nos endereços <<http://rfb.gov.br>> ou <<http://www.pgfn.gov.br>>.

Certidão emitida gratuitamente com base na Portaria Conjunta RFB/PGFN nº 1.751, de 2/10/2014.

Emitida às 16:33:13 do dia 29/02/2024 <hora e data de Brasília>.

Válida até 27/08/2024.

Código de controle da certidão: **5EE4.044E.521C.BCB9**

Qualquer rasura ou emenda invalidará este documento.

BRASIL
(HTTPS://GOV.BR)

Confirmação da Autenticidade de Certidões

Resultado da Confirmação de Autenticidade de Certidão

CNPJ: 01.816.139/0001-70

Código de Controle: 5EE4.044E.521C.BCB9

Data da Emissão: 29/02/2024

Hora da Emissão: 16:33:13

Tipo Certidão: Negativa

Certidão Negativa emitida em 29/02/2024, com validade até 27/08/2024.

[Página Anterior \(/Servicos/certidaointernet/PJ/Autenticidade/Voltar\)](#)

[Nova consulta \(/Servicos/certidaointernet/PJ/Autenticidade/Confirmar\)](#)