

Estado do Ceará
MUNICÍPIO: JAGUARIBE
PREFEITURA MUNICIPAL DE JAGUARIBE
CNPJ: 07.443.708/0001-66

UNIDADE GESTORA

FUNDO MUNICIPAL DE EDUCAÇÃO

PROCESSO DE PAGAMENTO
Restos a Pagar Exercício 2023

Nº 27.02.0018

Nº EMPENHO	DATA EMISSÃO	DATA PAGAMENTO	VALOR PAGAMENTO (R\$)
26.12.0021	26/12/2023	27/02/2024	10.000,00

CREDOR

MATOS & ALMEIDA LTDA.

FUNCIONAL PROGRAMÁTICA E FONTE DE RECURSO

ÓRGÃO: 05 SECRETARIA DA EDUCACAO E CULTURA
U. ORCAMENT.: 05.07 FUNDO MUNICIPAL DE EDUCACAO E CULTURA
FUNÇÃO: 12 EDUCAÇÃO
SUBFUNÇÃO: 361 ENSINO FUNDAMENTAL
PROGRAMA: 0008 PADROES BASICOS DE FUNCIONAMENTO DAS ESCOLAS DO ENSINO
PROJETO: 1.005 CONSTRUCAO, AMPLIACAO, REFORMA E APARELHAGEM DE UNIDADES ESCOLARES DO ENSINO FUNDAMENTAL
NATUREZA: 4.4.90.51.00 OBRAS E INSTALAÇÕES
F. RECURSO: 15.00.10 RECEITAS DE IMPOSTOS E DE TRANSFERÊNCIA DE IMPOSTOS - EDUCACAO
TIPO CRÉDITO:

DADOS DA RETENÇÃO

CODIGO DA RECEITA	NOME DA RETENÇÃO	VALOR
1000.60.00.0.	ISS	3.415,75
		Total da Retenção (R\$) 3.415,75

HISTORICO

CONTRATAÇÃO DE EMPRESA PARA CONSTRUÇÃO DE QUADRAS POLIESPORTIVAS NAS LOCALIDADES DE ILHA GRANDE E CATOLÉ, CONFORME CONTRATO Nº 20.03.03/2023, JUNTO A SECRETARIA DE EDUCAÇÃO E CULTURA, DO MUNICÍPIO DE JAGUARIBE/CE.

CONTA BANCÁRIA	TIPO DOCUMENTO	Nº DOCUMENTO	VALOR DOC.
B.B 1.124-X (F.M.E)	OUTROS	5521990000	10.000,00

Estado do Ceará
Município: JAGUARIBE
PREFEITURA MUNICIPAL DE JAGUARIBE

EXERCÍCIO: 2024
RID

NOTA DE PAGAMENTO - Nº 27.02.0018

RESTOS A PAGAR

DADOS DO EMPENHO

NÚMERO	DATA EMISSÃO	TIPO	VALOR N.E. (R\$)	MODALIDADE / Nº LICITAÇÃO	Nº CONTRATO
26120021	26/12/2023	GLOBAL	115.000,00	CONCORRENCIA PUBLICA / 20.03.03/2023	20.03.03/2023

FUNCIONAL PROGRAMÁTICA E FONTE DE RECURSO

ÓRGÃO: 05 SECRETARIA DA EDUCACAO E CULTURA
U. ORCAMENT.: 05.07 FUNDO MUNICIPAL DE EDUCACAO E CULTURA
FUNÇÃO: 12 EDUCAÇÃO
SUBFUNÇÃO: 361 ENSINO FUNDAMENTAL
PROGRAMA: 0008 PADROES BASICOS DE FUNCIONAMENTO DAS ESCOLAS DO ENSINO
PROJETO: 1.005 CONSTRUCAO, AMPLIACAO, REFORMA E APARELHAGEM DE UNIDADES ESCOLARES DO ENSINO FUNDAME
NATUREZA: 4.4.90.51.00 OBRAS E INSTALAÇÕES
FONTE: 15.00 100 100 RECEITAS DE IMPOSTOS E DE TRANSFERÊNCIA DE IMPOSTOS - EDUCAÇÃO

DADOS DO CREDOR

NOME: MATOS & ALMEIDA LTDA.
ENDEREÇO: RUA ANTONIO GOMES DA SILVA, 342 - EDMAR BARREIRA - JAGUARIBE - CE
C.N.P.J.: 04.816.139/0001-70 C.O.F.: 02473

DADOS DO PAGAMENTO

Nº PROCESSO	SAI DO ANTERIOR (R\$)	VALOR DESTA PAGTO. (R\$)	SALDO DISPONÍVEL (R\$)
27020018	64.943,17	13.415,75	51.527,42
DATA	VALOR BRUTO (R\$)	VALOR RETIDO (R\$)	VALOR DEBITADO (R\$)
27/02/2024	13.415,75	3.415,75	10.000,00
COMPETÊNCIA	PRINCIPAL (R\$)	JUROS E MULTA (R\$)	
12/2023	13.415,75	0,00	-----

CÓDIGO DA RECEITA	NOME DA RETENÇÃO	VALOR RETIDO (R\$)
1000.60.00.0.	ISS	3.415,75
		Total da Retenção (R\$) 3.415,75

HISTÓRICO DO PAGAMENTO

CONTRATAÇÃO DE EMPRESA PARA CONSTRUÇÃO DE QUADRAS POLIESPORTIVAS NAS LOCALIDADES DE ILHA GRANDE E CATOLÉ. CONFORME CONTRATO Nº 20.03.03/2023, JUNTO A SECRETARIA DE EDUCAÇÃO E CULTURA, DO MUNICÍPIO DE JAGUARIBE/CE.

CERTIFICAÇÃO DO PAGAMENTO

EU, **LUCIANO COSTA DA SILVA**, TESOUREIRO(A) DO(A) **FUNDO MUNICIPAL DE EDUCACAO E CULTURA**, POR ORDEM DO(A) ORDENADOR(A) DE DESPESA SENHOR(A) **FRANCISCO ELDER CAVALCANTE BARROSO**, CERTIFICO QUE DEI CUMPRIMENTO A REALIZAÇÃO DO PAGAMENTO DA DESPESA ORA DESCRITA, APÓS VERIFICADA A DISPONIBILIDADE(S) FINANCEIRA(S) NA(S) CONTA(S) BANCÁRIA(S) A SEGUIR INDICADA(S):

CONTA BANCÁRIA	TIPO DOCUMENTO	Nº DOCUMENTO	VAL. DOCUMENTO (R\$)
B.B 1.124-X (F.M.E)	OUTROS	5521990000	10.000,00

Jaguaribe, 27 de Fevereiro de 2024

FRANCISCO ELDER CAVALCANTE BARROSO
ORDENADOR(A)

NOTA DE SUB EMPENHO DE RESTOS A PAGAR - Nº 27.02.0018

DADOS DO EMPENHO

NÚMERO	DATA EMISSÃO	TIPO	VALOR N.E. (R\$)	MODALIDADE / Nº LICITAÇÃO	Nº CONTRATO
26.12.0024	26/12/2023	GLOBAL	115.000,00	CONCORRÊNCIA PÚBLICA Nº 03/2023	26.12.0024

FUNCIONAL PROGRAMÁTICA E FONTE DE RECURSO

ÓRGÃO: 05 SECRETARIA DA EDUCACAO E CULTURA
U. ORCAMENT.: 05.07 FUNDO MUNICIPAL DE EDUCACAO E CULTURA
FUNÇÃO: 12 EDUCAÇÃO
SUBFUNÇÃO: 361 ENSINO FUNDAMENTAL
PROGRAMA: 0008
PROJETO: 1.005 INSTALAÇÃO DE BIBLIOTECAS NAS ESCOLAS DO ENSINO FUNDAMENTAL
NATUREZA: 4.4.90.51.00 OBRAS E INSTALAÇÕES
FONTE: 15.00.100100 RECEITAS DE IMPOSTOS E DE TRANSFERÊNCIA DE IMPOSTOS - EDUCAÇÃO
TIPO CRÉDITO:

DADOS DO CREDOR

NOME: MATOS & ALMEIDA LTDA.
ENDEREÇO: RUA ANTONIO GOMES DA SILVA, 342 - EDMAR BARREIRA - JAGUARIBE - CE
C.N.P.J.: 01.816.139/0001-70 C.G.F.: 63475 INSC. MUN.: 3535 TELEFONE:

MOVIMENTAÇÃO DE SUB-EMPENHO

Nº PROCESSO	DATA	SALDO ANTERIOR (R\$)	VALOR DESTA FÉILC. (R\$)	SALDO ATUAL (R\$)
27.02.0018	27/02/2024	64.943,17	13.415,75	51.527,42

HISTÓRICO

CONTRATAÇÃO DE EMPRESA PARA CONSTRUÇÃO DE QUADRAS POLIESPORTIVAS NAS LOCALIDADES DE KUA-CRAN DE CATOLÉ, CONFORME CONTRATO Nº 20.03.03/2023, JUNTO A SECRETARIA DE EDUCAÇÃO E CULTURA DO MUNICÍPIO DE JAGUARIBE/CE.

A DOCUMENTAÇÃO QUE HABILITA O PRESENTE PROCESSO DE PAGAMENTO, ENCONTRA-SE ANEXADA AO PROCESSO Nº DE

Jaguaribe, 27 de Fevereiro de 2024

FRANCISCO ELDER CAVALCANTE BARROSO
ORDENADOR(A)

Estado do Ceará
Município: JAGUARIBE
PREFEITURA MUNICIPAL DE JAGUARIBE

EXERCÍCIO: 2024

NL

NOTA DE LIQUIDAÇÃO DE RESTOS A PAGAR - Nº 0000040

DADOS DO EMPENHO ORIGINAL

DATA EMISSÃO	Nº EMPENHO	VALOR N.E. (R\$)	VALOR ANULADO (R\$)	TIPO
26/12/2023	26.12.0021	115.000,00	0,00	GLOBAL

FUNCIONAL PROGRAMÁTICA E FONTE DE RECURSO

ÓRGÃO: 05 SECRETARIA DA EDUCACAO E CULTURA
U. ORCAMENT.: 05.07 FUNDO MUNICIPAL DE EDUCACAO E CULTURA
FUNÇÃO: 12 EDUCAÇÃO
SUBFUNÇÃO: 361 ENSINO FUNDAMENTAL
PROGRAMA: 0008 PADROES BASICOS DE FUNCIONAMENTO DAS ESCOLAS DO ENSINO
PROJETO: 1.005 CONSTRUCAO, AMPLIACAO, REFORMA E APARELHAGEM DE UNIDADES ESCOLARES DO ENSINO FUNDAMEN
NATUREZA: 4.4.90.51.00 OBRAS E INSTALAÇÕES
FONTE: 15.00.100100 RECEITAS DE IMPOSTOS E DE TRANSFERÊNCIA DE IMPOSTOS – EDUCAÇÃO
TIPO CRÉDITO:

DADOS DO CREDOR

NOME: MATOS & ALMEIDA LTDA.
ENDEREÇO: RUA ANTONIO GOMES DA SILVA, 342 - EDMAR BARREIRA - JAGUARIBE CE
C N P J: 01.816.139/0001-70 C G F: 63475 INSC.MUN.: 3535 Telefone:

DADOS DA LIQUIDAÇÃO

DATA DA LIQUIDAÇÃO 17/01/2024	VALOR LIQUIDADO: (R\$) 64.943,17	VALOR DO DESCONTO: (R\$) 0,00	TIPO DA LIQUIDAÇÃO: COM NOTA FISCAL
TIPO DA NOTA FISCAL: SERVIÇO	SUB TIPO DA NOTA FISCAL: ELETRÔNICA FORA DO PADRÃO	Nº DA NOTA FISCAL: 323	Nº DOS FORMULÁRIOS: 1
DATA DA EMISSÃO DA NOTA: 17/01/2024	DATA LIMITE PARA EXPEDIÇÃO:	SÉRIE DA NOTA: 1	SÉRIE DO SELO DE AUTENTICIDADE: INTERNETCE
Nº DO PROTOCOLO DE AUTORIZAÇÃO:	SÉRIE DO SELO: 0	Nº DO SELO FISCAL:	OBS:
CHAVE DE ACESSO: 0	CHAVE DE VERIFICAÇÃO: tdhij9wybfczune6c725qloatmx		

HISTÓRICO DA LIQUIDAÇÃO

REF. AO 1º BOLETIM DE MEDIÇÃO DA CONTRAÇÃO DE EMPRESA PARA ACONSTRUÇÃO DE QUADRAS POLIESPORTIVAS NAS LOCALIDADES DE ILHA GRANDE E CATOLÉ, NO MUNICÍPIO DE JAGUARIBE-CE.

Jaguaribe, 17 de Janeiro de 2024

FRANCISCO ELDER CAVALCANTE BARROSO
LIQUIDANTE



Estado do Ceará
Município: JAGUARIBE
PREFEITURA MUNICIPAL DE JAGUARIBE

EXERCÍCIO: 2023

NE

NOTA DE EMPENHO - Nº 26.12.0021

DADOS DO EMPENHO

DATA EMISSÃO	TIPO	MODALIDADE DE LICITAÇÃO	Nº CONTRATO	DOB
26/12/2023	GLOBAL	CONCORRÊNCIA PÚBLICA / 20.03.03/2023	20.03.03/2023	108592023

CENTRO DE CUSTO

OBS

OBRAS E REFORMAS MUNICIPAIS

FUNCIONAL PROGRAMÁTICA E FONTE DE RECURSO

ÓRGÃO: 05 SECRETARIA DA EDUCACAO E CULTURA
 U. ORÇAMENT.: 05.07 FUNDO MUNICIPAL DE EDUCACAO E CULTURA
 FUNÇÃO: 12 EDUCAÇÃO
 SUBFUNÇÃO: 361 ENSINO FUNDAMENTAL
 PROGRAMA: 0008 PADROES BASICOS DE FUNCIONAMENTO DAS ESCOLAS DO ENSINO
 PROJETO: 1.005 CONSTRUÇÃO, AMPLIAÇÃO, REFORMA E APARELHAGEM DE UNIDADES ESCOLARES DO ENSINO FUNDAMENTAL
 NATUREZA: 4.4.90.51.00 OBRAS E INSTALAÇÕES
 FONTE: 15.00.100100 RECEITAS DE IMPOSTOS E DE TRANSFERÊNCIA DE IMPOSTOS -- EDUCAÇÃO
 TIPO CREDITO: 1 ORÇAMENTÁRIO
 PCASP: 123210601 OBRAS EM ANDAMENTO

DEMONSTRATIVO DO SALDO DA DOTAÇÃO

EMPENHO	SALDO ANTERIOR (R\$)	VALOR DO EMPENHO (R\$)	SALDO ATUAL (R\$)
126	450.617,12	115.000,00	335.617,12

DADOS DO CREDOR

NOME: MATOS & ALMEIDA LTDA.
 ENDEREÇO: RUA ANTONIO GOMES DA SILVA, 342 - EDMAR BARREIRA - JAGUARIBE - CE
 C.N.P.J.: 01.816.139/000170 C.G.F.: 63475 INSC.MUN.: 3535 Telefone:

HISTÓRICO DO EMPENHO

VALOR EMPENHADO PARA ATENDER DESPESAS COM CONTRATAÇÃO DE EMPRESA PARA CONSTRUÇÃO DE QUADRAS POLIESPORTIVAS NAS LOCALIDADES DE ILHA GRANDE E CATOLÉ, CONFORME CONTRATO Nº 20.03.03/2023, JUNTO A SECRETARIA DE EDUCAÇÃO E CULTURA, DO MUNICÍPIO DE JAGUARIBE/CE.

ITENS DO EMPENHO

CODIGO	ESPECIFICAÇÃO	UNIDADE	QUANT.	VAL. UNITÁRIO (R\$)	VAL. TOTAL (R\$)
63385	CONSTRUÇÃO DE QUADRAS POLIESPORTIVAS NAS LOCALIDADES DE	SERV	1	115.000,00	115.000,00
				Total dos Itens (R\$)	115.000,00

Eu, FRANCISCO ELDER CAVALCANTE BARROSO, no uso competente das minhas atribuições de Ordenador(a) da Despesa do(a) FUNDO MUNICIPAL DE EDUCAÇÃO E CULTURA, autorizo o fornecimento ou execução dos serviços ora descritos, obedecidas as condições e especificações desta Nota de Empenho Nº 26.12.0021. A(os) 26 de Dezembro de 2023

Responsável Fundo Gestor

FRANCISCO ELDER CAVALCANTE BARROSO
ORDENADOR(A)



Nota de Solicitação de Liquidação de Restos à Pagar

Fornecedor: MATOS & ALMEIDA LTDA. **CNPJ:** 01.816.139/0001-70

Endereço: RUA ANTONIO GOMES DA SILVA, 342 **Bairro:** EDMAR BARREIRA

Cidade: Jaguaribe **UF:** CE **CEP:** 63475000

Telefone: **E-Mail:**

Banco: BRASIL **ATENÇÃO !!! Os Dados Bancários Devem ser Cadastrados no Sistema Gestor Municipal.**

Agência: 1-1

Conta: 1-1 **Tipo de Conta:** Conta Corrente

U. Orçamentária: 0507 - Fundo Municipal de Educacao e Cultura

U. Funcional: Depto. Financeiro

Função: 12 - Educação

Subfunção: 361 - Ensino Fundamental

Programa: 0008 - Padroes Basicos de Funcionamento das Escolas do Ensino

Proj\Atividade: 1005 - Construcao, Ampliacao, Reforma e Aparelhagem de Unidades Escolares do Ensino Fundamental

Natureza: 4.4.90.51.00 - Obras e Instalações

Fonte Recurso: 1500100100 - Receitas de Impostos e de Transferência de Impostos – Educação

Centro de Custo: OBRAS E REFORMAS MUNICIPAIS

Tipo Processo: Concorrência

No. Processo: Contrato: 20.03.03/2023 - Licitação: 20.03.03/2023

Nº Empenho: 26120021 - Global

Nº Nota Fiscal: 323

Dt Emissão NF: 17/01/2024 **Dt. Solicitação:** 17/01/2024 **Data Expedição:**

Liquidação:

Mês Referência: 26/12/2023 A 12/01/2024

Vir. Liquidação: R\$ 113.858,44 (CENTO E TREZE MIL E OITOCENTOS E CINQUENTA E OITO REAIS E QUARENTA E QUATRO CENTAVOS)

Tipo de NF: Serviço **SubTipo de NF:** ELETRÔNICA FORA DO PADRÃO NACIONAL **Série NF:** 1

Pr. Autorização:

Ch. Verificação:

Ch. Acesso:

Histórico da Liquidação

1ª MEDIÇÃO REFERENTE A CONTRATAÇÃO DE EMPRESA PARA A CONSTRUÇÃO DE QUADRAS POLIESPORTIVAS NAS LOCALIDADES DE ILHA GRANDE E CATOLE, CONFORME CONTRATO Nº 20.03.03/2023, JUNTO A SECRETARIA DE EDUCAÇÃO E CULTURA.

Itens da Liquidação

Cod.	Nome	Lote	Qtde	Val. Unitário	Val.Total
57885	CONSTRUÇÃO DE QUADRAS POLIESPORTIVAS NAS LOCALIDADES DE ILHA GRANDE E CATOLE	1	1,00	113.858,44	113.858,44

Responsável pela elaboração

[Assinatura]

WILLIANE KELLY LIMA BARBOSA

Ordenador de Despesa

[Assinatura]

FRANCISCO LLIDER CAVALCANTE BARROSO

[Assinatura]

Avaliação e Visto

Técnico

Data



G336271554852780015
27/02/2024 16:01:57

Transferência entre contas diversas

Debitado

Nome PMJ FME
Agência 2199-7
Conta corrente 1124-X

Creditado

Nome MATOS & ALMEIDA LTDA
Agência 2199-7
Conta corrente 20206-1
Valor 10.000,00
Destinação 0
Data Nesta data

Assinada por	JE790331 FRANCISCO ELDER CAVALCANTE BARROSO	27/02/2024 13:21:01
	JE689885 IVONETE SALDANHA DA SILVA	27/02/2024 16:01:57

Transação efetuada com sucesso.

Transação efetuada com sucesso por: JE689885 IVONETE SALDANHA DA SILVA.



Entre contas correntes

G3352713142419741
27/02/2024 13:21:07

Debitado

Nome	PMJ FME
Agência	2199-7
Conta corrente	1124-X

Creditado

Nome	MATOS & ALMEIDA LTDA
Agência	2199-7
Conta corrente	20206-1
Valor	10.000,00
Data	Nesta data

Transação registrada como pendente por insuficiência de assinaturas.

Pendência número: **309099403**.

Usuário: JE790331 FRANCISCO ELDER CAVALCANTE BARROSO.



Prefeitura Municipal de Jaguaribe

Documento de Intenção de Despesa

DID: 108592023

Data: 26/12/2023

Fornecedor: MATOS & ALMEIDA LTDA.

CNPJ: 01.816.139/0001-70

Endereço: RUA ANTONIO GOMES DA SILVA, 342

Bairro: EDMAR BARREIRA

Cidade: Jaguaribe

UF: CE

CEP: 63475000

Telefone:

E-Mail:

U. Orçamentária: 0507 - Fundo Municipal de Educação e Cultura

U. Funcional: Depto. Financeiro

Função: 12 - Educação

Dotação: 126

Subfunção: 361 - Ensino Fundamental

Programa: 0008 - Padroes Basicos de Funcionamento das Escolas do Ensino

Proj\Atividade: 1005 - Construcao, Ampliacao, Reforma e Aparelhagem de Unidades Escolares do Ensino Fundamental

Natureza: 4.4.90.51.00 - Obras e Instalações

Fonte Recurso: 1500100100 - Receitas de Impostos e de Transferência de Impostos – Educação

Centro de Custo: OBRAS E REFORMAS MUNICIPAIS

Tipo Processo: Concorrência

No. Processo: Contrato: 20.03.03/2023 - Licitação: 20.03.03/2023

Modalidade: Global

Valor do DID: R\$ 115.000,00

Histórico

CONTRATAÇÃO DE EMPRESA PARA CONSTRUÇÃO DE QUADRAS POLIESPORTIVAS NAS LOCALIDADES DE ILHA GRANDE E CATOLÉ, CONFORME CONTRATO Nº 20.03.03/2023, JUNTO A SECRETARIA DE EDUCAÇÃO E CULTURA, DO MUNICÍPIO DE JAGUARIBE/CE.

Itens do DID

Item	Qtd de DID	Val. Unit	Total
CONSTRUÇÃO DE QUADRAS POLIESPORTIVAS NAS LOCALIDADES DE ILHA GRANDE E CATOLÉ	1,00	115.000,00	115.000,00

Francisco Ednei Cavalcante Barroso

Francisco Ednei Cavalcante Barroso

Responsável pelo preenchimento

William Almeida Barbosa

William Almeida Barbosa

Recepção em: ____/____/____

Visto: _____



ESTADO DO CEARA
PREFEITURA MUNICIPAL DE JAGUARIBE
SEC. DO PLANEJAMENTO E GESTÃO - SEPLAG

Nota Nº
000000323
SÉRIE
ELETRÔNICA

NOTA FISCAL ELETRÔNICA DE PRESTAÇÃO DE SERVIÇOS

Data de Geração	17/01/2024	Competência	JAN/2024	Nº da NFS-e Substituída	0
Nº do RPS	0	Local da Prestação	JAGUARIBE-CE	Optante do Simples	SIM

DADOS DO PRESTADOR DO SERVIÇO

Razão Social	MATOS & ALMEIDA LTDA						
Nome Fantasia	CONSTRUTORA MATOS						
Endereço	RUA ANTONIO GOMES DA SILVA, 342 - EDMAR BARREIRA						
CPF/CNPJ	01.816.139/0001-70	Insc. Municipal	3535	UF	CE		Insc. Estadual
Cidade	JAGUARIBE	C.E.P	63475000	Comp.	TERREO	Telefone	(88) 3522-3044

DADOS DO TOMADOR DO SERVIÇO

Razão Social	FUNDO MUNICIPAL DE EDUCACAO	E-mail					
Endereço	AV AV 08 DE NOVEMBRO, 767 TERREO CENTRO 63475000 JAGUARIBE-CE						
CPF/CNPJ	30.625.199/0001-04	Insc. Municipal	0	Insc. Estadual		Telefone	

DESCRIÇÃO DOS SERVIÇOS

REF: Ao Pagamento do 1º Boletim de Medição da CÀ CONTRATAÇÃO DE EMPRESA PARA CONSTRUÇÃO DE QUADRAS POLIESPORTIVAS NAS LOCALIDADES DE ILHA GRANDE E CATOLÉ, NO MUNICIPIO DE JAGUARIBE-CE.
CONFORME CONTRATO: 20.03.03/2023. CNO nº 90.017.55043/70,
DOC. EMITIDO POR EMPRESA OPTANTE PELO SIMPLES NACIONAL

FCO. PDER ANILCANDE BARROSO
Secretaria Municipal de Educação
JAGUARIBE-CE
16/01/2024
CPF: 743.347.093-49

CODIGO DA ATIVIDADE/SERVIÇO

702 / 412040000 - Construção de edifícios

INFORMAÇÕES PARA SERVIÇOS DE CONSTRUÇÃO CIVIL

CÓDIGO DA OBRA		ART DA OBRA	CE20231336958
----------------	--	-------------	---------------

TRIBUTOS FEDERAIS

PIS	0,00	COFINS	0,00	INSS	0,00	CSLL	0,00	IRRF	0,00
-----	------	--------	------	------	------	------	------	------	------

VALORES DO PRESTADOR		INFORMAÇÕES DA OPERAÇÃO		CÁLCULO DO ISS	
Valor dos Serviços	113.858,44	Natureza da Operação		Valor dos Serviços	113.858,44
(-) Desconto Incondicionado	0,00	Tributada no Município		(-) Dedução permitida em lei	45.543,37
(-) Desconto condicionado	0,00	Regime Especial de Tributação		(-) Desconto Incondicionado	0,00
(-) Retenções Federais	0,00	0-Nenhum		Base de Cálculo	68.315,07
Outras Retenções	0,00	Código de Validação/Link		(X) Aliquota do ISS	5,0000 %
(-) ISS Retido	3.415,75	rdh j9wybfvzune6c725qloatmx		ISS a Payer	(X) Sim () Não
(=) Valor Líquido	110.442,69	https://www.jaguaribe.ce.gov.br		(=) Valor do ISS	3.415,75

INFORMAÇÕES ADICIONAIS

Dados Bancários jurídica, BANCO DO BRASIL; AG: 2199-7, C/C: 20.206-1

OUTRAS INFORMAÇÕES

Impressa em: 17/01/24 11:11

Hora da emissão: 11:11:53



MATOS & ALMEIDA LTDA.
CNPJ:01.816.139/0001-70.

RUA: ANTÔNIO GOMES DA SILVA Nº342, BAIRRO: EDMAR BARREIRA,
JAGUARIBE-CE, CEP: 63475-000 CONTATO: 3522-3044 OU (88) 98272375 EMAIL: matosealmeida@outlook.com

Nº: 001/2024.

Recibo:.....R\$ 113.858,44

Prezado Sr.(a)

Conforme **Nota Fiscal Nº 000323**, cuja o valor que Nós Recebemos do Fundo Municipal da Secretaria e Educação e Cultura inscrito no CNPJ/MF sob o nº 07.443.708/0001-66, através da PREFEITURA MUNICIPAL DE JAGUARIBE, pessoa jurídica de direito público interno, inscrito no CNPJ/MF sob o nº 07.443.708/0001-66, com sede na Praça Senador Fernandes Távora S/N - Centro, CEP: 63475-000, JAGUARIBE-CE;

Referente ao pagamento do **01ª (primeiro) Boletim de Medição da contratação de empresa para construção de quadras poliesportivas nas localidades de Ilha grande e Catolé no Município de Jaguaribe -CE**, Conforme a CONCORRENCIA PÚBLICA Nº 20.03.03/2023, pelo contrato nº 20.03.03/2023, ART OBRA / SERVIÇO Inicial nº CE20231336958. CNO nº 90.017.55043/70. a quantia dos Serviços foi no valor de R\$ 113.858,44 (CENTO E TREZE MIL E OITOCENTOS E CINQUENTA E OITO REAIS E QUARENTA E QUATRO CENTAVOS).

INFORMAÇÕES TRIBUTOS

VALORES DO PRESTADOR:

CÁLCULO DO ISS:

Valor dos Serviços	(R\$) 113.858,44	Valor dos Serviços	(R\$) 113.858,44
(-) Desconto Incondicionado	(R\$) 0,00	(-) Dedução permitida em lei	(R\$) 45.543,37
(-) Desconto condicionado	(R\$) 0,00	(-) Desconto Incondicionado	(R\$) 0,00
(-) Retenções Federais	(R\$) 0,00	Base de Cálculo	(R\$) 68.315,07
Outras Retenções	(R\$) 0,00	(X) Alíquota do ISS	5,00%
(-) ISS Retido	(R\$) 3.415,75	(=) Valor do ISS	(R\$) 3.415,75
(=) Valor Líquido	(R\$) 110.442,69		

TRIBUTOS FEDERAIS:

PIS: 0,00 COFINS: 0,00 INSS: (R\$) 0,00 CSLL: 0,00 IRRF: 0,00

O valor líquido a Receber e de R\$ 110.442,69 (CENTO E DEZ MIL E QUATROCENTOS E QUARENTA E DOIS REAIS E SESSENTA E NOVE CENTAVOS)

Pelo que firmamos o presente recibo, para todos os fins de direito.:

Jaguaribe _____ de _____ de _____.

Procurador Legal

DENIS WEIMA SILVA CARDOSO

Matos & Almeida LTDA-ME
R Antonio Gomes da Silva, 342 - Edmar Barreira Pinheiro
63.475-000 JAGUARIBE - CE
Cnpj: 01.816.139/0001 - 70

Dados da Conta Jurídica são os Seguintes:

BANCO DO BRASIL;

AGÊNCIA: 2199-7,

CONTA CORRENTE: 20.206-1

FAVORECIDO: MATOS & ALMEIDA LTDA-ME

CNPJ: 01.816.139/0001-70

MATOS & ALMEIDA LTDA-ME CNPJ: 01.816.139/0001-70

RUA: ANTÔNIO GOMES DA SILVA Nº342, BAIRRO: EDMAR BARREIRA, JAGUARIBE-CE, CEP: 63475-000
CONTATO: 3522-3044 OU (88) 98272375 EMAIL: matosealmeida@outlook.com

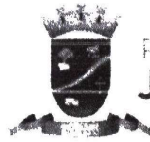

PREFEITURA DE
JAGUARIBE

ORDEM DE SERVIÇO

Nº da Ordem de Serviço		Modalidade da Licitação
20.03.03/2023		CONCORRÊNCIA PÚBLICA
SECRETARIA DE EDUCAÇÃO E CULTURA		
Nº da Licitação	Nº do Contrato	Data de Contrato
20.03.03/2023	20.03.03/2023	26 de dezembro de 2023
Contratado		
MATOS & ALMEIDA LTDA		
Endereço		
RUA ANTÔNIO GOMES DA SILVA, 342, TERREO, EDMAR BARREIRA, CEP: 63.475-000, JAGUARIBE/CE.		
Nº do CNPJ/CPF		Nº Telefone/E-mail
01.816.139/0001-70		-
Autorizo a execução dos serviços abaixo discriminados		
CONTRATAÇÃO DE EMPRESA PARA CONSTRUÇÃO DE QUADRAS POLIESPORTIVAS NAS LOCALIDADES DE ILHA GRANDE E CATOLÉ, JUNTO A SECRETARIA DE EDUCAÇÃO E CULTURA DO MUNICÍPIO DE JAGUARIBE/CE		
Valor Global		
R\$ 793.411,14 (Setecentos e noventa e três mil, quatrocentos e onze reais e quatorze centavos)		
Validade da proposta		Prazo de execução
60 (sessenta) dias		90 (Noventa) dias

Jaguaribe – CE, 26 de dezembro de 2023.

FRANCISCO ELDER
CAVALCANTE

BARROSO:7433470034

9

Francisco Elder Cavalcante Barroso
Secretário de Educação e Cultura
CONTRATANTE

Assinado de forma digital por
FRANCISCO ELDER CAVALCANTE
BARROSO:74334700349
Data: 2023.12.26 10:36:32 -03'00

Denis Weima Silva Cardoso
MATOS & ALMEIDA LTDA
CONTRATADA



CONTRATO Nº 20.03.03/2023

**TERMO DE CONTRATO QUE ENTRE SI FAZEM A
PREFEITURA MUNICIPAL DE JAGUARIBE/CE,
ATRAVÉS DA SECRETARIA DE EDUCAÇÃO E
CULTURA, COM A EMPRESA MATOS &
ALMEIDA LTDA PARA O FIM QUE A SEGUIR SE
DECLARA:**

O município de Jaguaribe/CE, pessoa jurídica de direito público interno, com sede à Praça Senador Fernandes Távora, s/n, centro – Jaguaribe/CE, inscrito no CNPJ/MF sob o nº 07.443.708/0001-66, através do Fundo Municipal da Secretaria de Educação e Cultura, representado pelo Secretário de Educação e Cultura, o Sr. **Francisco Elder Cavalcante Barroso**, infrafirmado, doravante denominada simplesmente **CONTRATANTE**, e do outro lado a Empresa **MATOS & ALMEIDA LTDA**, com sede na Rua Antônio Gomes da Silva, 342, Térreo, Edmar Barreira, CEP: 63.475-000, Jaguaribe/CE, inscrita no CNPJ sob o nº 01.816.139/0001-70, representada por Denis Weima Silva Cardoso, portador do CPF nº 027.052.643-96, de acordo com o Edital de **CONCORRÊNCIA PÚBLICA Nº 20.03.03/2023**. Processo nº **20.03.03/2023**, em conformidade com o que preceitua a lei Federal nº 8.666/93 e suas alterações posteriores, sujeitando-se os contratantes às suas normas e às cláusulas e condições a seguir ajustadas:

CLAÚSULA PRIMEIRA – DA FUNDAMENTAÇÃO LEGAL

1.1- Fundamenta-se este contrato na **CONCORRÊNCIA PÚBLICA nº 20.03.03/2023**, na Lei nº 8.666/93 e suas alterações posteriores e na proposta de preços da **CONTRATADA**.

CLAÚSULA SEGUNDA – DO OBJETO

2.1- O presente contrato tem por objeto a **CONTRATAÇÃO DE EMPRESA PARA CONSTRUÇÃO DE QUADRAS POLIESPORTIVAS NAS LOCALIDADES DE ILHA GRANDE E CATOLÉ, JUNTO A SECRETARIA DE EDUCAÇÃO E CULTURA DO MUNICÍPIO DE JAGUARIBE/CE**, conforme projeto e orçamento em anexo e na proposta de preços da **CONTRATADA**, parte integrante desde processo.

CLAÚSULA TERCEIRA – DO VALOR E DA DURAÇÃO DO CONTRATO

3.1- A **CONTRATANTE** pagará à **CONTRATADA**, pela execução do objeto deste contrato o valor global de **R\$ 793.411,14** (Setecentos e noventa e três mil, quatrocentos e onze reais e quatorze centavos).

3.2- O contrato terá um prazo de vigência, a partir da data de sua assinatura, até **25 de março de 2024**, podendo ser prorrogado nos casos e formas previstos na Lei nº 8.666, de 21 de junho de 1993 e alterações posteriores.

4.0- CLAÚSULA QUARTA- DO RECEBIMENTO DO OBJETO

4.1- O objeto do contrato decorrente desta licitação será recebido do seguinte modo:



a) Provisoriamente, pelo responsável por seu acompanhamento e fiscalização, mediante termo circunstanciado, assinado pelas partes em até 15 (quinze) dias da comunicação escrita do contratado;

b) Definitivamente, por servidor ou comissão designada pela autoridade competente, mediante termo circunstanciado, assinado pelas partes, após o decurso do prazo de observação, ou vistoria que comprove a adequação do objeto aos termos contratuais, observado o disposto no art. 69 da Lei nº 8.666/93 e suas alterações posteriores.

CLÁUSULA QUINTA- DAS CONDIÇÕES DE PAGAMENTO

5.1- A fatura relativa aos serviços mensalmente executados deverá ser apresentada à Secretaria de Educação e Cultura, até o 10º (décimo) dia útil do mês subsequente à realização dos serviços, para fins de conferência e atestação da execução dos serviços.

5.2- A fatura constará dos serviços efetivamente executados no período de cada mês civil, de acordo com o quantitativo efetivamente realizado no mês, cujo valor será apurado através de medição;

5.3- Caso a medição seja pela Secretaria de Educação e Cultura, o pagamento será efetuado até o 30º (trigésimo) dia após o protocolo da fatura pelo (a) CONTRATADO (A), junto ao setor competente da Prefeitura Municipal de Jaguaribe.

5.4- A administração poderá deliberar sobre pagamento à instalação de canteiros de obras e/ou mobilização de equipamentos, limitando a despesa até o valor máximo correspondente a 5,0% (cinco por cento) do valor efetivamente orçado/proposto.

CLÁUSULA SEXTA- DO REAJUSTAMENTO DE PREÇO

6.1- Os preços são firmes e irrevogáveis pelo período de 12 (doze) meses, a contar da apresentação da proposta. Caso o prazo exceda a 12 (doze) meses, os preços contratuais poderão ser ajustados, tomando-se por base a data da apresentação da proposta, com base no INCC- Índice Nacional da Construção Civil ou outro equivalente que venha a substituí-lo, caso este extinto.

CLÁUSULA SÉTIMA- DA FONTE DE RECURSOS

7.1- As despesas decorrentes da contratação correrão por conta da cotação orçamentária nº 05.07.12.361.0008.2.027, elemento de despesa nº 4.4.90.51.00.

CLÁUSULA OITAVA- DAS ALTERAÇÕES CONTRATUAIS

8.1- A CONTRATADA fica obrigada a aceitar, nas mesmas condições contratuais, acréscimos ou supressões no quantitativo do objeto contratado, até o limite de 25% (vinte e cinco por cento) do valor inicial atualizado do contrato, conforme o disposto no § 1º, art. 65, da Lei nº 8.666/93 e suas alterações posteriores.

CLÁUSULA NONA- DOS PRAZOS

9.1- Os serviços objeto desta licitação deverão ser executados e concluídos no prazo de **90 (Noventa) dias**, contados a partir do recebimento da ordem de serviço, podendo ser prorrogado nos termos da Lei 8.666/93 e suas alterações.

9.2- Os pedidos de prorrogação deverão se fazer acompanhar de um relatório circunstanciado e do novo cronograma físico-financeiro adaptado às novas condições propostas. Esses pedidos serão analisados e julgados pela fiscalização da Secretaria de Educação e Cultura da Prefeitura Municipal de Jaguaribe.

9.3- Os pedidos de prorrogação de prazos serão dirigidos a Secretaria de Educação e Cultura, até 10 (dez) dias antes da data de término do prazo contratual.

9.4- Os atrasos ocasionados por motivos de força maior ou caso fortuito, desde que notificados no prazo de 48 (quarenta e oito) horas e aceitos Secretário de Educação e Cultura da Prefeitura Municipal de Jaguaribe, não serão considerados como inadimplemento contratual.

CLÁUSULA DÉCIMA- DAS OBRIGAÇÕES DA CONTRATADA

11.1- Executar o objeto do Contrato de conformidade com as condições e prazos estabelecidos nesta CONCORRÊNCIA PÚBLICA, no Termo Contratual e na proposta vencedora do certame;

11.2- Manter durante toda a execução do objeto contratual, em compatibilidade com as obrigações assumidas, todas as condições de habilitação e qualificação exigidas na Lei de Licitações;

11.3- Utilizar profissionais devidamente habilitados;

11.4- Substituir os profissionais nos casos de impedimentos fortuitos, de maneira que não se prejudiquem o bom andamento e a boa prestação dos serviços;

11.5- Facilitar a ação da fiscalização na inspeção dos serviços, prestando, prontamente, os esclarecimentos que forem solicitados pela CONTRATANTE;

11.6- Responder perante a Prefeitura Municipal de Jaguaribe, mesmo no caso de ausência ou omissão da fiscalização, indenizando-a devidamente por quaisquer atos ou fatos lesivos aos seus interesses, que possam interferir na execução do contrato, quer sejam eles praticados por empregados, prepostos ou mandatários seus. A responsabilidade se estenderá a danos causados a terceiros, devendo a CONTRATADA adotar medidas preventivas contra esses danos, com fiel observância das normas emanadas das autoridades competentes e das disposições legais vigentes;

11.7- Responder, perante as leis vigentes, pelo sigilo dos documentos manuscritos, sendo que a CONTRATADA não deverá, mesmo após o término do contrato, sem consentimento prévio, por escrito, da CONTRATANTE, fazer uso de quaisquer documentos ou informações especificadas no parágrafo anterior, a não ser para fins de execução do contrato;



11.8- Providenciar a imediata correção das deficiências e/ou irregularidades apontadas pela CONTRATANTE;

11.9- Pagar seus empregados no prazo previsto em lei, também, de sua responsabilidade o pagamento de todos os tributos que, direta ou indiretamente, incidam sobre a prestação dos serviços contratados inclusive as contribuições previdenciárias fiscais e para fiscais, FGTS, PIS, emolumentos, seguros de acidentes de trabalho, etc. Ficando excluída qualquer solidariedade da Prefeitura Municipal de Jaguaribe por eventuais autuações administrativas e/ou judiciais uma vez que a inadimplência da CONTRATADA, com referência às suas obrigações, não se transfere a Prefeitura Municipal de Jaguaribe;

11.10- Disponibilizar, a qualquer tempo, toda documentação referente ao pagamento dos tributos, seguros, encargos sociais, trabalhistas e previdenciários relacionados com o objeto do CONTRATO;

11.11- Responder, pecuniariamente, por todos os danos e/ou prejuízos que forem causados à União, Estado, Município ou terceiros, decorrentes da prestação dos serviços;

11.12- Respeitar as normas de segurança e medicina do trabalho, previstas na Consolidação das Leis do Trabalho e legislação pertinente;

11.13- Responsabilizar-se pela adoção das medidas necessárias à proteção ambiental e às precauções para evitar a ocorrência de danos ao meio ambiente e a terceiros, observando o disposto na legislação federal, estadual e municipal em vigor, inclusive a lei nº 9.605, publicada no D.O.U de 13/02/98;

11.14- Responsabilizar-se perante os órgãos e representantes do Poder Público e terceiros por eventuais danos ao meio ambiente causados por ação ou omissão sua, de seus empregados, prepostos ou contratados;

11.15- A CONTRATADA estará obrigada ainda a satisfazer aos requisitos e atender a todas as exigências e condições a seguir estabelecidas:

- a) Prestar os serviços de acordo com o edital e seus anexos, projetos e as Normas da ABNT
- b) Atender às normas da Associação Brasileira de Normas Técnicas (ABNT) e demais normas internacionais pertinentes ao objeto contratado;
- c) Responsabilizar-se pela conformidade, adequação, desempenho e qualidade dos serviços e bens, bem como de cada material, matéria-prima ou componente individualmente considerado, mesmo que não sejam de sua fabricação, garantindo seu perfeito desempenho;
- d) Registrar o Contrato decorrente desta licitação no CREA, na forma da Lei, e apresentar o comprovante de "Anotação de Responsabilidade Técnica – ART" correspondente, antes da apresentação da primeira fatura, perante a Prefeitura Municipal de Jaguaribe, sob pena de retardar o processo de pagamento;

CLÁUSULA DÉCIMA-SEGUNDA – DAS SANÇÕES ADMINISTRATIVAS

12.1- Pela inexecução total ou parcial das obrigações assumidas, garantidas a prévia defesa, a Administração poderá aplicar à CONTRATADA, as seguintes sanções:

- a) Advertência.
- b) Multa de:



- b.1) 10% (dez por cento) sobre o valor contratado, em caso de recusa da licitante VENCEDORA em assinar o contrato dentro do prazo de 05 (cinco) dias úteis, contados da data da notificação feita pela CONTRATANTE;
- b.2) 0,3% (três décimos por cento) sobre o valor da parcela não cumprida do Contrato, por dia de atraso na execução do objeto contratual, até o limite de 30 (trinta) dias;
- b.3) 2% (dois por cento) cumulativos sobre o valor da parcela não cumprida do Contrato e rescisão do pacto, a critério Secretário de Educação e Cultura de Jaguaribe-CE, em caso de atraso superior a 30 (trinta) dias na execução dos serviços;
- b.4) O valor da multa referida nesta cláusula será descontado "ex-offício" da CONTRATADA, mediante subtração a ser efetuada em qualquer fatura de crédito em seu favor que mantenha junto à Secretaria de Educação e Cultura de Jaguaribe-CE, independente de notificação ou interpelação judicial ou extrajudicial;
- c) Suspensão temporária do direito de participar de licitação e impedimento de contratar com a Administração, pelo prazo de até 02 (dois) anos;
- d) Declaração de inidoneidade para licitar ou contratar com a Administração Pública, enquanto perdurarem os motivos determinantes da punição ou até que a CONTRATANTE promova sua reabilitação.

CLÁUSULA DÉCIMA-TERCEIRA – DAS RESCISÕES CONTRATUAIS

13.1- A rescisão contratual poderá ser:

13.2- Determinada por ato unilateral e escrito da CONTRATANTE, nos casos enumerados nos incisos I a XII do art. 78 da Lei Federal nº 8.666/93;

13.3- Amigável, por acordo entre as partes, mediante autorização escrita e fundamentada da autoridade competente, reduzida a termo no processo licitatório, desde que haja conveniência da Administração;

13.4- Em caso de rescisão prevista nos incisos XII e XVII do art. 78 da Lei nº 8.666/93, sem que haja culpa do CONTRATADO, será esta ressarcida dos prejuízos regulamentares comprovados, quando os houver sofrido;

13.5- A rescisão contratual de que trata o inciso I do art. 78 acarreta as consequências previstas no art. 80, incisos I a IV, ambos da Lei nº 8.666/93.

CLÁUSULA DÉCIMA-QUARTA – DOS RECURSOS ADMINISTRATIVOS

14.1- Os recursos cabíveis serão processados de acordo com o que estabelece no art. 109 da Lei nº 8.666/93 e suas alterações.

14.2- Os recursos deverão ser interpostos mediante petição devidamente arrazoada e subscrita pelo representante legal da recorrente, dirigida à Comissão de Licitação da Prefeitura Municipal de Jaguaribe;

14.3- Os recursos serão protocolados na Secretaria de Educação e Cultura de Jaguaribe-CE, e encaminhados à Comissão de Licitação.





CADASTRO NACIONAL DE OBRAS - CNO

COMPROVANTE DE INSCRIÇÃO DE OBRA



Informações da obra

Número de inscrição da obra 90.017.55043/70
Nome da obra CONST DE QUADRAS POLIESPORTIVAS
Data do cadastramento 27/12/2023 09:03

Origem do cadastramento e-CAC

Tipo Zona Zona Rural
ART CE20231336958
RRT
CIB 0000000-0
Cadastro Imobiliário

Data do início da obra 26/12/2023
CNAE 4299501 Construção de instalações esportivas e recreativas

Situação da obra

Situação Ativa
Data 26/12/2023

Endereço

País BRASIL
Município JAGUARIBE
UF CE
CEP 63475000

Bairro ZONA RURAL
Logradouro VILA ILHA GRANDE E CATOLE
Número SN

Responsável

Nome MATOS & ALMEIDA LTDA
CPF/CNPJ 01.816.139/0001-70
Vínculo Construtora

Data de início da responsabilidade 26/12/2023
Data de término da responsabilidade

Contratantes

CPF/CNPJ	Nome
30.625.199/0001-04	FUNDO MUNICIPAL DE EDUCACAO

Áreas Complementares

Categoria	Destinação	Tipo de Obra	Tipo de Área	Área Coberta	Área Descoberta	Área Total
Obra Nova	Galpão industrial	Alvenaria	Quadra Esportiva e Poliesportiva	0,00 m ²	549,51 m ²	549,51 m ²

Área Resultante

Área Resultante da Obra
549,51 m²

ITEM		CÓDIGO	DESCRIÇÃO	CONTRATUAL			QUANTIDADE REALIZADA					VALORES (R\$)								
		UNID	QUANT.	P. UNIT. S/BDI R\$	P. UNIT. C/BDI R\$	P.TOTAL R\$	PERÍODO	ACUM. ANTERIOR	ACUM. ATUAL	SALDO	PERCENT. %	PERÍODO	ACUM. ANTERIOR	ACUM. ATUAL						
CONSTRUÇÃO DA QUADRA POLIESPORTIVA COM BANHEIRO - SITIO ILHA GRANDE												R\$	492.866,13	12,83%	R\$	51.680,49	R\$	-	R\$	51.680,49
1	ADMINISTRAÇÃO LOCAL DE OBRA			4.914,42								33,00%	R\$	1.638,14	R\$	-	R\$	1.638,14		
1.1	PMJ-0002	ADMINISTRAÇÃO LOCAL DE OBRA - TIPO 6		MES	3,00	1.291,40	1.638,14	4.914,42	1,00	0,00	1,00	2,00	33,00%	R\$	1.638,14	R\$	-	R\$	1.638,14	
2	SERVIÇOS PRELIMINARES			1.458,45								100,00%	R\$	1.458,45	R\$	-	R\$	1.458,45		
2.1	C1937	PLACAS PADRÃO DE OBRA		M2	6,00	147,06	186,55	1.119,30	6,00	0,00	6,00	0,00	100,00%	R\$	1.119,30	R\$	-	R\$	1.119,30	
2.2	C4919	LIMPEZA MECANIZADA DE TERRENO COM REMOÇÃO DE CAMADA VEGETAL, UTILIZANDO TRATOR DE ESTEIRAS		M2	616,64	0,18	0,23	141,83	616,64	0,00	616,64	0,00	100,00%	R\$	141,83	R\$	-	R\$	141,83	
2.3	C2873	LOCAÇÃO DA OBRA COM AUXÍLIO TOPOGRÁFICO (ÁREA ATÉ 5000 M2)		M2	616,64	0,25	0,32	197,32	616,64	0,00	616,64	0,00	100,00%	R\$	197,32	R\$	-	R\$	197,32	
3	MOVIMENTO DE TERRA			3.317,49								79,00%	R\$	2.625,85	R\$	-	R\$	2.625,85		
3.1	93358	ESCAVAÇÃO MANUAL DE VALA COM PROFUNDIDADE MENOR OU IGUAL A 1,30 M. AF. 02/2021		M3	14,85	64,68	82,05	1.218,44	14,85	0,00	14,85	0,00	100,00%	R\$	1.218,44	R\$	-	R\$	1.218,44	
3.2	93382	REATERRO MANUAL DE VALAS COM COMPACTAÇÃO MECANIZADA. AF. 04/2016		M3	3,71	25,16	31,92	118,42	2,60	0,00	2,60	1,11	70,00%	R\$	82,99	R\$	-	R\$	82,99	
3.3	C0928	CORTE E ATERRO COMPENSADO S/CONTROLE DO GRAU DE COMPACTAÇÃO		M3	170,65	7,42	9,41	1.605,82	120,00	0,00	120,00	50,65	70,00%	R\$	1.129,20	R\$	-	R\$	1.129,20	
3.4	C2533	TRANSPORTE DE MATERIAL, EXCETO ROCHA EM CAMINHÃO ATÉ 5 KM		M3	8,64	23,30	29,56	255,40	4,50	0,00	4,50	4,14	52,00%	R\$	133,02	R\$	-	R\$	133,02	
3.5	C3146	COMPACTAÇÃO DE ATERROS 100% PN		M3	8,64	3,57	4,53	39,14	4,50	0,00	4,50	4,14	52,00%	R\$	20,39	R\$	-	R\$	20,39	
3.6	C3209	ESCAVAÇÃO E CARGA DE MATERIAL 2-CAT.		M3	8,64	7,32	9,29	80,27	4,50	0,00	4,50	4,14	52,00%	R\$	41,81	R\$	-	R\$	41,81	
4	FUNDAÇÕES			5.800,93								0,00%	R\$	-	R\$	-	R\$	-		
4.1	C0054	ALVENARIA DE EMBASAMENTO DE PEDRA ARGAMASSADA		M3	11,14	410,51	520,73	5.800,93	0,00	0,00	0,00	11,14	0,00%	R\$	-	R\$	-	R\$	-	
5	ESTRUTURA			11.577,00								0,00%	R\$	-	R\$	-	R\$	-		
5.1	93204	CINTA DE AMARRAÇÃO DE ALVENARIA MOLDADA IN LOCO EM CONCRETO. AF. 03/2016		M	90,80	62,02	78,67	7.143,24	0,00	0,00	0,00	90,80	0,00%	R\$	-	R\$	-	R\$	-	
5.2	92435	MONTAGEM E DESMONTAGEM DE FÓRMA DE PILARES RETANGULARES E ESTRUTURAS SIMILARES, PÉ-DIREITO SIMPLES, EM CHAPA DE MADEIRA COMPENSADA PLASTIFICADA, 12 UTILIZAÇÕES. AF. 09/2020		M2	9,28	44,98	57,06	529,52	0,00	0,00	0,00	9,28	0,00%	R\$	-	R\$	-	R\$	-	
5.3	C0216	ARMADURA CA-50A MÉDIA D= 6,3 A 10,0mm		KG	114,52	13,71	17,39	1.991,50	0,00	0,00	0,00	114,52	0,00%	R\$	-	R\$	-	R\$	-	
5.4	C0217	ARMADURA CA-60 FINA D=3,40 A 6,40mm		KG	42,87	11,99	15,21	652,05	0,00	0,00	0,00	42,87	0,00%	R\$	-	R\$	-	R\$	-	
5.5	C0842	CONCRETO P/VIBR., FCK 20 MPa COM AGREGADO ADQUIRIDO		M3	1,86	403,38	511,69	951,74	0,00	0,00	0,00	1,86	0,00%	R\$	-	R\$	-	R\$	-	
5.6	C1694	LANÇAMENTO E APLICAÇÃO DE CONCRETO S/ ELEVÇÃO		M3	1,86	130,94	166,10	308,95	0,00	0,00	0,00	1,86	0,00%	R\$	-	R\$	-	R\$	-	
6	MURTA			11.633,41								0,00%	R\$	-	R\$	-	R\$	-		
6.1	C0074	ALVENARIA DE TIJOLO CERÂMICO FURADO (9x19x19)cm C/ARGAMASSA MISTA DE CAL HIDRATADA ESP=20 cm		M2	46,40	101,73	129,04	5.987,46	0,00	0,00	0,00	46,40	0,00%	R\$	-	R\$	-	R\$	-	
6.2	C0776	CHAPISCO C/ ARGAMASSA DE CIMENTO E AREIA S/PENEIRAR TRAÇO 1:3 ESP= 5mm P/ PAREDE		M2	92,80	5,99	7,60	705,28	0,00	0,00	0,00	92,80	0,00%	R\$	-	R\$	-	R\$	-	
6.3	C3028	REBOCO C/ ARGAMASSA DE CIMENTO E AREIA PENEIRADA, TRAÇO 1:3		M2	92,80	41,97	53,24	4.940,67	0,00	0,00	0,00	92,80	0,00%	R\$	-	R\$	-	R\$	-	
7	MURO			103.198,54								45,00%	R\$	45.958,05	R\$	-	R\$	45.958,05		
7.1	C1807	MURO CONTORNO DE ALVENARIA E CONCRETO (PILAR-CINTA) REBOCADO COM PINTURA		M2	293,59	268,37	340,43	99.946,94	135,00	0,00	135,00	158,59	46,00%	R\$	45.358,05	R\$	-	R\$	45.958,05	
7.2	100701	PORTA DE FERRO, DE ABRIR, TIPO GRADE COM CHAPA, COM GUIARNIÇÕES. AF. 12/2019		M2	4,40	554,44	703,31	3.094,56	0,00	0,00	0,00	4,40	0,00%	R\$	-	R\$	-	R\$	-	
7.3	C1360	FECHADURA COMPLETA PARA PORTA EXTERNA		UN	1,00	123,88	157,14	157,14	0,00	0,00	0,00	1,00	0,00%	R\$	-	R\$	-	R\$	-	
8	PAVIMENTAÇÃO			78.538,81								0,00%	R\$	-	R\$	-	R\$	-		
8.1	C2864	LASTRO DE PÓ DE PEDRA		M3	24,00	87,15	110,55	2.653,20	0,00	0,00	0,00	24,00	0,00%	R\$	-	R\$	-	R\$	-	

Matos & Almeida Ltda
RNP 081237452-2
CREA-CE 51765

Matos & Almeida Ltda - ME
R Antonio Gomes de Silva, 242 - Edm. ZF Barreira Pinheiro
63.475-000 JAGUARIBE CE
Cnpj: 01.816.139/0001 - 70

Fernando Antonio Serra
de Oliveira Junior
Engenheiro Civil
RNP: 201870263-9

RECIBO
SECRETARIA MUNICIPAL DE EDUCAÇÃO
JAGUARIBE - CE
08/01/2024
CPF: 743.347.633-49

 MATOS & ALMEIDA LTDA. CNPJ: 01.816.139/0001-70		BOLETIM DE MEDIÇÃO										VALORES (R\$)			
		PREFEITURA MUNICIPAL DE JAGUARIBE					MEDIÇÃO Nº 01					CONTRATO: 20.03.03/2023		R\$ 793.411,14	
		SECRETARIA DA INFRAESTRUTURA, TRANSPORTES E URBANISMO			RECURSO SECRETARIA MUNICIPAL DE EDUCAÇÃO		PERÍODO DOS SERVIÇOS:		26/12/2023 a 12/01/2024		ADITIVO:		R\$ -		
ART OBRAS SERV/ Inicial nº CE20231336958		Alvará de construção nº 638/2024		CNO: 90.017.55043/70		CONTRATADA: MATOS & ALMEIDA LTDA		DATA DE EMISSÃO:		VALOR TOTAL SERV.		R\$ 793.411,14			
OBRA: À CONTRATAÇÃO DE EMPRESA PARA CONSTRUÇÃO DE QUADRAS POLIESPORTIVAS NAS LOCALIDADES DE ILHA GRANDE E CATOLÉ, JUNTO A SECRETARIA EDUCAÇÃO E CULTURA DO MUNICÍPIO DE JAGUARIBE-CE						CNPJ: 01.816.139/0001-71		sexta-feira, 12 de janeiro de 2024		VALOR DA MEDIÇÃO		R\$ 113.859,44			
										MEDIÇÃO ACUMULADA:		R\$ 113.859,44			
										SALDO:		R\$ 679.552,70			
8.2	C1943	POLIMENTO EM PISO INDUSTRIAL	M2	480,00	50,89	64,55	30.984,00	0,00	0,00	0,00	480,00	0,00%	R\$ -	R\$ -	R\$ -
8.3	C1400	FORMA DE TÁBUAS DE 1" DE 3A P/FUNDAÇÕES UTIL 5 X	M2	7,36	64,27	81,53	600,06	0,00	0,00	0,00	7,36	0,00%	R\$ -	R\$ -	R\$ -
8.4	C4071	ARMADURA EM TELA SOLDÁVEL Q-92	M2	576,00	9,52	12,08	6.958,08	0,00	0,00	0,00	576,00	0,00%	R\$ -	R\$ -	R\$ -
8.5	C0842	CONCRETO P/VIBR, FCK 20 MPa COM AGREGADO ADQUIRIDO	M3	38,40	403,38	511,69	19.648,90	0,00	0,00	0,00	38,40	0,00%	R\$ -	R\$ -	R\$ -
8.6	C1604	LANÇAMENTO E APLICAÇÃO DE CONCRETO S/ ELEVÇÃO	M3	38,40	130,94	166,10	6.378,24	0,00	0,00	0,00	38,40	0,00%	R\$ -	R\$ -	R\$ -
8.7	11316	JUNTA PLÁSTICA 1" 27MM PARA PISOS	M	640,00	1,34	1,70	1.088,00	0,00	0,00	0,00	640,00	0,00%	R\$ -	R\$ -	R\$ -
8.8	91282	CORTADORA DE PISO COM MOTOR 4 TEMPOS A GASOLINA, POTÊNCIA DE 13 HP, COM DISCO DE CORTE DIAMANTADO SEGMENTADO PARA CONCRETO, DIÂMETRO DE 350 MM, FURO DE 1" (14 X 1") - MATERIAIS NA OPERAÇÃO. AF_08/2015	H	30,00	7,00	8,88	266,40	0,00	0,00	0,00	30,00	0,00%	R\$ -	R\$ -	R\$ -
8.9	C4819	PISO INTERTRAVADO TIPO TIJOLINHO (20X10X6CM) 25MPa, COR CINZA - COMPACTADA MECANIZADA	M2	118,07	46,47	58,95	6.960,23	0,00	0,00	0,00	118,07	0,00%	R\$ -	R\$ -	R\$ -
8.10	C0365	BANQUETA/ MEIO FIO DE CONCRETO MOLDADO NO LOCAL	M	103,20	23,08	29,28	3.021,70	0,00	0,00	0,00	103,20	0,00%	R\$ -	R\$ -	R\$ -
9 ALAMBRADO				99.342,83				0,00%		R\$ -		R\$ -		R\$ -	
9.1	C4872	PORTÃO COM PERFIL EM TUBO DE AÇO GALVANIZADO DE 2" (18X2,5)mm, INCL. PILARES DE SUSTENTAÇÃO	UN	2,00	1.650,79	2.094,03	4.188,06	0,00	0,00	0,00	2,00	0,00%	R\$ -	R\$ -	R\$ -
9.2	C0035	ALAMBRADO C/ TUBO DE AÇO GALVANIZADO 2", INCLUSIVE PINTURA	M2	269,40	278,45	353,21	95.154,77	0,00	0,00	0,00	269,40	0,00%	R\$ -	R\$ -	R\$ -
10 PINTURA				5.065,93				0,00%		R\$ -		R\$ -		R\$ -	
10.1	C1614	LATEX DUAS DEMÃOES EM PAREDES EXTERNAS S/MASSA	M2	92,80	20,18	25,60	2.375,68	0,00	0,00	0,00	92,80	0,00%	R\$ -	R\$ -	R\$ -
10.2	102504	PINTURA DE DEMARCAÇÃO DE QUADRA POLIESPORTIVA COM TINTA ACRÍLICA, B=5 CM, APLICAÇÃO MANUAL. AF_05/2021	M	271,16	7,65	9,70	2.630,25	0,00	0,00	0,00	271,16	0,00%	R\$ -	R\$ -	R\$ -
11 INSTALAÇÕES ELÉTRICAS				27.422,90				0,00%		R\$ -		R\$ -		R\$ -	
11.1	C4806	REFLETOR EM LED, CORPO EM ALUMÍNIO, POTÊNCIA MÍNIMA 400W	UN	8,00	742,89	942,36	7.538,88	0,00	0,00	0,00	8,00	0,00%	R\$ -	R\$ -	R\$ -
11.2	C5030	POSTE DE CONCRETO CIRCULAR, RESISTÊNCIA NOMINAL 200KG, H=8,00M, PESO APROXIMADO 570 KG	UN	4,00	861,65	1.093,00	4.372,00	0,00	0,00	0,00	4,00	0,00%	R\$ -	R\$ -	R\$ -
11.3	C4765	ATERRAMENTO COMPLETO C/ HASTE COPPERWELD 5/8"X 2,40M	UN	4,00	249,55	316,55	1.266,20	0,00	0,00	0,00	4,00	0,00%	R\$ -	R\$ -	R\$ -
11.4	C2072	QUADRO DE DISTRIBUIÇÃO DE LUZ SOBREPOR ATÉ 12 DIVISÕES 255X315X135mm, C/BARRAMENTO	UN	1,00	262,23	332,64	332,64	0,00	0,00	0,00	1,00	0,00%	R\$ -	R\$ -	R\$ -
11.5	C1099	DISJUNTOR MONOPOLAR EM QUADRO DE DISTRIBUIÇÃO 40A	UN	1,00	26,41	33,50	33,50	0,00	0,00	0,00	1,00	0,00%	R\$ -	R\$ -	R\$ -
11.6	C1095	DISJUNTOR MONOPOLAR EM QUADRO DE DISTRIBUIÇÃO 20A	UN	4,00	20,16	25,57	102,28	0,00	0,00	0,00	4,00	0,00%	R\$ -	R\$ -	R\$ -
11.7	C1093	DISJUNTOR MONOPOLAR EM QUADRO DE DISTRIBUIÇÃO 16A	UN	1,00	20,16	25,57	25,57	0,00	0,00	0,00	1,00	0,00%	R\$ -	R\$ -	R\$ -
11.8	C1196	ELETRODUTO PVC ROSC.INCL.CONEXÕES D= 25mm (3/4")	M	61,76	14,68	18,62	1.149,97	0,00	0,00	0,00	61,76	0,00%	R\$ -	R\$ -	R\$ -
11.9	C1197	ELETRODUTO PVC ROSC.INCL.CONEXÕES D= 32mm (1")	M	63,08	22,23	28,20	1.778,86	0,00	0,00	0,00	63,08	0,00%	R\$ -	R\$ -	R\$ -
11.10	C1199	ELETRODUTO PVC ROSC.INCL.CONEXÕES D= 50mm (1 1/2")	M	9,44	30,42	38,59	364,29	0,00	0,00	0,00	9,44	0,00%	R\$ -	R\$ -	R\$ -
11.11	91855	ELETRODUTO FLEXÍVEL CORRUGADO REFORÇADO, PVC, DN 25 MM (3/4"), PARA CIRCUITOS TERMINAIS, INSTALADO EM PAREDE - FORNECIMENTO E INSTALAÇÃO. AF_12/2015	M	11,69	9,65	12,24	143,09	0,00	0,00	0,00	11,69	0,00%	R\$ -	R\$ -	R\$ -
11.12	C0534	CABO ISOLADO PVC 750V 4MM2	M	516,00	7,23	9,17	4.731,72	0,00	0,00	0,00	516,00	0,00%	R\$ -	R\$ -	R\$ -
11.13	C0540	CABO ISOLADO PVC 750V 2,5MM2	M	78,60	5,95	7,55	593,43	0,00	0,00	0,00	78,60	0,00%	R\$ -	R\$ -	R\$ -
11.14	C3504	CAIXA ALVENARIA / REBOCO /C/ TAMPA CONCRETO S/ FUNDO DI=30x30x60 cm	UN	7,00	152,54	193,50	1.354,50	0,00	0,00	0,00	7,00	0,00%	R\$ -	R\$ -	R\$ -

Matos & Almeida Ltda
 RUA...
 63.475-000 JAGUARIBE CE
 CNPJ: 01.816.139/0001-70

Matos & Almeida Ltda - ME
 R. Antonio Gomes da Silva, 242 - Colina Barreira Pinheiro
 63.475-000 JAGUARIBE CE
 CNPJ: 01.816.139/0001-70

Fernando Roberto Terra
 de Oliveira Junior
 Engenheiro Civil
 CRP: 23.887/2003-9

FCO. ELDOREDO FERREIRA BARROSO
 Secretário de Planejamento e Gestão
 Prefeitura Municipal de Jaguaribe/CE
 Matr. 2019/2021
 CPF: 743.347.003-49

BOLETIM DE MEDIÇÃO										VALORES (R\$)						
PREFEITURA MUNICIPAL DE JAGUARIBE										CONTRATO: 20.03.03/2023		R\$ 793.411,14				
SECRETARIA DA INFRAESTRUTURA, TRANSPORTES E URBANISMO					RECURSO SECRETARIA MUNICIPAL DE EDUCAÇÃO					MEDIÇÃO Nº 01		ADITIVO:		R\$ -		
ART OBRA SERV/ Inicial nº CE20231336958 Avará de construção nº 638/2024 CNO: 90.017.55043/70										PERÍODO DOS SERVIÇOS: 26/12/2023 a 12/01/2024		VALOR TOTAL SERV. R\$ 793.411,14				
OBRA: À CONTRATAÇÃO DE EMPRESA PARA CONSTRUÇÃO DE QUADRAS POLIESPORTIVAS NAS LOCALIDADES DE ILHA GRANDE E CATOLÉ, JUNTO A SECRETARIA EDUCAÇÃO E CULTURA DO MUNICÍPIO DE JAGUARIBE-CE										CONTRATADA: MATOS & ALMEIDA LTDA CNPJ: 01.816.139/0001-71		VALOR DA MEDIÇÃO R\$ 113.858,44				
										DATA DE EMISSÃO: sexta-feira, 12 de janeiro de 2024		MEDIÇÃO ACUMULADA: R\$ 113.858,44				
												SALDO: R\$ 679.552,70				
11.15	C2090	QUADRO P/ MEDIÇÃO EM POSTE DE CONCRETO	UN	1,00	1.312,80	1.665,29	1.665,29	0,00	0,00	0,00	1,00	0,00%	R\$ -	R\$ -	R\$ -	R\$ -
11.16	C1803	MURETA C/TIJOLO MACIO, REBOCADA, INCL. FUNDAÇÕES	M2	1,80	327,05	414,86	746,75	0,00	0,00	0,00	1,80	0,00%	R\$ -	R\$ -	R\$ -	R\$ -
11.17	C4967	POSTE DE CONCRETO DUPLA T, RESISTÊNCIA NOMINAL 200KG, H= 8,80M, PESO APROXIMADO 400KG	UN	1,00	714,24	906,01	906,01	0,00	0,00	0,00	1,00	0,00%	R\$ -	R\$ -	R\$ -	R\$ -
11.18	C1496	INTERUPTOR UMA TELA SIMPLES E TOMADA UNIVERSAL 10A 250V	UN	1,00	29,49	37,41	37,41	0,00	0,00	0,00	1,00	0,00%	R\$ -	R\$ -	R\$ -	R\$ -
11.19	C1494	INTERUPTOR UMA TELA SIMPLES 10A 250V	UN	2,00	15,03	19,07	38,14	0,00	0,00	0,00	2,00	0,00%	R\$ -	R\$ -	R\$ -	R\$ -
11.20	91936	CAIXA OCTOGONAL 4" X 4", PVC, INSTALADA EM LAJE-FORNECIMENTO E INSTALAÇÃO AF. 12/2015	UN	3,00	10,26	13,01	39,03	0,00	0,00	0,00	3,00	0,00%	R\$ -	R\$ -	R\$ -	R\$ -
11.21	16432	CAIXA DE EMBUTIR PVC-4X2 RETANGULAR	UN	3,00	1,70	2,16	6,48	0,00	0,00	0,00	3,00	0,00%	R\$ -	R\$ -	R\$ -	R\$ -
11.22	18815	CABO DE ALUMÍNIO ISOLADO XLPE 06/1KV 10MM2	M	102,00	1,52	1,93	196,86	0,00	0,00	0,00	102,00	0,00%	R\$ -	R\$ -	R\$ -	R\$ -
12	BANHEIROS					R\$ 38.883,80					0,00%		R\$ -	R\$ -	R\$ -	R\$ -
12.1	SERVIÇOS PRELIMINARES					70,20					0,00%		R\$ -	R\$ -	R\$ -	R\$ -
12.1.1	C1630	LOCAÇÃO DA OBRA - EXECUÇÃO DE GARANTO	M2	9,37	5,91	7,50	70,20	0,00	0,00	0,00	9,37	0,00%	R\$ -	R\$ -	R\$ -	R\$ -
12.2	MOVIMENTO DE TERRA					583,41					0,00%		R\$ -	R\$ -	R\$ -	R\$ -
12.2.1	93358	ESCAVAÇÃO MANUAL DE VALA COM PROFUNDIDADE MENOR OU IGUAL A 1,30 M. AF. 02/2021	M3	2,46	64,68	82,05	201,84	0,00	0,00	0,00	2,46	0,00%	R\$ -	R\$ -	R\$ -	R\$ -
12.2.2	93382	REATERRO MANUAL DE VALAS COM COMPACTAÇÃO MECANIZADA. AF. 04/2016	M3	0,69	25,16	31,92	22,02	0,00	0,00	0,00	0,69	0,00%	R\$ -	R\$ -	R\$ -	R\$ -
12.2.3	C0330	ATERRO C/COMPACTAÇÃO MANUAL S/CONTROLE, MAT. C/AQUISIÇÃO	M3	2,43	90,69	115,04	279,55	0,00	0,00	0,00	2,43	0,00%	R\$ -	R\$ -	R\$ -	R\$ -
12.3	FUNDAÇÕES E ESTRUTURA					8.184,54					0,00%		R\$ -	R\$ -	R\$ -	R\$ -
12.3.1	96617	LASTRO DE CONCRETO MAGRO, APLICADO EM BLOCOS DE COIROAMENTO OU SAPATAS, ESPESURA DE 3 CM. AF. 08/2017	M2	0,64	17,80	22,58	14,45	0,00	0,00	0,00	0,64	0,00%	R\$ -	R\$ -	R\$ -	R\$ -
12.3.2	C0216	ARMADURA CA-50A MÉDIA D= 6,3 A 10,0mm	KG	101,17	13,71	17,39	1.759,35	0,00	0,00	0,00	101,17	0,00%	R\$ -	R\$ -	R\$ -	R\$ -
12.3.3	C0217	ARMADURA CA-60 FINA D=3,40 A 6,40mm	KG	31,77	11,99	15,21	483,22	0,00	0,00	0,00	31,77	0,00%	R\$ -	R\$ -	R\$ -	R\$ -
12.3.4	C0842	CONCRETO P/VIBR., FCK 20 MPa COM ACREGADO ADQUIRIDO	M3	1,93	403,38	511,69	987,56	0,00	0,00	0,00	1,93	0,00%	R\$ -	R\$ -	R\$ -	R\$ -
12.3.5	C1604	LANÇAMENTO E APLICAÇÃO DE CONCRETO S/ ELEVAÇÃO	M3	0,84	130,94	166,10	139,52	0,00	0,00	0,00	0,84	0,00%	R\$ -	R\$ -	R\$ -	R\$ -
12.3.6	C1603	LANÇAMENTO E APLICAÇÃO DE CONCRETO C/ ELEVAÇÃO	M3	1,09	221,65	281,16	386,46	0,00	0,00	0,00	1,09	0,00%	R\$ -	R\$ -	R\$ -	R\$ -
12.3.7	C3991	FORMA PLANA CHAPA COMPENSADA PLASTIFICADA, ESP.= 18mm UTIL. SX	M2	24,83	96,49	122,40	3.039,19	0,00	0,00	0,00	24,83	0,00%	R\$ -	R\$ -	R\$ -	R\$ -
12.3.8	C4451	LAJE PRÉ-FABRICADA TRELICADA P/ PISO - VÃO DE 1,81 A 2,80m	M2	9,37	122,40	155,26	1.454,79	0,00	0,00	0,00	9,37	0,00%	R\$ -	R\$ -	R\$ -	R\$ -
12.4	SISTEMA DE VEDAÇÃO VERTICAL					4.076,72					0,00%		R\$ -	R\$ -	R\$ -	R\$ -
12.4.1	C0073	ALVENARIA DE TIJOLO CERÂMICO FURADO (9x19x19)cm C/ARGAMASSA MISTA DE CAL HIDRATADA ESP.=10cm (1:2:8)	M2	44,71	58,07	73,66	3.293,34	0,00	0,00	0,00	44,71	0,00%	R\$ -	R\$ -	R\$ -	R\$ -
12.4.2	C4592	ALVENARIA DE EMBASAMENTO EM TIJOLO CERÂMICO FURADO C/ ARGAMASSA CIMENTO E AREIA 1:4	M3	1,04	593,81	753,25	783,38	0,00	0,00	0,00	1,04	0,00%	R\$ -	R\$ -	R\$ -	R\$ -
12.5	REVESTIMENTOS INTERNOS E EXTERNOS					7.944,13					0,00%		R\$ -	R\$ -	R\$ -	R\$ -
12.5.1	C4445	CERÂMICA ESMALTADA RETIFICADA C/ ARG. PRÉ-FABRICADA ACIMA DE 30x30cm (900cm²) - PEI-5/PBI-4 - P/ PAREDE	M2	17,60	87,55	111,06	1.954,66	0,00	0,00	0,00	17,60	0,00%	R\$ -	R\$ -	R\$ -	R\$ -
12.5.2	C1427	REJUNTAMENTO C/ ARG. PRÉ-FABRICADA, JUNTA ENTRE 2mm E 6mm EM CERÂMICA, ACIMA DE 30x30 cm (900 cm²) E PORCELANATOS (PAREDE/PISO)	M2	17,60	8,53	10,82	190,49	0,00	0,00	0,00	17,60	0,00%	R\$ -	R\$ -	R\$ -	R\$ -
12.5.3	C0078	CHAPISCO C/ ARGAMASSA DE CIMENTO E AREIA S/ PENEIRAR. TRACO 1:3 ESP.=5 mm P/ TETO	M2	7,59	11,77	14,93	113,32	0,00	0,00	0,00	7,59	0,00%	R\$ -	R\$ -	R\$ -	R\$ -
12.5.4	C3034	REBOCO C/ ARGAMASSA MISTA DE CIMENTO, CAL HIDRATADA E AREIA S/ PENEIRAR, TRACO 1:2:8, ESP.=20 mm P/ TETO	M2	7,59	35,16	44,60	338,51	0,00	0,00	0,00	7,59	0,00%	R\$ -	R\$ -	R\$ -	R\$ -
12.5.5	C0076	CHAPISCO C/ ARGAMASSA DE CIMENTO E AREIA S/PENEIRAR TRACO 1:3 ESP.=5mm P/ PAREDE	M2	89,42	5,99	7,60	679,59	0,00	0,00	0,00	89,42	0,00%	R\$ -	R\$ -	R\$ -	R\$ -

Matos & Almeida Ltda.
 ENE: 016.139/0001-70
 CREA-CE: 57765

Matos & Almeida LTDA - ME
 R Antonio Gomes de Sá, 242 - Escola Barrera Piabina
 63.475-000 JAGUARIBE - CE
 Cnpj: 01.816.139/0001 - 70

Prefeitura Municipal de Jaguaribe
 de Orlândia Junior
 Engenheiro Civil
 CPF: 20.977.0593-9

REC. DE CONTABILIDADE DE PARASSO
 Secretária Municipal de Educação
 R. do Comércio, 100 - Jaguaribe/CE
 CEP: 63.475-000
 Fone: (85) 3471.003-49

BOLETIM DE MEDIÇÃO										VALORES (R\$)												
MATOS & ALMEIDA LTDA. CNPJ: 01.816.139/0001-70										PREFEITURA MUNICIPAL DE JAGUARIBE					MEDIÇÃO Nº 01					CONTRATO: 20.03.03/2023	R\$	793.411,14
										SECRETARIA DA INFRAESTRUTURA, TRANSPORTES E URBANISMO					RECURSO SECRETARIA MUNICIPAL DE EDUCAÇÃO					PERÍODO DOS SERVIÇOS: 26/12/2023 a 12/01/2024		
ART OBRAS SERV/ Inicial nº CE20231336958 Alvará de construção nº 638/2024 CNO: 90.017.55043/70										CONTRATADA: MATOS & ALMEIDA LTDA CNPJ: 01.816.139/0001-71					DATA DE EMISSÃO: sexta-feira, 12 de janeiro de 2024					VALOR TOTAL SERV.	R\$	793.411,14
OBRA: À CONTRATAÇÃO DE EMPRESA PARA CONSTRUÇÃO DE QUADRAS POLIESPORTIVAS NAS LOCALIDADES DE ILHA GRANDE E CATOLÉ, JUNTO A SECRETARIA EDUCAÇÃO E CULTURA DO MUNICÍPIO DE JAGUARIBE-CE																				VALOR DA MEDIÇÃO	R\$	113.858,44
																				MEDIÇÃO ACUMULADA:	R\$	113.858,44
																				SALDO:	R\$	679.552,70
12.5.6	C3028	REBOCO C/ ARGAMASSA DE CIMENTO E AREIA PENEIRADA, TRACO 1:3	M2	71,82	41,97	53,24	3.823,70	0,00	0,00	0,00	71,82	0,00%	R\$	-	R\$	-	R\$	-				
12.5.7	C3023	EMBOÇO C/ ARGAMASSA DE CIMENTO E AREIA PENEIRADA, TRACO 1:3	M2	17,60	37,80	47,95	843,92	0,00	0,00	0,00	17,60	0,00%	R\$	-	R\$	-	R\$	-				
12.6	SISTEMA DE PISOS						1.816,09				0,00%	R\$	-	R\$	-	R\$	-					
12.6.1	C1607	LASTRO DE CONCRETO IMPERMEABILIZADO E=6CM	M2	7,59	45,56	57,79	438,63	0,00	0,00	0,00	7,59	0,00%	R\$	-	R\$	-	R\$	-				
12.6.2	C2179	REGULARIZAÇÃO DE BASE C/ ARGAMASSA CIMENTO E AREIA S/ PENEIRAR, TRACO 1:4 - ESP= 3cm	M2	7,59	21,65	27,46	208,42	0,00	0,00	0,00	7,59	0,00%	R\$	-	R\$	-	R\$	-				
12.6.3	C3001	CERÂMICA ESMALTADA RETIFICADA C/ ARG. PRÉ-FABRICADA ACIMA DE 30x30 cm (900 cm²) - PEI-5/PEI-4 - P/ PISO	M2	7,59	83,32	105,69	802,19	0,00	0,00	0,00	7,59	0,00%	R\$	-	R\$	-	R\$	-				
12.6.4	C1427	REJUNTAMENTO C/ ARG. PRÉ-FABRICADA, JUNTA ENTRE 2mm E 6mm EM CERÂMICA, ACIMA DE 30x30 cm (900 cm²) E PORCELANATOS (PARDE/PISO)	M2	7,59	8,53	10,82	82,12	0,00	0,00	0,00	7,59	0,00%	R\$	-	R\$	-	R\$	-				
12.6.5	C4819	PISO INTERTRAVADO TIPO TIJOLINHO (20X10X6)CM 35MPa, COR CINZA - COMPACTAÇÃO MECANIZADA	M2	4,83	46,47	58,95	284,73	0,00	0,00	0,00	4,83	0,00%	R\$	-	R\$	-	R\$	-				
12.7	SISTEMA DE COBERTURA						1.904,98				0,00%	R\$	-	R\$	-	R\$	-					
12.7.1	C0802	COBERTURA C/ TELHA ONDULADA DE FIBRO-CIMENTO E= 6mm (C/ MADEIRAMENTO)	M2	7,04	117,98	149,66	1.053,61	0,00	0,00	0,00	7,04	0,00%	R\$	-	R\$	-	R\$	-				
12.7.2	C0773	CHAPIM PRÉ-MOLDADO DE CONCRETO	M2	2,51	108,15	137,19	344,35	0,00	0,00	0,00	2,51	0,00%	R\$	-	R\$	-	R\$	-				
12.7.3	C2249	RUFO DE CHAPA GALVANIZADA 26 DESENVOLVIMENTO 33cm	M	7,54	33,04	41,91	316,00	0,00	0,00	0,00	7,54	0,00%	R\$	-	R\$	-	R\$	-				
12.7.4	C0662	CALHA DE FIBERGLASS ESP= 2mm DESENVOLVIMENTO 30cm	M	4,14	36,37	46,14	191,02	0,00	0,00	0,00	4,14	0,00%	R\$	-	R\$	-	R\$	-				
12.8	ESQUADRIAS						2.481,35				0,00%	R\$	-	R\$	-	R\$	-					
12.8.1	100701	PORTA DE FERRO, DE ABRIR, TIPO GRADE COM CHAPA, COM GUARNIÇÕES. AF_12/2019	M2	2,94	554,44	703,31	2.067,73	0,00	0,00	0,00	2,94	0,00%	R\$	-	R\$	-	R\$	-				
12.8.2	C1361	FECHADURA COMPLETA PARA PORTA INTERNA	UN	2,00	117,57	149,14	298,28	0,00	0,00	0,00	2,00	0,00%	R\$	-	R\$	-	R\$	-				
12.8.3	C0804	COBOCÓ ANTI-CHUVA (50x40)cm C/ ARG. CIMENTO E AREIA TRACO 1:3	M2	0,64	80,73	102,41	65,54	0,00	0,00	0,00	0,64	0,00%	R\$	-	R\$	-	R\$	-				
12.9	PINTURAS E ACABAMENTOS						1.512,96				0,00%	R\$	-	R\$	-	R\$	-					
12.9.1	88488	APLICAÇÃO MANUAL DE PINTURA COM TINTA LÁTEX ACRÍLICA EM TETO, DUAS DEMÃOS. AF_06/2014	M2	7,59	13,78	17,48	132,67	0,00	0,00	0,00	7,59	0,00%	R\$	-	R\$	-	R\$	-				
12.9.2	88489	APLICAÇÃO MANUAL DE PINTURA COM TINTA LÁTEX ACRÍLICA EM PAREDES, DUAS DEMÃOS. AF_06/2014	M2	71,82	12,15	15,41	1.106,75	0,00	0,00	0,00	71,82	0,00%	R\$	-	R\$	-	R\$	-				
12.9.3	C1279	ESMALTE DUAS DEMÃOS EM ESQUADRIAS DE FERRO	M2	5,88	36,67	46,52	273,54	0,00	0,00	0,00	5,88	0,00%	R\$	-	R\$	-	R\$	-				
12.10	INSTALAÇÕES HIDROSSANITÁRIAS						10.347,54				0,00%	R\$	-	R\$	-	R\$	-					
12.10.1	INSTALAÇÕES HIDRÁULICAS						503,49				0,00%	R\$	-	R\$	-	R\$	-					
12.10.1.1	C2615	TUBO PVC SOLD. MARRON D= 20mm (1/2")	M	1,62	5,38	6,82	11,05	0,00	0,00	0,00	1,62	0,00%	R\$	-	R\$	-	R\$	-				
12.10.1.2	C2616	TUBO PVC SOLD. MARRON D= 25mm (3/4")	M	15,80	7,28	9,23	145,83	0,00	0,00	0,00	15,80	0,00%	R\$	-	R\$	-	R\$	-				
12.10.1.3	C2617	TUBO PVC SOLD. MARRON D= 32mm (1")	M	0,64	11,31	14,35	9,18	0,00	0,00	0,00	0,64	0,00%	R\$	-	R\$	-	R\$	-				
12.10.1.4	C2618	TUBO PVC SOLD. MARRON D= 40mm (1 1/4")	M	0,66	16,83	21,33	14,09	0,00	0,00	0,00	0,66	0,00%	R\$	-	R\$	-	R\$	-				
12.10.1.5	94703	ADAPTADOR COM FLANGE E ANEL DE VEDAÇÃO, PVC, SOLDÁVEL, DN 25 MM X 3/4, INSTALADO EM RESERVAÇÃO DE ÁGUA DE EDIFICAÇÃO QUE POSSUA RESERVATÓRIO DE FIBRA/ FIBROCIMENTO FORNECIMENTO E INSTALAÇÃO. AF_06/2016	UN	1,00	20,37	25,84	25,84	0,00	0,00	0,00	1,00	0,00%	R\$	-	R\$	-	R\$	-				
12.10.1.6	94704	ADAPTADOR COM FLANGE E ANEL DE VEDAÇÃO, PVC, SOLDÁVEL, DN 32 MM X 1, INSTALADO EM RESERVAÇÃO DE ÁGUA DE EDIFICAÇÃO QUE POSSUA RESERVATÓRIO DE FIBRA/ FIBROCIMENTO FORNECIMENTO E INSTALAÇÃO. AF_06/2016	UN	1,00	27,24	34,55	34,55	0,00	0,00	0,00	1,00	0,00%	R\$	-	R\$	-	R\$	-				
12.10.1.7	C2158	REGISTRO DE GAVETA BRUTO D= 25mm (1")	UN	2,00	55,09	69,88	139,76	0,00	0,00	0,00	2,00	0,00%	R\$	-	R\$	-	R\$	-				
12.10.1.8	103041	REGISTRO DE ESPERA, PVC, ROSCÁVEL, COM BORBOLETA, 1/2" - FORNECIMENTO E INSTALAÇÃO. AF_08/2021	UN	1,00	19,98	25,34	25,34	0,00	0,00	0,00	1,00	0,00%	R\$	-	R\$	-	R\$	-				
12.10.1.9	103947	BUCHA DE REDUÇÃO, CURTA, PVC, SOLDÁVEL, DN 25 X 20 MM, INSTALADO EM RAMAL OU SUB-RAMAL DE ÁGUA - FORNECIMENTO E INSTALAÇÃO. AF_06/2022	UN	1,00	5,09	6,46	6,46	0,00	0,00	0,00	1,00	0,00%	R\$	-	R\$	-	R\$	-				

Matos & Almeida Ltda
 CNPJ: 01.816.139/0001-70
 CREA-CE 51765

Matos & Almeida LTDA ME
 R. Antonio Gomes da Silva, 342 - Edmar Barrera Pinheiro
 63.475-000 JAGUARIBE CE
 Cnpj: 01.816.139/0001 - 70

FCO BARROSO
 Secretário Municipal de Educação
 P. 23/2021
 7.11.347.003-49

Francisco Junior
 Engenheiro Civil
 CPF: 20.087.263-9

 MATOS & ALMEIDA LTDA. CNPJ:01.816.139/0001-70.		BOLETIM DE MEDIÇÃO										VALORES (R\$)								
		PREFEITURA MUNICIPAL DE JAGUARIBE					MEDIÇÃO Nº 01					CONTRATO: 20.03/2023		R\$ 793.411,14						
		SECRETARIA DA INFRAESTRUTURA, TRANSPORTES E URBANISMO			RECURSO SECRETARIA MUNICIPAL DE EDUCAÇÃO		PERÍODO DOS SERVIÇOS: 26/12/2023 a 12/01/2024					ADITIVO:		R\$ -						
ART OBRAS SERV/ Inicial nº CE20231336958 Avariz de construção nº 638/2024 C/O: 90.017.59043/70										DATA DE EMISSÃO: sexta-feira, 12 de janeiro de 2024		VALOR TOTAL SERV.:		R\$ 793.411,14						
OBRA: À CONTRATAÇÃO DE EMPRESA PARA CONSTRUÇÃO DE QUADRAS POLIESPORTIVAS NAS LOCALIDADES DE TIJUA GRANDE E CATOLÉ, JUNTO A SECRETARIA EDUCAÇÃO E CULTURA DO MUNICÍPIO DE JAGUARIBE-CE					CONTRATADA: MATOS & ALMEIDA LTDA CNPJ: 01.816.139/0001-71					VALOR DA MEDIÇÃO:		R\$ 113.858,44								
										MEDIDA ACUMULADA:		R\$ 113.858,44								
										SALDO:		R\$ 679.552,70								
12.10.1.10	89409	JOELHO 45 GRAUS, PVC, SOLDÁVEL, DN 25MM, INSTALADO EM RAMAL DE DISTRIBUIÇÃO DE ÁGUA - FORNECIMENTO E INSTALAÇÃO. AF_06/2022	UN	1,00	7,81	9,91	9,91	0,00	0,00	0,00	1,00	0,00%	R\$	-	R\$	-	R\$	-		
12.10.1.11	89358	JOELHO 90 GRAUS, PVC, SOLDÁVEL, DN 20MM, INSTALADO EM RAMAL OU SUB-RAMAL DE ÁGUA - FORNECIMENTO E INSTALAÇÃO. AF_06/2022	UN	1,00	6,34	8,04	8,04	0,00	0,00	0,00	1,00	0,00%	R\$	-	R\$	-	R\$	-		
12.10.1.12	89362	JOELHO 90 GRAUS, PVC, SOLDÁVEL, DN 25MM, INSTALADO EM RAMAL OU SUB-RAMAL DE ÁGUA - FORNECIMENTO E INSTALAÇÃO. AF_06/2022	UN	1,00	7,59	9,63	9,63	0,00	0,00	0,00	1,00	0,00%	R\$	-	R\$	-	R\$	-		
12.10.1.13	89367	JOELHO 90 GRAUS, PVC, SOLDÁVEL, DN 32MM, INSTALADO EM RAMAL OU SUB-RAMAL DE ÁGUA - FORNECIMENTO E INSTALAÇÃO. AF_06/2022	UN	1,00	10,90	13,83	13,83	0,00	0,00	0,00	1,00	0,00%	R\$	-	R\$	-	R\$	-		
12.10.1.14	00003515	JOELHO PVC, SOLDÁVEL, COM BUCHA DE LATÃO, 90 GRAUS, 20 MM X 1/2", PARA ÁGUA FRIA PREDIAL	UN	1,00	7,19	9,12	9,12	0,00	0,00	0,00	1,00	0,00%	R\$	-	R\$	-	R\$	-		
12.10.1.15	00020147	JOELHO PVC, SOLDÁVEL, COM BUCHA DE LATÃO, 90 GRAUS, 25 MM X 1/2", PARA ÁGUA FRIA PREDIAL	UN	1,00	5,91	7,50	7,50	0,00	0,00	0,00	1,00	0,00%	R\$	-	R\$	-	R\$	-		
12.10.1.16	89624	TÊ DE REDUÇÃO, PVC, SOLDÁVEL, DN 40MM X 32MM, INSTALADO EM PRIMADA DE ÁGUA - FORNECIMENTO E INSTALAÇÃO. AF_06/2022	UN	1,00	16,60	21,06	21,06	0,00	0,00	0,00	1,00	0,00%	R\$	-	R\$	-	R\$	-		
12.10.1.17	89440	TE, PVC, SOLDÁVEL, DN 25MM, INSTALADO EM RAMAL DE DISTRIBUIÇÃO DE ÁGUA - FORNECIMENTO E INSTALAÇÃO. AF_06/2022	UN	1,00	9,70	12,30	12,30	0,00	0,00	0,00	1,00	0,00%	R\$	-	R\$	-	R\$	-		
12.10.2	INSTALAÇÕES SANITÁRIAS					6.439,91					0,00%		R\$		-		R\$		-	
12.10.2.1	89711	TUBO PVC, SERIE NORMAL, ESGOTO PREDIAL, DN 40 MM, FORNECIDO E INSTALADO EM RAMAL DE DESCARGA OU RAMAL DE ESGOTO SANITÁRIO. AF_08/2022	M	2,54	17,26	21,89	55,60	0,00	0,00	0,00	2,54	0,00%	R\$	-	R\$	-	R\$	-		
12.10.2.2	89798	TUBO PVC, SERIE NORMAL, ESGOTO PREDIAL, DN 50 MM, FORNECIDO E INSTALADO EM PRIMADA DE ESGOTO SANITÁRIO OU VENTILAÇÃO. AF_08/2022	M	10,94	11,91	15,11	165,30	0,00	0,00	0,00	10,94	0,00%	R\$	-	R\$	-	R\$	-		
12.10.2.3	89714	TUBO PVC, SERIE NORMAL, ESGOTO PREDIAL, DN 100 MM, FORNECIDO E INSTALADO EM RAMAL DE DESCARGA OU RAMAL DE ESGOTO SANITÁRIO. AF_08/2022	M	7,64	33,79	42,86	327,45	0,00	0,00	0,00	7,64	0,00%	R\$	-	R\$	-	R\$	-		
12.10.2.4	C3586	CAIXA SIFONADA 150X150X50cm COM GRELHA - PADRÃO POPULAR	UN	2,00	47,14	59,80	119,60	0,00	0,00	0,00	2,00	0,00%	R\$	-	R\$	-	R\$	-		
12.10.2.5	C0605	CAIXA DE INSPEÇÃO EM ALVENARIA - 1/2 TIPO COMUM	M2	1,00	150,97	191,51	191,51	0,00	0,00	0,00	1,00	0,00%	R\$	-	R\$	-	R\$	-		
12.10.2.6	89726	JOELHO 45 GRAUS, PVC, SERIE NORMAL, ESGOTO PREDIAL, DN 40 MM, JUNTA SOLDÁVEL, FORNECIDO E INSTALADO EM RAMAL DE DESCARGA OU RAMAL DE ESGOTO SANITÁRIO. AF_08/2022	UN	2,00	7,53	9,55	19,10	0,00	0,00	0,00	2,00	0,00%	R\$	-	R\$	-	R\$	-		
12.10.2.7	89724	JOELHO 90 GRAUS, PVC, SERIE NORMAL, ESGOTO PREDIAL, DN 40 MM, JUNTA SOLDÁVEL, FORNECIDO E INSTALADO EM RAMAL DE DESCARGA OU RAMAL DE ESGOTO SANITÁRIO. AF_08/2022	UN	4,00	10,36	13,14	52,56	0,00	0,00	0,00	4,00	0,00%	R\$	-	R\$	-	R\$	-		
12.10.2.8	89801	JOELHO 90 GRAUS, PVC, SERIE NORMAL, ESGOTO PREDIAL, DN 50 MM, JUNTA ELÁSTICA, FORNECIDO E INSTALADO EM PRIMADA DE ESGOTO SANITÁRIO OU VENTILAÇÃO. AF_08/2022	UN	6,00	9,91	12,57	75,42	0,00	0,00	0,00	6,00	0,00%	R\$	-	R\$	-	R\$	-		
12.10.2.9	89744	JOELHO 90 GRAUS, PVC, SERIE NORMAL, ESGOTO PREDIAL, DN 100 MM, JUNTA ELÁSTICA, FORNECIDO E INSTALADO EM RAMAL DE DESCARGA OU RAMAL DE ESGOTO SANITÁRIO. AF_08/2022	UN	1,00	27,43	34,79	34,79	0,00	0,00	0,00	1,00	0,00%	R\$	-	R\$	-	R\$	-		
12.10.2.10	00003659	JUNÇÃO SIMPLES, PVC, DN 100 X 50 MM, SERIE NORMAL PARA ESGOTO PREDIAL	UN	2,00	17,67	22,41	44,82	0,00	0,00	0,00	2,00	0,00%	R\$	-	R\$	-	R\$	-		
12.10.2.11	C1761	LUVA SIMPLS PVC BRANCO P/ESGOTO 50mm (2")	UN	8,00	8,62	10,93	87,44	0,00	0,00	0,00	8,00	0,00%	R\$	-	R\$	-	R\$	-		
12.10.2.12	C1758	LUVA SIMPLS PVC BRANCO P/ESGOTO 100mm (4")	UN	4,00	18,08	22,93	91,72	0,00	0,00	0,00	4,00	0,00%	R\$	-	R\$	-	R\$	-		

 Matos & Almeida Ltda
 Rua... nº...
 CEP: 01.816.139-001-70

Matos & Almeida LTDA - ME
 R. Antonio Gomes da Silva, 342 - Eucalipto - Jaguaribe
 63.475-000 JAGUARIBE - CE
 Cnpj: 01.816.139/0001 - 70

RECEBIMOS
 SECRETARIA MUNICIPAL DE EDUCAÇÃO
 JAGUARIBE - CE
 12/01/2024
 CPF: 01.816.139/0001-70

Recebido em
 Secretaria Municipal de Educação
 Jaguaribe - CE
 12/01/2024

BOLETIM DE MEDIÇÃO										VALORES (R\$)					
 MATOS & ALMEIDA LTDA. CNPJ: 01.816.139/0001-70.										PREFEITURA MUNICIPAL DE JAGUARIBE		MEDIÇÃO Nº 01		CONTRATO: 20.03.03/2023 R\$ 793.411,14	
SECRETARIA DA INFRAESTRUTURA, TRANSPORTES E URBANISMO					RECURSO SECRETARIA MUNICIPAL DE EDUCAÇÃO					ADITIVO: R\$ -					
ART. OBRA SERV/ Inicial nº CE20231396958					Avará de construção nº 638/2024					CNC: 90.017.55043/70		PERÍODO DOS SERVIÇOS:			
OBRA: A CONTRATAÇÃO DE EMPRESA PARA CONSTRUÇÃO DE QUADRAS POLIESPORTIVAS NAS LOCALIDADES DE ILHA GRANDE E CATOLÉ, JUNTO A SECRETARIA EDUCAÇÃO E CULTURA DO MUNICÍPIO DE JAGUARIBE-CE					CONTRATADA: MATOS & ALMEIDA LTDA					26/12/2023 a 12/01/2024		VALOR TOTAL SERV. R\$ 793.411,14			
					CNPJ: 01.816.139/0001-71					DATA DE EMISSÃO:		VALOR DA MEDIÇÃO R\$ 113.858,44			
										sexta-feira, 12 de janeiro de 2024		MEDIÇÃO ACUMULADA: R\$ 113.858,44			
										SALDO: R\$ 679.552,70					
12.10.2.13	89825	TE, PVC, SERIE NORMAL, ESGOTO PREDIAL, DN 50 X 50 MM, JUNTA ELÁSTICA, FORNECIDO E INSTALADO EM PRUMADA DE ESGOTO SANITÁRIO OU VENTILAÇÃO. AF. 08/2022	UN	2,00	18,27	23,38	46,36	0,00	0,00	0,00	2,00	0,00%	R\$	R\$	R\$

Recebido em
 Prefeitura Municipal
 de Jaguaribe - CE
 em 12/01/2024

FCO. ELIZABETH CAVALLARI FERREIRO
 Secretária Municipal de Educação
 Pça. José de Alencar, 100 - Jaguaribe - CE
 CEP: 63.475-000

 Raulino de Oliveira Lima Neto
 ENG. CIVIL - RNP: 061237132-2
 CREA-CE: 51765

 Matos & Almeida LTDA - ME
 R. Antonio Gomes da Silva, 342 - Edmar Barreira Pischiro
 63.475-000 JAGUARIBE - CE
 Cnpj: 01.816.139/0001 - 70

BOLETIM DE MEDIÇÃO										VALORES (R\$)								
PREFEITURA MUNICIPAL DE JAGUARIBE										CONTRATO: 20.03.03/2023		R\$ 793.411,14						
SECRETARIA DA INFRAESTRUTURA, TRANSPORTES E URBANISMO					RECURSO SECRETARIA MUNICIPAL DE EDUCAÇÃO					MEDIÇÃO Nº 01		ADITIVO:		R\$ -				
ART OBRA SERV/ Inicial nº CE20231336958 Alvará de construção nº 638/2024 CNO: 90.017.55043/70										PERÍODO DOS SERVIÇOS:		VALOR TOTAL SERV.		R\$ 793.411,14				
OBRA: À CONTRATAÇÃO DE EMPRESA PARA CONSTRUÇÃO DE QUADRAS POLIESPORTIVAS NAS LOCALIDADES DE TIHA GRANDE E CATOLÉ, JUNTO A SECRETARIA EDUCAÇÃO E CULTURA DO MUNICÍPIO DE JAGUARIBE-CE										CONTRATADA: MATOS & ALMEIDA LTDA		VALOR DA MEDIÇÃO		R\$ 113.858,44				
										DATA DE EMISSÃO:		MEDIÇÃO ACUMULADA:		R\$ 113.858,44				
										sexta-feira, 12 de janeiro de 2024		SALDO:		R\$ 679.552,70				
12.10.2.14	89796	TE, PVC, SERIE NORMAL, ESCOTO PREDIAL, DN 100 X 100 MM, JUNTA ELÁSTICA, FORNECIDO E INSTALADO EM RAMAL DE DESCARGA OU RAMAL DE ESCOTO SANITÁRIO. AF. 08/2022	UN	1,00	43,74	55,48	55,48	0,00	0,00	0,00	1,00	0,00%	R\$	-	R\$	-	R\$	-
12.10.2.15	C2832	FOSSA SÉPTICA E SUMIDOURO EM ALVENARIA	UN	1,00	3.999,02	5.072,76	5.072,76	0,00	0,00	0,00	1,00	0,00%	R\$	-	R\$	-	R\$	-
12.10.3 LOUÇAS, METAIS E ACESSÓRIOS							3.404,14				0,00%		R\$	-	R\$	-	R\$	-
12.10.3.1	102685	CAIXA D'ÁGUA EM POLIETILENO, 500 LITROS - FORNECIMENTO E INSTALAÇÃO. AF. 06/2021	UN	1,00	276,61	350,88	350,88	0,00	0,00	0,00	1,00	0,00%	R\$	-	R\$	-	R\$	-
12.10.3.2	C0348	BACIA DE LOUÇA BRANCA C/CAIXA ACOPLADA	UN	2,00	719,92	913,22	1.826,44	0,00	0,00	0,00	2,00	0,00%	R\$	-	R\$	-	R\$	-
12.10.3.3	100849	ASSENTO SANITÁRIO CONVENCIONAL - FORNECIMENTO E INSTALAÇÃO. AF. 01/2020	UN	2,00	43,55	55,24	110,48	0,00	0,00	0,00	2,00	0,00%	R\$	-	R\$	-	R\$	-
12.10.3.4	C1619	LAVATÓRIO DE LOUÇA BRANCA S/COLUNA C/TORNEIRA E ACESSÓRIOS	UN	2,00	440,02	558,17	1.116,34	0,00	0,00	0,00	2,00	0,00%	R\$	-	R\$	-	R\$	-
12.11 SERVIÇOS FINAIS							101,78				0,00%		R\$	-	R\$	-	R\$	-
12.11.1	C1628	LIMPEZA GERAL	M2	7,59	10,57	13,41	101,78	0,00	0,00	0,00	7,59	0,00%	R\$	-	R\$	-	R\$	-
13 DIVERSOS							10.859,64				0,00%		R\$	-	R\$	-	R\$	-
13.1	C1349	CONJUNTO PARA FUTSAL COM TRAVES OPCIAS DE 3,00 X 2,00 M EM TUBO DE AÇO GALVANIZADO 3" COM REQUADRO EM TUBO DE 1", PINTURA EM PRIMER COM TINTA ESMALTE SINTÉTICO E REDES	CJ	1,00	3.404,77	4.318,95	4.318,95	0,00	0,00	0,00	1,00	0,00%	R\$	-	R\$	-	R\$	-
13.2	C1351	CONJUNTO PARA QUADRA DE VOLEI OFICIAL COM POSTES EM TUBO DE AÇO GALVANIZADO 3", H=255" CM, PINTURA EM TINTA ESMALTE SINTÉTICO, REDE DE NYLON COM 2 MM, MALHA 10 X 10 CM E ANTENAS OFICIAIS	CJ	1,00	2.067,00	2.621,99	2.621,99	0,00	0,00	0,00	1,00	0,00%	R\$	-	R\$	-	R\$	-
13.3	C1347	CONJUNTO PARA BASQUETE COM TABELAS EM COMPENSADO NAVAL, MODELO OFICIAL, 1,05X1,80M, ESP. 18MM, COMPLETO, INCLUSIVE ESTRUTURA EM TUBOS DE AÇO GALVANIZADO DE 4" E DE 1", ACABAMENTO EM MASSA PLÁSTICA, PRIMER E TINTA ESMALTE SINTÉTICO, COM REFORÇO TIPO MÃO FRANCESA, AVANÇO LIVRE DE 2,30M	CJ	1,00	3.089,24	3.918,70	3.918,70	0,00	0,00	0,00	1,00	0,00%	R\$	-	R\$	-	R\$	-
14 SERVIÇOS FINAIS							881,80				0,00%		R\$	-	R\$	-	R\$	-
14.1	C2447	LIMPEZA DE PISO EM ÁREA URBANIZADA	M2	616,64	1,13	1,43	881,80	0,00	0,00	0,00	616,64	0,00%	R\$	-	R\$	-	R\$	-
CONSTRUÇÃO DA QUADRA POLIESPORTIVA COM BANHEIRO - SÍTIO CATOLÉ							R\$ 390.348,01				16,00%		R\$ 62.177,95	R\$ -	R\$ 62.177,95	R\$ -	R\$ 62.177,95	R\$ -
1 ADMINISTRAÇÃO LOCAL DE OBRA							4.914,42				33,00%		R\$ 1.638,14	R\$ -	R\$ 1.638,14	R\$ -	R\$ 1.638,14	R\$ -
1.1	PMJ - 0002	ADMINISTRAÇÃO LOCAL DE OBRA - TIPO 6	MES	3,00	1.291,40	1.638,14	4.914,42	1,00	0,00	1,00	2,00	33,00%	R\$	1.638,14	R\$	-	R\$	1.638,14
2 SERVIÇOS PRELIMINARES							1.458,45				100,00%		R\$ 1.458,45	R\$ -	R\$ 1.458,45	R\$ -	R\$ 1.458,45	R\$ -
2.1	C1937	PLACAS PADRÃO DE OBRA	M2	6,00	147,06	186,55	1.119,30	6,00	0,00	6,00	0,00	100,00%	R\$	1.119,30	R\$	-	R\$	1.119,30
2.2	C4919	LIMPEZA MECANIZADA DE TERRENO COM REMOÇÃO DE CAMADA VEGETAL, UTILIZANDO TRATOR DE ESTEIRAS	M2	616,64	0,18	0,23	141,83	616,64	0,00	616,64	0,00	100,00%	R\$	141,83	R\$	-	R\$	141,83
2.3	C2873	LOCAÇÃO DA OBRA COM AUXÍLIO TOPOGRÁFICO (ÁREA ATÉ 5000 M2)	M2	616,64	0,25	0,32	197,32	616,64	0,00	616,64	0,00	100,00%	R\$	197,32	R\$	-	R\$	197,32
3 MOVIMENTO DE TERRA							4.049,70				72,00%		R\$ 2.910,41	R\$ -	R\$ 2.910,41	R\$ -	R\$ 2.910,41	R\$ -
3.1	93358	ESCAVAÇÃO MANUAL DE VALA COM PROFUNDIDADE MENOR OU IGUAL A 1,30 M. AF. 02/2021	M3	14,85	64,68	82,05	1.218,44	14,85	0,00	14,85	0,00	100,00%	R\$	1.218,44	R\$	-	R\$	1.218,44
3.2	93382	REATERRO MANUAL DE VALAS COM COMPACTAÇÃO MECANIZADA. AF. 04/2016	M3	3,71	25,16	31,92	118,42	2,60	0,00	2,60	1,11	70,00%	R\$	82,99	R\$	-	R\$	82,99
3.3	C0928	CORTE E ATERRO COMPENSADO S/CONTROLE DO GRAU DE COMPACTAÇÃO	M3	133,72	7,42	9,41	1.258,31	94,00	0,00	94,00	39,72	70,00%	R\$	894,54	R\$	-	R\$	894,54
3.4	C2533	TRANSPORTE DE MATERIAL, EXCETO ROCHA EM CAMINHÃO ATÉ 5 KM	M3	33,53	23,30	29,56	991,15	16,70	0,00	16,70	16,83	50,00%	R\$	493,65	R\$	-	R\$	493,65
3.5	C3146	COMPACTAÇÃO DE ATERROS 100% P.N	M3	33,53	3,57	4,53	151,89	16,70	0,00	16,70	16,83	50,00%	R\$	75,65	R\$	-	R\$	75,65
3.6	C3209	ESCAVAÇÃO E CARGA DE MATERIAL 2-CAT.	M3	33,53	7,22	9,29	311,49	16,70	0,00	16,70	16,83	50,00%	R\$	155,14	R\$	-	R\$	155,14
4 FUNDAMENTOS							5.800,93				0,00%		R\$ -	R\$ -	R\$ -	R\$ -	R\$ -	R\$ -
4.1	C0054	ALVENARIA DE EMBASAMENTO DE PEDRA ARGAMASSADA	M3	11,14	410,51	520,73	5.800,93	0,00	0,00	0,00	11,14	0,00%	R\$	-	R\$	-	R\$	-

Matos & Almeida LTDA
RUA DA... Nº 302/303
ÁREA-CE 51765

Matos & Almeida LTDA - ME
Antonio Gomes da Silva, 342 - Fátima Barreira Freixo
BR. 475-000 JAGUARIBE - CE
CNPJ: 01.816.139/0001-70

PROF. DR. CARVALHO DE BRAGOSA
Secretaria Municipal de Educação
RUA... Nº 1220-1
BR. 475-000 JAGUARIBE - CE
CNPJ: 01.816.139/0001-70

Matos & Almeida LTDA
RUA... Nº 302/303
ÁREA-CE 51765

MATOS & ALMEIDA LTDA. CNPJ: 01.816.139/0001-70.		BOLETIM DE MEDIÇÃO										VALORES (R\$)						
		PREFEITURA MUNICIPAL DE JAGUARIBE					MEDIÇÃO Nº 01					CONTRATO: 20.03.03/2023						
SECRETARIA DA INFRAESTRUTURA, TRANSPORTES E URBANISMO					RECURSO SECRETARIA MUNICIPAL DE EDUCAÇÃO					ADITIVO:								
ART OBRAS SERV/ Inicial nº CE2023136958 Alvará de construção nº 638/2024 CNO: 90.017.59043/70					PERÍODO DOS SERVIÇOS: 26/12/2023 a 12/01/2024					VALOR TOTAL SERV. R\$ 793.411,14								
OBRA: À CONTRATAÇÃO DE EMPRESA PARA CONSTRUÇÃO DE QUADRAS POLIESPORTIVAS NAS LOCALIDADES DE ILHA GRANDE E CATOLÉ, JUNTO A SECRETARIA EDUCAÇÃO E CULTURA DO MUNICÍPIO DE JAGUARIBE-CE					CONTRATADA: MATOS & ALMEIDA LTDA CNPJ: 01.816.139/0001-71					VALOR DA MEDIÇÃO R\$ 113.858,44								
					DATA DE EMISSÃO: sexta-feira, 12 de janeiro de 2024					MEDIÇÃO ACUMULADA: R\$ 113.858,44								
										SALDO: R\$ 678.552,70								
5 ESTRUTURA										11.577,00			0,00%					
5.1	93204	CINTA DE AMARRAÇÃO DE ALVENARIA MOLDADA IN LOCO EM CONCRETO. AF. 03/2016	M	90,80	62,02	78,67	7.143,24	0,00	0,00	0,00	90,80	0,00%	R\$	-	R\$	-	R\$	-
5.2	92435	MONTAGEM E DESMONTAGEM DE FÓRMA DE PILARES RETANGULARES E ESTRUTURAS SIMILARES, PÉ-DIREITO SIMPLIS, EM CHAPA DE MADEIRA COMPENSADA PLASTIFICADA, 12 UTILIZAÇÕES AF. 09/2020	M2	9,28	44,98	57,06	529,52	0,00	0,00	0,00	9,28	0,00%	R\$	-	R\$	-	R\$	-
5.3	C0216	ARMADURA CA-S/A MÉDIA D=6,3 A 10,0mm	KG	114,52	13,71	17,39	1.991,50	0,00	0,00	0,00	114,52	0,00%	R\$	-	R\$	-	R\$	-
5.4	C0217	ARMADURA CA-60 FINA D=3,40 A 6,40mm	KG	42,87	11,99	15,21	652,05	0,00	0,00	0,00	42,87	0,00%	R\$	-	R\$	-	R\$	-
5.5	C0842	CONCRETO P/VIBR., PCX 20 MPa COM AGREGADO ADQUIRIDO	M3	1,86	403,38	511,69	951,74	0,00	0,00	0,00	1,86	0,00%	R\$	-	R\$	-	R\$	-
5.6	C1694	LANÇAMENTO E APLICAÇÃO DE CONCRETO S/ ELEVÇÃO	M3	1,86	130,94	166,10	308,95	0,00	0,00	0,00	1,86	0,00%	R\$	-	R\$	-	R\$	-
6 MURETA										11.633,41			0,00%					
6.1	C0074	ALVENARIA DE TIPOLO CERÂMICO FURADO (9x19x19)cm C/ARGAMASSA MISTA DE CAL HIDRATADA ESP=20 cm	M2	46,40	101,73	129,04	5.987,46	0,00	0,00	0,00	46,40	0,00%	R\$	-	R\$	-	R\$	-
6.2	C0776	CHAPISCO C/ ARGAMASSA DE CIMENTO E AREIA S/PENEIRAR TRACO 1:3 ESP=5mm P/ PAREDE	M2	92,80	5,99	7,60	705,28	0,00	0,00	0,00	92,80	0,00%	R\$	-	R\$	-	R\$	-
6.3	C3028	REBOCO C/ ARGAMASSA DE CIMENTO E AREIA PENEIRADA, TRACO 1:3	M2	92,80	41,97	53,24	4.940,67	0,00	0,00	0,00	92,80	0,00%	R\$	-	R\$	-	R\$	-
7 MURO										90.374,55			62,00%					
7.1	C1807	MURO CONTORNO DE ALVENARIA E CONCRETO (PILAR+CINTA) REBOCADO, COM PINTURA	M2	255,92	268,37	340,43	87.122,85	165,00	0,00	165,00	90,92	64,00%	R\$	56.170,95	R\$	-	R\$	56.170,95
7.2	100701	PORTA DE FERRO, DE ABRIR, TIPO GRADEN COM CHAPA, COM GUARNIÇÕES AF. 12/2019	M2	4,40	554,44	703,31	3.094,56	0,00	0,00	0,00	4,40	0,00%	R\$	-	R\$	-	R\$	-
7.3	C1360	FECHADURA COMPLETA PARA PORTA EXTERNA	UN	1,00	123,88	157,14	157,14	0,00	0,00	0,00	1,00	0,00%	R\$	-	R\$	-	R\$	-
8 PAVIMENTAÇÃO										78.559,81			0,00%					
8.1	C2864	LASTRO DE PÓ DE PEDRA	M3	24,00	87,15	110,55	2.653,20	0,00	0,00	0,00	24,00	0,00%	R\$	-	R\$	-	R\$	-
8.2	C1943	POLIMENTO EM PISO INDUSTRIAL	M2	480,00	30,89	64,55	30.984,00	0,00	0,00	0,00	480,00	0,00%	R\$	-	R\$	-	R\$	-
8.3	C1400	FORMA DE TÁBUAS DE 1" DE 3A. P/FUNDAÇÕES UTIL. 5 X	M2	7,36	64,27	81,53	600,06	0,00	0,00	0,00	7,36	0,00%	R\$	-	R\$	-	R\$	-
8.4	C4071	ARMADURA EM TELA SOLDÁVEL Q-92	M2	576,00	9,52	12,08	6.958,08	0,00	0,00	0,00	576,00	0,00%	R\$	-	R\$	-	R\$	-
8.5	C0842	CONCRETO P/VIBR., PCX 20 MPa COM AGREGADO ADQUIRIDO	M3	38,40	403,38	511,69	19.648,90	0,00	0,00	0,00	38,40	0,00%	R\$	-	R\$	-	R\$	-
8.6	C1694	LANÇAMENTO E APLICAÇÃO DE CONCRETO S/ ELEVÇÃO	M3	38,40	130,94	166,10	6.378,24	0,00	0,00	0,00	38,40	0,00%	R\$	-	R\$	-	R\$	-
8.7	11316	JUNTA PLÁSTICA T 27MM PARA PISOS	M	640,00	1,34	1,70	1.088,00	0,00	0,00	0,00	640,00	0,00%	R\$	-	R\$	-	R\$	-
8.8	91282	CORTADORA DE PISO COM MOTOR 4 TEMPOS A GASOLINA, POTÊNCIA DE 13 HP, COM DISCO DE CORTE DIAMANTADO SEGMENTADO PARA CONCRETO, DIÂMETRO DE 350 MM, FURO DE 1" (14 X 1") - MATERIAIS NA OPERAÇÃO. AF. 08/2015	H	30,00	7,00	8,88	266,40	0,00	0,00	0,00	30,00	0,00%	R\$	-	R\$	-	R\$	-
8.9	C819	PISO INTERTRAVADO TIPO TIOJOLINHO (20X10X5)CM 35MPa, COR CINZA - COMPACTAÇÃO MECANIZADA	M2	118,07	46,47	58,95	6.960,23	0,00	0,00	0,00	118,07	0,00%	R\$	-	R\$	-	R\$	-
8.10	C0365	BANQUETA/ MBO FIO DE CONCRETO MOLDADO NO LOCAL	M	103,20	23,08	29,28	3.021,70	0,00	0,00	0,00	103,20	0,00%	R\$	-	R\$	-	R\$	-
9 ALAMBRADO										99.342,83			0,00%					
9.1	C4872	PORTÃO COM PERFIL EM TUBO DE AÇO GALVANIZADO DE 2" (1X2,5)in. INCL. PILARES DE SUSTENTAÇÃO	UN	2,00	1.650,79	2.094,03	4.188,06	0,00	0,00	0,00	2,00	0,00%	R\$	-	R\$	-	R\$	-
9.2	C0035	ALAMBRADO C/ TUBO DE AÇO GALVANIZADO 2", INCLUSIVE PINTURA	M2	269,40	278,45	353,21	95.154,77	0,00	0,00	0,00	269,40	0,00%	R\$	-	R\$	-	R\$	-
10 PINTURA										5.085,93			0,00%					
10.1	C1614	LATEX DUAS DEMÃOIS EM PAREDES EXTERNAS S/MASSA	M2	92,80	20,18	25,60	2.375,68	0,00	0,00	0,00	92,80	0,00%	R\$	-	R\$	-	R\$	-
10.2	102504	PINTURA DE DEMARCAÇÃO DE QUADRA POLIESPORTIVA COM TINTA ACRÍLICA, E=5 CM, APLICAÇÃO MANUAL. AF. 05/2021	M	271,16	7,65	9,70	2.630,25	0,00	0,00	0,00	271,16	0,00%	R\$	-	R\$	-	R\$	-
11 INSTALAÇÕES ELÉTRICAS										27.359,21			0,00%					
11.1	C4806	REFLETOR EM LED, CORPO EM ALUMÍNIO, POTÊNCIA MÍNIMA 400W	UN	8,00	742,89	942,36	7.538,88	0,00	0,00	0,00	8,00	0,00%	R\$	-	R\$	-	R\$	-

Raimundo Teixeira Lima Neto
Eng. Civil RUA: 081237452-2
07/01/2024

Matos & Almeida LTDA - ME
R Antonio Gomes da Silva, 342 - Emar Barreira Pinheiro
63.475-000 JAGUARIBE - CE
Cnpj: 01 816 139/0001 - 70

FCO. ELTON CAVALANTE BARROSO
Secretaria Municipal de Educação
Jaguaribe/CE
P.O. Caixa Nº 209/2021
CNPJ: 140.347.803-49

Francisco de Assis Junior
Engenheiro Civil
CNPJ: 01.816.139/0001-70

BOLETIM DE MEDIÇÃO										VALORES (R\$)								
PREFETURA MUNICIPAL DE JAGUARIBE										CONTRATO: 20.03/2023		R\$ 793.411,14						
SECRETARIA DA INFRAESTRUTURA, TRANSPORTES E URBANISMO					RECURSO SECRETARIA MUNICIPAL DE EDUCAÇÃO					MEDIÇÃO Nº 01		ADITIVO:		R\$ -				
ART OBRAS SERV/ Inicial nº CE20231396958 Avião de construção nº 638/2024 CIG: 90.017.55043/70										PERÍODO DOS SERVIÇOS: 26/12/2023 a 12/01/2024		VALOR TOTAL SERV. R\$ 793.411,14						
OBRA: À CONTRATAÇÃO DE EMPRESA PARA CONSTRUÇÃO DE QUADRAS POLIESPORTIVAS NAS LOCALIDADES DE ILHA GRANDE E CATOLÉ, JUNTO A SECRETARIA EDUCAÇÃO E CULTURA DO MUNICÍPIO DE JAGUARIBE-CE										CONTRATADA: MATOS & ALMEIDA LTDA CNPJ: 01.816.139/0001-71		VALOR DA MEDIÇÃO R\$ 113.858,44						
										DATA DE EMISSÃO: sexta-feira, 12 de janeiro de 2024		MEDIÇÃO ACUMULADA: R\$ 113.858,44						
												SALDO: R\$ 679.552,70						
11.2	C5030	POSTE DE CONCRETO CIRCULAR, RESISTÊNCIA NOMINAL 200KG, H= 8,80M, PESO APROXIMADO 570 KG	UN	4,00	861,65	1.093,00	4.372,00	0,00	0,00	0,00	4,00	0,00%	R\$	-	R\$	-	R\$	-
11.3	C4765	ATERRAMENTO COMPLETO C/ HASTE COPPERWELD 5/8"X 2,40M	UN	4,00	249,55	316,55	1.266,20	0,00	0,00	0,00	4,00	0,00%	R\$	-	R\$	-	R\$	-
11.4	C2072	QUADRO DE DISTRIBUIÇÃO DE LUZ SOBREPOR ATÉ 12 DIVISÕES 25X315X135mm, C/BARRAMENTO	UN	1,00	262,23	332,64	332,64	0,00	0,00	0,00	1,00	0,00%	R\$	-	R\$	-	R\$	-
11.5	C1099	DISJUNTOR MONOPOLAR EM QUADRO DE DISTRIBUIÇÃO 40A	UN	1,00	26,41	33,50	33,50	0,00	0,00	0,00	1,00	0,00%	R\$	-	R\$	-	R\$	-
11.6	C1095	DISJUNTOR MONOPOLAR EM QUADRO DE DISTRIBUIÇÃO 20A	UN	4,00	20,16	25,57	102,28	0,00	0,00	0,00	4,00	0,00%	R\$	-	R\$	-	R\$	-
11.7	C1093	DISJUNTOR MONOPOLAR EM QUADRO DE DISTRIBUIÇÃO 16A	UN	1,00	20,16	25,57	25,57	0,00	0,00	0,00	1,00	0,00%	R\$	-	R\$	-	R\$	-
11.8	C1196	ELETRODUTO PVC ROSC.INCL.CONEXÕES D= 25mm (3/4")	M	61,76	14,68	18,62	1.149,97	0,00	0,00	0,00	61,76	0,00%	R\$	-	R\$	-	R\$	-
11.9	C1197	ELETRODUTO PVC ROSC.INCL.CONEXÕES D= 32mm (1")	M	63,08	22,23	28,20	1.778,86	0,00	0,00	0,00	63,08	0,00%	R\$	-	R\$	-	R\$	-
11.10	C1199	ELETRODUTO PVC ROSC.INCL.CONEXÕES D= 50mm (1 1/2")	M	9,44	30,42	38,59	364,29	0,00	0,00	0,00	9,44	0,00%	R\$	-	R\$	-	R\$	-
11.11	91855	ELETRODUTO FLEXÍVEL CORRUGADO REFORÇADO, PVC, DN 25 MM (3/4"), PARA CIRCUITOS TERMINAIS, INSTALADO EM PAREDE- FORNECIMENTO E INSTALAÇÃO. AF. 12/2015	M	11,69	9,65	12,24	143,09	0,00	0,00	0,00	11,69	0,00%	R\$	-	R\$	-	R\$	-
11.12	C0524	CABO ISOLADO PVC 750V 4MM2	M	516,00	7,23	9,17	4.731,72	0,00	0,00	0,00	516,00	0,00%	R\$	-	R\$	-	R\$	-
11.13	C0540	CABO ISOLADO PVC 750V 2,5MM2	M	78,60	5,95	7,55	593,43	0,00	0,00	0,00	78,60	0,00%	R\$	-	R\$	-	R\$	-
11.14	C2504	CAIXA ALVENARIA / REBOCO / C/ TAMPA CONCRETO S/ FUNDO D=30x30x50 cm	UN	7,00	152,54	193,50	1.354,50	0,00	0,00	0,00	7,00	0,00%	R\$	-	R\$	-	R\$	-
11.15	C2090	QUADRO P/ MEDIÇÃO EM POSTE DE CONCRETO	UN	1,00	1.312,80	1.665,29	1.665,29	0,00	0,00	0,00	1,00	0,00%	R\$	-	R\$	-	R\$	-
11.16	C1803	MURETA C/ TIJOLO MACIÇO, REBOCADA, INCL. FUNDAÇÕES	M2	1,80	327,05	414,86	746,75	0,00	0,00	0,00	1,80	0,00%	R\$	-	R\$	-	R\$	-
11.17	C4967	POSTE DE CONCRETO DUPLO T, RESISTÊNCIA NOMINAL 200KG, H= 8,80M, PESO APROXIMADO 480KG	UN	1,00	714,24	906,01	906,01	0,00	0,00	0,00	1,00	0,00%	R\$	-	R\$	-	R\$	-
11.18	C1496	INTERRUPTOR UMA TELA SIMPLES E TOMADA UNIVERSAL 10A 250V	UN	1,00	29,49	37,41	37,41	0,00	0,00	0,00	1,00	0,00%	R\$	-	R\$	-	R\$	-
11.19	C1494	INTERRUPTOR UMA TELA SIMPLES 10A 250V	UN	2,00	15,03	19,07	38,14	0,00	0,00	0,00	2,00	0,00%	R\$	-	R\$	-	R\$	-
11.20	91936	CAIXA OCTOGONAL 4" X 4", PVC, INSTALADA EM LAJE- FORNECIMENTO E INSTALAÇÃO. AF. 12/2015	UN	3,00	10,26	13,01	39,03	0,00	0,00	0,00	3,00	0,00%	R\$	-	R\$	-	R\$	-
11.21	16432	CAIXA DE EMBUTIR PVC- 4X2 RETANGULAR	UN	3,00	1,70	2,16	6,48	0,00	0,00	0,00	3,00	0,00%	R\$	-	R\$	-	R\$	-
11.22	18815	CABO DE ALUMÍNIO ISOLADO XLPE 06/1KV 10MM2	M	69,00	1,52	1,93	133,17	0,00	0,00	0,00	69,00	0,00%	R\$	-	R\$	-	R\$	-
12	BANHEIROS					38.728,33					0,00%		R\$	-	R\$	-	R\$	-
12.1	SERVIÇOS PRELIMINARES					79,20					0,00%		R\$	-	R\$	-	R\$	-
12.1.1	C1630	LOCAÇÃO DA OBRA- EXECUÇÃO DE GABARITO	M2	9,37	5,91	7,50	70,28	0,00	0,00	0,00	9,37	0,00%	R\$	-	R\$	-	R\$	-
12.2	MOVIMENTO DE TERRA					503,41					0,00%		R\$	-	R\$	-	R\$	-
12.2.1	93358	ESCAVAÇÃO MANUAL DE VALA COM PROFUNDIDADE MENOR OU IGUAL A 1,30 M. AF. 02/2021	M3	2,46	64,68	82,65	201,84	0,00	0,00	0,00	2,46	0,00%	R\$	-	R\$	-	R\$	-
12.2.2	93382	REATERRO MANUAL DE VALAS COM COMPACTAÇÃO MECANIZADA. AF. 04/2016	M3	0,69	25,16	31,92	22,02	0,00	0,00	0,00	0,69	0,00%	R\$	-	R\$	-	R\$	-
12.2.3	C0830	ATERRO C/COMPACTAÇÃO MANUAL S/CONTROLE, MAT. C/AQUISIÇÃO	M3	2,43	90,69	115,04	279,55	0,00	0,00	0,00	2,43	0,00%	R\$	-	R\$	-	R\$	-
12.3	FUNDAÇÕES E ESTRUTURA					8.184,54					0,00%		R\$	-	R\$	-	R\$	-
12.3.1	96617	LASTRO DE CONCRETO MAGRO, APLICADO EM BLOCOS DE CONDOMENTO OU SAPATAS, ESPESURA DE 3 CM. AF. 08/2017	M2	0,64	17,80	22,58	14,45	0,00	0,00	0,00	0,64	0,00%	R\$	-	R\$	-	R\$	-
12.3.2	C0216	ARMADURA CA-50A MÉDIA D= 6,3 A 10,0mm	KG	101,17	13,71	17,39	1.759,35	0,00	0,00	0,00	101,17	0,00%	R\$	-	R\$	-	R\$	-
12.3.3	C0217	ARMADURA CA-60 FINA D=3,40 A 6,40mm	KG	31,77	11,99	15,21	483,22	0,00	0,00	0,00	31,77	0,00%	R\$	-	R\$	-	R\$	-
12.3.4	C0842	CONCRETO P/VIBR. FCK 20 MPa COM ACRESCADO ADQUIRIDO	M3	1,93	403,38	511,69	987,56	0,00	0,00	0,00	1,93	0,00%	R\$	-	R\$	-	R\$	-
12.3.5	C1604	LANÇAMENTO E APLICAÇÃO DE CONCRETO S/ ELEVAÇÃO	M3	0,84	130,94	166,10	139,52	0,00	0,00	0,00	0,84	0,00%	R\$	-	R\$	-	R\$	-
12.3.6	C1603	LANÇAMENTO E APLICAÇÃO DE CONCRETO C/ ELEVAÇÃO	M3	1,09	221,65	281,16	306,46	0,00	0,00	0,00	1,09	0,00%	R\$	-	R\$	-	R\$	-

Matos & Almeida LTDA
R. Antonio Gomes da Silva, 342 - Euclydes Barreira Pinheiro
63.475-000 JAGUARIBE - CE
CNPJ: 01.816.139/0001-70

Matos & Almeida LTDA - ME
R. Antonio Gomes da Silva, 342 - Euclydes Barreira Pinheiro
63.475-000 JAGUARIBE - CE
CNPJ: 01.816.139/0001-70

FCO. PEDRO CAVALCANTE BARROSO
Secretaria Municipal de Educação
Cidade de Jaguaribe/CE
P.O. Caixa nº 249/2021
CPF: 743.347.803-49

Procurador Municipal
de Jaguaribe/CE
CPF: 016.139.000-71

BOLETIM DE MEDIÇÃO										VALORES (R\$)											
PREFEITURA MUNICIPAL DE JAGUARIBE										CONTRATO: 20.03.03/2023		R\$ 793.411,14									
SECRETARIA DA INFRAESTRUTURA, TRANSPORTES E URBANISMO					RECURSO SECRETARIA MUNICIPAL DE EDUCAÇÃO					MEDIÇÃO Nº 01		ADITIVO:		R\$ -							
ART OBRAS SERV/ Inicial nº CE20231336958 Alvará de construção nº 638/2024 CNO: 90.017.55043/70										PERÍODO DOS SERVIÇOS:		VALOR TOTAL SERV.		R\$ 793.411,14							
OBRA: À CONTRATAÇÃO DE EMPRESA PARA CONSTRUÇÃO DE QUADRAS POLIESPORTIVAS NAS LOCALIDADES DE ILHA GRANDE E CATOLÉ, JUNTO A SECRETARIA EDUCAÇÃO E CULTURA DO MUNICÍPIO DE JAGUARIBE-CE										CONTRATADA: MATOS & ALMEIDA LTDA		VALOR DA MEDIÇÃO		R\$ 113.858,44							
										DATA DE EMISSÃO:		MEDIÇÃO ACUMULADA:		R\$ 113.858,44							
										sexta-feira, 12 de janeiro de 2024		SALDO:		R\$ 679.552,70							
12.3.7	C3991	FORMA PLANA CHAPA COMPENSADA PLASTIFICADA, ESP=18mm UTIL. SX	M2	24,83	96,49	122,40	3.039,19	0,00	0,00	0,00	24,83	0,00%	R\$	-	R\$	-	R\$	-			
12.3.8	C4451	LAME PRÉ-FABRICADA TRELICADA P/ PISO - VÃO DE 1,81 A 2,80 m	M2	9,37	122,40	155,26	1.454,79	0,00	0,00	0,00	9,37	0,00%	R\$	-	R\$	-	R\$	-			
12.4 SISTEMA DE VEDAÇÃO VERTICAL										4.076,72		0,00%		R\$		-		R\$		-	
12.4.1	C0073	ALVENARIA DE TIJOLO CERÂMICO FURADO (9x19x19)cm C/ARGAMASSA MISTA DE CAL HIDRATADA ESP=10cm (1:2:8)	M2	44,71	58,07	73,66	3.293,34	0,00	0,00	0,00	44,71	0,00%	R\$	-	R\$	-	R\$	-			
12.4.2	C4592	ALVENARIA DE EMBASAMENTO EM TIJOLO CERÂMICO FURADO C/ ARGAMASSA CIMENTO E AREIA 1:4	M3	1,04	593,81	753,25	783,38	0,00	0,00	0,00	1,04	0,00%	R\$	-	R\$	-	R\$	-			
12.5 REVESTIMENTOS INTERNOS E EXTERNOS										7.944,13		0,00%		R\$		-		R\$		-	
12.5.1	C4445	CERÂMICA ESMALTADA RETIFICADA C/ ARG. PRÉ-FABRICADA ACIMA DE 30x30cm (900cm²) - PEI-5/PEI-4 - P/ PAREDE	M2	17,60	87,55	111,06	1.954,66	0,00	0,00	0,00	17,60	0,00%	R\$	-	R\$	-	R\$	-			
12.5.2	C1427	REJUNTAMENTO C/ ARG. PRÉ-FABRICADA, JUNTA ENTRE 2mm E 6mm EM CERÂMICA, ACIMA DE 30x30 cm (900 cm²) E PORCELANATOS (PAREDE/PISO)	M2	17,60	8,53	10,82	190,43	0,00	0,00	0,00	17,60	0,00%	R\$	-	R\$	-	R\$	-			
12.5.3	C0078	CHAPISCO C/ ARGAMASSA DE CIMENTO E AREIA S/ PENEIRAR, TRAÇO 1:3 ESP=5 mm P/ TETO	M2	7,59	11,77	14,93	113,32	0,00	0,00	0,00	7,59	0,00%	R\$	-	R\$	-	R\$	-			
12.5.4	C3034	REBOCO C/ ARGAMASSA MISTA DE CIMENTO, CAL HIDRATADA E AREIA S/ PENEIRAR, TRAÇO 1:2:8, ESP=20 mm P/ TETO	M2	7,59	35,16	44,60	338,51	0,00	0,00	0,00	7,59	0,00%	R\$	-	R\$	-	R\$	-			
12.5.5	C0076	CHAPISCO C/ ARGAMASSA DE CIMENTO E AREIA S/PENEIRAR TRAÇO 1:3 ESP= 5mm P/ PAREDE	M2	89,42	5,99	7,60	679,59	0,00	0,00	0,00	89,42	0,00%	R\$	-	R\$	-	R\$	-			
12.5.6	C3028	REBOCO C/ ARGAMASSA DE CIMENTO E AREIA PENEIRADA, TRAÇO 1:3	M2	71,82	41,97	53,24	3.823,70	0,00	0,00	0,00	71,82	0,00%	R\$	-	R\$	-	R\$	-			
12.5.7	C3023	EMBOÇO C/ ARGAMASSA DE CIMENTO E AREIA PENEIRADA, TRAÇO 1:3	M2	17,60	37,80	47,95	843,92	0,00	0,00	0,00	17,60	0,00%	R\$	-	R\$	-	R\$	-			
12.6 SISTEMA DE PISOS										1.650,44		0,00%		R\$		-		R\$		-	
12.6.1	C1607	LASTRO DE CONCRETO IMPERMEABILIZADO E=6CM	M2	7,59	45,56	57,79	439,63	0,00	0,00	0,00	7,59	0,00%	R\$	-	R\$	-	R\$	-			
12.6.2	C2179	REGULARIZAÇÃO DE BASE C/ ARGAMASSA CIMENTO E AREIA S/ PENEIRAR, TRAÇO 1:4 - ESP= 3cm	M2	7,59	21,65	27,46	208,42	0,00	0,00	0,00	7,59	0,00%	R\$	-	R\$	-	R\$	-			
12.6.3	C3001	CERÂMICA ESMALTADA RETIFICADA C/ ARG. PRÉ-FABRICADA ACIMA DE 30x30 cm (900 cm²) - PEI-5/PEI-4 - P/ PISO	M2	7,59	83,32	105,69	802,19	0,00	0,00	0,00	7,59	0,00%	R\$	-	R\$	-	R\$	-			
12.6.4	C1427	REJUNTAMENTO C/ ARG. PRÉ-FABRICADA, JUNTA ENTRE 2mm E 6mm EM CERÂMICA, ACIMA DE 30x30 cm (900 cm²) E PORCELANATOS (PAREDE/PISO)	M2	7,59	8,53	10,82	82,12	0,00	0,00	0,00	7,59	0,00%	R\$	-	R\$	-	R\$	-			
12.6.5	C4819	PISO INTERTRAVADO TIPO TIJOLO LINO (20X10X6)CM 25MPa, COR CINZA - COMPACTAÇÃO MECANIZADA	M2	2,02	46,47	58,95	119,08	0,00	0,00	0,00	2,02	0,00%	R\$	-	R\$	-	R\$	-			
12.7 SISTEMA DE COBERTURA										1.904,98		0,00%		R\$		-		R\$		-	
12.7.1	C0802	COBERTURA C/ TELHA ONDULADA DE FIBRO-CIMENTO E=6mm (C/ MADERAMENTO)	M2	7,04	117,98	149,66	1.053,61	0,00	0,00	0,00	7,04	0,00%	R\$	-	R\$	-	R\$	-			
12.7.2	C0073	CHAPIM PRÉ-MOLDADO DE CONCRETO	M2	2,51	108,15	137,19	344,35	0,00	0,00	0,00	2,51	0,00%	R\$	-	R\$	-	R\$	-			
12.7.3	C2249	RUFO DE CHAPA GALVANIZADA 26 DESENVOLVIMENTO 33cm	M	7,54	33,04	41,91	316,00	0,00	0,00	0,00	7,54	0,00%	R\$	-	R\$	-	R\$	-			
12.7.4	C0662	CALHA DE FIBERGLASS ESP= 2mm DESENVOLVIMENTO 30cm	M	4,14	36,37	46,14	191,02	0,00	0,00	0,00	4,14	0,00%	R\$	-	R\$	-	R\$	-			
12.8 ESQUADRIAS										2.431,55		0,00%		R\$		-		R\$		-	
12.8.1	100701	PORTA DE FERRO, DE ABRIR, TIPO GRADE COM CHAPA, COM GUARNIÇÕES AF. 12/2019	M2	2,94	554,44	703,31	2.067,73	0,00	0,00	0,00	2,94	0,00%	R\$	-	R\$	-	R\$	-			
12.8.2	C1361	FECHADURA COMPLETA PARA PORTA INTERNA	UN	2,00	117,57	149,14	298,28	0,00	0,00	0,00	2,00	0,00%	R\$	-	R\$	-	R\$	-			
12.8.3	C0804	COBOÇO ANTI-CHUVA (50x40)cm C/ARG. CIMENTO E AREIA TRAÇO 1:3	M2	0,64	80,73	102,41	65,54	0,00	0,00	0,00	0,64	0,00%	R\$	-	R\$	-	R\$	-			
12.9 PINTURAS E ACABAMENTOS										1.512,96		0,00%		R\$		-		R\$		-	
12.9.1	88498	APLICAÇÃO MANUAL DE PINTURA COM TINTA LÁTEX ACRÍLICA EM TETO, DUAS DEMÃO AF. 06/2014	M2	7,59	13,78	17,48	132,67	0,00	0,00	0,00	7,59	0,00%	R\$	-	R\$	-	R\$	-			
12.9.2	88489	APLICAÇÃO MANUAL DE PINTURA COM TINTA LÁTEX ACRÍLICA EM PAREDES, DUAS DEMÃO AF. 06/2014	M2	71,82	12,15	15,41	1.106,75	0,00	0,00	0,00	71,82	0,00%	R\$	-	R\$	-	R\$	-			
12.9.3	C1279	ESMALTE DUAS DEMÃO EM ESQUADRIAS DE FERRO	M2	5,88	36,67	46,52	273,54	0,00	0,00	0,00	5,88	0,00%	R\$	-	R\$	-	R\$	-			
12.10 INSTALAÇÕES HIDROSSANITÁRIAS										10.347,54		0,00%		R\$		-		R\$		-	

SECRETARIA DE EDUCAÇÃO
 P.O. BOX 1336958
 JAGUARIBE - CE
 CEP: 01.816.139

Matos & Almeida LTDA. R.E.
 Antônio Gomes da Silva, 342 - Favela Barrova Pretinha
 63.475-000 JAGUARIBE - CE
 Cnpj: 01.816.139/0001-70

REC. DE REGISTRO DE EMPREGADO
 SECRETARIA DE EDUCAÇÃO
 JAGUARIBE - CE
 PUNTO DE REGISTRO Nº 2021
 CEP: 63.475-000

SECRETARIA DE EDUCAÇÃO
 JAGUARIBE - CE
 CEP: 63.475-000

BOLETIM DE MEDIÇÃO										VALORES (R\$)								
MATOS & ALMEIDA LTDA. CNPJ: 01.816.139/0001-70										PREFEITURA MUNICIPAL DE JAGUARIBE			MEDIÇÃO Nº 01			CONTRATO: 20.03.03/2023		
										SECRETARIA DA INFRAESTRUTURA, TRANSPORTES E URBANISMO			RECURSO SECRETARIA MUNICIPAL DE EDUCAÇÃO			ADITIVO:		
ART OBRAS SERV/ Inicial nº CE20231336958 Alvará de construção nº 638/2024 C/O: 90.017.55043/70										PERÍODO DOS SERVIÇOS: 26/12/2023 a 12/01/2024			VALOR TOTAL SERV. R\$ 793.411,14					
OBRA: À CONTRATAÇÃO DE EMPRESA PARA CONSTRUÇÃO DE QUADRAS POLIESPORTIVAS NAS LOCALIDADES DE ILHA GRANDE E CATOLÉ, JUNTO A SECRETARIA EDUCAÇÃO E CULTURA DO MUNICÍPIO DE JAGUARIBE-CE										CONTRATADA: MATOS & ALMEIDA LTDA CNPJ: 01.816.139/0001-71			VALOR DA MEDIÇÃO R\$ 113.858,44					
										DATA DE EMISSÃO: sexta-feira, 12 de janeiro de 2024			MEDIÇÃO ACUMULADA: R\$ 113.858,44					
													SALDO: R\$ 679.552,70					
12.10.1 INSTALAÇÕES HIDRÁULICAS										503,49			0,00%			R\$ -	R\$ -	R\$ -
12.10.1.1	C2615	TUBO PVC SOLD. MARRON D= 20mm (1/2")	M	1,62	5,28	6,82	11,05	0,00	0,00	0,00	1,62	0,00%	R\$ -	R\$ -	R\$ -			
12.10.1.2	C2616	TUBO PVC SOLD. MARRON D= 25mm (3/4")	M	15,80	7,28	9,23	145,83	0,00	0,00	0,00	15,80	0,00%	R\$ -	R\$ -	R\$ -			
12.10.1.3	C2617	TUBO PVC SOLD. MARRON D= 32mm (1")	M	0,64	11,31	14,35	9,18	0,00	0,00	0,00	0,64	0,00%	R\$ -	R\$ -	R\$ -			
12.10.1.4	C2618	TUBO PVC SOLD. MARRON D= 40mm (1 1/4")	M	0,66	16,83	21,35	14,09	0,00	0,00	0,00	0,66	0,00%	R\$ -	R\$ -	R\$ -			
12.10.1.5	94703	ADAPTADOR COM FLANGE E ANEL DE VEDAÇÃO, PVC, SOLDÁVEL, DN 25 MM X 3/4. INSTALADO EM RESERVAÇÃO DE ÁGUA DE EDIFICAÇÃO QUE POSSUA RESERVATÓRIO DE FIBRA/FIBROCIMENTO FORNECIMENTO E INSTALAÇÃO. AF 06/2016	UN	1,00	20,37	25,84	25,84	0,00	0,00	0,00	1,00	0,00%	R\$ -	R\$ -	R\$ -			
12.10.1.6	94704	ADAPTADOR COM FLANGE E ANEL DE VEDAÇÃO, PVC, SOLDÁVEL, DN 32 MM X 1. INSTALADO EM RESERVAÇÃO DE ÁGUA DE EDIFICAÇÃO QUE POSSUA RESERVATÓRIO DE FIBRA/FIBROCIMENTO FORNECIMENTO E INSTALAÇÃO. AF 06/2016	UN	1,00	27,24	34,55	34,55	0,00	0,00	0,00	1,00	0,00%	R\$ -	R\$ -	R\$ -			
12.10.1.7	C2158	REGISTRO DE GAVETA BRUTO D= 25mm (1")	UN	2,00	55,09	69,88	139,76	0,00	0,00	0,00	2,00	0,00%	R\$ -	R\$ -	R\$ -			
12.10.1.8	103041	REGISTRO DE ESPERA, PVC, ROSCÁVEL, COM BORBOLETA, 1/2" - FORNECIMENTO E INSTALAÇÃO. AF 08/2021	UN	1,00	19,98	25,34	25,34	0,00	0,00	0,00	1,00	0,00%	R\$ -	R\$ -	R\$ -			
12.10.1.9	103947	BUCHA DE REDUÇÃO, CURTA, PVC, SOLDÁVEL, DN 25 X 20 MM, INSTALADO EM RAMAL OU SUB-RAMAL DE ÁGUA - FORNECIMENTO E INSTALAÇÃO. AF 06/2022	UN	1,00	5,09	6,46	6,46	0,00	0,00	0,00	1,00	0,00%	R\$ -	R\$ -	R\$ -			
12.10.1.10	89409	JOELHO 45 GRAUS, PVC, SOLDÁVEL, DN 25MM, INSTALADO EM RAMAL DE DISTRIBUIÇÃO DE ÁGUA - FORNECIMENTO E INSTALAÇÃO. AF 06/2022	UN	1,00	7,81	9,91	9,91	0,00	0,00	0,00	1,00	0,00%	R\$ -	R\$ -	R\$ -			
12.10.1.11	89358	JOELHO 90 GRAUS, PVC, SOLDÁVEL, DN 20MM, INSTALADO EM RAMAL OU SUB-RAMAL DE ÁGUA - FORNECIMENTO E INSTALAÇÃO. AF 06/2022	UN	1,00	6,34	8,04	8,04	0,00	0,00	0,00	1,00	0,00%	R\$ -	R\$ -	R\$ -			
12.10.1.12	89362	JOELHO 90 GRAUS, PVC, SOLDÁVEL, DN 25MM, INSTALADO EM RAMAL OU SUB-RAMAL DE ÁGUA - FORNECIMENTO E INSTALAÇÃO. AF 06/2022	UN	1,00	7,59	9,63	9,63	0,00	0,00	0,00	1,00	0,00%	R\$ -	R\$ -	R\$ -			
12.10.1.13	89367	JOELHO 90 GRAUS, PVC, SOLDÁVEL, DN 32MM, INSTALADO EM RAMAL OU SUB-RAMAL DE ÁGUA - FORNECIMENTO E INSTALAÇÃO. AF 06/2022	UN	1,00	10,90	13,83	13,83	0,00	0,00	0,00	1,00	0,00%	R\$ -	R\$ -	R\$ -			
12.10.1.14	00003515	JOELHO PVC, SOLDÁVEL, COM BUCHA DE LATÃO, 90 GRAUS, 20 MM X 1/2", PARA ÁGUA FRIA PREDIAL	UN	1,00	7,19	9,12	9,12	0,00	0,00	0,00	1,00	0,00%	R\$ -	R\$ -	R\$ -			
12.10.1.15	00020147	JOELHO PVC, SOLDÁVEL, COM BUCHA DE LATÃO, 90 GRAUS, 25 MM X 1/2", PARA ÁGUA FRIA PREDIAL	UN	1,00	5,91	7,50	7,50	0,00	0,00	0,00	1,00	0,00%	R\$ -	R\$ -	R\$ -			
12.10.1.16	89624	TÊ DE REDUÇÃO, PVC, SOLDÁVEL, DN 40MM X 32MM, INSTALADO EM PRUMADA DE ÁGUA - FORNECIMENTO E INSTALAÇÃO. AF 06/2022	UN	1,00	16,60	21,06	21,06	0,00	0,00	0,00	1,00	0,00%	R\$ -	R\$ -	R\$ -			
12.10.1.17	89440	TÊ, PVC, SOLDÁVEL, DN 25MM, INSTALADO EM RAMAL DE DISTRIBUIÇÃO DE ÁGUA - FORNECIMENTO E INSTALAÇÃO. AF 06/2022	UN	1,00	9,70	12,30	12,30	0,00	0,00	0,00	1,00	0,00%	R\$ -	R\$ -	R\$ -			
12.10.2 INSTALAÇÕES SANITÁRIAS										6.439,91			0,00%			R\$ -	R\$ -	R\$ -
12.10.2.1	89711	TUBO PVC, SERIE NORMAL, ESGOTO PREDIAL, DN 40 MM, FORNECIDO E INSTALADO EM RAMAL DE DESCARGA OU RAMAL DE ESGOTO SANITÁRIO. AF 08/2022	M	2,54	17,26	21,89	55,60	0,00	0,00	0,00	2,54	0,00%	R\$ -	R\$ -	R\$ -			
12.10.2.2	89798	TUBO PVC, SERIE NORMAL, ESGOTO PREDIAL, DN 50 MM, FORNECIDO E INSTALADO EM PRUMADA DE ESGOTO SANITÁRIO OU VENTILAÇÃO. AF 08/2022	M	10,94	11,91	15,11	165,30	0,00	0,00	0,00	10,94	0,00%	R\$ -	R\$ -	R\$ -			
12.10.2.3	89714	TUBO PVC, SERIE NORMAL, ESGOTO PREDIAL, DN 100 MM, FORNECIDO E INSTALADO EM RAMAL DE DESCARGA OU RAMAL DE ESGOTO SANITÁRIO. AF 08/2022	M	7,64	33,79	42,86	327,45	0,00	0,00	0,00	7,64	0,00%	R\$ -	R\$ -	R\$ -			
12.10.2.4	C3586	CAIXA SIFONADA 150X150X50cm COM GRELHA - PADRÃO POPULAR	UN	2,00	47,14	59,80	119,60	0,00	0,00	0,00	2,00	0,00%	R\$ -	R\$ -	R\$ -			
12.10.2.5	C0685	CAIXA DE INSPEÇÃO EM ALVENARIA - 1/2 TIPOLO COMUM	M2	1,00	150,97	191,51	191,51	0,00	0,00	0,00	1,00	0,00%	R\$ -	R\$ -	R\$ -			

Matos & Almeida Ltda
 RUA GUILHERME DE MELLO
 63.475-000 JAGUARIBE-CE
 CREA-CE 51765

Matos & Almeida LTDA - ME
 R. Antonio Gomes da Silva 342 - Ed. Bar. Barreiro - Povoado
 63.475-000 JAGUARIBE-CE
 CNPJ: 01.816.139/0001-70

RECIBO DE MEDIÇÃO Nº 01
 Secretaria Municipal de Educação
 9 de Janeiro de 2024
 R\$ 113.858,44
 CNPJ: 01.816.139/0001-70

RECIBO DE MEDIÇÃO Nº 01
 Secretaria Municipal de Educação
 9 de Janeiro de 2024
 R\$ 113.858,44
 CNPJ: 01.816.139/0001-70

MOTOS & ALMEIDA LTDA. CNPJ: 01.816.139/0001-70.		BOLETIM DE MEDIÇÃO										VALORES (R\$)						
		PREFEITURA MUNICIPAL DE JAGUARIBE										MEDIÇÃO Nº 01						
		SECRETARIA DA INFRAESTRUTURA, TRANSPORTES E URBANISMO					RECURSO SECRETARIA MUNICIPAL DE EDUCAÇÃO					CONTRATO: 20.03.03/2023						
ART. OBRAS SERVIDOR Nº CE20231336958 Alteração construção nº 638/2024 CND: 80.017.59483/70										PERÍODO DOS SERVIÇOS: 20/12/2023 a 12/01/2024			ADITIVO: R\$ -					
OBJETO: A CONTRATAÇÃO DE EMPRESA PARA CONSTRUÇÃO DE QUADRA POLIESPORTIVAS NAS LOCALIDADES DE LHA GRANDE F. DATO.É JUNTO A SECRETARIA EDUCAÇÃO E CULTURA DO MUNICÍPIO DE JAGUARIBE-CE										CONTRATADA: MATOS & ALMEIDA LTDA CNPJ: 01.816.139/0001-71			DATA DE EMISSÃO: sexta-feira, 17 de janeiro de 2024			VALOR TOTAL SERV. R\$ 793.411,14		
										VALOR DA MEDIÇÃO R\$ 113.636,44			MEDIÇÃO ACUMULADA: R\$ 113.636,44					
										SALDO: R\$ 679.774,70								
12.10.2.1	89726	DELLIO 45 GRAMS PVC, SERIE NORMAL, ESCOTO PRETAL, DN 40 MM, JUNTA SCLÁDICA, FORNECIDO E INSTALADO EM RAMAL DE DESCARGA DO RAMAL DE ESCOTO SANITÁRIO AF 09/23/22	UN	2,95	7,28	9,18	13,14	0,00	0,00	0,00	2,00	0,00%	R\$	-	R\$	-	R\$	
12.10.2.1	89724	DELLIO 40 GRAMS PVC, SERIE NORMAL, ESCOTO PRETAL, DN 40 MM, JUNTA SCLÁDICA, FORNECIDO E INSTALADO EM RAMAL DE DESCARGA DO RAMAL DE ESCOTO SANITÁRIO AF 09/23/22	UN	4,00	10,29	12,14	16,76	0,00	0,00	0,00	4,00	0,00%	R\$	-	R\$	-	R\$	
12.10.2.1	89801	DELLIO 40 GRAMS PVC, SERIE NORMAL, ESCOTO PRETAL, DN 50 MM, JUNTA ELÁSTICA, FORNECIDO E INSTALADO EM RAMAL DE DESCARGA SANITÁRIO DE VENTILAÇÃO AF 08/23/22	UN	6,00	4,91	12,57	75,42	0,00	0,00	0,00	6,00	0,00%	R\$	-	R\$	-	R\$	
12.10.2.1	89744	DELLIO 40 GRAMS PVC, SERIE NORMAL, ESCOTO PRETAL, DN 100 MM, JUNTA PLÁSTICA, FORNECIDO E INSTALADO EM RAMAL DE DESCARGA DO RAMAL DE ESCOTO SANITÁRIO AF 06/23/22	UN	1,00	27,43	34,79	34,79	0,00	0,00	0,00	1,00	0,00%	R\$	-	R\$	-	R\$	
12.10.2.10	00920459	IMPACOS SIMPLIS, PVC, DN 100 X 50 MM, SERIE NORMAL PARA ESCOTO MEDIAL	UN	2,00	17,67	22,41	44,82	0,00	0,00	0,00	2,00	0,00%	R\$	-	R\$	-	R\$	
12.10.2.11	01761	LUBA SIMPLIS PVC BRANCO (ESCOTO 50mm (2"))	UN	8,00	8,60	13,93	87,44	0,00	0,00	0,00	8,00	0,00%	R\$	-	R\$	-	R\$	
12.10.2.12	01758	LUBA SIMPLIS PVC BRANCO (ESCOTO 100mm (4"))	UN	4,00	16,30	22,93	91,72	0,00	0,00	0,00	4,00	0,00%	R\$	-	R\$	-	R\$	
12.10.2.13	89825	TEL PVC, SERIE NORMAL, ESCOTO PRETAL, DN 50 X 50 MM JUNTA ELÁSTICA, FORNECIDO E INSTALADO EM RAMAL DE ESCOTO SANITÁRIO DE VENTILAÇÃO AF 09/23/22	UN	2,00	18,27	23,16	46,36	0,00	0,00	0,00	2,00	0,00%	R\$	-	R\$	-	R\$	
12.10.2.14	89796	TEL PVC, SERIE NORMAL, ESCOTO PRETAL, DN 100 X 100 MM, JUNTA ELÁSTICA, FORNECIDO E INSTALADO EM RAMAL DE DESCARGA DO RAMAL DE ESCOTO SANITÁRIO AF 06/23/22	UN	1,00	43,74	55,46	55,46	0,00	0,00	0,00	1,00	0,00%	R\$	-	R\$	-	R\$	
12.10.2.25	02632	FOSSA SÉPTICA E.S. MUDURO EM ALVENARIA	UN	1,00	2.999,04	5.072,76	5.072,76	0,00	0,00	0,00	1,00	0,00%	R\$	-	R\$	-	R\$	
12.10.3	LOUCAS, METAIS E ACESSÓRIOS					3.404,14					0,00%	R\$	-	R\$	-	R\$		
12.10.3.1	102605	CAIXA D'ÁGUA EM POLIETILENO, 500 LITROS - FORNECIMENTO E INSTALAÇÃO AF 06/23/22	UN	1,00	376,61	350,00	350,00	0,00	0,00	0,00	1,00	0,00%	R\$	-	R\$	-	R\$	
12.10.3.2	00846	BACIA DE LOUCA BRANCA C/ CAIXA ACUMULADA	UN	2,00	719,92	912,23	1.824,44	0,00	0,00	0,00	2,00	0,00%	R\$	-	R\$	-	R\$	
12.10.3.3	170849	ASSENTO SANITÁRIO CONVENCIONAL - FORNECIMENTO E INSTALAÇÃO AF 03/23/20	UN	2,00	43,55	55,24	110,48	0,00	0,00	0,00	2,00	0,00%	R\$	-	R\$	-	R\$	
12.10.3.4	01619	LAVABO DE LOUCA BRANCA C/ CUBA, TORNEIRA E ACESSÓRIOS	UN	2,00	440,02	559,17	1.118,34	0,00	0,00	0,00	2,00	0,00%	R\$	-	R\$	-	R\$	
12.11	SERVIÇOS FINAIS					101,78					0,00%	R\$	-	R\$	-	R\$		
12.11.1	01620	LIMPEZA GERAL	M2	3,58	13,57	13,41	101,78	0,00	0,00	0,00	3,58	0,00%	R\$	-	R\$	-	R\$	
13	DIVERSOS					10.859,64					0,00%	R\$	-	R\$	-	R\$		
13.1	01849	CONJUNTO PARA PINTAR COM TUBOS ESCALONADOS 100 X 200 MM EM TUBO DE AÇO GALVANIZADO 3" COM BRANCO EM TUBO DE 1", PINTURA EM BRANCO COM TINTA SINALTE SINTÉTICO F. BRUNO	CJ	1,00	3.404,77	4.318,95	4.318,95	0,00	0,00	0,00	1,00	0,00%	R\$	-	R\$	-	R\$	
13.2	01751	CONJUNTO PARA QUADRA DE VOLI OFICIAL COM PASTES EM TUBO DE AÇO GALVANIZADO 3" H = 1,55 M, PINTURA EM TINTA SINALTE SINTÉTICO, RED. DE 25% 200 X 200 MM, MARRA 10 X 10 CM E SUSTENTACÕES	CJ	1,00	2.677,00	2.677,99	2.677,99	0,00	0,00	0,00	1,00	0,00%	R\$	-	R\$	-	R\$	
13.3	01847	CONJUNTO PARA DASQUETE COM TÁBUAS EM COMPENSADO NATAL, MODELO CRUZAL, 1,60 X 0,80 M, 10MM, COMPLETO, INCLUI O INSTALADORA EM TUBOS DE AÇO GALVANIZADO DE 4" E 3" 1/2", ACRABAMENTO EM MASSA PLÁSTICA, PINTURA EM TINTA SINALTE SINTÉTICO, COM REFORÇO TIPO MÃO MARCADA, AVANÇO LARGURA 2,30M	CJ	1,00	3.039,24	3.918,70	3.918,70	0,00	0,00	0,00	1,00	0,00%	R\$	-	R\$	-	R\$	
14	SERVIÇOS FINAIS					881,80					0,00%	R\$	-	R\$	-	R\$		
14.1	02447	LIMPEZA DE PISO EM ÁREA URBANIZADA	M2	616,64	3,13	1,43	881,80	0,00	0,00	0,00	616,64	0,00%	R\$	-	R\$	-	R\$	

MOTOS & ALMEIDA LTDA
CNPJ: 01.816.139/0001-70
CNPJ: 01.816.139/0001-70

MOTOS & ALMEIDA LTDA - ME
7 Antonio Gonçalves da Silva - 44 - Edmar Barreto Pinheiro
63.476-000 JAGUARIBE - CE
Cnpj: 01.816.139/0001-70

RFO - SECRETARIA MUNICIPAL DE EDUCAÇÃO
SECRETARIA MUNICIPAL DE EDUCAÇÃO
CNPJ: 01.816.139/0001-70
CNPJ: 01.816.139/0001-70

SECRETARIA MUNICIPAL DE EDUCAÇÃO
CNPJ: 01.816.139/0001-70

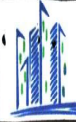
BOLETIM DE MEDIÇÃO				VALORES (R\$)			
 MATOS & ALMEIDA LTDA. CNPJ: 01.816.139/0001-70.	PREFEITURA MUNICIPAL DE JAGUARIBE		MEDIÇÃO Nº 01	CONTRATO: 20.03.03/2023	R\$	793.411,14	
	SECRETARIA DA INFRAESTRUTURA, TRANSPORTES E URBANISMO	RECURSO SECRETARIA MUNICIPAL DE EDUCAÇÃO		ADITIVO:	R\$	-	
ART OBRAS SERV/ Inicial nº CE20231336998 Alvará de construção nº 638/2024 CND: 90.017.55043/70			PERÍODO DOS SERVIÇOS: 26/12/2023 a 12/01/2024	VALOR TOTAL SERV.	R\$	793.411,14	
OBRA: À CONTRATAÇÃO DE EMPRESA PARA CONSTRUÇÃO DE QUADRAS POLIESPORTIVAS NAS LOCALIDADES DE ILHA GRANDE E CATOLÉ, JUNTO A SECRETARIA EDUCAÇÃO E CULTURA DO MUNICÍPIO DE JAGUARIBE-CE			CONTRATADA: MATOS & ALMEIDA LTDA CNPJ: 01.816.139/0001-71	DATA DE EMISSÃO: sexta-feira, 12 de janeiro de 2024	VALOR DA MEDIÇÃO	R\$ 113.858,44	
				MEDIÇÃO ACUMULADA:	R\$	113.858,44	
				SALDO:	R\$	679.552,70	
CONSTRUÇÃO DA QUADRA POLIESPORTIVA COM BANHEIRO - SITIO ILHA GRANDE	VALOR ORÇAMENTO C/BDI	R\$ 402.866,13	VALOR DA MEDIÇÃO / PERÍODO R\$ 51.680,49 12,83%	TOTAL GERAL DO BM C/BDI (26,85%) R\$	R\$ 113.858,44	R\$ -	R\$ 113.858,44
CONSTRUÇÃO DA QUADRA POLIESPORTIVA COM BANHEIRO - SITIO CATOLÉ	VALOR ORÇAMENTO C/BDI	R\$ 390.545,01	VALOR DA MEDIÇÃO / PERÍODO R\$ 62.177,95 15,92%	PORCENTUAL DOS SERVIÇOS CONCLUÍDOS	14,35%	0,00%	14,35%
VALOR TOTAL C/BDI		R\$ 793.411,14					

Fernando Antonio Leite de Oliveira Junior
 Engenheiro Civil
 R. Antônio Gomes da Silva, 342 - Eimor Barreira Pinheiro
 CEP: 63.475-000 JAGUARIBE-CE
 CNPJ: 01.816.139/0001-70

R. Antônio Gomes da Silva, 342 - Eimor Barreira Pinheiro
 CEP: 63.475-000 JAGUARIBE-CE
 CNPJ: 01.816.139/0001-70

Matos & Almeida LTDA - ME
 R. Antônio Gomes da Silva, 342 - Eimor Barreira Pinheiro
 CEP: 63.475-000 JAGUARIBE-CE
 CNPJ: 01.816.139/0001-70

FERNANDO ANTONIO LEITE DE OLIVEIRA JUNIOR
 Engenheiro Civil
 R. Antônio Gomes da Silva, 342 - Eimor Barreira Pinheiro
 CEP: 63.475-000 JAGUARIBE-CE
 CNPJ: 01.816.139/0001-70



MATOS & ALMEIDA LTDA.
CNPJ:01.816.139/0001-70.

OBRA: À CONTRATAÇÃO DE EMPRESA PARA CONSTRUÇÃO DE QUADRAS POLIESPORTIVAS NAS LOCALIDADES SÍTIO ILHA GRANDE E CATOLÉ, NO MUNICÍPIO DE JAGUARIBE-CE

ART OBRA SERV/ Inicial nº CE20231336958

Alvará de construção nº 638/2024

CNO: 90.017.55043/70

RAZÃO SOCIAL: MATOS & ALMEIDA LTDA - ME

CNPJ: 01.816.139/0001-70

BOLETIM DE MEDIÇÃO Nº 01/2024

PÉRIODO: 26/12/2023 a 12/01/2024 , DATA DA EMISSÃO: 12 de Janeiro de 2024,

MEMÓRIA DE CÁLCULO - QUANTITATIVOS

CONSTRUÇÃO DA QUADRA POLIESPORTIVA COM BANHEIRO - SÍTIO ILHA GRANDE

1.1. PMJ00102 ADMINISTRAÇÃO LOCAL DE OBRA - TIPO 6 (MÊS)

		QTD
EXECUTADO NO PERÍODO	1,00000000	1,00
		1,00

2.1. C1937 PLACAS PADRÃO DE OBRA (M2)

		QTD
Área de Placa = comprimento * largura	6,00000000	6,00
		6,00

2.2. C4919 LIMPEZA MECANIZADA DE TERRENO COM REMOÇÃO DE CAMADA VEGETAL, UTILIZANDO TRATOR DE ESTEIRAS

		QTD
ÁREA DO TERRENO = (COMPRIMENTO + CALÇADA)*(LARGURA + CALÇADA)	616,64000000	616,64
		616,64

2.3. C2873 LOCAÇÃO DA OBRA COM AUXÍLIO TOPOGRÁFICO (ÁREA ATÉ 5000 M2) (M2)

		QTD
IDEM ITEM ANTERIOR	616,64000000	616,64
		616,64

3.1. 93358 ESCAVAÇÃO MANUAL DE VALA COM PROFUNDIDADE MENOR OU IGUAL A 1,30 M. AF_02/2021 (M3)

		QTD
VALA PARA BALDRAMES = PERÍMETRO DAS PARDES* LARGURA DA VALA * PROFUNDIDADE DA VALA	14,84800000	14,85
		14,85

3.2. 93382 REATERRO MANUAL DE VALAS COM COMPACTAÇÃO MECANIZADA. AF_04/2016 (M3)

		QTD
EXECUTADO NO PERÍODO	2,60000000	2,60
		2,60

3.3. C0928 CORTE E ATERRO COMPENSADO S/CONTROLE DO GRAU DE COMPACTAÇÃO (M3)

		QTD
EXECUTADO NO PERÍODO	120,00000000	120,00
		120,00

3.4. C2533 TRANSPORTE DE MATERIAL, EXCETO ROCHA EM CAMINHÃO ATÉ 5 KM (M3)

		QTD

Matos & Almeida LTDA - ME
R. Antonio Gomes da Silva, 342 - Fomaz Barragem, Pombal - CE
63.475-000 JAGUARIBE - CE
Cnpj: 01.816.139/0001-70

BOLETIM DE MEDIÇÃO Nº 01/2024
Emissão em 12/01/2024
Folha 01 de 01

Fernando de Oliveira Junior
Engenheiro Civil
Rég. Nº 213878263-2

FCR. ELAÍS CAVACANTE BARROSO
Secretaria Municipal de Educação
R. Rui Barbosa, 100 - Jaguaribe - CE
CEP: 63.475-000
CPF: 743.347.003-49

EXECUTADO NO PERIODO	4,50000000	4,50
		4,50

3.5. C3146 COMPACTAÇÃO DE ATERROS 100% P.N (M3)

		QTD
VOLUME DE ATERRO OBTIDO NO CML 3D	4,50000000	4,50
		4,50

3.6. C3209 ESCAVAÇÃO E CARGA DE MATERIAL 2-CAT. (M3)

		QTD
VOLUME DE ATERRO OBTIDO NO CML 3D	4,50000000	4,50
		4,50

7.1. C1807 MURO CONTORNO DE ALVENARIA E CONCRETO (PILAR+CINTA) REBOCADO, COM PINTURA (M2)

		QTD
MURO DA QUADRA - EXECUTADO NO PERIODO	135,00000000	135,00
		135,00

CONSTRUÇÃO DA QUADRA POLIESPORTIVA COM BANHEIRO - SÍTIO CATOLÉ

1.1. PMJ00102 ADMINISTRAÇÃO LOCAL DE OBRA - TIPO 6 (MÊS)

		QTD
EXECUTADO NO PERIODO	1,00000000	1,00
		1,00

2.1. C1937 PLACAS PADRÃO DE OBRA (M2)

		QTD
Area de Placa = comprimento * largura	6,00000000	6,00
		6,00

2.2. C4919 LIMPEZA MECANIZADA DE TERRENO COM REMOCAO DE CAMADA VEGETAL, UTILIZANDO TRATOR DE ESTEIRAS (M2)

		QTD
ÁREA DO TERRENO = (COMPRIMENTO + CALÇADA)*(LARGURA + CALÇADA)	616,64000000	616,64
		616,64

2.3. C2873 LOCAÇÃO DA OBRA COM AUXÍLIO TOPOGRÁFICO (ÁREA ATÉ 5000 M2) (M2)

		QTD
IDEM ITEM ANTERIOR	616,64000000	616,64
		616,64

3.1. 93358 ESCAVAÇÃO MANUAL DE VALA COM PROFUNDIDADE MENOR OU IGUAL A 1,30 M. AF_02/2021 (M3)

		QTD
VALA PARA BALDRAMES = EXECUTADO NO PERIODO	14,85000000	14,85
		14,85

3.2. 93382 REATERRO MANUAL DE VALAS COM COMPACTAÇÃO MECANIZADA. AF_04/2016 (M3)

		QTD
VOLUME DE SOLO DE REATERRO - EXECUTADO NO PERIODO	2,60000000	2,60
		2,60

3.3. C0928 CORTE E ATERRO COMPENSADO S/CONTROLE DO GRAU DE COMPACTAÇÃO (M3)

FCO: **RICARDO CAVALLI TABOSO**
Secretaria Municipal de Educação
Rua: ... 249/2021
Fone: 783.347.003-49

[Handwritten signature]

Matos & Almeida
P. Antonio Gomes da Silva, 342, Ed. ...
63.475-000 JAGUARIBE - CE
Cnpj: 01.816.139/0001-70

Fernando ...
de Oliveira Junior
Engenheiro Civil
CPF: 011270263-9

		QTD
VOLUME OBTIDO NO CML 3D - EXECUTADO NO PERIODO	94,00000000	94,00
		94,00

3.4. C2533 TRANSPORTE DE MATERIAL, EXCETO ROCHA EM CAMINHÃO ATÉ 5 KM (M3)

		QTD
VOLUME DE ATERRO OBTIDO NO CML 3D - EXECUTADO NO PERIODO	16,70000000	16,70
		16,70

3.5. C3146 COMPACTAÇÃO DE ATERROS 100% P.N (M3)

		QTD
VOLUME DE ATERRO OBTIDO NO CML 3D - EXECUTADO NO PERIODO	16,70000000	16,70
		16,70

3.6. C3209 ESCAVAÇÃO E CARGA DE MATERIAL 2-CAT. (M3)

		QTD
VOLUME DE ATERRO OBTIDO NO CML 3D - EXECUTADO NO PERIODO	16,70000000	16,70
		16,70

7.1. C1807 MURO CONTORNO DE ALVENARIA E CONCRETO (PILAR+CINTA) REBOCADO, COM PINTURA (M2)

		QTD
MURO DA QUADRA - EXECUTADO NO PERIODO	165,00000000	165,00
		165,00

FCO. ELSEU CAVALCANTE BARROSO
Secretaria Municipal de Educação
e Cultura - Jaguaribe/CE
P.O. Box 100 - Jaguaribe/CE
Cep: 63.347.003-49

Raimundo César Lima Neto
ENG. CIVIL - RNº 061237152-1
CREA/CE 51765

Fernando Antonio Serra de Oliveira Junior
Engenheiro Civil
C.R.C. 011872263-1

Matos & Almeida - IDA ME
R. Antonio Gomes da Silva, 342 - Lote 1 - Bairro Barrreira Pinheiro
63.475-000 JAGUARIBE - CE
Cnpj: 01.816.139/0001 - 70



MATOS & ALMEIDA LTDA.
CNPJ:01.816.139/0001-70.

OBRA: À CONTRATAÇÃO DE EMPRESA PARA CONSTRUÇÃO DE QUADRAS POLIESPORTIVAS NAS LOCALIDADES SÍTIO ILHA GRANDE E CATOLÉ, NO MUNICÍPIO DE JAGUARIBE-CE

ART OBRA SERV/ Inicial nº CE20231336958

Alvará de construção nº 638/2024

CNO: .90.017.55043/70

RAZÃO SOCIAL: MATOS & ALMEIDA LTDA - ME

CNPJ: 01.816.139/0001-70

PÉRIODO: 26/12/2023 a 12/01/2024 , DATA DA EMISSÃO: 12 de Janeiro de 2024,

RESUMO DO BOLETIM DE MEDIÇÃO Nº 01

ITENS	DESCRIÇÕES	SÍTIO ILHA GRANDE		SÍTIO CATOLÉ	
1	ADMINISTRAÇÃO LOCAL DE OBRA	R\$ 1.638,14	33,00%	R\$ 1.638,14	33,00%
2	SERVIÇOS PRELIMINARES	R\$ 1.458,45	100,00%	R\$ 1.458,45	100,00%
3	MOVIMENTO DE TERRA	R\$ 2.625,85	79,00%	R\$ 2.910,41	72,00%
4	FUNDAÇÕES	R\$ 0,00	0,00%	R\$ 0,00	0,00%
5	ESTRUTURA	R\$ 0,00	0,00%	R\$ 0,00	0,00%
6	MURETA	R\$ 0,00	0,00%	R\$ 0,00	0,00%
7	MURO	R\$ 45.958,05	45,00%	R\$ 56.170,95	62,00%
8	PAVIMENTAÇÃO	R\$ 0,00	0,00%	R\$ 0,00	0,00%
9	ALAMBRADO	R\$ 0,00	0,00%	R\$ 0,00	0,00%
10	PINTURA	R\$ 0,00	0,00%	R\$ 0,00	0,00%
11	INSTALAÇÕES ELÉTRICAS	R\$ 0,00	0,00%	R\$ 0,00	0,00%
12	BANHEIROS	R\$ 0,00	0,00%	R\$ 0,00	0,00%
13	DIVERSOS	R\$ 0,00	0,00%	R\$ 0,00	0,00%
14	SERVIÇOS FINAIS	R\$ 0,00	0,00%	R\$ 0,00	0,00%

VALOR TOTAL COM BDI: R\$ 51.680,49 12,83% R\$ 62.177,95 15,92%

VALOR GLOBAL:	R\$	113.858,44	(CENTO E TREZE MIL E OITOCENTOS E CINQUENTA E OITO REAIS E QUARENTA E QUATRO CENTAVOS).
---------------	-----	------------	---

Raimundo Pereira Lima
ENG CIVIL RNP 061237152-3
CREA-CE 51765

Fernando Antonio Serra
de Oliveira Junior
Engenheiro Civil
CNPJ: 0633870300-9

Matos & Almeida LTDA - ME
R Antônio Gomes da Silva, 342 - Bairro Edmar Barreira Pinheiro
63.475-000 JAGUARIBE CE
Cnpj: 01.816.139/0001 - 70

CONSELHO DE ENGENHARIA DE BARRIOS
Secretaria de Engenharia e Formação
da Engenharia de Jaguaribe-CE
P.O. Caixa 60 299/2021
CPF: 743.347.003-49



Secretaria de Planejamento
e Gestão - SEPLAG



PREFEITURA DE
JAGUARIBE

ALVARÁ

LOCALIZAÇÃO E FUNCIONAMENTO

2024

ALVARÁ Nº: 000000789

INSCRIÇÃO MUNICIPAL: 3535

VALIDADE: 31/12/2024

DADOS DO ESTABELECIMENTO

NOME / RAZÃO SOCIAL: MATOS & ALMEIDA LTDA

CNPJ/CPF: CNPJ: 01.816.139/0001-70

NOME FANTASIA: CONSTRUTORA MATOS

ENDEREÇO: RUA ANTONIO GOMES DA SILVA, 342 - TERREO - EDMAR BARREIRA

COMPLEMENTO: TERREO

DESCRIÇÃO DA ATIVIDADE PRINCIPAL:

4120400 - Construção de edifícios

OBSERVAÇÕES:

ÁREA UTILIZADA: 18,48

HORÁRIO DE FUNCIONAMENTO: 07:00 AS 18:00

Este contribuinte está autorizado a desenvolver as atividades acima elencadas e firma compromisso, sob as penas da Lei, de que conhece e atende os requisitos legais exigido para funcionamento e exercício das atividades econômicas constante no objeto social, no que respalda o uso e a ocupação do solo, as atividades domiciliares e restrições ao uso do espaço público, acessibilidade e de segurança sanitária e de prevenção contra incêndio e pânico. O contribuinte reconhece que o não atendimento a estes requisitos acarretará a suspensão e a cassação subsequente do Alvará de Funcionamento, nos termos da legislação vigente.

ESTE ALVARÁ É VÁLIDO SOMENTE PARA LOCALIZAÇÃO E ATIVIDADES ACIMA DISCRIMINADAS

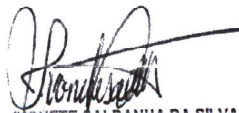
IVONETE SALDANHA DA SILVA
SECRETÁRIA DO PLANEJAMENTO E GESTÃO

CÓD. DE VALIDAÇÃO 01104203A00000003535

VALDECI DE FREITAS AMORIM
COORDENADOR DE ARRECAÇÃO TRIBUTÁRIA

 REPÚBLICA FEDERATIVA DO BRASIL			
CADASTRO NACIONAL DA PESSOA JURÍDICA			
NÚMERO DE INSCRIÇÃO 01.816.139/0001-70 MATRIZ	COMPROVANTE DE INSCRIÇÃO E DE SITUAÇÃO CADASTRAL	DATA DE ABERTURA 13/05/1997	
NOME EMPRESARIAL MATOS & ALMEIDA LTDA			
TÍTULO DO ESTABELECIMENTO (NOME DE FANTASIA) CONSTRUTORA MATOS		PORTE ME	
CÓDIGO E DESCRIÇÃO DA ATIVIDADE ECONÔMICA PRINCIPAL 41.20-4-00 - Construção de edifícios			
CÓDIGO E DESCRIÇÃO DAS ATIVIDADES ECONÔMICAS SECUNDÁRIAS 23.30-3-01 - Fabricação de estruturas pré-moldadas de concreto armado, em série e sob encomenda 23.30-3-04 - Fabricação de casas pré-moldadas de concreto 23.91-5-02 - Aparelhamento de pedras para construção, exceto associado à extração 38.11-4-00 - Coleta de resíduos não-perigosos 42.13-8-00 - Obras de urbanização - ruas, praças e calçadas 42.21-9-01 - Construção de barragens e represas para geração de energia elétrica 42.22-7-01 - Construção de redes de abastecimento de água, coleta de esgoto e construções correlatas, exceto obras de irrigação 42.92-8-01 - Montagem de estruturas metálicas 42.99-5-01 - Construção de instalações esportivas e recreativas 42.99-5-99 - Outras obras de engenharia civil não especificadas anteriormente 43.11-8-01 - Demolição de edifícios e outras estruturas 43.13-4-00 - Obras de terraplenagem 43.21-5-00 - Instalação e manutenção elétrica 43.22-3-01 - Instalações hidráulicas, sanitárias e de gás 43.29-1-04 - Montagem e instalação de sistemas e equipamentos de iluminação e sinalização em vias públicas, portos e aeroportos 43.99-1-05 - Perfuração e construção de poços de água 43.99-1-99 - Serviços especializados para construção não especificados anteriormente 49.24-8-00 - Transporte escolar 77.11-0-00 - Locação de automóveis sem condutor 93.19-1-01 - Produção e promoção de eventos esportivos			
CÓDIGO E DESCRIÇÃO DA NATUREZA JURÍDICA 206-2 - Sociedade Empresária Limitada			
LOGRADOURO R ANTONIO GOMES DA SILVA	NÚMERO 342	COMPLEMENTO : TERREO;	
CEP 63.475-000	BAIRRO/DISTRITO EDMAR BARREIRA	MUNICÍPIO JAGUARIBE	UF CE
ENDEREÇO ELETRÔNICO FLIMA@BRISANET.COM.BR		TELEFONE (88) 3522-1138/ (88) 9957-3228	
ENTE FEDERATIVO RESPONSÁVEL (EFR) *****			
SITUAÇÃO CADASTRAL ATIVA	DATA DA SITUAÇÃO CADASTRAL 03/11/2005		
MOTIVO DE SITUAÇÃO CADASTRAL			
SITUAÇÃO ESPECIAL *****		DATA DA SITUAÇÃO ESPECIAL *****	

Aprovado pela Instrução Normativa RFB nº 2.119, de 06 de dezembro de 2022.

Emitido no dia 12/01/2024 às 09:45:16 (data e hora de Brasília).

Página: 1/1



PREFEITURA MUNICIPAL DE JAGUARIBE
CADASTRO MUNICIPAL

COMPROVANTE DE INSCRIÇÃO E DE SITUAÇÃO CADASTRAL

INICIO DA ATIVIDADE 29/02/2018	NÚMERO DE INSCRIÇÃO 3535	CNPJ/CPF 01816149000170	INSCRIÇÃO ESTADUAL (NIRE) 5 / 0
-----------------------------------	-----------------------------	----------------------------	------------------------------------

NOME EMPRESARIAL
MATOS & ALMEIDA LTDA

TÍTULO DO ESTABELECIMENTO (NOME FANTASIA)
CONSTRUTORA MATOS

TIPO EMPRESA
Empresas

ATIVIDADE PRINCIPAL

CÓDIGO E DESCRIÇÃO DAS ATIVIDADES ECONÔMICAS - PRINCIPAL
4120400 - Construção de edifícios

- CÓDIGO E DESCRIÇÃO DAS ATIVIDADES ECONÔMICAS - SECUNDÁRIA
- 2330301 - Fabricação de estruturas pré-moldadas de concreto armado, em série e sob encomenda
 - 2330404 - Fabricação de casas pré-moldadas de concreto
 - 2391502 - Aproveitamento de pedras para construção, exceto associado à extração
 - 3811400 - Coleta de resíduos não-perigosos
 - 4213904 - Obras de urbanização - ruas, praças e calçadas
 - 4221601 - Construção de barragens e represas para geração de energia elétrica
 - 4222702 - Construção de redes de abastecimento de água, coleta de esgoto e construções correlatas, exceto obras de irrigação
 - 4292801 - Montagem de estruturas metálicas
 - 4333501 - Construção de instalações esportivas e recreativas
 - 4394999 - Outras obras de engenharia civil não especificadas anteriormente
 - 4311801 - Demolição de edifícios e outras estruturas
 - 4313403 - Obras de terraplenagem
 - 4321603 - Instalação e manutenção elétrica
 - 4322904 - Instalações hidráulicas, sanitárias e de gás
 - 4329104 - Montagem e instalação de sistemas e equipamentos de iluminação e sinalização em vias públicas, portos e aeroportos
 - 4339103 - Perfuração e construção de poços de água
 - 4399999 - Serviços especializados para construção não especificados anteriormente
 - 4924400 - Transporte escolar
 - 7211000 - Locação de automóveis sem condutor
 - 9319111 - Produção e promoção de eventos esportivos

ATIVIDADES DA LISTA DE SERVIÇOS

2330301-00-7.02	5.00004	- Fabricação de estruturas pré-moldadas em concreto armado, em série e sob encomenda
2391502-00-14.05	2.00004	- Aproveitamento de pedras para construção, exceto associado à extração
381140000-7.09	5.00004	- Coleta de resíduos não-perigosos
412040000-7.02	5.00004	- Construção de edifícios
422040000-7.05	5.00004	- Serviços de reparação, conservação e reforma de edificações de todos os tipos
422040006-7.05	5.00204	- Serviços de reparação, conservação e reformas
422040007-7.05	5.00004	- Serviços de reparação, conservação e reforma
422040008-7.05	5.00304	- Serviços de reparação, conservação e reforma
422380000-7.13	5.00004	- Obras de urbanização - ruas, praças e calçadas
422160100-7.02	5.00204	- Construção de barragens e represas para geração de energia elétrica
422270200-7.02	5.00204	- Construção de redes de abastecimento de água, coleta de esgoto e construções correlatas, e
429280100-7.03	5.00004	- Montagem de estruturas metálicas
433350100-7.02	5.00204	- Construção de instalações esportivas e recreativas
439499900-7.02	5.00004	- Outras obras de engenharia civil não especificadas anteriormente
431180100-7.04	5.00004	- Demolição de edifícios e outras estruturas
431340300-7.02	5.00004	- Obras de terraplenagem
432160300-7.02	5.00004	- Instalação e manutenção elétrica
432290400-7.02	5.00004	- Serviços de instalação elétrica em edificações
432910400-7.05	5.00004	- Serviços de reparação, conservação e reforma da instalação elétrica em edificações
432150205-14.01	2.00004	- Serviços de manutenção de equipamentos elétricos em edificações

432150004-14.06	2.0000%	- Instalação e montagem de aparelhos, máquinas e equipamentos, inclusive montagem industrial
432230100- 7.02	5.0000%	- Instalações hidráulicas, sanitárias e de gás
432230101- 7.02	5.0000%	- Serviços de instalações hidráulicas, sanitárias e de gás
432230102- 7.05	5.0000%	- Serviços de reparação, conservação e reforma das instalações hidráulicas, sanitárias e de
432230103-14.01	2.0000%	- Serviços de manutenção de placas coletoras para aquecimento solar, quando não realizadas p
432910400-14.06	2.0000%	- Montagem e instalação de sistemas e equipamentos de iluminação e sinalização em vias públi
432910401- 7.02	5.0000%	- Serviços de montagem e instalação de sistemas e equipamentos de iluminação e sinalização e
432910402- 7.05	5.0000%	- Serviços de reparação, conservação e reforma do sistemas de iluminação e sinalização em vi
432910403- 7.10	5.0000%	- Serviços de manutenção de equipamentos de iluminação e sinalização em vias públicas, porto
432910404- 7.10	5.0000%	- manutenção de iluminação pública em logradouros
439910500- 7.02	5.0000%	- Perfuração e construção de poços de água
439919903- 7.10	5.0000%	- Limpeza, manutenção e conservação
492480000-16.01	3.0000%	- Transporte escolar
492480001-16.01	3.0000%	- Transporte escolar intermunicipal
771100000-99.99	0.0000%	- Locação de automóveis sem condutor
931910100-12.11	3.0000%	- Produção e promoção de eventos esportivos

CEP 63475000	LOGRADOURO RUA ANTONIO GOMES DA SILVA	NÚMERO 342
COMPLEMENTO TERREO	BAIRRO/DISTRITO EDMAR BARREIRA	MUNICÍPIO JAGUARIBE
		UF CE

SITUAÇÃO CADASTRAL ATIVO	OPTANTE DO SIMPLES? SIM	TIPO DE ESTABELECIMENTO MATRIZ	DATA DA SITUAÇÃO CADASTRAL 12/01/2024
SITUAÇÃO ESPECIAL DO MUNICÍPIO	MEI? NAO	TIPO DE CONTRIBUINTE NORMAL	GRAU DE RISCO
REGIME ATUALMENTE ENQUADRADO	CAEPF . . / -	DATA DE INSCRIÇÃO 19/02/2018	

CARTÃO DE INSCRIÇÃO NO CADASTRO DE PRODUTORES DE BENS E SERVIÇOS

Este cartão é o documento comprobatório de inscrição no cadastro de produtores de bens e serviços, o qual deverá ser apresentado para tratar de qualquer assunto junto aos órgãos municipais. Este comprovante não substitui o alvará de licença e funcionamento.

O prestador de serviços, não obrigado ao uso da nota fiscal (autônomo), deverá apresentar "CICPBS" quando prestar serviços a terceiros, evitando retenção na fonte.



VISTO DO SETOR DE ARRECADAÇÃO	ASSINATURA DO CONTRIBUINTE
--------------------------------------	-----------------------------------



CAU/BR

Conselho de Arquitetura
e Urbanismo do Brasil

Registro de Responsabilidade Técnica - RRT

RRT 12883184



Verificar Autenticidade

1. RESPONSÁVEL TÉCNICO

Nome Civil/Social: EZIO PEIXOTO DE QUEIROZ JUNIOR
Título Profissional: Arquiteto(a) e Urbanista

CNPJ: 016.XXX.XXX-05
Nº do Registro: UGA1062301

1.1 Empresa Contratada

Razão Social: FTD P DE QUEIROZ SERVIÇOS

CNPJ: 31.XXX.XXX/0001-78
Nº Registro: PJ49849-1

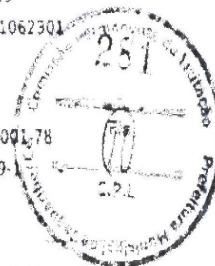

2. DETALHES DO RRT

Nº do RRT: S01288318400CT001
Data de Cadastro: 10/03/2023
Data de Registro: 13/03/2023
Tipologia: Público

Modalidade: RRT SIMPLES
Forma de Registro: INICIAL
Forma de Participação: INDIVIDUAL

2.1 Valor do RRT

Valor do RRT: R\$115,18

Pago em: 10/03/2023

3. DADOS DO SERVIÇO/CONTRATANTE

3.1 Serviço 001

Contratante: PREFEITURA MUNICIPAL DE JAGUARIBE
Tipo: Órgão Público
Valor do Serviço/Honorários: R\$6.590,00

CNPJ/CNP: 07.XXX.XXX/0001-00
Data de Início: 28/11/2022
Data de Previsão de Término: 10/03/2023

3.1.1 Dados da Obra/Serviço Técnico

CEP: 63475000	Nº. SN
Logradouro: SENADOR FERNANDES TAVORA	Complemento:
Bairro: CENTRO	Cidade: JAGUARIBE
UF: CE	Longitude:
	Latitude:

3.1.2 Descrição da Obra/Serviço Técnico

PROJETO DE ARQUITETURA E COMPLEMENTARES PARA CONSTRUÇÃO DE QUADRA POLIESPORTIVA NAS ESCOLAS DE DIVERSAS LOCALIDADES: SÍTIOS NA ZONA RURAL E NA SEDE DO MUNICÍPIO DE JAGUARIBE: NA SEDE, BRUM, CATOLE, ILHA GRANDE, IPUEIRAS, MOREIRA I, TAMANQUÁ, TAPERINHA, VISTA ALEGRE, PONTO CENTRAL E VARZEA DO JUAZEIRO.

3.1.3 Declaração de Acessibilidade

Declaro o atendimento as regras de acessibilidade previstas em legislação e em normas técnicas pertinentes para as edificações abertas ao público, de uso público ou privadas de uso coletivo, conforme § 1º do art. 56 da Lei nº 13146, de 06 de julho de 2015.



CAU/BR

Conselho de Arquitetura e Urbanismo do Brasil

Registro de Responsabilidade Técnica - RRT

RRT 12883184



Verificar Autenticidade



3.1.4 Dados da Atividade Técnica

Grupo: PROJETO	Quantidade: 6740
Atividade: 1.1.2 - Projeto arquitetônico	Unidade: metro quadrado
Grupo: PROJETO	Quantidade: 11
Atividade: 1.7.1 - Memorial descritivo	Unidade: unidade
Grupo: PROJETO	Quantidade: 11
Atividade: 1.7.2 - Caderno de especificações ou de encargos	Unidade: unidade
Grupo: PROJETO	Quantidade: 11
Atividade: 1.7.3 - Orçamento	Unidade: unidade
Grupo: PROJETO	Quantidade: 11
Atividade: 1.7.4 - Cronograma	Unidade: unidade
Grupo: PROJETO	Quantidade: 10
Atividade: 1.2.2 - Projeto de estrutura de concreto	Unidade: unidade
Grupo: PROJETO	Quantidade: 10
Atividade: 1.5.1 - Projeto de instalações hidrossanitárias prediais	Unidade: unidade
Grupo: PROJETO	Quantidade: 11
Atividade: 1.5.7 - Projeto de instalações elétricas prediais de baixa tensão	Unidade: unidade

4. RRT VINCULADO POR FORMA DE REGISTRO

Nº do RRT	Contratante	Forma de Registro	Data de Registro
S112883184100CT001	PREFEITURA MUNICIPAL DE JAGUARIBE	INICIAL	10/03/2023

5. DECLARAÇÃO DE VERACIDADE

Declaro para os devidos fins de direitos e obrigações, sob as penas previstas na legislação vigente, que as informações cadastradas neste RRT são verdadeiras e de minha responsabilidade técnica e civil.

6. ASSINATURA ELETRÔNICA

Documento assinado eletronicamente por meio do SICCAU do arquiteto(a) e urbanista EZIO PEIXOTO DE QUEIROZ JUNIOR registro CAU nº 00A1062301, na data e hora 10/03/2023 10:38:40, com o uso de login e de senha. O **CPF/CNPJ** está oculto visando proteger os direitos fundamentais de liberdade, privacidade e o livre desenvolvimento da personalidade da pessoa natural (**LGPD**)

A autenticidade deste RRT pode ser verificada em: <https://siccau.cau.br.gov.br/app/view/sight/externo?form=Servicos>, ou via QRCode.

A autenticidade deste RRT pode ser verificada em: <https://siccau.cau.br.gov.br/app/view/sight/externo?form=Servicos>, ou via QRCode. Documento Impresso em: 15/03/2023 às 11:00:50 por siccau - p.10.128.0.1.



Anotação de Responsabilidade Técnica - ART
Lei nº 6.496, de 7 de dezembro de 1977

CREA-CE

ART OBRA / SERVIÇO
Nº CE20231336958

Conselho Regional de Engenharia e Agronomia do Ceará

INICIAL

1. Responsável Técnico

RAMUNDO TEIXEIRA LIMA NETO

Título profissional: **ENGENHEIRO CIVIL**

RNP: **0612371522**

Registro: **517650E**

Empresa contratada: **MATOS & ALMEIDA LTDA**

Registro: **0000308986-CE**

2. Dados do Contrato

Contratante: **Secretaria de Educação e Cultura**

CPF/CNPJ: **30.625.199/0001-04**

AVENIDA OITO DE NOVEMBRO

Nº: **767**

Complemento:

Bairro: **CENTRO**

Cidade: **JAGUARIBE**

UF: **CE**

CEP: **63475000**

Contrato: **2003032023**

Celebrado em: **26/12/2023**

Valor: **R\$ 793.411,14**

Tipo de contratante: **Pessoa Jurídica de Direito Público**

Ação Institucional: **NENHUMA - NÃO OPTANTE**

3. Dados da Obra/Serviço

SÍTIO CATOLE E ILHA GRANDE

Nº: **DN**

Complemento: **QUADRAS POLIESPORTIVAS**

Bairro: **SÍTIOS**

Cidade: **JAGUARIBE**

UF: **CE**

CEP: **63475000**

Data de Início: **26/12/2023**

Previsão de término: **25/03/2024**

Coordenadas Geográficas: **-5,892726, -38,621989**

Finalidade:

Código: **63475000**

Proprietário: **Secretaria de Educação e Cultura**

CPF/CNPJ: **30.625.199/0001-04**

4. Atividade Técnica

16 - Execução	Quantidade	Unidade
49 - Execução de obra > GEOTECNIA E GEOLOGIA DA ENGENHARIA > OBRAS DE TERRA > DE OBRAS DE TERRA > #3.3.1.1 - ESCAVAÇÃO	71,87	m3
49 - Execução de obra > ESTRUTURAS > FUNDAÇÕES > DE FUNDAÇÕES SUPERFICIAIS > #2.9.1.1 - EM ALVENARIA DE PEDRA	22,26	m3
49 - Execução de obra > GEOTECNIA E GEOLOGIA DA ENGENHARIA > OBRAS DE TERRA > DE OBRAS DE TERRA > #3.3.1.5 - REATERRO	8,66	m3
49 - Execução de obra > ESTRUTURAS > ESTRUTURAS DE CONCRETO E ARGAMASSA ARMADA > #2.1.1 - DE ESTRUTURA DE CONCRETO ARMADO	47,84	m3
49 - Execução de obra > CONSTRUÇÃO CIVIL > EDIFICAÇÕES > DE VEDAÇÃO > #1.1.8.1 - EM ALVENARIA	194,30	m2
49 - Execução de obra > CONSTRUÇÃO CIVIL > EDIFICAÇÕES > #1.1.6 - DE MURO	549,51	m2

Após a conclusão das atividades técnicas o profissional deve proceder a baixa desta ART

5. Observações

A CONTRATAÇÃO DE EMPRESA PARA CONSTRUÇÃO DE QUADRAS POLIESPORTIVAS NAS LOCALIDADES DO ILHA GRANDE, CATOLÉ EM JAGUARIBE - CE.

6. Declarações

- Declaro que estou cumprindo as regras de acessibilidade previstas nas normas técnicas da ABNT, na legislação específica e no decreto n. 5296/2004.

7. Entidade de Classe

CONSELHO DE ENGENHARIA DO CEARÁ (CEC)

8. Assinaturas

Declaro serem verdadeiras as informações acima

RAMUNDO TEIXEIRA LIMA NETO - CPF: 931.718.973-34

Local

data

Secretaria de Educação e Cultura - CNPJ: 30.625.199/0001-04

9. Informações

* A ART é válida somente quando quitada, mediante apresentação do comprovante de pagamento ou conferência no site do Crea

A autenticidade desta ART pode ser verificada em: <https://crea-ce.site.com.br/publico/>, com a chave: AB16W (ouassar em: 26/12/2023 às 14:06:52 por: ip: 157.19.232.37

www.crea-ce.org.br
Tel: (85) 3443-6900

faleconos@crea-ce.org.br
Fax: (85) 3443-6904





Anotação de Responsabilidade Técnica - ART
Lei nº 6.496, de 7 de dezembro de 1977

CREA-CE

ART OBRA / SERVIÇO
Nº CE20231336958

Conselho Regional de Engenharia e Agronomia do Ceará

INTCTAL

10. Valor

Valor da ART: R\$ 254,59 Registrada em: 26/12/2023 Valor pago: R\$ 254,59 Nosso Número: 8216615441

A autenticidade desta ART pode ser verificada em: <https://crea-ce.sitlac.com.br/publico/>, com a chave: aB16W
Impresso em: 26/12/2023 às 14:00:52 por: , lp: 187.16.232.57

www.crea-ce.org.br
Tel: (85) 3453-5800

faleconosco@crea-ce.org.br
Fax: (85) 3453-5804

CREA-CE
Conselho Regional de Engenharia e Agronomia do Ceará





Anotação de Responsabilidade Técnica - ART
Lei nº 6.496, de 7 de dezembro de 1977

CREA-CE

ART OBRA / SERVIÇO
Nº CE20241341048

Conselho Regional de Engenharia e Agronomia do Ceará

COMPLEMENTAÇÃO à
CE20220918804

1. Responsável Técnico

FERNANDO ANTONIO SERRA DE OLIVEIRA JUNIOR

Título profissional: **ENGENHEIRO CIVIL**

RNP: 2118783639

Registro: 351920CE

Empresa contratada: **DIOGENES BEZERRA ENGENHARIA LTDA - ME**

Registro : 0010475818-CE

2. Dados do Contrato

Contratante: **Município de Jaguaribe**

CPF/CNPJ: 07.443.708/0001-66

PRAÇA SENADOR FERNANDES TÁVORA

Nº: S/N

Complemento:

Bairro: **CENTRO**

Cidade: **JAGUARIBE**

UF: **CE**

CEP: 63475000

Contrato: **Não especificado**

Celebrado em:

Valor: **R\$ 10.000,00**

Tipo de contratante: **Pessoa Jurídica de Direito Público**

Ação Institucional: **NENHUMA - NÃO OPTANTE**

3. Dados da Obra/Serviço

PRAÇA SENADOR FERNANDES TÁVORA

Nº: S/N

Complemento:

Bairro: **CENTRO**

Cidade: **JAGUARIBE**

UF: **CE**

CEP: 63475000

Data de Início: **05/01/2024**

Previsão de término: **31/12/2024**

Coordenadas Geográficas: **-5.888942, -38.623393**

Finalidade: **Escolar**

Código: **Não Especificado**

Proprietário: **Município de Jaguaribe**

CPF/CNPJ: 07.443.708/0001-66

4. Atividade Técnica

14 - Elaboração	Quantidade	Unidade
80 - Projeto > CONSTRUÇÃO CIVIL > EDIFICAÇÕES > DE EDIFICAÇÃO > #1.1.1.1 - DE ALVENARIA	8,00	h/d
80 - Projeto > CONSTRUÇÃO CIVIL > INSTALAÇÕES HIDROSSANITÁRIAS > #1.4.1 - DE SISTEMA DE ÁGUA POTÁVEL	8,00	h/d
80 - Projeto > CONSTRUÇÃO CIVIL > INSTALAÇÕES HIDROSSANITÁRIAS > #1.4.3 - DE INSTALAÇÃO DE SISTEMA DE ESGOTO SANITÁRIO	8,00	h/d
80 - Projeto > ELETROTÉCNICA > INSTALAÇÕES ELÉTRICAS > DE LIGAÇÃO INDIVIDUAL DE REDE DE ENERGIA > #11.10.10.1 - EM BAIXA TENSÃO PARA FINS RESIDENCIAIS	8,00	h/d
80 - Projeto > ELETROTÉCNICA > SISTEMAS DE PROTEÇÃO CONTRA DESCARGAS ATMOSFÉRICAS - SPDA > #11.12.1 - DE SISTEMAS DE PROTEÇÃO CONTRA DESCARGAS ATMOSFÉRICAS - SPDA	8,00	h/d
80 - Projeto > CONSTRUÇÃO CIVIL > INSTALAÇÕES DE GASES, VAPORES E À VÁCUO > #1.5.2 - DE TUBULAÇÃO DE GÁS	8,00	h/d
80 - Projeto > CONSTRUÇÃO CIVIL > INSTALAÇÕES DE PREVENÇÃO E COMBATE A INCÊNDIO > #1.6.6 - DE PREVENÇÃO E COMBATE A INCÊNDIO E PÂNICO	8,00	h/d
80 - Projeto > GEOTECNIA E GEOLOGIA DA ENGENHARIA > OBRAS DE TERRA > DE OBRAS DE TERRA > #3.3.1.9 - TERRAPLENAGEM	8,00	h/d
80 - Projeto > ESTRUTURAS > ESTRUTURAS DE CONCRETO E ARGAMASSA ARMADA > #2.1.1 - DE ESTRUTURA DE CONCRETO ARMADO	8,00	h/d
80 - Projeto > ESTRUTURAS > ESTRUTURAS DE MADEIRA > #2.3.1 - DE ESTRUTURA DE MADEIRA	8,00	h/d
80 - Projeto > ESTRUTURAS > ESTRUTURAS METÁLICAS > DE ESTRUTURA METÁLICA > #2.2.1.1 - PARA EDIFICAÇÃO	8,00	h/d
80 - Projeto > CONSTRUÇÃO CIVIL > MATERIAIS DE CONSTRUÇÃO CIVIL > #1.2.5 - DE IMPERMEABILIZAÇÃO APLICADA À CONSTRUÇÃO CIVIL	8,00	h/d

A autenticidade desta ART pode ser verificada em: <https://crea-ce.sitac.com.br/publico/>, com a chave: 1wZBC
Impresso em: 05/01/2024 às 11:14:40 por: , ip: 177.124.16.26

www.crea-ce.org.br
Tel: (85) 3453-5800

faleconosco@crea-ce.org.br
Fax: (85) 3453-5804

CREA-CE
Conselho Regional de Engenharia
e Agronomia do Ceará





Anotação de Responsabilidade Técnica - ART
Lei nº 6.496, de 7 de dezembro de 1977

CREA-CE

ART OBRA / SERVIÇO
Nº CE20241341048

Conselho Regional de Engenharia e Agronomia do Ceará

COMPLEMENTAÇÃO à
CE20220918804

35 - Elaboração de orçamento > CONSTRUÇÃO CIVIL > EDIFICAÇÕES > DE EDIFICAÇÃO > #1.1.1.1 - DE ALVENARIA	8,00	h/d
35 - Elaboração de orçamento > CONSTRUÇÃO CIVIL > INSTALAÇÕES HIDROSSANITÁRIAS > #1.4.1 - DE SISTEMA DE ÁGUA POTÁVEL	8,00	h/d
35 - Elaboração de orçamento > CONSTRUÇÃO CIVIL > INSTALAÇÕES HIDROSSANITÁRIAS > #1.4.3 - DE INSTALAÇÃO DE SISTEMA DE ESGOTO SANITÁRIO	8,00	h/d
35 - Elaboração de orçamento > ELETROTÉCNICA > INSTALAÇÕES ELÉTRICAS > DE LIGAÇÃO INDIVIDUAL DE REDE DE ENERGIA > #11.10.10.1 - EM BAIXA TENSÃO PARA FINS RESIDENCIAIS	8,00	h/d
35 - Elaboração de orçamento > ELETROTÉCNICA > SISTEMAS DE PROTEÇÃO CONTRA DESCARGAS ATMOSFÉRICAS - SPDA > #11.12.1 - DE SISTEMAS DE PROTEÇÃO CONTRA DESCARGAS ATMOSFÉRICAS - SPDA	8,00	h/d
35 - Elaboração de orçamento > CONSTRUÇÃO CIVIL > INSTALAÇÕES DE GASES, VAPORES E À VÁCUO > #1.5.2 - DE TUBULAÇÃO DE GÁS	8,00	h/d
35 - Elaboração de orçamento > CONSTRUÇÃO CIVIL > INSTALAÇÕES DE PREVENÇÃO E COMBATE A INCÊNDIO > #1.6.6 - DE PREVENÇÃO E COMBATE A INCÊNDIO E PÂNICO	8,00	h/d
35 - Elaboração de orçamento > GEOTECNIA E GEOLOGIA DA ENGENHARIA > OBRAS DE TERRA > DE OBRAS DE TERRA > #3.3.1.9 - TERRAPLENAGEM	8,00	h/d
35 - Elaboração de orçamento > ESTRUTURAS > ESTRUTURAS DE CONCRETO E ARGAMASSA ARMADA > #2.1.1 - DE ESTRUTURA DE CONCRETO ARMADO	8,00	h/d
35 - Elaboração de orçamento > ESTRUTURAS > ESTRUTURAS DE MADEIRA > #2.3.1 - DE ESTRUTURA DE MADEIRA	8,00	h/d
35 - Elaboração de orçamento > ESTRUTURAS > ESTRUTURAS METÁLICAS > DE ESTRUTURA METÁLICA > #2.2.1.1 - PARA EDIFICAÇÃO	8,00	h/d
35 - Elaboração de orçamento > CONSTRUÇÃO CIVIL > MATERIAIS DE CONSTRUÇÃO CIVIL > #1.2.5 - DE IMPERMEABILIZAÇÃO APLICADA À CONSTRUÇÃO CIVIL	8,00	h/d
18 - Fiscalização	Quantidade	Unidade
60 - Fiscalização de obra > CONSTRUÇÃO CIVIL > EDIFICAÇÕES > DE EDIFICAÇÃO > #1.1.1.1 - DE ALVENARIA	8,00	h/d
60 - Fiscalização de obra > CONSTRUÇÃO CIVIL > INSTALAÇÕES HIDROSSANITÁRIAS > #1.4.1 - DE SISTEMA DE ÁGUA POTÁVEL	8,00	h/d
60 - Fiscalização de obra > CONSTRUÇÃO CIVIL > INSTALAÇÕES HIDROSSANITÁRIAS > #1.4.3 - DE INSTALAÇÃO DE SISTEMA DE ESGOTO SANITÁRIO	8,00	h/d
60 - Fiscalização de obra > ELETROTÉCNICA > INSTALAÇÕES ELÉTRICAS > DE LIGAÇÃO INDIVIDUAL DE REDE DE ENERGIA > #11.10.10.1 - EM BAIXA TENSÃO PARA FINS RESIDENCIAIS	8,00	h/d
60 - Fiscalização de obra > ELETROTÉCNICA > SISTEMAS DE PROTEÇÃO CONTRA DESCARGAS ATMOSFÉRICAS - SPDA > #11.12.1 - DE SISTEMAS DE PROTEÇÃO CONTRA DESCARGAS ATMOSFÉRICAS - SPDA	8,00	h/d
60 - Fiscalização de obra > CONSTRUÇÃO CIVIL > INSTALAÇÕES DE GASES, VAPORES E À VÁCUO > #1.5.2 - DE TUBULAÇÃO DE GÁS	8,00	h/d
60 - Fiscalização de obra > CONSTRUÇÃO CIVIL > INSTALAÇÕES DE PREVENÇÃO E COMBATE A INCÊNDIO > #1.6.6 - DE PREVENÇÃO E COMBATE A INCÊNDIO E PÂNICO	8,00	h/d
60 - Fiscalização de obra > GEOTECNIA E GEOLOGIA DA ENGENHARIA > OBRAS DE TERRA > DE OBRAS DE TERRA > #3.3.1.9 - TERRAPLENAGEM	8,00	h/d
60 - Fiscalização de obra > ESTRUTURAS > ESTRUTURAS DE CONCRETO E ARGAMASSA ARMADA > #2.1.1 - DE ESTRUTURA DE CONCRETO ARMADO	8,00	h/d
60 - Fiscalização de obra > ESTRUTURAS > ESTRUTURAS DE MADEIRA > #2.3.1 - DE ESTRUTURA DE MADEIRA	8,00	h/d
60 - Fiscalização de obra > ESTRUTURAS > ESTRUTURAS METÁLICAS > DE ESTRUTURA METÁLICA > #2.2.1.1 - PARA EDIFICAÇÃO	8,00	h/d
60 - Fiscalização de obra > CONSTRUÇÃO CIVIL > MATERIAIS DE CONSTRUÇÃO CIVIL > #1.2.5 - DE IMPERMEABILIZAÇÃO APLICADA À CONSTRUÇÃO CIVIL	8,00	h/d

Após a conclusão das atividades técnicas o profissional deve proceder a baixa desta ART

5. Observações

ELABORAÇÃO DE ORÇAMENTO, PROJETOS E FISCALIZAÇÃO PARA A CONSTRUÇÃO, MANUTENÇÃO E MELHORIAS EM UNIDADES ESCOLARES DO ENSINO INFANTIL E FUNDAMENTAL DO MUNICÍPIO DE JAGUARIBE.
Aditivo: QUINTO ADITIVO DE PRAZO

6. Declarações

A autenticidade desta ART pode ser verificada em: <https://crea-ce.sitac.com.br/publico/>, com a chave: 1wZ9C
Impresso em: 05/01/2024 às 11:14:41 por: , lq: 177.124.16.26

www.crea-ce.org.br
Tel: (85) 3453-5800

faleconosco@crea-ce.org.br
Fax: (85) 3453-5804

CREA-CE
Conselho Regional de Engenharia
e Agronomia do Ceará





Anotação de Responsabilidade Técnica - ART
Lei nº 6.496, de 7 de dezembro de 1977

CREA-CE

ART OBRA / SERVIÇO
Nº CE20241341048

Conselho Regional de Engenharia e Agronomia do Ceará

COMPLEMENTAÇÃO à
CE20220918804

7. Entidade de Classe
NENHUMA - NÃO OPTANTE

8. Assinaturas
Declaro serem verdadeiras as informações acima

Fernando Antonio Serra de Oliveira Junior
FERNANDO ANTONIO SERRA DE OLIVEIRA JUNIOR - CPF: 068.005.893-14

Local _____ de _____ de _____
data

Município de Jaguaribe - CNPJ: 07.443.708/0001-66

9. Informações

* A ART é válida somente quando quitada, mediante apresentação do comprovante do pagamento ou conferência no site do Crea.

10. Valor

Esta ART é isenta de taxa

Registrada em: 05/01/2024

PSO ELDER CAVALCANTE BARROSO
Secretário Municipal de Educação
e Cultura - Jaguaribe - CE
PORT 1803 A Nº 289/2021
CPF: 743.347.005-49

A autenticidade desta ART pode ser verificada em: <https://crea-ce.sitac.com.br/publico/>, com a chave: 1wZBC
Impresso em: 05/01/2024 às 11:14:41 por: , ip: 177.124.18.26

www.crea.org.br
Tel: (85) 3453-5800

faleconosco@crea.org.br
Fax: (85) 3453-5804



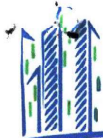

MATOS & ALMEIDA LTDA.
CNPJ:01.816.139/0001-70.



Rua Antônio Gomes da Silva, nº 342 - Bairro: Emar Barreira Pinheiro,
Jaguaribe - CE.



E-mail: matosealmeida@outlook.com



(88) 3522-3044

(88) 9-9827-2375

Jaguaribe-Ce, 15 de Janeiro de 2024.

Nome da Proponente: MATOS & ALMEIDA LTDA-ME
CNPJ: 01.816.139/0001-70

À PREFEITURA MUNICIPAL DE JAGUARIBE -
SECRETARIA MUNICIPAL DE EDUCAÇÃO -
SECRETARIA DE INFRAESTRUTURA TRANSPORTES E URBANISMO-

CONTRATO Nº. 20.03.03/2023
ART INICIAL Nº. CE20231336958
ALVARÁ/CONSTRUÇÃO Nº. 638/2024
CNO Nº. 90.017.55043/70

Objeto: À CONTRATAÇÃO DE EMPRESA PARA CONSTRUÇÃO DE QUADRAS POLIESPORTIVAS NAS LOCALIDADES DE ILHA GRANDE E CATOLÉ, JUNTO A SECRETARIA EDUCAÇÃO E CULTURA DO MUNICÍPIO DE JAGUARIBE-CE.

DECLARAÇÃO DE INEXISTENCIA DE SEVIDOR PUBLICO AO SERVIÇO

PREZADOS SENHORES (a)

À empresa MATOS & ALMEIDA LTDA-ME, inscrita no CNPJ: 01.816.139/0001-70, por intermédio do seu representante legal o Sr. DENIS WEIMA SILVA CARDOSO portador (a) da Carteira de Identidade n.º. 2003019086518 e do CPF nº 027.052.643-96, declaro, sob as penas da Lei, que até a presente data, que não possuímos no nosso quadro societário servidor público na ativa de empregado de empresa pública e de sociedade de economia mista.

Jaguaribe-Ce, 15 de Janeiro de 2024..

Representante Legal

DENIS WEIMA SILVA CARDOSO

Matos & Almeida LTDA-ME
R. Antônio Gomes da Silva, 342 - Emar Barreira Pinheiro
63.475-000 JAGUARIBE - CE
CNPJ: 01.816.139/0001-70



Rua Antônio Gomes da Silva, nº 342 - Bairro: Emar Barreira Pinheiro, Jaguaribe - CE.



E-mail: matosealmeida@outlook.com



(88) 3522-3044
(88) 9-9827-2375

MATOS & ALMEIDA LTDA - ME
CNPJ: 01.816.139/0001-70

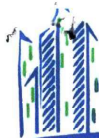

MATOS & ALMEIDA LTDA.
CNPJ:01.816.139/0001-70.



Rua Antônio Gomes da Silva, nº 342 - Bairro: Edmar Barreira Pinheiro.

Jaguaribe - CE.



E-mail: matosealmeida@outlook.com



(88) 3522-3044

(88) 9-9827-2375

Jaguaribe-Ce, 15 de Janeiro de 2024.

Nome da Proponente: MATOS & ALMEIDA LTDA-ME

CNPJ: 01.816.139/0001-70

À PREFEITURA MUNICIPAL DE JAGUARIBE -
SECRETARIA MUNICIPAL DE EDUCAÇÃO -
SECRETARIA DE INFRAESTRUTURA TRANSPORTES E URBANISMO-

CONTRATO Nº. 20.03.03/2023

ART INICIAL Nº. CE20231336958

ALVARÁ/CONSTRUÇÃO Nº. 638/2024

CNO Nº. 90.017.55043/70

Objeto: À CONTRATAÇÃO DE EMPRESA PARA CONSTRUÇÃO DE QUADRAS POLIESPORTIVAS NAS LOCALIDADES DE ILHA GRANDE E CATOLÉ, JUNTO A SECRETARIA EDUCAÇÃO E CULTURA DO MUNICIPIO DE JAGUARIBE-CE

DECLARAÇÃO

inciso XXXIII, do Art. 7º da Constituição Federal

PREZADOS SENHORES (a)

À empresa MATOS & ALMEIDA LTDA-ME, inscrita no CNPJ: 01.816.139/0001-70, por intermédio do seu representante legal o Sr. DENIS WEIMA SILVA CARDOSO portador (a) da Carteira de Identidade n.º 2003019086518 e do CPF n.º 027.052.643-96, **DECLARO**, para todos os fins e sob as penas da Lei, que não executamos trabalho noturno, perigoso ou insalubre com menores de dezoito anos e de qualquer trabalho com menores de dezesseis anos, salvo na condição de aprendiz, a partir de quatorze anos, em cumprimento ao disposto no inciso XXXIII do art. 7º da Constituição Federal e de conformidade com a exigência prevista no inciso V, do art. 27 da Lei Federal n.º 8.666/93 e suas alterações posteriores.

Jaguaribe-Ce, 15 de Janeiro de 2024..

Representante Legal

DENIS WEIMA SILVA CARDOSO

Matos & Almeida LTDA-ME
R. Antônio Gomes da Silva, 342 - Edmar Barreira Pinheiro
63.475-000 JAGUARIBE - CE
Cnpj: 01.816.139/0001-70



Rua Antônio Gomes da Silva, nº 342 - Bairro: Edmar Barreira Pinheiro, Jaguaribe - CE.



E-mail: matosealmeida@outlook.com



(88) 3522-3044
(88) 9-9827-2375

MATOS & ALMEIDA LTDA - ME
CNPJ: 01.816.139/0001-70



CERTIDÃO DE REGISTRO E QUITAÇÃO
PESSOA JURÍDICA
Lei Federal Nº 5194 de 24 de Dezembro de 1966

CREA-CE

Nº 307960/2023
Emissão: 02/06/2023
Validade: 31/03/2024
Chave: 288xZ

Conselho Regional de Engenharia e Agronomia do Ceará

CERTIFICAMOS que a Empresa mencionada encontra-se registrada neste Conselho, nos Termos da Lei 5.194/66, conforme os dados impressos nesta certidão. CERTIFICAMOS, ainda, que a Empresa não se encontra em débito com o Conselho de Engenharia e Agronomia do Ceará - CREA-CE, estando habilitada a exercer suas atividades, circunscrita à(s) atribuição(ões) de seu(s) responsável(veis) técnico(s).

Interessado(a)

Empresa: MATOS & ALMEIDA LTDA

CNPJ: 01.816.139/0001-70

Registro: 0000308986

Categoria: Matriz

Capital Social: R\$ 400.000,00

Data do Capital: 04/07/2018

Faixa: 3

Objetivo Social: CONSTRUÇÃO DE EDIFÍCIOS, OBRAS DE URBANIZAÇÃO (RUAS, PRAÇAS E CALÇADAS); CONSTRUÇÃO DE INSTALAÇÕES ESPORTIVAS E RECREATIVAS; OUTRAS OBRAS DE ENGENHARIA CIVIL NÃO ESPECIFICADAS ANTERIORMENTE; SERVIÇOS ESPECIALIZADOS PARA CONSTRUÇÃO NÃO ESPECIFICADOS ANTERIORMENTE; COLETA DE RESÍDUOS NÃO-PERIGOSOS; TRANSPORTE ESCOLAR; INSTALAÇÃO E MANUTENÇÃO ELÉTRICA; FABRICAÇÃO DE CASAS PRÉ-MOLDADAS DE CONCRETO; FABRICAÇÃO DE ESTRUTURAS PRÉ-MOLDADAS DE CONCRETO ARMADO, EM SÉRIE E SOB ENCOMENDA; OBRAS DE TERRAPLENAGEM; PRODUÇÃO E PROMOÇÃO DE EVENTOS ESPORTIVOS; APARELHAMENTO DE PEDRAS PARA CONSTRUÇÃO, EXCELO ASSOCIADO A EXTRAÇÃO; CONSTRUÇÃO DE BARRAGENS E REPRESAS PARA GERAÇÃO DE ENERGIA ELÉTRICA; CONSTRUÇÃO DE REDES DE ABASTECIMENTO DE ÁGUA COLETA DE ESGOTO E CONSTRUÇÕES CORRELATAS; EXCETO OBRAS DE IRRIGAÇÃO; MONTAGEM DE ESTRUTURAS METÁLICAS; DEMOLIÇÃO DE EDIFÍCIOS E OUTRAS ESTRUTURAS; INSTALAÇÕES HIDRÁULICAS, SANITÁRIAS E DE GÁS; MONTAGEM E INSTALAÇÃO DE SISTEMA E EQUIPAMENTOS DE ILUMINAÇÃO E SINALIZAÇÃO EM VIAS PÚBLICAS; PORTOS E AEROPORTOS; PERFURAÇÃO E CONSTRUÇÃO DE POÇOS DE ÁGUA; LOCAÇÃO DE AUTOMÓVEIS SEM CONDUTOR.

Restrições Relativas ao Objetivo Social: OBS.: POR NÃO DISPOR DE PROFISSIONAL(IS) HABILITADO(S), A EMPRESA TEM RESTRIÇÃO PARA AS SEGUINTES ATIVIDADES: INSTALAÇÃO E MANUTENÇÃO ELÉTRICA; MONTAGEM E INSTALAÇÃO DE SISTEMA E EQUIPAMENTOS DE ILUMINAÇÃO EM VIAS PÚBLICAS; PERFURAÇÃO E CONSTRUÇÃO DE POÇOS DE ÁGUA.

Endereço Matriz: RUA ANTÔNIO GOMES DA SILVA, 342, EDMAR BARREIRA PINHEIRO, JAGUARIBE, CE, 63475000

Tipo de Registro: Registro de Empresa

Data Inicial: 10/06/2014

Data Final: Indefinido

Registro Regional: 30898

Descrição

CERTIDÃO DE REGISTRO E QUITAÇÃO PESSOA JURÍDICA

Informações / Notas

- A capacidade técnico-profissional da empresa é comprovada pelo conjunto dos acervos técnicos dos profissionais constantes de seu quadro técnico.
- A falsificação deste documento constitui-se em crime previsto no Código Penal Brasileiro, sujeitando o(a) autor(a) à respectiva ação penal.
- Documento válido em todo território nacional.
- Esta certidão perderá a validade, caso ocorra qualquer alteração posterior dos elementos cadastrais nela contidos
- Os profissionais constantes na presente certidão também são responsáveis técnicos ou integrantes do quadro técnico das seguintes empresas registradas no CREA-CE:
Lista da(s) Empresa(s): ME ENGENHARIA E SERVIÇOS LTDA ME - 28.626.945/0001-32; FF EMPREENDIMENTOS E SERVIÇOS LTDA - ME - 23.103.016/0001-25; START CONSTRUÇÕES E LOCAÇÕES LTDA - EPP - 19.363.983/0001-59; BARBOSA CONSTRUÇÕES E SERVIÇOS LTDA - 41.332.445/0001-56;

Última Anuidade Paga

Ano: 2023 (1/1)

Autos de Infração

11040700001076/2022

Quantidade de Parcelas Pagas: 1/4

Responsáveis Técnicos

Profissional: RAIMUNDO TEIXEIRA LIMA NETO

Registro: 0612371522

CPF: 931.***.***-34

Data Início: 08/05/2017

Data Fim: Indefinido

Data Fim de Contrato: Indefinido

Títulos do Profissional:

ENGENHEIRO CIVIL

Atribuição: O DESEMPENHO DAS ATIVIDADES DO ARTIGO 7º DA RESOLUÇÃO Nº218, DE 29/06/1973, DO CONFEA.





CERTIDÃO DE REGISTRO E QUITAÇÃO
PESSOA JURIDICA
Lei Federal Nº 5194 de 24 de Dezembro de 1966

CREA-CE

www.crea-ce.org.br

Nº 307960/2023

Emissão: 02/06/2023

Validade: 31/03/2024

Chave: 288xZ

Conselho Regional de Engenharia e Agronomia do Ceará

Tipo de Responsabilidade: RESPONSAVEL TÉCNICO



FOLHA DE PAGAMENTO

EMPRESA: MATOS & ALMEIDA LTDA-ME

TOMADOR : OBRA DE À CONTRATAÇÃO DE EMPRESA PARA CONSTRUÇÃO DE QUADRAS POLIESPORTIVAS NAS LOCALIDADES SÍTIO ILHA GRANDE E CATOLÉ.

CNO nº 90.017.55043/70

ART INICIAL Nº CE20231336958

CIDADE: JAGUARIBE -CE

PERÍODO: 26/12/2023 A 12/01/2024

FOLHA/SERV. Nº 01/2024

EMIÇÃO: 12/01/2024

PGAMENTOS									
Nº	EMPREGADO	EVENTOS			REFERÊNCIA	PROVENTO	DESCONTO		
1	CICERO ANTONIO LOPES DINIZ								
CARGO: PEDREIRO									
		010 SALÁRIO - FAMÍLIA			0	0,00			
		011 SALÁRIO - BASE			30 DIAS	1412,00			
		310 INSS			8,0%		112,96		
SEÇÃO		FGTS: 112,96				1412,00	112,96		
ÚNICO							SALÁRIO A RECEBER:		1299,04
DEPTO. PESSOAL JAGUARIBE CEARÁ DATA: ____/____/____									
ADMISSÃO	DEP.	FILHOS	HR/MÊS	SAL/CONT.	BC-INSS	BC-FGTS	ASSINATURA DO FUNCIONÁRIO		
02/01/2024	0	0	220,00	1.412,00	1.412,00	1.412,00	<i>Cicero Antonio Lopes Diniz</i>		
PGAMENTOS									
Nº	EMPREGADO	EVENTOS			REFERÊNCIA	PROVENTO	DESCONTO		
2	EDIMAR AMARO DE MELO								
CARGO: PEDREIRO									
		010 SALÁRIO - FAMÍLIA			0	0,00			
		011 SALÁRIO - BASE			30 DIAS	1412,00			
		310 INSS			8,0%		112,96		
SEÇÃO		FGTS: 112,96				1412,00	112,96		
ÚNICO							SALÁRIO A RECEBER:		1299,04
DEPTO. PESSOAL JAGUARIBE CEARÁ DATA: ____/____/____									
ADMISSÃO	DEP.	FILHOS	HR/MÊS	SAL/CONT.	BC-INSS	BC-FGTS	ASSINATURA DO FUNCIONÁRIO		
02/01/2024	0	0	220,00	1.412,00	1.412,00	1.412,00	<i>Edimar Amaro</i>		
PGAMENTOS									
Nº	EMPREGADO	EVENTOS			REFERÊNCIA	PROVENTO	DESCONTO		
3	EVANDRO POSSIDONIO BRASIL								
CARGO: PEDREIRO									
		010 SALÁRIO - FAMÍLIA			0	0,00			
		011 SALÁRIO - BASE			30 DIAS	1412,00			
		310 INSS			8,0%		112,96		
SEÇÃO		FGTS: 112,96				1412,00	112,96		
ÚNICO							SALÁRIO A RECEBER:		1299,04
DEPTO. PESSOAL JAGUARIBE CEARÁ DATA: ____/____/____									
ADMISSÃO	DEP.	FILHOS	HR/MÊS	SAL/CONT.	BC-INSS	BC-FGTS	ASSINATURA DO FUNCIONÁRIO		
02/01/2024	0	0	220,00	1.412,00	1.412,00	1.412,00	<i>Evandro Possidonio Brasil</i>		
PGAMENTOS									
Nº	EMPREGADO	EVENTOS			REFERÊNCIA	PROVENTO	DESCONTO		
4	FRANCISCO BEZERRA DA SILVA								
CARGO: PEDREIRO									
		010 SALÁRIO - FAMÍLIA			0	0,00			
		011 SALÁRIO - BASE			30 DIAS	1412,00			
		310 INSS			8,0%		112,96		
SEÇÃO		FGTS: 112,96				1412,00	112,96		
ÚNICO							SALÁRIO A RECEBER:		1299,04
DEPTO. PESSOAL JAGUARIBE CEARÁ DATA: ____/____/____									
ADMISSÃO	DEP.	FILHOS	HR/MÊS	SAL/CONT.	BC-INSS	BC-FGTS	ASSINATURA DO FUNCIONÁRIO		
02/01/2024	0	0	220,00	1.412,00	1.412,00	1.412,00	<i>Francisco Bezerra da Silva</i>		

5 FRANCISCO MARCIO BEZERRA NICOLAU							
CARGO: SERVENTE							
		010 SALÁRIO - FAMÍLIA		0	0,00		
		011 SALÁRIO - BASE		30 DIAS	1412,00		
		310 INSS		8,0%	112,96		
SEÇÃO		FGTS: 112,96			1412,00	112,96	
ÚNICO					SALÁRIO A RECEBER:		1299,04
DEPTO. Pessoal Jaguaribe Ceará							
ADMISSÃO		DEP.	FILHOS	HR/MÊS	SAL/CONT.	BC-INSS	BC-FGTS
02/01/2024		0	0	220,00	1.412,00	1.412,00	1.412,00
				DATA: ___/___/___	<i>Francisco Marcio Bezerra Nicolau</i>		
				ASSINATURA DO FUNCIONÁRIO			
6 FRANCISCO VIEIRA DA SILVA							
CARGO: SERVENTE							
		010 SALÁRIO - FAMÍLIA		0	0,00		
		011 SALÁRIO - BASE		30 DIAS	1412,00		
		310 INSS		8,0%	112,96		
SEÇÃO		FGTS: 112,96			1412,00	112,96	
ÚNICO					SALÁRIO A RECEBER:		1299,04
DEPTO. Pessoal Jaguaribe Ceará							
ADMISSÃO		DEP.	FILHOS	HR/MÊS	SAL/CONT.	BC-INSS	BC-FGTS
02/01/2024		0	0	220,00	1.412,00	1.412,00	1.412,00
				DATA: ___/___/___	<i>Francisco Vieira da Silva</i>		
				ASSINATURA DO FUNCIONÁRIO			
7 JULIO CESAR RAMOS RABELO							
CARGO: SERVENTE							
		010 SALÁRIO - FAMÍLIA		0	0,00		
		011 SALÁRIO - BASE		30 DIAS	1412,00		
		310 INSS		8,0%	112,96		
SEÇÃO		FGTS: 112,96			1412,00	112,96	
ÚNICO					SALÁRIO A RECEBER:		1299,04
DEPTO. Pessoal Jaguaribe Ceará							
ADMISSÃO		DEP.	FILHOS	HR/MÊS	SAL/CONT.	BC-INSS	BC-FGTS
02/01/2024		0	0	220,00	1.412,00	1.412,00	1.412,00
				DATA: ___/___/___	<i>Julio Cesar Ramos Rabelo</i>		
				ASSINATURA DO FUNCIONÁRIO			
8 LUIZ CARLOS PEREIRA							
CARGO: SERVENTE							
		010 SALÁRIO - FAMÍLIA		0	0,00		
		011 SALÁRIO - BASE		30 DIAS	1412,00		
		310 INSS		8,0%	112,96		
SEÇÃO		FGTS: 112,96			1412,00	112,96	
ÚNICO					SALÁRIO A RECEBER:		1299,04
DEPTO. Pessoal Jaguaribe Ceará							
ADMISSÃO		DEP.	FILHOS	HR/MÊS	SAL/CONT.	BC-INSS	BC-FGTS
02/01/2024		0	0	220,00	1.412,00	1.412,00	1.412,00
				DATA: ___/___/___	<i>Luiz Carlos Pereira</i>		
				ASSINATURA DO FUNCIONÁRIO			



FUNDO DE GARANTIA DO TEMPO DE SERVIÇO

GFIP - SEFIP 8.40

GRF - GUIA DE RECOLHIMENTO DO FGTS
GERADA EM 17/01/2024 - 10:41:11

01-RAZÃO SOCIAL/NOME MATOS E ALMEIDA LTDA				02-DDD/TELEFONE (0088) 35221138
03-FRAS 515	04-SIMPLES 2	05-REMUNERAÇÃO 11.296,00	06-QTDE TRABALHADORES 8	07-ALÍQUOTA FGTS 8
08-CÓD RECOLHIMENTO 150	09-ID RECOLHIMENTO 018090-2	10-INSCRIÇÃO/TIPO(9) 900175504370	11-COMPETÊNCIA 01/2024	12-DATA DE VALIDADE 07/02/2024

13-DEPÓSITO + CONTRIB SOCIAL 903,68	14-ENCARGOS 0,00	15-TOTAL A RECOLHER 903,68
--	---------------------	-------------------------------

VALOR FGTS A RECOLHER ATÉ O DIA 07/02/2024

858000000097 036801802408 207685180999 001755043705

AUTENTICAÇÃO MECÂNICA

CAIXA ECONÔMICA FEDERAL

*Milionária: sorteios quartas e sábados!

018-575954655-0

18/JAN/2024

HORA DE 13:38:04
TERM 010076

LOT. 05.005811-8
LOCALIDADE: JAGUARIBE
AG. VINCULADA: 0749

COMPROVANTE DE PAGAMENTO FGTS (GRF)
CNPJ-CPF-CEI EMPRESA: 90.017.55043/70
CÓDIGO DO CONVENIO: 0180
DATA DE VENCIMENTO: 07/02/2024
COMPETENCIA: 01/2024
VALOR TOTAL:

903,68

858000000097 036801802408
207685180999 001755043705

1ª VIA

018-575954655-0



Protocolo de Envio de Arquivos

Prezado cliente,

Seus arquivos foram armazenados na Caixa Econômica Federal em 17/01/2024 10:43:39.

Este protocolo é sua garantia de que o arquivo foi devidamente recebido e armazenado para processamento pela Caixa Econômica Federal. Havendo ocorrências impeditivas no processamento do arquivo será enviada uma nota explicativa para a sua caixa postal no Conectividade Social contendo a(s) ocorrência(s) encontrada(s) e as ações necessárias para a solução.

Informações Complementares:

O número de protocolo do arquivo GFQmiM7zliE00007.SFP é:

bd4646b3-e2ed-476b-8ed7-cee977c79886

Transmissor: SIMONE APARECIDA NOGUEIRA DE FREITAS:17243181368

Inscrição do Transmissor: 500231491705

Responsável: SIMONE A N FREITAS

Inscrição do Responsável: 17243181368

Competência: 01/2024

NRA: GFQmiM7zliE00007

Base de Processamento: Jaguaribe / CE

Código de Recolhimento: 150

Contato: SIMONE N FREITAS

Telefone: 008821361314

MINISTÉRIO DA FAZENDA - MF
SECRETARIA DA RECEITA FEDERAL DO BRASIL - RFB
GFIP - SEFIP 8.40 (24/12/2020) TABELAS 44.0 (25/01/2022)

DATA: 17/01/2024
HORA: 10:41:11
PÁG : 001

RELATÓRIO DE VALOR DE RETENÇÃO (LEI 9711/98) A COMPENSAR/RESTITUIR

COMPETÊNCIA : 01/2024

EMPRESA	INSCRIÇÃO	FPAS	OUTRAS ENT	COD	PAGTO
MATOS E ALMEIDA LTDA	900175504370	515			2003

VALOR DA RETENÇÃO INFORMADO	:	6.523,25
VALOR DA RETENÇÃO ABATIDO	:	871,20
VALOR DA RETENÇÃO A COMPENSAR/RESTITUIR	:	5.652,05

M E N S A G E M

O PRESENTE RELATÓRIO DEVERÁ SER ENCAMINHADO A UMA UNIDADE DE ATENDIMENTO DA SECRETARIA DA RECEITA FEDERAL DO BRASIL - RFB, JUNTAMENTE COM OS COMPROVANTES DA RETENÇÃO DOS VALORES INFORMADOS, PARA SOLICITAÇÃO DA RESTITUIÇÃO OU OS MESMOS PODERÃO SER COMPENSADOS NAS COMPETÊNCIAS SUBSEQUENTES, OBEDECIDAS AS DETERMINAÇÕES DO REGULAMENTO DA PREVIDÊNCIA SOCIAL - RPS.

MINISTÉRIO DA FAZENDA - MF

GFIP - SEFIP 8.40 (24/12/2020) TABELAS 44.0 (25/01/2022)

DATA: 17/01/2024

HORA: 10:41:11

PÁG : 0001

COMPROVANTE DE DECLARAÇÃO DAS CONTRIBUIÇÕES A RECOLHER À PREVIDÊNCIA SOCIAL E A OUTRAS ENTIDADES E FUNDOS POR FPAS
EMPRESA

EMPRESA: MATOS E ALMEIDA LTDA N° ARQUIVO: GFQmiN7zlie0000-7
N° CONTROLE: BwJEMK60pi50000-2 INSCRIÇÃO: 900175504370
COMP: 01/2024 COD REC: 150 COD GPS: 2003 FPAS: 515 OUTRAS ENT: SIMPLES: 2 ALIQ RAT: 0,0 FAP: 0,50 RAT AJUSTADO: 0,00
TOMADOR/OBRA: INSCRIÇÃO:

LOGRADOURO: RUA ANTONIO GOMES DA SILVA 342 BAIRRO: EDMAR BARREIRA PINHECNAE PREPONDERANTE: 111201
CIDADE: JAGUARIBE UF: CE CEP: 63475-000 TELEFONE: 88-35221138 CNAE: 4120400
APURAÇÃO DO VALOR A RECOLHER: 515 620 744 779 TOTAL

SECURADO

Empregados/Avulsos	871,20	0,00	0,00	0,00	871,20
Contribuintes Individuais	0,00	0,00	0,00	0,00	0,00

EMPRESA

Empregados/Avulsos	0,00	0,00	0,00	0,00	0,00
Contribuintes Individuais	0,00	0,00	0,00	0,00	0,00
RAT	0,00	0,00	0,00	0,00	0,00
RAT - Agentes Nocivos	0,00	0,00	0,00	0,00	0,00
Valores Pagos a Cooperativas	0,00	0,00	0,00	0,00	0,00
Adicional Cooperativas	0,00	0,00	0,00	0,00	0,00
Comercialização Produção	0,00	0,00	0,00	0,00	0,00
Evento Desportivo/Patrocínio	0,00	0,00	0,00	0,00	0,00
RECOLHIMENTO COMP ANT - VALOR INSS	0,00	0,00	0,00	0,00	0,00
(-) Retenção Lei 9.711/98	871,20	0,00	0,00	0,00	871,20
(-) Sal. Família/Sal. Maternidade	0,00	0,00	0,00	0,00	0,00
(-) Compensação	0,00	0,00	0,00	0,00	0,00
VALOR A RECOLHER - PREVIDÊNCIA SOCIAL	0,00	0,00	0,00	0,00	0,00

OUTRAS ENTIDADES	0,00	0,00	0,00	0,00	0,00
RECOLH COMP ANT - VALOR OUT ENTID	0,00	0,00	0,00	0,00	0,00
VALOR A RECOLHER - OUTRAS ENTIDADES	0,00	0,00	0,00	0,00	0,00
TOTAL A RECOLHER	0,00	0,00	0,00	0,00	0,00

(*) Os valores de retenção, salário-família/salário-maternidade e compensação demonstrados são os efetivamente abatidos.

A DECLARAÇÃO DE DADOS CONSTANTES DESTA GFIP E DO ARQUIVO SEFIP CORRESPONDENTE A CONTRIBUIÇÃO PREVIDENCIÁRIA, EQUIVALE A CONFISSÃO DE DÍVIDA DOS VALORES DELA DECORRENTES E CONSTITUI(EM) CRÉDITO(S) PASSÍVEL(IS) DE INSCRIÇÃO EM DÍVIDA ATIVA, NA AUSÊNCIA DO OPORTUNO RECOLHIMENTO OU PARCELAMENTO, E CONSEQUENTE EXECUÇÃO JUDICIAL NOS TERMOS DA LEI No 6.830/80.

O EMPREGADOR/CONTRIBUINTE, RENUNCIANDO EXPRESSAMENTE A QUALQUER CONTESTAÇÃO QUANTO AO VALOR E PROCEDÊNCIA DESTA DECLARAÇÃO/DÍVIDA, ASSUME INTEGRAL RESPONSABILIDADE PELA EXATIDÃO DO MONTANTE DECLARADO E CONFESSADO, FICANDO, ENTRETANTO, RESSALVADO A SECRETARIA DA RECEITA FEDERAL DO BRASIL O DIREITO DE APURAR, A QUALQUER TEMPO, A EXISTÊNCIA DE OUTRAS IMPORTANCIAS DEVIDAS NÃO INCLUÍDAS NESTE INSTRUMENTO, AINDA QUE RELATIVAS AO MESMO PERÍODO.

O EMPREGADOR/CONTRIBUINTE RECONHECE QUE A PRESENTE CONFISSÃO DE DÍVIDA NÃO OBRIGA A SECRETARIA DA RECEITA FEDERAL DO BRASIL A EXPEDIR DOCUMENTO COMPROBATÓRIO DA INEXISTÊNCIA DE DÉBITO, SALVO SE SEU CRÉDITO FOR GARANTIDO NA FORMA DOS ARTS. 258 E 259 DO REGULAMENTO DA PREVIDÊNCIA SOCIAL, APROVADO PELO DECRETO 3.048, DE 12/05/1999, E ALTERAÇÕES POSTERIORES.

RELAÇÃO DE TOMADOR/OBRA - RET

858000000097 036801802408 207685180999 001755043705

EMPRESA: MATOS E ALMEIDA LTDA INSCRIÇÃO: 900175504370 N° ARQUIVO: GFQmiM7z11E0000-7
FPAS: 515 OUTRAS ENTIDADES: SIMPLES: 2 ALIQ RAT: 0,0 FAP: 0,50 RAT AJUSTADO: 0,00 N° CONTROLE: BwJEMK6Qp150000-2
COD REC: 150 COMP: 01/2024

TOMADOR/OBRA : MATOS E ALMEIDA LTDA INSCRIÇÃO: 900175504370 N° CONTROLE: C11URIGXVsu0000-4
LOGRADOURO BAIRRO CIDADE CEP UF
RUA ANTONIO GOMES DA SILVA 342 EDMAR BARREIRA JAGUARIBE 63475000 CE

MODALIDADE : "Branco"-Recolhimento ao FGTS e Declaração à Previdência

VALORES PREVIDÊNCIA		VALORES FGTS - 8%	
REM SEM 13° SALÁRIO	11.296,00	REM SEM 13° SALÁRIO	11.296,00
REM BASE CALC 13° SAL	0,00	REM 13° SALÁRIO	0,00
		DEPÓSITO	903,68
		ENCARGOS FGTS	0,00
		CONTRIB SOCIAL	0,00
		ENCARGOS CONTRIB SOC	0,00
TOTAL TRABALHADORES	8	TOTAL TRABALHADORES	8

TOTALS DO TOMADOR

VALORES PREVIDÊNCIA		VALORES FGTS - 8%	
REM SEM 13° SALÁRIO	11.296,00	REM SEM 13° SALÁRIO	11.296,00
REM BASE CALC 13° SAL	0,00	REM 13° SALÁRIO	0,00
CONTR SEGURADOS DEVIDA	871,20	DEPÓSITO	903,68
VAL DEVIDO PREV SOC	871,20	ENCARGOS FGTS	0,00
		CONTRIB SOCIAL	0,00
		ENCARGOS CONTRIB SOC	0,00
TOTAL TRABALHADORES	8	TOTAL TRABALHADORES	8

RESUMO - RELAÇÃO DE TOMADOR/OBRA - RET

858000000097 036801802408 207685180999 001755043705

EMPRESA: MATOS E ALMEIDA LTDA
FPAS: 515 OUTRAS ENTIDADES:
INSCRIÇÃO: 900175504370
SIMPLES: 2 ALIQ RAT: 0,0 FAP: 0,50 RAT AJUSTADO: 0,00
Nº ARQUIVO: GFQmIM7z1IE0000-7
Nº CONTROLE: BwJEMK6Op150000-2
COD REC: 150 COMP: 01/2024

TOTALS DA EMPRESA

VALORES PREVIDÊNCIA		VALORES FGTS - 8%	
REM SEM 13º SALÁRIO	11.296,00	REM SEM 13º SALÁRIO	11.296,00
REM BASE CALC 13º SAL	0,00	REM 13º SALÁRIO	0,00
CONTR SEGURADOS DEVIDA	871,20	DEPÓSITO	903,68
VAL DEVIDO PREV SOC	871,20	ENCARGOS FGTS	0,00
		CONTRIB SOCIAL	0,00
		ENCARGOS CONTRIB SOC	0,00
TOTAL TRABALHADORES	8	TOTAL TRABALHADORES	8
		TOTAL A RECOLHER	903,68

RELAÇÃO DOS TRABALHADORES CONSTANTES NO ARQUIVO SEFIP
MODALIDADE : "BRANCO"-RECOLHIMENTO AO FGTS E DECLARAÇÃO À PREVIDÊNCIA

858000000097 036801802408 207685180999 001755043705

EMPRESA: MATOS E ALMEIDA LTDA
COMP: 01/2024 COD REC: 150 COD GPS: 2003 FPPAS: 515 OUTRAS ENT: SIMPLES: 2 RAT: 0,0
TOMADOR/OBRA: MATOS E ALMEIDA LTDA

INSCRIÇÃO: 900175504370
FAP: 0,50 RAT AJUSTADO: 0,00
INSCRIÇÃO: 900175504370

NOME TRABALHADOR	REM 13º SAL	REM 13º SAL	BASE CÁL 13º SAL PREV SOC	CONTRIB SEG DEVIDA	DEPÓSITO	CBO JAM
------------------	-------------	-------------	---------------------------	--------------------	----------	---------

NOME TRABALHADOR	REM 13º SAL	REM 13º SAL	BASE CÁL 13º SAL PREV SOC	CONTRIB SEG DEVIDA	DEPÓSITO	CBO JAM
CICERO ANTONIO LOPES DINIZ	1.412,00	0,00	131.92763.89-1	108,90	112,96	07170
EDIMAR AMARO DE MELO	1.412,00	0,00	130.34029.19-4	108,90	112,96	07170
EVANDRO POSSIDONIO BRASIL	1.412,00	0,00	124.57894.11-7	108,90	112,96	07170
FRANCISCO BEZERRA DA SILVA	1.412,00	0,00	204.09494.84-9	108,90	112,96	07170
FRANCISCO MARCIO BEZERRA NICOLAU	1.412,00	0,00	160.81358.66-7	108,90	112,96	07170
FRANCISCO VIEIRA DA SILVA	1.412,00	0,00	120.44994.40-4	108,90	112,96	07170
JULIO CESAR RAMOS RABELO	1.412,00	0,00	163.86926.80-4	108,90	112,96	07170
LUIZ CARLOS PEREIRA	1.412,00	0,00	132.15894.42-3	108,90	112,96	07170

TOTAIS DA EMPRESA/TOMADOR
11.296,00 0,00 0,00 871,20 903,68 0,00

MINISTÉRIO DO TRABALHO E EMPREGO - MTE
GFIP - SEFIP 8.40 (24/12/2020) TABELAS 44.0 (25/01/2022)

MINISTÉRIO DA FAZENDA - MF

DATA: 17/01/2024
HORA: 10:41:11
PÁG : 0002/0006

RELAÇÃO DOS TRABALHADORES CONSTANTES NO ARQUIVO SEFIP
RESUMO DO FECHAMENTO - TOMADOR DE SERVIÇOS/OBRA
MODALIDADE : "BRANCO"-RECOLHIMENTO AO FGTS E DECLARAÇÃO À PREVIDÊNCIA

858000000097 036801802408 207685180999 001755043705

EMPRESA: MATOS E ALMEIDA LTDA
COMP: 01/2024 COD REC: 150 COD GPS: 2003 FPAS: 515 OUTRAS ENT: SIMPLES: 2 RAT: 0,0
TOMADOR/OBRA: MATOS E ALMEIDA LTDA N° DE CONTROLE: C1URIGXVsu0000-4

N° ARQUIVO: GFQmIM7zlie0000-7
INSCRIÇÃO: 900175504370
FAP: 0,50 RAT AJUSTADO: 0,00
INSCRIÇÃO: 900175504370

LOGRADOURO: RUA ANTONIO GOMES DA SILVA 342 BAIRRO: EDMAR BARREIRA PINHE CNAE PREPONDERANTE 0111201
CIDADE: JAGUARIBE UF: CE CEP: 63475-000 CNAE: 4120400

CAT	QUANT	REMUNERAÇÃO SEM 13°	REMUNERAÇÃO 13°	BASE CÁL PREV SOC	BASE CÁL 13° PREV SOC
01	8	11.296,00	0,00	11.296,00	0,00
TOTAIS:	8	11.296,00	0,00	11.296,00	0,00

RESUMO DAS INFORMAÇÕES À PREVIDÊNCIA SOCIAL CONSTANTES NO ARQUIVO SEFIP
 TOMADOR DE SERVIÇOS/OBRA

EMPRESA: MATOS E ALMEIDA LTDA
 COMP: 01/2024 COD REC: 150 COD GPS: 2003 FPAS: 515 OUTRAS ENT: SIMPLES: 2 RAT: 0,0
 TOMADOR/OBRA: MATOS E ALMEIDA LTDA N° DE CONTROLE: C1URJGXVsu0000-4
 LOGRADOURO: RUA ANTONIO GOMES DA SILVA 342 BAIRRO: EDMAR BARREIRA PINHE CNAE PREPONDERANTE 0111201
 CIDADE: JAGUARIBE UF: CE CEP: 63475-000 TELEFONE: 0088 3522 1138 CNAE: 4120400

N° ARQUIVO: GFQmim7zlie0000-7
 INSCRIÇÃO: 900175504370
 FAP: 0,50 RAT AJUSTADO: 0,00
 INSCRIÇÃO: 900175504370

VALOR DEV PREV SOC CALCULADO SEFIP: 871,20 CONTRIB SEGURADOS - DEVIDA: 871,20
 SALÁRIO FAMÍLIA: 0,00 RECEITA EVENTO DESP/PATROCÍNIO: 0,00
 SALÁRIO MATERNIDADE: 0,00 PERC DE ISENÇÃO DE FILANTROPIA: 0,00
 VALORES PAGOS COOP TRABALHO - SEM ADICIONAL: 0,00 13º SALÁRIO MATERNIDADE: 0,00
 VALORES PAGOS COOP TRABALHO - ADIC. 15 ANOS: 0,00 COM PRODUÇÃO PJ: 0,00
 VALORES PAGOS COOP TRABALHO - ADIC. 20 ANOS: 0,00 COM PRODUÇÃO PF: 0,00
 VALORES PAGOS COOP TRABALHO - ADIC. 25 ANOS: 0,00 VALOR DAS FATURAS EMITIDAS PARA O TOMADOR: 0,00

COMPENSAÇÃO VALOR SOLICITADO: 0,00
 PERÍODO INICIAL: 0,00 VALOR EXCEDENTE AO LIMITE DOS 30%: 0,00
 VALOR ABATIDO: 0,00 VALOR A COMPENSAR:

RETENÇÃO (LEI 9.711/98) VALOR ABATIDO PELO SEFIP: 871,20 VALOR A COMPENSAR/RESTITUIR: 5.652,05
 VALOR INFORMADO: 6.523,25

BASE DE CÁLCULO APOSENTADORIA ESPECIAL/OCORRÊNCIA
 15 ANOS: 0,00 20 ANOS: 0,00 25 ANOS: 0,00
 QUANTIDADE: 0 QUANTIDADE: 0 QUANTIDADE: 0

QUANTIDADE DE MOVIMENTAÇÕES / CÓDIGOS

H :	0 I1:	0 I2:	0 I3:	0 I4:	0 J :	0 K :	0 L :	0 M :	0 N1:	0
N2:	0 N3:	0 O1:	0 O2:	0 O3:	0 P1:	0 P2:	0 P3:	0 Q1:	0 Q2:	0
Q3:	0 Q4:	0 Q5:	0 Q6:	0 Q7:	0 R :	0 S2:	0 S3:	0 U1:	0 U2:	0
U3:	0 V3:	0 W :	0 X :	0 Y :	0 Z1:	0 Z2:	0 Z3:	0 Z4:	0 Z5:	0

MINISTÉRIO DO TRABALHO E EMPREGO - MTE
GFIP - SEFIP 8.40 (24/12/2020) TABELAS 44.0 (25/01/2022)

MINISTÉRIO DA FAZENDA - MF

DATA: 17/01/2024
HORA: 10:41:11
PÁG : 0004/0006

RELAÇÃO DOS TRABALHADORES CONSTANTES NO ARQUIVO SEFIP
RESUMO DO FECHAMENTO - EMPRESA

858000000097 036801802408 207685180999 001755043705

EMPRESA: MATOS E ALMEIDA LTDA
COMP: 01/2024 COD REC: 150 COD GPS: 2003
TOMADOR/OBRA:

Nº DE CONTROLE: BwJEMK6Op150000-2
FPAS: 515 OUTRAS ENT: SIMPLES: 2 RAT: 0,0

Nº ARQUIVO: GFQmiM7zlie0000-7
INSCRIÇÃO: 900175504370
FAP: 0,50 RAT AJUSTADO: 0,00
INSCRIÇÃO:

LOGRADOURO: RUA ANTONIO GOMES DA SILVA 342
CIDADE: JAGUARIBE UF: CE CEP: 63475-000

BAIRRO: EDMAR BARREIRA PINHE CNAE PREPONDERANTE 0111201
CNAE: 4120400

CAT	QUANT	REMUNERAÇÃO SEM 13°	REMUNERAÇÃO 13°	BASE CÁL PREV SOC	BASE CÁL 13° PREV SOC
01	8	11.296,00	0,00	11.296,00	0,00
TOTAIS:	8	11.296,00	0,00	11.296,00	0,00

MINISTÉRIO DO TRABALHO E EMPREGO - MTE
GFIP - SEFIP 8.40 (24/12/2020) TABELAS 44.0 (25/01/2022)

MINISTÉRIO DA FAZENDA - MF

DATA: 17/01/2024
HORA: 10:41:11
PÁG : 0005/0006

RELAÇÃO DOS TRABALHADORES CONSTANTES NO ARQUIVO SEFIP
RESUMO DO FECHAMENTO - EMPRESA
FGTS

858000000097 036801802408 207685180999 001755043705

EMPRESA: MATOS E ALMEIDA LTDA
COMP: 01/2024 COD REC:150 COD GPS: 2003 FPAS: 515 OUTRAS ENT: SIMPLES: 2 RAT: 0,0
TOMADOR/OBRA:
LOGRADOURO: RUA ANTONIO GOMES DA SILVA 342 BAIRRO: EDMAR BARREIRA PINHE CNAE PREPONDERANTE 0111201
CIDADE: JAGUARIBE UF: CE CEP: 63475-000 CNAE: 4120400

Nº ARQUIVO: GFQmiM7zlie0000-7

INSCRIÇÃO: 900175504370

FAP: 0,50 RAT AJUSTADO: 0,00

INSCRIÇÃO:

MODALIDADE : "Branco"-RECOLHIMENTO AO FGTS E DECLARAÇÃO À PREVIDÊNCIA

FGTS - 8%
REMUNERAÇÃO SEM 13º SALÁRIO 11.296,00
REMUNERAÇÃO 13º SALARIO 0,00
QUANTIDADE TRABALHADORES 8

VALORES DO FGTS

DATA DE RECOLHIMENTO ATÉ 07/02/2024

DEPÓSITO FGTS	ENCARGOS FGTS	CONTRIB SOCIAL	ENCARGOS CONTRIB SOCIAL	TOTAL RECOLHER
903,68	0,00	0,00	0,00	903,68

RESUMO DAS INFORMAÇÕES À PREVIDÊNCIA SOCIAL CONSTANTES NO ARQUIVO SEFIP
EMPRESA

EMPRESA: MATOS E ALMEIDA LTDA
COMP: 01/2024 COD REC:150 COD GPS: 2003 FPAS: 515 OUTRAS ENT: SIMPLES: 2 RAT: 0,0
TOMADOR/OBRA:

Nº DE CONTROLE: BwJEMK6Op150000-2
Nº ARQUIVO: GFQm1M7z11E0000-7
INSCRIÇÃO: 900175504370
FAP: 0,50 RAT AJUSTADO: 0,00
INSCRIÇÃO:

LOGRADOURO: RUA ANTONIO GOMES DA SILVA 342 BAIRRO: EDMAR BARREIRA PINHE CNAE PREPONDERANTE 0111201
CIDADE: JAGUARIBE UF: CE CEP: 63475-000 TELEFONE: 0088 3522 1138 CNAE: 4120400

VALOR DEV PREV SOC CALCULADO SEFIP: 871,20 CONTRIB SEGURADOS - DEVIDA: 871,20
SALÁRIO FAMÍLIA: 0,00 RECEITA EVENTO DESP/PATROCÍNIO: 0,00
SALÁRIO MATERNIDADE: 0,00 PERC DE ISENÇÃO DE FILANTROPIA: 0,00
VALORES PAGOS COOP TRABALHO - SEM ADICIONAL: 0,00 13º SALÁRIO MATERNIDADE: 0,00
VALORES PAGOS COOP TRABALHO - ADIC. 15 ANOS: 0,00 COM PRODUÇÃO PJ: 0,00
VALORES PAGOS COOP TRABALHO - ADIC. 20 ANOS: 0,00 COM PRODUÇÃO PF: 0,00
VALORES PAGOS COOP TRABALHO - ADIC. 25 ANOS: 0,00 VALOR DAS FATURAS EMITIDAS PARA O TOMADOR: 0,00

COMPENSAÇÃO
PERÍODO INICIAL: PERÍODO FINAL: VALOR SOLICITADO: 0,00
VALOR ABATIDO: 0,00 VALOR A COMPENSAR: 0,00 VALOR EXCEDENTE AO LIMITE DOS 30%: 0,00

RETENÇÃO (LEI 9.711/98)
VALOR INFORMADO: 6.523,25 VALOR ABATIDO PELO SEFIP: 871,20 VALOR A COMPENSAR/RESTITUIR: 5.652,05

BASE DE CÁLCULO APOSENTADORIA ESPECIAL/OCORRÊNCIA
15 ANOS: 0,00 20 ANOS: 0,00 25 ANOS: 0,00
QUANTIDADE: 0 QUANTIDADE: 0 QUANTIDADE: 0

QUANTIDADE DE MOVIMENTAÇÕES / CÓDIGOS

H : 0 I1: 0 I2: 0 I3: 0 I4: 0 J : 0 K : 0 L : 0 M : 0 N1: 0
N2: 0 N3: 0 O1: 0 O2: 0 O3: 0 P1: 0 P2: 0 P3: 0 Q1: 0 Q2: 0
Q3: 0 Q4: 0 Q5: 0 Q6: 0 Q7: 0 R : 0 S2: 0 S3: 0 U1: 0 U2: 0
U3: 0 V3: 0 W : 0 X : 0 Y : 0 Z1: 0 Z2: 0 Z3: 0 Z4: 0 Z5: 0



MATOS & ALMEIDA LTDA.
CNPJ:01.816.139/0001-70.

**PREFEITURA MUNICIPAL DE JAGUARIBE –
SECRETARIA DE EDUCAÇÃO E CULTURA –
RELATÓRIO FOTOGRÁFICO – 1ª
BOLETIM DE MEDIÇÃO – 1ª**

OBRA: À CONTRATAÇÃO DE EMPRESA PARA CONSTRUÇÃO DE QUADRAS POLIESPORTIVAS NAS LOCALIDADES SÍTIO ILHA GRANDE E CATOLÉ, NO MUNICÍPIO DE JAGUARIBE-CE.

CONTRATADA: MATOS & ALMEIDA LTDA **CONTRATO N.º** 20.03.03/2023 **ART. N.º** CE20231336958

PERÍODO: 26/12/2023 – 12/01/2024 **CNO N.º** 90.017.55043/70 **ALVARA/CONST; N.º:** 638/2024

CONSTRUÇÃO DA QUADRA POLIESPORTIVA COM BANHEIRO - SÍTIO ILHA GRANDE.



Fernando Antonio Serra
de Oliveira Junior
Engenheiro Civil
CPF: 21.987.0363-9



Por este documento
em 12/01/2024
em JAGUARIBE-CE

Matos & Almeida LTDA- ME
R. Antonio Gomes da Silva, 342 - F. Barreira Pinheiro
63.475-000 JAGUARIBE - CE
CNPJ: 01.816.139/0001 - 70

FCC ELZER CAVALCANTE BARROSO
Secretaria Municipal de Educação
e Cultura - Jaguaribe/CE
PORTARIA Nº 269/2021
CE/43.347.003-49



MATOS & ALMEIDA LTDA.
 CNPJ:01.816.139/0001-70.

**PREFEITURA MUNICIPAL DE JAGUARIBE –
 SECRETARIA DE EDUCAÇÃO E CULTURA –
 RELATÓRIO FOTOGRÁFICO – 1ª**

BOLETIM DE MEDIÇÃO – 1ª

OBRA: À CONTRATAÇÃO DE EMPRESA PARA CONSTRUÇÃO DE QUADRAS POLIESPORTIVAS NAS LOCALIDADES SÍTIO ILHA GRANDE E CATOLÉ, NO MUNICÍPIO DE JAGUARIBE-CE.

CONTRATADA: MATOS & ALMEIDA LTDA **CONTRATO N.º** 20.03.03/2023 **ART. N.º** CE20231336958

PERÍODO: 26/12/2023 – 12/01/2024 **CNO N.º** 90.017.55043/70 **ALVARA/CONST; N.º:** 638/2024

CONSTRUÇÃO DA QUADRA POLIESPORTIVA COM BANHEIRO - SÍTIO ILHA GRANDE.



Fernando Antonio Serra
 de Oliveira Junior
 Engenheiro Civil
 CRP: 24122/2019-9



Fernando Antonio Serra
 de Oliveira Junior
 Engenheiro Civil
 CRP: 24122/2019-9

Fernando Antonio Serra
 de Oliveira Junior
 Engenheiro Civil
 CRP: 24122/2019-9

Matos & Almeida LTDA.
 Antonio Gomes da Silva, Mr. Eumar Barreira Pinheiro
 63.475-000 JAGUARIBE - CE
 CNPJ: 01.816.139/0001-70



MATOS & ALMEIDA LTDA.
CNPJ:01.816.139/0001-70.

**PREFEITURA MUNICIPAL DE JAGUARIBE –
SECRETARIA DE EDUCAÇÃO E CULTURA –
RELATÓRIO FOTOGRÁFICO – 1ª
BOLETIM DE MEDIÇÃO – 1ª**

OBRA: À CONTRATAÇÃO DE EMPRESA PARA CONSTRUÇÃO DE QUADRAS POLIESPORTIVAS NAS LOCALIDADES SÍTIO ILHA GRANDE E CATOLÉ, NO MUNICÍPIO DE JAGUARIBE-CE.

CONTRATADA: MATOS & ALMEIDA LTDA **CONTRATO N.º** 20.03.03/2023 **ART. N.º** CE20231336958

PERÍODO: 26/12/2023 – 12/01/2024 **CNO N.º** 90.017.55043/70 **ALVARA/CONST; N.º:** 638/2024

CONSTRUÇÃO DA QUADRA POLIESPORTIVA COM BANHEIRO - SÍTIO ILHA GRANDE.

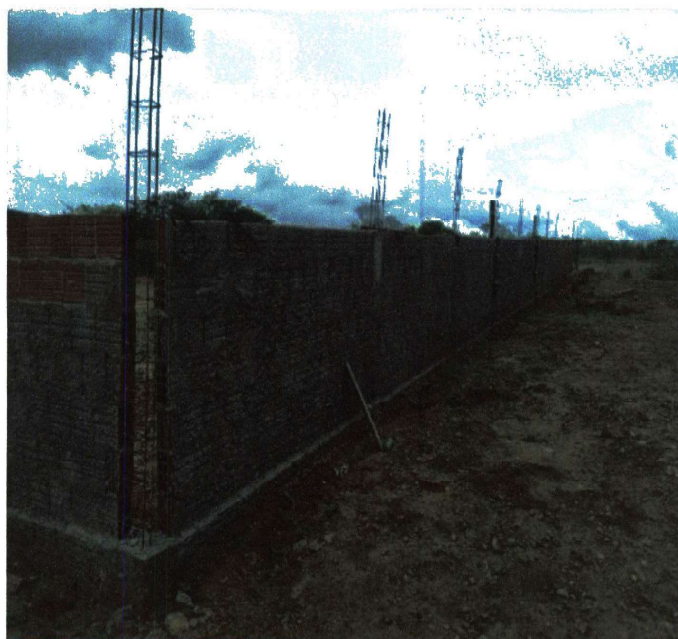

Fernando Antonio Serra
de Oliveira Junior
Engenheiro Civil
CPF: 91.937.0363-9

FERNANDO ANTONIO SERRA
DE OLIVEIRA JUNIOR
ENG CIVIL
CRE-CE 84766



ELDER
Secretaria de Educação e Cultura
POMT/CE
CPF: 742.377.003-49

Matos & Almeida LTDA- ME
R. Antonio Gomes da Silva, 742 Emar Barrreira Pinheiro
83.475-000 JAGUARIBE CE
Cnpj: 01.816.139/0001 - 70



MATOS & ALMEIDA LTDA.
CNPJ:01.816.139/0001-70.

**PREFEITURA MUNICIPAL DE JAGUARIBE –
SECRETARIA DE EDUCAÇÃO E CULTURA –
RELATÓRIO FOTOGRÁFICO – 1ª
BOLETIM DE MEDIÇÃO – 1ª**

OBRA: À CONTRATAÇÃO DE EMPRESA PARA CONSTRUÇÃO DE QUADRAS POLIESPORTIVAS NAS LOCALIDADES SÍTIO ILHA GRANDE E CATOLÉ, NO MUNICÍPIO DE JAGUARIBE-CE.

CONTRATADA: MATOS & ALMEIDA LTDA **CONTRATO N.º** 20.03.03/2023 **ART. N.º** CE20231336958

PERÍODO: 26/12/2023 – 12/01/2024 **CNO N.º** 90.017.55043/70 **ALVARA/CONST; N.º:** 638/2024

CONSTRUÇÃO DA QUADRA POLIESPORTIVA COM BANHEIRO - SÍTIO ILHA GRANDE.

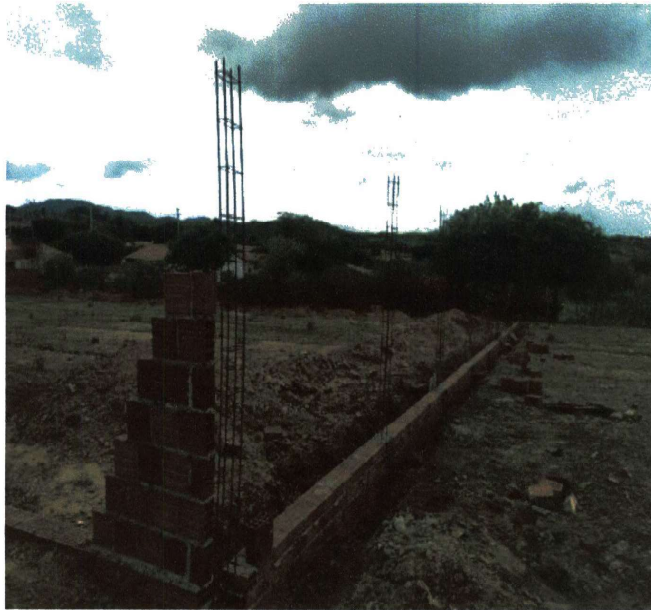

Formação de terreno com
fe Oliveira Junior
Engenharia Civil
CNPJ: 24.637.036/9

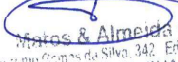

MATOS & ALMEIDA
CNPJ: 01.816.139/0001-70

Matos & Almeida LTDA-ME
Rua Arlene Gomes da Silva, 342 - Encomendas - Jaguaribe - CE
CEP: 63.475-000 JAGUARIBE - CE
CNPJ: 01.816.139/0001 - 70

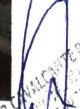
FCO FLORENCE
Secretaria de
Educação e
Cultura - Jaguaribe - CE
CNPJ: 24.637.036/9



MATOS & ALMEIDA LTDA.
 CNPJ:01.816.139/0001-70.

PREFEITURA MUNICIPAL DE JAGUARIBE –
SECRETARIA DE EDUCAÇÃO E CULTURA –
RELATÓRIO FOTOGRÁFICO – 1ª
BOLETIM DE MEDIÇÃO – 1ª

OBRA: À CONTRATAÇÃO DE EMPRESA PARA CONSTRUÇÃO DE QUADRAS POLIESPORTIVAS NAS LOCALIDADES SÍTIO ILHA GRANDE E CATOLÉ, NO MUNICÍPIO DE JAGUARIBE-CE.

CONTRATADA: MATOS & ALMEIDA LTDA **CONTRATO N.º** 20.03.03/2023 **ART. N.º** CE20231336958

PERÍODO: 26/12/2023 – 12/01/2024 **CNO N.º** 90.017.55043/70 **ALVARA/CONST; N.º:** 638/2024

CONSTRUÇÃO DA QUADRA POLIESPORTIVA COM BANHEIRO - SÍTIO ILHA GRANDE.



 Fernando Augusto de Oliveira Junior
 Engenheiro Civil
 CRP: 211879263-9

 Responsável pela Obra
 RUA LUIZ GOMES DE OLIVEIRA
 CEP: 53100-000

 RFO ELIENAI
 Secretária de Educação e Cultura
 Prefeitura Municipal de Jaguaribe-CE
 CEP: 53100-000

 Matos & Almeida LTDA- ME
 R. Acácio Gomes da Silva, 142 - E. J. R. R. Pinheiro
 63.475-000 JAGUARIBE - CE
 Cnpj: 01.816.139/0001-70



MATOS & ALMEIDA LTDA.
CNPJ:01.816.139/0001-70.

**PREFEITURA MUNICIPAL DE JAGUARIBE –
SECRETARIA DE EDUCAÇÃO E CULTURA –
RELATÓRIO FOTOGRÁFICO – 1ª
BOLETIM DE MEDIÇÃO – 1ª**

OBRA: À CONTRATAÇÃO DE EMPRESA PARA CONSTRUÇÃO DE QUADRAS POLIESPORTIVAS NAS LOCALIDADES SÍTIO ILHA GRANDE E CATOLÉ, NO MUNICÍPIO DE JAGUARIBE-CE.

CONTRATADA: MATOS & ALMEIDA LTDA **CONTRATO N.º** 20.03.03/2023 **ART. N.º** CE20231336958

PERÍODO: 26/12/2023 – 12/01/2024 **CNO N.º** 90.017.55043/70 **ALVARA/CONST; N.º.:** 638/2024

CONSTRUÇÃO DA QUADRA POLIESPORTIVA COM BANHEIRO - SÍTIO ILHA GRANDE.



Fernando Antônio de Oliveira Junior
Engenheiro Civil
CNPJ: 20.133.5302-9



[Handwritten signature]
FERNANDO ANTÔNIO DE OLIVEIRA JUNIOR
ENGENHEIRO CIVIL
CNPJ: 20.133.5302-9

[Handwritten signature]
MATOS & ALMEIDA LTDA
R. Antônio Carlos de Silva, 342 - Bairro Barreira Pintado
63.475-000 JAGUARIBE - CE
CNPJ: 01.816.139/0001-70

Matos & Almeida LTDA-ME
R. Antônio Carlos de Silva, 342 - Bairro Barreira Pintado
63.475-000 JAGUARIBE - CE
CNPJ: 01.816.139/0001-70



MATOS & ALMEIDA LTDA.
CNPJ:01.816.139/0001-70.

**PREFEITURA MUNICIPAL DE JAGUARIBE –
SECRETARIA DE EDUCAÇÃO E CULTURA –
RELATÓRIO FOTOGRÁFICO – 1ª
BOLETIM DE MEDIÇÃO – 1ª**

OBRA: À CONTRATAÇÃO DE EMPRESA PARA CONSTRUÇÃO DE QUADRAS POLIESPORTIVAS NAS LOCALIDADES SÍTIO ILHA GRANDE E CATOLÉ, NO MUNICÍPIO DE JAGUARIBE-CE.

CONTRATADA: MATOS & ALMEIDA LTDA **CONTRATO N.º** 20.03.03/2023 **ART. N.º** CE20231336958

PERÍODO: 26/12/2023 – 12/01/2024 **CNO N.º** 90.017.55043/70 **ALVARA/CONST; N.º:** 638/2024

CONSTRUÇÃO DA QUADRA POLIESPORTIVA COM BANHEIRO - SÍTIO ILHA GRANDE.



SERVIÇOS EXECUTADOS:

- INSTALAÇÃO DE PLACA DE OBRA
- LIMPEZA DO TERRENO
- LOCAÇÃO DE OBRA
- ESCAVAÇÃO DE TERRENO
- EXECUÇÃO DE ALVENARIAS
- REBOCO, CHAPISCO

Genaro Augusto Leão de Oliveira Junior
Fernando Antônio Leira
de Oliveira Junior
Engenheiro Civil
CNPJ: 21.857.0304-9

Genio Wilson Silva Cardoso
Matos & Almeida LTDA-ME
R Antonio Gomes da Silva, 342 - Edimar Barreira Pinheiro
63.475-000 JAGUARIBE CE
Cnpj: 01.816.139/0001 - 70

[Signature]
Genaro Augusto Leão de Oliveira Junior
Engenheiro Civil
CNPJ: 21.857.0304-9

FCO ELIEZER MONTENEGRO BARROSO
Secretaria Municipal de Educação
R. Catolé, 142 - Jaguaribe/CE
P.O. Box 142 - 63.475-000
CNPJ: 142.347.303-49



MATOS & ALMEIDA LTDA.
CNPJ:01.816.139/0001-70.

**PREFEITURA MUNICIPAL DE JAGUARIBE –
SECRETARIA DE EDUCAÇÃO E CULTURA –
RELATÓRIO FOTOGRÁFICO – 1ª
BOLETIM DE MEDIÇÃO – 1ª**

OBRA: À CONTRATAÇÃO DE EMPRESA PARA CONSTRUÇÃO DE QUADRAS POLIESPORTIVAS NAS LOCALIDADES SITIO ILHA GRANDE E CATOLÉ, NO MUNICIPIO DE JAGUARIBE-CE.

CONTRATADA: MATOS & ALMEIDA LTDA **CONTRATO N.º** 20.03.03/2023 **ART. N.º** CE20231336958

PERÍODO: 26/12/2023 – 12/01/2024 **CNO N.º** 90.017.55043/70 **ALVARA/CONST; N.º:** 638/2024

CONSTRUÇÃO DA QUADRA POLIESPORTIVA COM BANHEIRO - SITIO CATOLÉ.



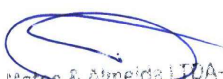

**Fernando Antonio Serra
da Oliveira Junior
Engenheiro Civil
RNP: 211878363-9**

FERNANDO ANTONIO SERRA DA OLIVEIRA JUNIOR
RNP: 211878363-9
CREA-CE: 54785

Matos & Almeida LTDA - RNP
Antonio Fernandes da Silva - RNP
CE: 474.020 JAGUARIBE - CE
Cnpj: 01.816.139/0001-70



FERNANDO ANTONIO SERRA DA OLIVEIRA JUNIOR
RNP: 211878363-9
CREA-CE: 54785



MATOS & ALMEIDA LTDA.
CNPJ:01.816.139/0001-70.

**PREFEITURA MUNICIPAL DE JAGUARIBE –
SECRETARIA DE EDUCAÇÃO E CULTURA –
RELATÓRIO FOTOGRÁFICO – 1ª
BOLETIM DE MEDIÇÃO – 1ª**

OBRA: À CONTRATAÇÃO DE EMPRESA PARA CONSTRUÇÃO DE QUADRAS POLIESPORTIVAS NAS LOCALIDADES SITIO ILHA GRANDE E CATOLÉ, NO MUNICIPIO DE JAGUARIBE-CE.

CONTRATADA: MATOS & ALMEIDA LTDA **CONTRATO N.º** 20.03.03/2023 **ART. N.º** CE20231336958

PERÍODO: 26/12/2023 – 12/01/2024 **CNO N.º** 90.017.55043/70 **ALVARA/CONST; N.º:** 638/2024

CONSTRUÇÃO DA QUADRA POLIESPORTIVA COM BANHEIRO - SITIO CATOLÉ.



Fernando Antonio Serra
da Oliveira Junior
Engenheiro Civil
RNP: 211878363-9

RNP: 211878363-9
ENG CIVIL RNP 211878363-9
CREA/CE 54785

Matos & Almeida LTDA- ME
Antonio Gomes da Silva 300 - Edmar Barreira Pinheiro
69.475-000 JAGUARIBE CE
Cnpj: 01.816.139/0001 - 70

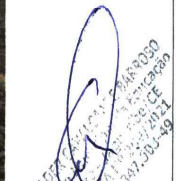
RNP: 211878363-9
ENG CIVIL RNP 211878363-9
CREA/CE 54785



MATOS & ALMEIDA LTDA.
CNPJ:01.816.139/0001-70.

**PREFEITURA MUNICIPAL DE JAGUARIBE –
SECRETARIA DE EDUCAÇÃO E CULTURA –
RELATÓRIO FOTOGRÁFICO – 1ª
BOLETIM DE MEDIÇÃO – 1ª**

OBRA: À CONTRATAÇÃO DE EMPRESA PARA CONSTRUÇÃO DE QUADRAS POLIESPORTIVAS NAS LOCALIDADES SITIO ILHA GRANDE E CATOLÉ, NO MUNICIPIO DE JAGUARIBE-CE.

CONTRATADA: MATOS & ALMEIDA LTDA **CONTRATO N.º** 20.03.03/2023 **ART. N.º** CE20231336958

PERÍODO: 26/12/2023 – 12/01/2024 **CNO N.º** 90.017.55043/70 **ALVARA/CONST; N.º.:** 638/2024

CONSTRUÇÃO DA QUADRA POLIESPORTIVA COM BANHEIRO - SITIO CATOLÉ.

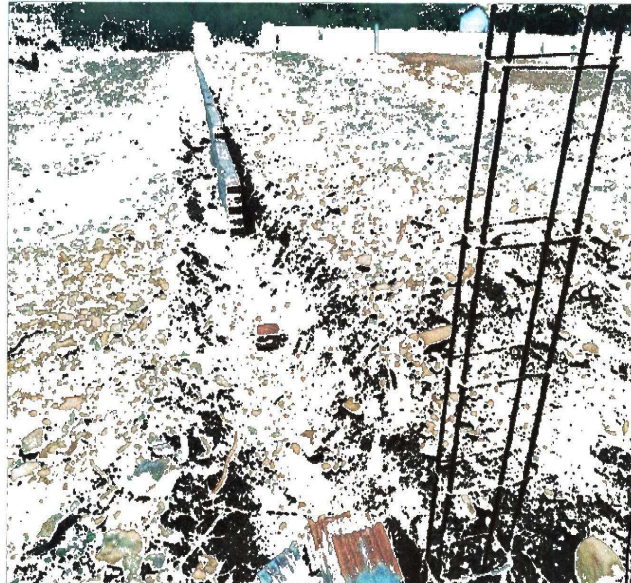
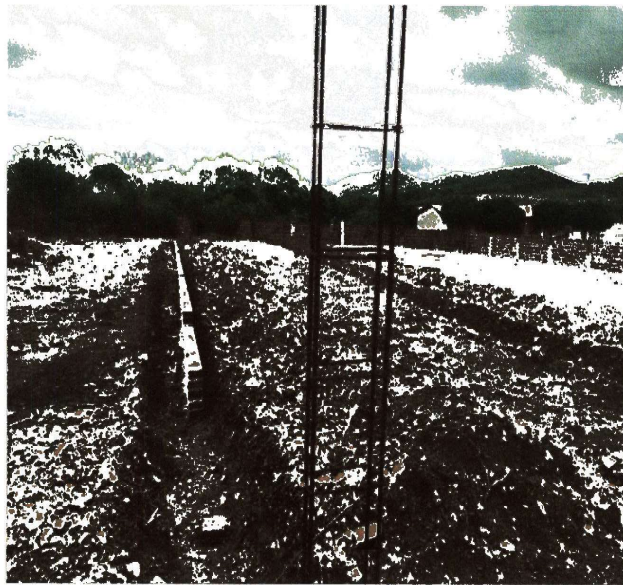

Fernando Antonio Sara
de Oliveira Junior
Engenheiro Civil
RNP: 211870363-0

Secretaria de Educação e Cultura
MUNICÍPIO DE JAGUARIBE - CE

Matos & Almeida LTDA - ME
R Antônio Carlos da Silva 742 - Faria Barreira Pinheiro
65.475-000 JAGUARIBE - CE
Cnpj 01.816.139/0001 - 70

RNP: 211870363-0
Secretaria de Educação e Cultura
MUNICÍPIO DE JAGUARIBE - CE



MATOS & ALMEIDA LTDA.
CNPJ:01.816.139/0001-70.

**PREFEITURA MUNICIPAL DE JAGUARIBE –
SECRETARIA DE EDUCAÇÃO E CULTURA –
RELATÓRIO FOTOGRÁFICO – 1ª
BOLETIM DE MEDIÇÃO – 1ª**

OBRA: À CONTRATAÇÃO DE EMPRESA PARA CONSTRUÇÃO DE QUADRAS POLIESPORTIVAS NAS LOCALIDADES SITIO ILHA GRANDE E CATOLÉ, NO MUNICIPIO DE JAGUARIBE-CE.

CONTRATADA: MATOS & ALMEIDA LTDA **CONTRATO N.º** 20.03.03/2023 **ART. N.º** CE20231336958

PERÍODO: 26/12/2023 – 12/01/2024 **CNO N.º** 90.017.55043/70 **ALVARA/CONST; N.º:** 638/2024

CONSTRUÇÃO DA QUADRA POLIESPORTIVA COM BANHEIRO - SITIO CATOLÉ.



**Fernando Antonio Serra
de Oliveira Junior
Engenheiro Civil
RNP: 21.1878363-9**



[Handwritten signature]

Matos & Almeida LTDA - ME
R Antonio Gomes da Silva, 142 - Pmim, Barreira Pinheiro
63.475-000 JAGUARIBE - CE
Cnpj: 01.816.139/0001 - 70

FCO. RUI CARVALHO BARROSO
Secretaria Municipal de Educação
Jaguaribe - CE
Pmim, 26/12/2023
CNP: 01.816.139/0001-70



MATOS & ALMEIDA LTDA.
CNPJ:01.816.139/0001-70.

PREFEITURA MUNICIPAL DE JAGUARIBE –
SECRETARIA DE EDUCAÇÃO E CULTURA –
RELATÓRIO FOTOGRÁFICO – 1ª
BOLETIM DE MEDIÇÃO – 1ª

OBRA: A CONTRATAÇÃO DE EMPRESA PARA CONSTRUÇÃO DE QUADRAS POLIESPORTIVAS NAS LOCALIDADES SITIO
ILHA GRANDE E CATOLÉ, NO MUNICIPIO DE JAGUARIBE-CE.

CONTRATADA: MATOS & ALMEIDA LTDA CONTRATO N.º 20.03.03/2023 ART. Nº CE20231336958

PERÍODO: 26/12/2023 – 12/01/2024 CNO Nº 90.017.55043/70 ALVARA/CONST; Nº.: 638/2024

CONSTRUÇÃO DA QUADRA POLIESPORTIVA COM BANHEIRO - SITIO CATOLÉ.

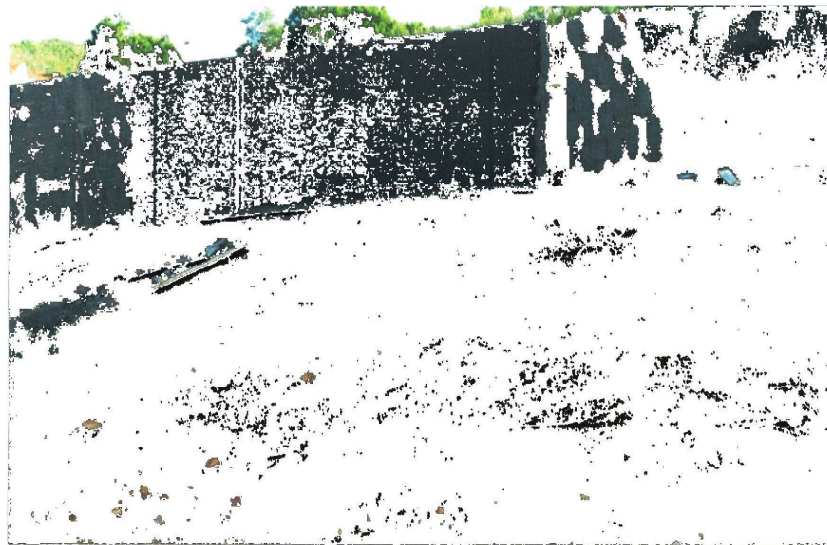

Fernando Antonio
de Oliveira Jr
Engenheiro
RNP: 211678

Matos & Almeida LTDA- ME
R Antonio Gomes da Silva, 342 - Equiar Barreira Pinheiro
63.475-000 JAGUARIBE CE
Cnpj: 01.816.139/0001 - 70

Raimundo E. de Almeida
ENG. CIVIL - RNP 061237152-
CRA-CE 51765

FCO. ELNER CAVALCANTE BARROSO
Secretaria Municipal de Educação
R. Antônio Gomes da Silva, 342 - Jaguaribe/CE
P.O. Box 342 - Jaguaribe/CE
CNP: 143.217.303-49



MATOS & ALMEIDA LTDA.
 CNPJ:01.816.139/0001-70.

**PREFEITURA MUNICIPAL DE JAGUARIBE –
 SECRETARIA DE EDUCAÇÃO E CULTURA –
 RELATÓRIO FOTOGRÁFICO – 1ª
 BOLETIM DE MEDIÇÃO – 1ª**

OBRA: À CONTRATAÇÃO DE EMPRESA PARA CONSTRUÇÃO DE QUADRAS POLIESPORTIVAS NAS LOCALIDADES SITIO ILHA GRANDE E CATOLÉ, NO MUNICIPIO DE JAGUARIBE-CE.

CONTRATADA: MATOS & ALMEIDA LTDA **CONTRATO N.º** 20.03.03/2023 **ART. N.º** CE20231336958

PERÍODO: 26/12/2023 – 12/01/2024 **CNO N.º** 90.017.55043/70 **ALVARA/CONST; N.º:** 638/2024

CONSTRUÇÃO DA QUADRA POLIESPORTIVA COM BANHEIRO - SITIO CATOLÉ.



SECRETARIA DE EDUCAÇÃO E CULTURA
 P.O. Box 20.030/2023
 JAGUARIBE - CEARÁ
 CEP: 63800-000

Matos & Almeida LTDA- ME
 R Antonio Gomes da Silva, 242 - Fumaça - Barreira Pinheiro
 62.475-000 JAGUARIBE - CE
 Cnpj: 01.816.139/0001 - 70

Raimundo ...
 ENG CIVIL - RNP 01237157-9
 CREA-CE 51785

Fernando Antonio Serra
 de Oliveira Junior
 Engenheiro Civil
 RNP: 2119570363-9



MATOS & ALMEIDA LTDA.
CNPJ:01.816.139/0001-70.

**PREFEITURA MUNICIPAL DE JAGUARIBE –
SECRETARIA DE EDUCAÇÃO E CULTURA –
RELATÓRIO FOTOGRÁFICO – 1ª
BOLETIM DE MEDIÇÃO – 1ª**

OBRA: À CONTRATAÇÃO DE EMPRESA PARA CONSTRUÇÃO DE QUADRAS POLIESPORTIVAS NAS LOCALIDADES SITIO ILHA GRANDE E CATOLÉ, NO MUNICIPIO DE JAGUARIBE-CE.

CONTRATADA: MATOS & ALMEIDA LTDA **CONTRATO N.º** 20.03.03/2023 **ART. N.º** CE20231336958

PERÍODO: 26/12/2023 – 12/01/2024 **CNO N.º** 90.017.55043/70 **ALVARA/CONST; N.º:** 638/2024

CONSTRUÇÃO DA QUADRA POLIESPORTIVA COM BANHEIRO - SITIO CATOLÉ.

SERVIÇOS EXECUTADOS:

- INSTALAÇÃO DE PLACA DE OBRA
- LIMPEZA DO TERRENO
- LOCAÇÃO DE OBRA
- ESCAVAÇÃO DE TERRENO
- EXECUÇÃO DE ALVENARIAS
- REBOCO, CHAPISCO

MATOS & ALMEIDA LTDA - ME
ENG. CIVIL / CRP 06-237152-2
CREALCE 51795

Fernando Antonio Sella de Oliveira Junior
Fernando Antonio Sella
de Oliveira Junior
Engenheiro Civil
CRP: 211878303-9

MATOS & ALMEIDA LTDA - ME
P. Antonio Gomes da Silva, 540 - Eimãr B. Pereira Prefeitura
63.475-000 JAGUARIBE - CE
Cnpj: 01.816.139/0001 - 70

MATOS & ALMEIDA LTDA - ME
P. Antonio Gomes da Silva, 540 - Eimãr B. Pereira Prefeitura
63.475-000 JAGUARIBE - CE
Cnpj: 01.816.139/0001 - 70



TERMO DE RECEBIMENTO PARCIAL DE OBRA REFERENTE À 1ª B. MEDIÇÃO

CONTRATAÇÃO DE EMPRESA PARA CONSTRUÇÃO DE QUADRAS POLIESPORTIVAS NAS LOCALIDADES DE ILHA GRANDE E CATOLÉ, JUNTO A SECRETARIA EDUCAÇÃO E CULTURA DO MUNICÍPIO DE JAGUARIBE-CE.

ENDEREÇO: SÍTIO ILHA GRANDE E CATOLÉ		MUNICÍPIO: JAGUARIBE-CE	ART Nº CE20231336958 CNO nº 90.017.55043/70
DATA DA VISITA: 12/01/2024	FISCAL: FERNANDO A. SERRA DE O. JUNIOR		CÓDIGO DA OBRA: 638/2024
Nº DO CONTRATO: 20.03.03/2023	CONTRATADA: MATOS & ALMEIDA LTDA - ME	PRAZO AO CONTRATO:	
TIPO DE OBRA: CONSTRUÇÃO DA QUADRA POLIESPORTIVA	INÍCIO DA OBRA: 26/12/2023	PREVISÃO/TÉRMINO 25/03/2024	PRAZO EXECUÇÃO: 90 DIAS
PERÍODO 26/12/2023 à 12/01/2024			
QUALIDADE DOS SERVIÇOS			
CONSTRUÇÃO DA QUADRA POLIESPORTIVA COM BANHEIRO - SÍTIO ILHA GRANDE	12,83%	<input type="checkbox"/> ÓTIMO	<input checked="" type="checkbox"/> BOM
CONSTRUÇÃO DA QUADRA POLIESPORTIVA COM BANHEIRO - SÍTIO CATOLÉ	15,92%	<input type="checkbox"/> REGULAR	<input type="checkbox"/> INSUFICIENTE
		<input type="checkbox"/> MAU	
PREVISTO:		sexta-feira, 12 de janeiro de 2024	
TOTAL DE (%) EXECUTADO NO PERÍODO NA OBRA:		14,35%	
TOTAL DE (%) ANTERIOR EXECUTADO NA OBRA:		0,00%	
(%) GLOBAL DA EXECUÇÃO DA OBRA:		14,35%	
OBSERVAÇÕES: A LIBERAÇÃO DO PAGAMENTO SERÁ FEITO COM BASE NA PLANILHA DE APOSTILAMENTO QUE SEGUE EM ANEXO.			
Jaguaribe - CE, 12 DE JANEIRO DE 2024.			

[Handwritten Signature]
Raimundo Roberto Lima Jr.
ENG. CIVIL RNP 081287152
CREA-CE 51786

Fernando Antonio Serra de Oliveira Junior
Fernando Antonio Serra
de Oliveira Junior
Engenheiro Civil
RNP: 21.8876303-9

[Handwritten Signature]
FELIPE CLAUDIO FANTINI BARROSO
Sociedade Civil de Assistência à Educação
Pessoa Jurídica - Jaguaribe/CE
RNP: 20911921
CPF: 743.27.003-49

[Handwritten Signature]
Matos & Almeida LTDA - ME
R. Antonio Gomes de Silva, 142 - Emar Barreira Pinheiro
63.475-000 JAGUARIBE CE
Cnpj: 01.816.139/0001 - 70



MATOS & ALMEIDA LTDA.

CNPJ:01.816.139/0001-70.

DIÁRIO DE OBRA



**À CONTRATAÇÃO DE EMPRESA PARA
CONSTRUÇÃO DE QUADRAS
POLIESPORTIVAS NAS LOCALIDADES
SÍTIO ILHA GRANDE E CATOLÉ, NO
MUNICÍPIO DE JAGUARIBE-CE**

CONTRATO Nº 20.03.03/2023

**ART
Nº CE20231336958**

26/12/2024 A 12/01/2024

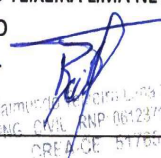
DIÁRIO DE OBRA - CATOLÉ

 <p>MATOS & ALMEIDA LTDA. CNPJ: 01.816.139/0001-70.</p>	<p>PREFEITURA MUNICIPAL DE JAGUARIBE-CE SECRETARIA DE EDUCAÇÃO E CULTURA</p>
<p>À CONTRATAÇÃO DE EMPRESA PARA CONSTRUÇÃO DE QUADRAS POLIESPORTIVAS NAS LOCALIDADES SITIO ILHA GRANDE E CATOLÉ, NO MUNICIPIO DE JAGUARIBE-CE</p>	
<p>CONTRATO Nº 20.03.03/2023</p>	
<p>DATA: 26/12/2023</p>	<p>PERÍODO: 90</p>
<p>CONDIÇÃO DO TEMPO</p>	
<p>DIAS DECORRIDOS:</p>	<p>DIAS RESTANTES:</p>
<p>ART INC. Nº CE20231336958 CNO: 90.017.55043/70 ALVARÁ CONST. Nº 638/2024</p>	<p>LIV/DIAR 001/2023 PAG: 01</p>
<p>MANHÃ</p>	<p>TARDE</p>
<p>BOM INSTÁVEL CHUVOSO S/ ATIVIDADE</p>	<p>BOM INSTÁVEL CHUVOSO S/ ATIVIDADE</p>
<p>NOITE</p>	<p>BOM INSTÁVEL CHUVOSO S/ ATIVIDADE</p>
<p>EVOLUÇÃO DOS SERVIÇOS</p>	
<p>LOCAÇÃO DE OBRA PLACA DE OBRA</p>	
<p>ACIDENTES/INCIDENTES DO TRABALHO</p>	
<p>NÃO HOUE ACIDENTES</p>	
<p>ANOTAÇÕES DA FISCALIZAÇÃO</p>	
<p>MÃO DE OBRA: 2 (DOIS) PEDREIROS 2 (DOIS) SERVENTES</p>	
<p>RESPONSÁVEL PELA CONTRATADA</p>	<p>RESPONSÁVEL PELA FISCALIZAÇÃO</p>
<p>NOME: RAIMUNDO TEIXEIRA LIMA NETO CREA CE nº: 51765D ENGENHEIRO CIVIL</p> <p>ASS: </p> <p style="font-size: small;">RAIMUNDO TEIXEIRA LIMA NETO ENG. CIVIL - ANP 06123/152-2 CREA/CE 51765D</p>	<p> Fernando Antonio Serra de Oliveira Junior Engenheiro Civil CNPJ: 21.180.236/9</p>

MATOS & ALMEIDA LTDA

RUA ANTONIO GOMES DA SILVA Nº 342, BAIRRO EDMAR BARREIRA - JAGUARIBE - CE.

DIÁRIO DE OBRA - CATOLÉ



MATOS & ALMEIDA LTDA.
CNPJ: 01.816.139/0001-70.

PREFEITURA MUNICIPAL DE JAGUARIBE-CE
SECRETARIA DE EDUCAÇÃO E CULTURA

À CONTRATAÇÃO DE EMPRESA PARA CONSTRUÇÃO DE QUADRAS POLIESPORTIVAS NAS LOCALIDADES SITIO ILHA GRANDE E CATOLÉ, NO MUNICIPIO DE JAGUARIBE-CE

CONTRATO Nº 20.03.03/2023

DATA: 27/12/2023	SEMANA: quarta-feira	PERÍODO: 90	CONDIÇÃO DO TEMPO		
DIAS DECORRIDOS: 1	DIAS RESTANTES: 89	LIV/DIAR 001/2023	MANHÃ	TARDE	NOITE
ART INC. Nº CE20231336958 CNO: 90.017.55043/70 ALVARÁ CONST. Nº 638/2024			PAG: 02	BOM INSTÁVEL CHUVOSO S/ ATIVIDADE	BOM INSTÁVEL CHUVOSO S/ ATIVIDADE

EVOLUÇÃO DOS SERVIÇOS

LOCAÇÃO DE OBRA
MOVIMENTO DE TERRA

ACIDENTES/INCIDENTES DO TRABALHO

NÃO HOUVE ACIDENTES

ANOTAÇÕES DA FISCALIZAÇÃO

MÃO DE OBRA:
2 (DOIS) PEDREIROS
2 (DOIS) SERVENTES

RESPONSÁVEL PELA CONTRATADA



NOME: RAIMUNDO TEIXEIRA LIMA NETO
CREA CE nº: 51765D
ENGENHEIRO CIVIL

ASS: _____

RESPONSÁVEL PELA FISCALIZAÇÃO

 Fernando Afonso Serra
 de Oliveira Junior
 Engenheiro Civil
 CRM: 211870363-9



DIÁRIO DE OBRA - CATOLÉ

 <p>MATOS & ALMEIDA LTDA. CNPJ: 01.816.139/0001-70.</p>	<p>PREFEITURA MUNICIPAL DE JAGUARIBE-CE SECRETARIA DE EDUCAÇÃO E CULTURA</p>					
<p>À CONTRATAÇÃO DE EMPRESA PARA CONSTRUÇÃO DE QUADRAS POLIESPORTIVAS NAS LOCALIDADES SITIO ILHA GRANDE E CATOLÉ, NO MUNICIPIO DE JAGUARIBE-CE</p>						
<p>CONTRATO Nº 20.03.03/2023</p>						
<p>DATA: 28/12/2023</p>	<p>SEMANA: quinta-feira</p>	<p>PERÍODO: 90</p>	<p>CONDIÇÃO DO TEMPO</p>			
<p>DIAS DECORRIDOS: 2</p>	<p>DIAS RESTANTES: 88</p>	<p>LIV/DIAR</p>	<p>MANHÃ</p>	<p>TARDE</p>	<p>NOITE</p>	
<p>ART INC. Nº CE20231336958 CNO: 90.017.55043/70 ALVARÁ CONST. Nº 638/2024</p>		<p>001/2023 PAG: 03</p>	<p>BOM INSTÁVEL CHUVOSO S/ ATIVIDADE</p>	<p>BOM INSTÁVEL CHUVOSO S/ ATIVIDADE</p>	<p>BOM INSTÁVEL CHUVOSO S/ ATIVIDADE</p>	
<p>EVOLUÇÃO DOS SERVIÇOS</p>						
<p>EXECUÇÃO DO MURO MOVIMENTO DE TERRA</p>						
<p>ACIDENTES/INCIDENTES DO TRABALHO</p>						
<p>NÃO HOUVE ACIDENTES</p>						
<p>ANOTAÇÕES DA FISCALIZAÇÃO</p>						
<p>MÃO DE OBRA: 2 (DOIS) PEDREIROS 2 (DOIS) SERVENTES</p>						
<p>RESPONSÁVEL PELA CONTRATADA</p>			<p>RESPONSÁVEL PELA FISCALIZAÇÃO</p>			
<p>NOME: RAIMUNDO TEIXEIRA LIMA NETO CREA CE nº: 51765D ENGENHEIRO CIVIL</p> <p>ASS: </p> <p style="font-size: small;">RAIMUNDO TEIXEIRA LIMA NETO ENGR. CIVIL Nº 51765D CREA CE</p>			<p> Fernando Antonio Correa de Oliveira Junior Engenheiro Civil RND: 211870303-9</p>			

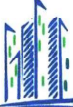

MATOS & ALMEIDA LTDA

RUA ANTONIO GOMES DA SILVA Nº 342. BAIRRO EDMAR BARREIRA - JAGUARIBE - CE.

DIÁRIO DE OBRA - CATOLÉ

 <p>MATOS & ALMEIDA LTDA. CNPJ: 01.816.139/0001-70.</p>	<p>PREFEITURA MUNICIPAL DE JAGUARIBE-CE SECRETARIA DE EDUCAÇÃO E CULTURA</p>				
<p>À CONTRATAÇÃO DE EMPRESA PARA CONSTRUÇÃO DE QUADRAS POLIESPORTIVAS NAS LOCALIDADES SITIO ILHA GRANDE E CATOLÉ, NO MUNICÍPIO DE JAGUARIBE-CE</p>					
<p>CONTRATO Nº 20.03.03/2023</p>					
<p>DATA: 29/12/2023</p>	<p>SEMANA: sexta-feira</p>	<p>PERÍODO: 90</p>	<p>CONDIÇÃO DO TEMPO</p>		
<p>DIAS DECORRIDOS: 3</p>	<p>DIAS RESTANTES: 87</p>	<p>LIV/DIAR 001/2023</p>	<p style="text-align: center;">MANHÃ</p>	<p style="text-align: center;">TARDE</p>	<p style="text-align: center;">NOITE</p>
<p>ART INC. Nº CE20231336958 CNO: 90.017.55043/70 ALVARÁ CONST. Nº 638/2024</p>		<p>PAG: 04</p>	<p>BOM INSTÁVEL CHUVOSO S/ ATIVIDADE</p>	<p>BOM INSTÁVEL CHUVOSO S/ ATIVIDADE</p>	<p>BOM INSTÁVEL CHUVOSO S/ ATIVIDADE</p>
<p>EVOLUÇÃO DOS SERVIÇOS</p>					
<p>EXECUÇÃO DO MURO MOVIMENTO DE TERRA</p>					
<p>ACIDENTES/INCIDENTES DO TRABALHO</p>					
<p>NÃO HOUE ACIDENTES</p>					
<p>ANOTAÇÕES DA FISCALIZAÇÃO</p>					
<p>MÃO DE OBRA: 2 (DOIS) PEDREIROS 2 (DOIS) SERVENTES</p>					
<p>RESPONSÁVEL PELA CONTRATADA</p>			<p>RESPONSÁVEL PELA FISCALIZAÇÃO</p>		
<p>NOME: RAIMUNDO TEIXEIRA LIMA NETO CREA CE nº: 51765D ENGENHEIRO CIVIL</p>			 <p>Fernando de Oliveira Junior Engenheiro Civil CNP: 211870363-9</p>		
<p>ASS: _____</p>					

DIÁRIO DE OBRA - CATOLÉ

 MATOS & ALMEIDA LTDA. CNPJ: 01.816.139/0001-70.		PREFEITURA MUNICIPAL DE JAGUARIBE-CE SECRETARIA DE EDUCAÇÃO E CULTURA																					
À CONTRATAÇÃO DE EMPRESA PARA CONSTRUÇÃO DE QUADRAS POLIESPORTIVAS NAS LOCALIDADES SÍTIO ILHA GRANDE E CATOLÉ, NO MUNICÍPIO DE JAGUARIBE-CE																							
CONTRATO Nº 20.03.03/2023																							
DATA: 30/12/2023	SEMANA: sábado	PERÍODO: 90	CONDIÇÃO DO TEMPO																				
DIAS DECORRIDOS: 4	DIAS RESTANTES: 86	LIV/DIAR 001/2023	<table border="1" style="width: 100%; border-collapse: collapse;"> <thead> <tr> <th style="width: 25%;">MANHÃ</th> <th style="width: 25%;">TARDE</th> <th style="width: 25%;">NOITE</th> <th style="width: 25%;"></th> </tr> </thead> <tbody> <tr> <td>BOM</td> <td>BOM</td> <td>BOM</td> <td></td> </tr> <tr> <td>INSTÁVEL</td> <td>INSTÁVEL</td> <td>INSTÁVEL</td> <td></td> </tr> <tr> <td>CHUVOSO</td> <td>CHUVOSO</td> <td>CHUVOSO</td> <td></td> </tr> <tr> <td>S/ ATIVIDADE</td> <td>S/ ATIVIDADE</td> <td>S/ ATIVIDADE</td> <td></td> </tr> </tbody> </table>	MANHÃ	TARDE	NOITE		BOM	BOM	BOM		INSTÁVEL	INSTÁVEL	INSTÁVEL		CHUVOSO	CHUVOSO	CHUVOSO		S/ ATIVIDADE	S/ ATIVIDADE	S/ ATIVIDADE	
MANHÃ	TARDE	NOITE																					
BOM	BOM	BOM																					
INSTÁVEL	INSTÁVEL	INSTÁVEL																					
CHUVOSO	CHUVOSO	CHUVOSO																					
S/ ATIVIDADE	S/ ATIVIDADE	S/ ATIVIDADE																					
ART INC. Nº CE20231336958 CNO: 90.017.55043/70 ALVARÁ CONST. Nº 638/2024		PAG: 05																					
EVOLUÇÃO DOS SERVIÇOS																							
DESCANSO SEMANAL																							
ACIDENTES/INCIDENTES DO TRABALHO																							
NÃO HOUVE ACIDENTES																							
ANOTAÇÕES DA FISCALIZAÇÃO																							
RESPONSÁVEL PELA CONTRATADA		RESPONSÁVEL PELA FISCALIZAÇÃO																					
NOME: RAIMUNDO TEIXEIRA LIMA NETO CREA CE nº: 51765D ENGENHEIRO CIVIL ASS:  <small>Raimundo Teixeira Lima Neto Eng. CIVIL - RNP 04123/152-2 CREA-CE 51765</small>		 Raimundo de Oliveira Junior Engenheiro CIVIL RNP: 011078367-9																					

MATOS & ALMEIDA LTDA

RUA ANTONIO GOMES DA SILVA Nº 342. BAIRRO EDMAR BARREIRA - JAGUARIBE - CE.

DIÁRIO DE OBRA - CATOLÉ



MATOS & ALMEIDA LTDA.
CNPJ: 01.816.139/0001-70.

PREFEITURA MUNICIPAL DE JAGUARIBE-CE
SECRETARIA DE EDUCAÇÃO E CULTURA

À CONTRATAÇÃO DE EMPRESA PARA CONSTRUÇÃO DE QUADRAS POLIESPORTIVAS NAS LOCALIDADES SÍTIO ILHA GRANDE E CATOLÉ, NO MUNICÍPIO DE JAGUARIBE-CE

CONTRATO Nº 20.03.03/2023

DATA: 31/12/2023	SEMANA: domingo	PERÍODO: 90	CONDIÇÃO DO TEMPO		
DIAS DECORRIDOS: 5	DIAS RESTANTES: 85	LIV/DIAR 001/2023	MANHÃ	TARDE	NOITE
ART INC. Nº CE20231336958 CNO: 90.017.55043/70 ALVARÁ CONST. Nº 638/2024			PAG: 06	BOM INSTÁVEL CHUVOSO S/ ATIVIDADE	BOM INSTÁVEL CHUVOSO S/ ATIVIDADE

EVOLUÇÃO DOS SERVIÇOS

DESCANSO SEMANAL

ACIDENTES/INCIDENTES DO TRABALHO



NÃO HOUE ACIDENTES

ANOTAÇÕES DA FISCALIZAÇÃO

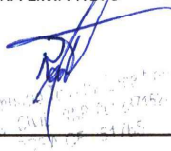

RESPONSÁVEL PELA CONTRATADA	RESPONSÁVEL PELA FISCALIZAÇÃO
NOME: RAIMUNDO TEIXEIRA LIMA NETO CREA CE nº: 51765D ENGENHEIRO CIVIL ASS: _____ 	

MATOS & ALMEIDA LTDA
RUA ANTONIO GOMES DA SILVA Nº 342, BAIRRO EDMAR BARREIRA - JAGUARIBE - CE.

DIÁRIO DE OBRA - CATOLÉ

 <p>MATOS & ALMEIDA LTDA. CNPJ: 01.816.139/0001-70.</p>	<p>PREFEITURA MUNICIPAL DE JAGUARIBE-CE SECRETARIA DE EDUCAÇÃO E CULTURA</p>				
<p>À CONTRATAÇÃO DE EMPRESA PARA CONSTRUÇÃO DE QUADRAS POLIESPORTIVAS NAS LOCALIDADES SITIO ILHA GRANDE E CATOLÉ, NO MUNICIPIO DE JAGUARIBE-CE</p>					
<p>CONTRATO Nº 20.03.03/2023</p>					
<p>DATA: 01/01/2024</p>	<p>SEMANA: segunda-feira</p>	<p>PERÍODO: 90</p>	<p>CONDIÇÃO DO TEMPO</p>		
<p>DIAS DECORRIDOS: 6</p>	<p>DIAS RESTANTES: 84</p>	<p>LIV/DIAR</p>	<p>MANHÃ</p>	<p>TARDE</p>	<p>NOITE</p>
<p>ART INC. Nº CE20231336958 CNO: 90.017.55043/70 ALVARÁ CONST. Nº 638/2024</p>		<p>001/2023 PAG: 07</p>	<p>BOM INSTÁVEL CHUVOSO S/ ATIVIDADE</p>	<p>BOM INSTÁVEL CHUVOSO S/ ATIVIDADE</p>	<p>BOM INSTÁVEL CHUVOSO S/ ATIVIDADE</p>
<p>EVOLUÇÃO DOS SERVIÇOS</p>					
<p>FERIADO</p>					
<p>ACIDENTES/INCIDENTES DO TRABALHO</p>					
<p>NÃO HOUVE ACIDENTES</p>					
<p>ANOTAÇÕES DA FISCALIZAÇÃO</p>					
<p>RESPONSÁVEL PELA CONTRATADA</p>			<p>RESPONSÁVEL PELA FISCALIZAÇÃO</p>		
<p>NOME: RAIMUNDO TEIXEIRA LIMA NETO CREA CE nº: 51765D ENGENHEIRO CIVIL</p> <p>ASS: </p>			<p> Raimundo Teixeira Lima Neto Engenheiro CIV CNPJ: 01.816.139/0001-70</p>		



DIÁRIO DE OBRA - CATOLÉ

 <p>MATOS & ALMEIDA LTDA. CNPJ: 01.816.139/0001-70.</p>	<p>PREFEITURA MUNICIPAL DE JAGUARIBE-CE SECRETARIA DE EDUCAÇÃO E CULTURA</p>					
<p>À CONTRATAÇÃO DE EMPRESA PARA CONSTRUÇÃO DE QUADRAS POLIESPORTIVAS NAS LOCALIDADES SÍTIO ILHA GRANDE E CATOLÉ, NO MUNICÍPIO DE JAGUARIBE-CE</p>						
<p>CONTRATO Nº 20.03.03/2023</p>						
<p>DATA: 02/01/2024</p>	<p>SEMANA: terça-feira</p>	<p>PERÍODO: 90</p>	<p>CONDIÇÃO DO TEMPO</p>			
<p>DIAS DECORRIDOS: 7</p>	<p>DIAS RESTANTES: 83</p>	<p>LIV/DIAR</p>	<p>MANHÃ</p>	<p>TARDE</p>	<p>NOITE</p>	
<p>ART INC. Nº CE20231336958 CNO: 90.017.55043/70 ALVARÁ CONST. Nº 638/2024</p>		<p>001/2023 PAG: 08</p>	<p>BOM INSTÁVEL CHUVOSO S/ ATIVIDADE</p>	<p>BOM INSTÁVEL CHUVOSO S/ ATIVIDADE</p>	<p>BOM INSTÁVEL CHUVOSO S/ ATIVIDADE</p>	
<p>EVOLUÇÃO DOS SERVIÇOS</p>						
<p>EXECUÇÃO DE CHAPISCO EXECUÇÃO DE ALVENARIA</p>						
<p>ACIDENTES/INCIDENTES DO TRABALHO</p>						
<p>NÃO HOUVE ACIDENTES</p>						
<p>ANOTAÇÕES DA FISCALIZAÇÃO</p>						
<p>MÃO DE OBRA: 2 (DOIS) PEDREIROS 2 (DOIS) SERVENTES</p>						
<p>RESPONSÁVEL PELA CONTRATADA</p>			<p>RESPONSÁVEL PELA FISCALIZAÇÃO</p>			
<p>NOME: RAIMUNDO TEIXEIRA LIMA NETO CREA CE nº: 51765D ENGENHEIRO CIVIL</p>						
<p>ASS: _____</p>						

MATOS & ALMEIDA LTDA

RUA ANTONIO GOMES DA SILVA Nº 342, BAIRRO EDMAR BARREIRA - JAGUARIBE - CE.

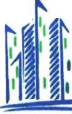
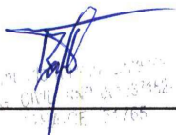

DIÁRIO DE OBRA - CATOLÉ

 <p>MATOS & ALMEIDA LTDA. CNPJ: 01.816.139/0001-70.</p>	<p>PREFEITURA MUNICIPAL DE JAGUARIBE-CE SECRETARIA DE EDUCAÇÃO E CULTURA</p>					
<p>À CONTRATAÇÃO DE EMPRESA PARA CONSTRUÇÃO DE QUADRAS POLIESPORTIVAS NAS LOCALIDADES SÍTIO ILHA GRANDE E CATOLÉ, NO MUNICÍPIO DE JAGUARIBE-CE</p>						
<p>CONTRATO Nº 20.03.03/2023</p>						
<p>DATA: 03/01/2024</p>	<p>SEMANA: quarta-feira</p>	<p>PERÍODO: 90</p>	<p>CONDIÇÃO DO TEMPO</p>			
<p>DIAS DECORRIDOS: 8</p>	<p>DIAS RESTANTES: 82</p>	<p>LIV/DIAR 001/2023</p>	<p style="text-align: center;">MANHÃ</p>	<p style="text-align: center;">TARDE</p>	<p style="text-align: center;">NOITE</p>	
<p>ART INC. Nº CE20231336958 CNO: 90.017.55043/70 ALVARÁ CONST. Nº 638/2024</p>		<p>PAG: 09</p>	<p>BOM INSTÁVEL CHUVOSO S/ ATIVIDADE</p>	<p>BOM INSTÁVEL CHUVOSO S/ ATIVIDADE</p>	<p>BOM INSTÁVEL CHUVOSO S/ ATIVIDADE</p>	
<p>EVOLUÇÃO DOS SERVIÇOS</p>						
<p>EXECUÇÃO DE CHAPISCO EXECUÇÃO DE ALVENARIA</p>						
<p>ACIDENTES/INCIDENTES DO TRABALHO</p>						
<p>NÃO HOUVE ACIDENTES</p>						
<p>ANOTAÇÕES DA FISCALIZAÇÃO</p>						
<p>MÃO DE OBRA: 2 (DOIS) PEDREIROS 2 (DOIS) SERVENTES</p>						
<p>RESPONSÁVEL PELA CONTRATADA</p>			<p>RESPONSÁVEL PELA FISCALIZAÇÃO</p>			
<p>NOME: RAIMUNDO TEIXEIRA LIMA NETO CREA CE nº: 51765D ENGENHEIRO CIVIL</p>						
<p>ASS: _____</p>			 <p>Raimundo de Oliveira Junior Engenheiro Civil RND: 20187/0300-9</p>			

MATOS & ALMEIDA LTDA

RUA ANTONIO GOMES DA SILVA Nº 342. BAIRRO EDMAR BARREIRA – JAGUARIBE – CE.

DIÁRIO DE OBRA - CATOLÉ

 <p>MATOS & ALMEIDA LTDA. CNPJ: 01.816.139/0001-70.</p>	<p>PREFEITURA MUNICIPAL DE JAGUARIBE-CE SECRETARIA DE EDUCAÇÃO E CULTURA</p>					
<p>À CONTRATAÇÃO DE EMPRESA PARA CONSTRUÇÃO DE QUADRAS POLIESPORTIVAS NAS LOCALIDADES SITIO ILHA GRANDE E CATOLÉ, NO MUNICIPIO DE JAGUARIBE-CE</p>						
<p>CONTRATO Nº 20.03.03/2023</p>						
<p>DATA: 04/01/2024</p>	<p>SEMANA: quinta-feira</p>	<p>PERÍODO: 90</p>	<p>CONDIÇÃO DO TEMPO</p>			
<p>DIAS DECORRIDOS: 9</p>	<p>DIAS RESTANTES: 81</p>	<p>LIV/DIAR</p>	<p>MANHÃ</p>	<p>TARDE</p>	<p>NOITE</p>	
<p>ART INC. Nº CE20231336958 CNO: 90.017.55043/70 ALVARÁ CONST. Nº 638/2024</p>		<p>001/2023 PAG: 10</p>	<p>BOM INSTÁVEL CHUVOSO S/ ATIVIDADE</p>	<p>BOM INSTÁVEL CHUVOSO S/ ATIVIDADE</p>	<p>BOM INSTÁVEL CHUVOSO S/ ATIVIDADE</p>	
<p>EVOLUÇÃO DOS SERVIÇOS</p>						
<p>EXECUÇÃO DE CHAPISCO EXECUÇÃO DE ALVENARIA</p>						
<p>ACIDENTES/INCIDENTES DO TRABALHO</p>						
<p>NÃO HOUVE ACIDENTES</p>						
<p>ANOTAÇÕES DA FISCALIZAÇÃO</p>						
<p>MÃO DE OBRA: 2 (DOIS) PEDREIROS 2 (DOIS) SERVENTES</p>						
<p>RESPONSÁVEL PELA CONTRATADA</p>			<p>RESPONSÁVEL PELA FISCALIZAÇÃO</p>			
<p>NOME: RAIMUNDO TEIXEIRA LIMA NETO CREA CE nº: 51765D ENGENHEIRO CIVIL</p>						
<p>ASS: _____ Raimundo Teixeira Lima Neto CNPJ: 01.816.139/0001-70 CE: 51765</p>						

MATOS & ALMEIDA LTDA

RUA ANTONIO GOMES DA SILVA Nº 342, BAIRRO EDMAR BARREIRA - JAGUARIBE - CE.

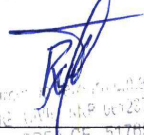
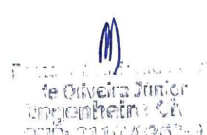

DIÁRIO DE OBRA - CATOLÉ

 <p>MATOS & ALMEIDA LTDA. CNPJ: 01.816.139/0001-70.</p>	<p>PREFEITURA MUNICIPAL DE JAGUARIBE-CE SECRETARIA DE EDUCAÇÃO E CULTURA</p>				
<p>À CONTRATAÇÃO DE EMPRESA PARA CONSTRUÇÃO DE QUADRAS POLIESPORTIVAS NAS LOCALIDADES SÍTIO ILHA GRANDE E CATOLÉ, NO MUNICÍPIO DE JAGUARIBE-CE</p>					
<p>CONTRATO Nº 20.03.03/2023</p>					
<p>DATA: 05/01/2024</p>	<p>SEMANA: sexta-feira</p>	<p>PERÍODO: 90</p>	CONDIÇÃO DO TEMPO		
<p>DIAS DECORRIDOS: 10</p>	<p>DIAS RESTANTES: 80</p>	<p>LIV/DIAR</p>	<p>MANHÃ</p>	<p>TARDE</p>	<p>NOITE</p>
<p>ART INC. Nº CE20231336958 CNO: 90.017.55043/70 ALVARÁ CONST. Nº 638/2024</p>		<p>001/2023 PAG: 11</p>	<p>BOM INSTÁVEL CHUVOSO S/ ATIVIDADE</p>	<p>BOM INSTÁVEL CHUVOSO S/ ATIVIDADE</p>	<p>BOM INSTÁVEL CHUVOSO S/ ATIVIDADE</p>
EVOLUÇÃO DOS SERVIÇOS					
<p>EXECUÇÃO DE CHAPISCO EXECUÇÃO DE ALVENARIA</p>					
ACIDENTES/INCIDENTES DO TRABALHO					
<p>NÃO HOUVE ACIDENTES</p>					
ANOTAÇÕES DA FISCALIZAÇÃO					
<p>MÃO DE OBRA: 2 (DOIS) PEDREIROS 2 (DOIS) SERVENTES</p>					
RESPONSÁVEL PELA CONTRATADA			RESPONSÁVEL PELA FISCALIZAÇÃO		
<p>NOME: RAIMUNDO TEIXEIRA LIMA NETO CREA CE nº: 51765D ENGENHEIRO CIVIL</p> <p>ASS: </p> <p style="font-size: small; text-align: center;">Raimundo Teixeira Lima Neto Crea: 51765D - P. 05/20152-9 CREA-CE 51765</p>			<p></p> <p style="font-size: small; text-align: center;">Raimundo Teixeira Lima Neto Crea: 51765D - P. 05/20152-9 CREA-CE 51765</p>		

MATOS & ALMEIDA LTDA

RUA ANTONIO GOMES DA SILVA Nº 342, BAIRRO EDMAR BARREIRA - JAGUARIBE - CE.



DIÁRIO DE OBRA - CATOLÉ

 <p>MATOS & ALMEIDA LTDA. CNPJ: 01.816.139/0001-70.</p>	<p>PREFEITURA MUNICIPAL DE JAGUARIBE-CE SECRETARIA DE EDUCAÇÃO E CULTURA</p>					
<p>À CONTRATAÇÃO DE EMPRESA PARA CONSTRUÇÃO DE QUADRAS POLIESPORTIVAS NAS LOCALIDADES SITIO ILHA GRANDE E CATOLÉ, NO MUNICÍPIO DE JAGUARIBE-CE</p>						
<p>CONTRATO Nº 20.03.03/2023</p>						
<p>DATA: 06/01/2024</p>	<p>SEMANA: sábado</p>	<p>PERÍODO: 90</p>	<p>CONDIÇÃO DO TEMPO</p>			
<p>DIAS DECORRIDOS: 11</p>	<p>DIAS RESTANTES: 79</p>	<p>LIV/DIAR</p>	<p style="background-color: #4F7942; color: white; text-align: center;">MANHÃ</p>	<p style="background-color: #4F7942; color: white; text-align: center;">TARDE</p>	<p style="background-color: #4F7942; color: white; text-align: center;">NOITE</p>	
<p>ART INC. Nº CE20231336958 CNO: 90.017.55043/70 ALVARÁ CONST. Nº 638/2024</p>		<p>001/2023 PAG: 12</p>	<p>BOM INSTÁVEL CHUVOSO S/ ATIVIDADE</p>	<p>BOM INSTÁVEL CHUVOSO S/ ATIVIDADE</p>	<p>BOM INSTÁVEL CHUVOSO S/ ATIVIDADE</p>	
<p>EVOLUÇÃO DOS SERVIÇOS</p>						
<p>DESCANSO SEMANAL</p>						
<p>ACIDENTES/INCIDENTES DO TRABALHO</p>						
<p>NÃO HOUE ACIDENTES</p>						
<p>ANOTAÇÕES DA FISCALIZAÇÃO</p>						
<p>RESPONSÁVEL PELA CONTRATADA</p>			<p>RESPONSÁVEL PELA FISCALIZAÇÃO</p>			
<p>NOME: RAIMUNDO TEIXEIRA LIMA NETO CREA CE nº: 51765D ENGENHEIRO CIVIL</p> <p>ASS: </p> <p style="font-size: small; text-align: center;"> RAIMUNDO TEIXEIRA LIMA NETO ENG. CIVIL - INSC. Nº 001237132-2 CREA-CE 51765 </p>			<p> Raimundo Teixeira Lima Neto Engenheiro Civil CREA-CE 51765</p>			

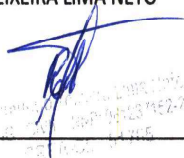

MATOS & ALMEIDA LTDA

RUA ANTONIO GOMES DA SILVA Nº 342. BAIRRO EDMAR BARREIRA - JAGUARIBE - CE.



DIÁRIO DE OBRA - CATOLÉ

 <p>MATOS & ALMEIDA LTDA. CNPJ: 01.816.139/0001-70.</p>	<p>PREFEITURA MUNICIPAL DE JAGUARIBE-CE SECRETARIA DE EDUCAÇÃO E CULTURA</p>				
<p>À CONTRATAÇÃO DE EMPRESA PARA CONSTRUÇÃO DE QUADRAS POLIESPORTIVAS NAS LOCALIDADES SÍTIO ILHA GRANDE E CATOLÉ, NO MUNICÍPIO DE JAGUARIBE-CE</p>					
<p>CONTRATO Nº 20.03.03/2023</p>					
<p>DATA: 07/01/2024</p>	<p>SEMANA: domingo</p>	<p>PERÍODO: 90</p>	<p>CONDIÇÃO DO TEMPO</p>		
<p>DIAS DECORRIDOS: 12</p>	<p>DIAS RESTANTES: 78</p>	<p>LIV/DIAR</p>	<p style="background-color: #4F7942; color: white; text-align: center;">MANHÃ</p>	<p style="background-color: #4F7942; color: white; text-align: center;">TARDE</p>	<p style="background-color: #4F7942; color: white; text-align: center;">NOITE</p>
<p>ART INC. Nº CE20231336958 CNO: 90.017.55043/70 ALVARÁ CONST. Nº 638/2024</p>		<p>001/2023 PAG: 13</p>	<p>BOM INSTÁVEL CHUVOSO S/ ATIVIDADE</p>	<p>BOM INSTÁVEL CHUVOSO S/ ATIVIDADE</p>	<p>BOM INSTÁVEL CHUVOSO S/ ATIVIDADE</p>
<p>EVOLUÇÃO DOS SERVIÇOS</p>					
<p>DESCANSO SEMANAL</p>					
<p>ACIDENTES/INCIDENTES DO TRABALHO</p>					
<p>NÃO HOUE ACIDENTES</p>					
<p>ANOTAÇÕES DA FISCALIZAÇÃO</p>					
<p>RESPONSÁVEL PELA CONTRATADA</p>			<p>RESPONSÁVEL PELA FISCALIZAÇÃO</p>		
<p>NOME: RAIMUNDO TEIXEIRA LIMA NETO CREA CE nº: 51765D ENGENHEIRO CIVIL</p> <p>ASS: _____</p> 					

DIÁRIO DE OBRA - CATOLÉ

 MATOS & ALMEIDA LTDA. CNPJ: 01.816.139/0001-70.		PREFEITURA MUNICIPAL DE JAGUARIBE-CE SECRETARIA DE EDUCAÇÃO E CULTURA			
À CONTRATAÇÃO DE EMPRESA PARA CONSTRUÇÃO DE QUADRAS POLIESPORTIVAS NAS LOCALIDADES SÍTIO ILHA GRANDE E CATOLÉ, NO MUNICÍPIO DE JAGUARIBE-CE					
CONTRATO Nº 20.03.03/2023					
DATA: 08/01/2024	SEMANA: segunda-feira	PERÍODO: 90	CONDIÇÃO DO TEMPO		
DIAS DECORRIDOS: 13	DIAS RESTANTES: 77	LIV/DIAR	MANHÃ	TARDE	NOITE
ART INC. Nº CE20231336958 CNO: 90.017.55043/70 ALVARÁ CONST. Nº 638/2024		001/2023 PAG: 14	BOM INSTÁVEL CHUVOSO S/ ATIVIDADE	BOM INSTÁVEL CHUVOSO S/ ATIVIDADE	BOM INSTÁVEL CHUVOSO S/ ATIVIDADE
EVOLUÇÃO DOS SERVIÇOS					
EXECUÇÃO DE CHAPISCO EXECUÇÃO DE ALVENARIA EXECUÇÃO DE REBOCO					
ACIDENTES/INCIDENTES DO TRABALHO					
NÃO HOUE ACIDENTES					
ANOTAÇÕES DA FISCALIZAÇÃO					
MÃO DE OBRA: 2 (DOIS) PEDREIROS 2 (DOIS) SERVENTES					
RESPONSÁVEL PELA CONTRATADA			RESPONSÁVEL PELA FISCALIZAÇÃO		
NOME: RAIMUNDO TEIXEIRA LIMA NETO CREA CE nº: 51765D ENGENHEIRO CIVIL ASS: _____			 		

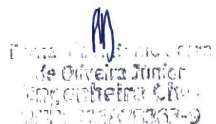

DIÁRIO DE OBRA - CATOLÉ

 <p>MATOS & ALMEIDA LTDA. CNPJ: 01.816.139/0001-70.</p>	<p>PREFEITURA MUNICIPAL DE JAGUARIBE-CE SECRETARIA DE EDUCAÇÃO E CULTURA</p>					
<p>À CONTRATAÇÃO DE EMPRESA PARA CONSTRUÇÃO DE QUADRAS POLIESPORTIVAS NAS LOCALIDADES SITIO ILHA GRANDE E CATOLÉ, NO MUNICIPIO DE JAGUARIBE-CE</p>						
<p>CONTRATO Nº 20.03.03/2023</p>						
<p>DATA: 09/01/2024</p>	<p>SEMANA: terça-feira</p>	<p>PERÍODO: 90</p>	CONDIÇÃO DO TEMPO			
<p>DIAS DECORRIDOS: 14</p>	<p>DIAS RESTANTES: 76</p>	<p>LIV/DIAR</p>	MANHÃ	TARDE	NOITE	
<p>ART INC. Nº CE20231336958 CNO: 90.017.55043/70 ALVARÁ CONST. Nº 638/2024</p>		<p>001/2023</p>	<p>BOM INSTÁVEL CHUVOSO S/ ATIVIDADE</p>	<p>BOM INSTÁVEL CHUVOSO S/ ATIVIDADE</p>	<p>BOM INSTÁVEL CHUVOSO S/ ATIVIDADE</p>	
		<p>PAG: 15</p>				
		EVOLUÇÃO DOS SERVIÇOS				
<p>EXECUÇÃO DE CHAPISCO EXECUÇÃO DE ALVENARIA EXECUÇÃO DE REBOCO</p>						
ACIDENTES/INCIDENTES DO TRABALHO						
<p>NÃO HOUVE ACIDENTES</p>						
ANOTAÇÕES DA FISCALIZAÇÃO						
<p>MÃO DE OBRA: 2 (DOIS) PEDREIROS 2 (DOIS) SERVENTES</p>						
RESPONSÁVEL PELA CONTRATADA			RESPONSÁVEL PELA FISCALIZAÇÃO			
<p>NOME: RAIMUNDO TEIXEIRA LIMA NETO CREA CE nº: 51765D ENGENHEIRO CIVIL</p>						
<p>ASS: _____</p>						

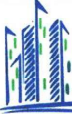

MATOS & ALMEIDA LTDA

RUA ANTONIO GOMES DA SILVA Nº 342. BAIRRO EDMAR BARREIRA – JAGUARIBE – CE.

DIÁRIO DE OBRA - CATOLÉ

 <p>MATOS & ALMEIDA LTDA. CNPJ: 01.816.139/0001-70.</p>	<p>PREFEITURA MUNICIPAL DE JAGUARIBE-CE SECRETARIA DE EDUCAÇÃO E CULTURA</p>					
<p>À CONTRATAÇÃO DE EMPRESA PARA CONSTRUÇÃO DE QUADRAS POLIESPORTIVAS NAS LOCALIDADES SITIO ILHA GRANDE E CATOLÉ, NO MUNICIPIO DE JAGUARIBE-CE</p> <p style="color: blue; text-decoration: underline;">CONTRATO Nº 20.03.03/2023</p>						
<p>DATA: 10/01/2024</p>	<p>SEMANA: quarta-feira</p>	<p>PERÍODO: 90</p>	CONDIÇÃO DO TEMPO			
<p>DIAS DECORRIDOS: 15</p>	<p>DIAS RESTANTES: 75</p>	<p>LIV/DIAR</p>	MANHÃ	TARDE	NOITE	
<p>ART INC. Nº CE20231336958 CNO: 90.017.55043/70 ALVARÁ CONST. Nº 638/2024</p>		<p>001/2023 PAG: 16</p>	<p>BOM INSTÁVEL CHUVOSO S/ ATIVIDADE</p>	<p>BOM INSTÁVEL CHUVOSO S/ ATIVIDADE</p>	<p>BOM INSTÁVEL CHUVOSO S/ ATIVIDADE</p>	
EVOLUÇÃO DOS SERVIÇOS						
<p>EXECUÇÃO DE CHAPISCO EXECUÇÃO DE ALVENARIA EXECUÇÃO DE REBOCO</p>						
ACIDENTES/INCIDENTES DO TRABALHO						
<p>NÃO HOUVE ACIDENTES</p>						
ANOTAÇÕES DA FISCALIZAÇÃO						
<p>MÃO DE OBRA: 2 (DOIS) PEDREIROS 2 (DOIS) SERVENTES</p>						
RESPONSÁVEL PELA CONTRATADA			RESPONSÁVEL PELA FISCALIZAÇÃO			
<p>NOME: RAIMUNDO TEIXEIRA LIMA NETO CREA CE nº: 51765D ENGENHEIRO CIVIL</p> <p>ASS: </p>			<p> Raimundo Teixeira Lima Neto Engenheiro Civil Crea: 51765D</p>			

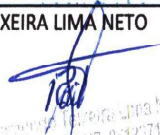

DIÁRIO DE OBRA - CATOLÉ

 <p>MATOS & ALMEIDA LTDA. CNPJ: 01.816.139/0001-70.</p>	<p>PREFEITURA MUNICIPAL DE JAGUARIBE-CE SECRETARIA DE EDUCAÇÃO E CULTURA</p>					
<p>À CONTRATAÇÃO DE EMPRESA PARA CONSTRUÇÃO DE QUADRAS POLIESPORTIVAS NAS LOCALIDADES SITIO ILHA GRANDE E CATOLÉ, NO MUNICÍPIO DE JAGUARIBE-CE</p>						
<p>CONTRATO Nº 20.03.03/2023</p>						
<p>DATA: 11/01/2024</p>	<p>SEMANA: quinta-feira</p>	<p>PERÍODO: 90</p>	<p>CONDIÇÃO DO TEMPO</p>			
<p>DIAS DECORRIDOS: 16</p>	<p>DIAS RESTANTES: 74</p>	<p>LIV/DIAR</p>	<p>MANHÃ</p>	<p>TARDE</p>	<p>NOITE</p>	
<p>ART INC. Nº CE20231336958 CNO: 90.017.55043/70 ALVARÁ CONST. Nº 638/2024</p>		<p>001/2023 PAG: 17</p>	<p>BOM INSTÁVEL CHUVOSO S/ ATIVIDADE</p>	<p>BOM INSTÁVEL CHUVOSO S/ ATIVIDADE</p>	<p>BOM INSTÁVEL CHUVOSO S/ ATIVIDADE</p>	
<p>EVOLUÇÃO DOS SERVIÇOS</p>						
<p>EXECUÇÃO DE PINTURA EXECUÇÃO DE ALVENARIA EXECUÇÃO DE REBOCO</p>						
<p>ACIDENTES/INCIDENTES DO TRABALHO</p>						
<p>NÃO HOUVE ACIDENTES</p>						
<p>ANOTAÇÕES DA FISCALIZAÇÃO</p>						
<p>MÃO DE OBRA: 2 (DOIS) PEDREIROS 2 (DOIS) SERVENTES</p>						
<p>RESPONSÁVEL PELA CONTRATADA</p>			<p>RESPONSÁVEL PELA FISCALIZAÇÃO</p>			
<p>NOME: RAIMUNDO TEIXEIRA LIMA NETO CREA CE nº: 51765D ENGENHEIRO CIVIL</p> <p style="text-align: center;">  Raimundo Teixeira Lima Neto ENG. CIVIL - RNP 261237152-2 CREA - CE - 51765 </p>			<p style="text-align: center;">  Raimundo Teixeira Lima Neto ENG. CIVIL - RNP 261237152-2 CREA - CE - 51765 </p>			
<p>ASS: _____</p>			<p>ASS: _____</p>			

MATOS & ALMEIDA LTDA

RUA ANTONIO GOMES DA SILVA Nº 342, BAIRRO EDMAR BARREIRA - JAGUARIBE - CE.

DIÁRIO DE OBRA - CATOLÉ

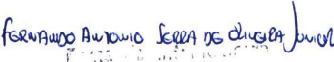
 <p>MATOS & ALMEIDA LTDA. CNPJ: 01.816.139/0001-70.</p>	<p>PREFEITURA MUNICIPAL DE JAGUARIBE-CE SECRETARIA DE EDUCAÇÃO E CULTURA</p>				
<p>À CONTRATAÇÃO DE EMPRESA PARA CONSTRUÇÃO DE QUADRAS POLIESPORTIVAS NAS LOCALIDADES SÍTIO ILHA GRANDE E CATOLÉ, NO MUNICÍPIO DE JAGUARIBE-CE</p>					
<p>CONTRATO Nº 20.03.03/2023</p>					
<p>DATA: 12/01/2024</p>	<p>SEMANA: sexta-feira</p>	<p>PERÍODO: 90</p>	<p>CONDIÇÃO DO TEMPO</p>		
<p>DIAS DECORRIDOS: 17</p>	<p>DIAS RESTANTES: 73</p>	<p>LIV/DIAR</p>	<p>MANHÃ</p>	<p>TARDE</p>	<p>NOITE</p>
<p>ART INC. Nº CE20231336958 CNO: 90.017.55043/70 ALVARÁ CONST. Nº 638/2024</p>		<p>001/2023 PAG: 18</p>	<p>BOM INSTÁVEL CHUVOSO S/ ATIVIDADE</p>	<p>BOM INSTÁVEL CHUVOSO S/ ATIVIDADE</p>	<p>BOM INSTÁVEL CHUVOSO S/ ATIVIDADE</p>
<p>EVOLUÇÃO DOS SERVIÇOS</p>					
<p>EXECUÇÃO DE PINTURA EXECUÇÃO DE ALVENARIA EXECUÇÃO DE REBOCO</p>					
<p>ACIDENTES/INCIDENTES DO TRABALHO</p>					
<p>NÃO HOUE ACIDENTES</p>					
<p>ANOTAÇÕES DA FISCALIZAÇÃO</p>					
<p>MÃO DE OBRA: 2 (DOIS) PEDREIROS 2 (DOIS) SERVENTES</p>					
<p>RESPONSÁVEL PELA CONTRATADA</p>			<p>RESPONSÁVEL PELA FISCALIZAÇÃO</p>		
<p>NOME: RAIMUNDO TEIXEIRA LIMA NETO CREA CE nº: 51765D ENGENHEIRO CIVIL</p> <p>ASS: </p>			<p> Raimundo Antonio Serra de Oliveira Junior Engenheiro Civil Crea 51765D</p>		



MATOS & ALMEIDA LTDA.

CNPJ:01.816.139/0001-70.

DIÁRIO DE OBRA



**À CONTRATAÇÃO DE EMPRESA PARA
CONSTRUÇÃO DE QUADRAS
POLIESPORTIVAS NAS LOCALIDADES
SITIO ILHA GRANDE E CATOLÉ, NO
MUNICIPIO DE JAGUARIBE-CE**

CONTRATO Nº 20.03.03/2023

**ART
Nº CE20231336958**

26/12/2024 A 12/01/2024

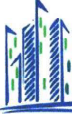
DIÁRIO DE OBRA - ILHA GRANDE

 <p>MATOS & ALMEIDA LTDA. CNPJ: 01.816.139/0001-70.</p>	<p>PREFEITURA MUNICIPAL DE JAGUARIBE-CE SECRETARIA DE EDUCAÇÃO E CULTURA</p>
<p>À CONTRATAÇÃO DE EMPRESA PARA CONSTRUÇÃO DE QUADRAS POLIESPORTIVAS NAS LOCALIDADES SÍTIO ILHA GRANDE E CATOLÉ, NO MUNICÍPIO DE JAGUARIBE-CE</p>	
<p>CONTRATO Nº 20.03.03/2023</p>	
<p>DATA: 26/12/2023</p>	<p>PERÍODO: 90</p>
<p>CONDIÇÃO DO TEMPO</p>	
<p>DIAS DECORRIDOS: DIAS RESTANTES:</p>	<p>LIV/DIAR</p>
<p>ART INC. Nº CE20231336958 CNO: 90.017.55043/70 ALVARÁ CONST. Nº 638/2024</p>	<p>001/2023 PAG: 01</p>
<p>MANHÃ</p>	<p>TARDE</p>
<p>BOM INSTÁVEL CHUVOSO S/ ATIVIDADE</p>	<p>BOM INSTÁVEL CHUVOSO S/ ATIVIDADE</p>
<p>NOITE</p>	<p>BOM INSTÁVEL CHUVOSO S/ ATIVIDADE</p>
<p>EVOLUÇÃO DOS SERVIÇOS</p>	
<p>LOCAÇÃO DE OBRA PLACA DE OBRA</p>	
<p>ACIDENTES/INCIDENTES DO TRABALHO</p>	
<p>NÃO HOUE ACIDENTES</p>	
<p>ANOTAÇÕES DA FISCALIZAÇÃO</p>	
<p>MÃO DE OBRA: 2 (DOIS) PEDREIROS 2 (DOIS) SERVENTES</p>	
<p>RESPONSÁVEL PELA CONTRATADA</p>	<p>RESPONSÁVEL PELA FISCALIZAÇÃO</p>
<p>NOME: RAIMUNDO TEIXEIRA LIMA NETO CREA CE nº: 51765D ENGENHEIRO CIVIL</p> <p>ASS: </p> <p style="font-size: small;">Raimundo Teixeira Lima Neto Eng. Civil CREA 51765D/CE</p>	<p> Fernando Antonio Serra de Oliveira Junior Engenheiro Civil CNPJ: 20.907.933/9</p>

MATOS & ALMEIDA LTDA

RUA ANTONIO GOMES DA SILVA Nº 342, BAIRRO EDMAR BARREIRA - JAGUARIBE - CE.

DIÁRIO DE OBRA - ILHA GRANDE



MATOS & ALMEIDA LTDA.
CNPJ: 01.816.139/0001-70.

PREFEITURA MUNICIPAL DE JAGUARIBE-CE
SECRETARIA DE EDUCAÇÃO E CULTURA

À CONTRATAÇÃO DE EMPRESA PARA CONSTRUÇÃO DE QUADRAS POLIESPORTIVAS NAS LOCALIDADES SÍTIO ILHA GRANDE E CATOLÉ, NO MUNICÍPIO DE JAGUARIBE-CE

CONTRATO Nº 20.03.03/2023

DATA: 27/12/2023	SEMANA: quarta-feira	PERÍODO: 90	CONDIÇÃO DO TEMPO			
DIAS DECORRIDOS: 1	DIAS RESTANTES: 89	LIV/DIAR	MANHÃ	TARDE	NOITE	
ART INC. Nº CE20231336958 CNO: 90.017.55043/70 ALVARÁ CONST. Nº 638/2024		001/2023	BOM	BOM	BOM	
			INSTÁVEL	INSTÁVEL	INSTÁVEL	
			CHUVOSO	CHUVOSO	CHUVOSO	
		PAG: 02	S/ ATIVIDADE	S/ ATIVIDADE	S/ ATIVIDADE	

EVOLUÇÃO DOS SERVIÇOS

LOCAÇÃO DE OBRA
MOVIMENTO DE TERRA

ACIDENTES/INCIDENTES DO TRABALHO

NÃO HOUE ACIDENTES

ANOTAÇÕES DA FISCALIZAÇÃO

MÃO DE OBRA:
2 (DOIS) PEDREIROS
2 (DOIS) SERVENTES

RESPONSÁVEL PELA CONTRATADA

NOME: RAIMUNDO TEIXEIRA LIMA NETO
CREA CE nº: 51765D
ENGENHEIRO CIVIL

ASS: _____

RESPONSÁVEL PELA FISCALIZAÇÃO

Fernando Brito Serra
 de Oliveira Junior
 Engenheiro Civil
 CREA: 016895362-9

MATOS & ALMEIDA LTDA

RUA ANTONIO GOMES DA SILVA Nº 342, BAIRRO EDMAR BARREIRA - JAGUARIBE - CE.

DIÁRIO DE OBRA - ILHA GRANDE



MATOS & ALMEIDA LTDA.
CNPJ: 01.816.139/0001-70.

PREFEITURA MUNICIPAL DE JAGUARIBE-CE
SECRETARIA DE EDUCAÇÃO E CULTURA

À CONTRATAÇÃO DE EMPRESA PARA CONSTRUÇÃO DE QUADRAS POLIESPORTIVAS NAS LOCALIDADES SÍTIO ILHA GRANDE E CATOLÉ, NO MUNICÍPIO DE JAGUARIBE-CE

CONTRATO Nº 20.03.03/2023

DATA: 28/12/2023	SEMANA: quinta-feira	PERÍODO: 90	CONDIÇÃO DO TEMPO			
DIAS DECORRIDOS: 2	DIAS RESTANTES: 88	LIV/DIAR 001/2023	MANHÃ	TARDE	NOITE	
ART INC. Nº CE20231336958 CNO: 90.017.55043/70 ALVARÁ CONST. Nº 638/2024			PAG: 03	BOM INSTÁVEL CHUVOSO S/ ATIVIDADE	BOM INSTÁVEL CHUVOSO S/ ATIVIDADE	BOM INSTÁVEL CHUVOSO S/ ATIVIDADE

EVOLUÇÃO DOS SERVIÇOS

EXECUÇÃO DO MURO
MOVIMENTO DE TERRA

ACIDENTES/INCIDENTES DO TRABALHO

NÃO HOUE ACIDENTES

ANOTAÇÕES DA FISCALIZAÇÃO

MÃO DE OBRA:
2 (DOIS) PEDREIROS
2 (DOIS) SERVENTES

RESPONSÁVEL PELA CONTRATADA

NOME: RAIMUNDO TEIXEIRA LIMA NETO
CREA CE nº: 51765D
ENGENHEIRO CIVIL

ASS: _____

RESPONSÁVEL PELA FISCALIZAÇÃO

Raimundo Teixeira Lima Neto
 Engenheiro Civil
 CREA CE nº 51765D-9

MATOS & ALMEIDA LTDA

RUA ANTONIO GOMES DA SILVA Nº 342, BAIRRO EDMAR BARREIRA - JAGUARIBE - CE.

DIÁRIO DE OBRA - ILHA GRANDE



MATOS & ALMEIDA LTDA.
CNPJ: 01.816.139/0001-70.

PREFEITURA MUNICIPAL DE JAGUARIBE-CE
SECRETARIA DE EDUCAÇÃO E CULTURA

À CONTRATAÇÃO DE EMPRESA PARA CONSTRUÇÃO DE QUADRAS POLIESPORTIVAS NAS LOCALIDADES SÍTIO ILHA GRANDE E CATOLÉ, NO MUNICÍPIO DE JAGUARIBE-CE

CONTRATO Nº 20.03.03/2023

DATA: 29/12/2023	SEMANA: sexta-feira	PERÍODO: 90	CONDIÇÃO DO TEMPO			
DIAS DECORRIDOS: 3	DIAS RESTANTES: 87	LIV/DIAR 001/2023	MANHÃ	TARDE	NOITE	
ART INC. Nº CE20231336958 CNO: 90.017.55043/70 ALVARÁ CONST. Nº 638/2024			PAG: 04	BOM INSTÁVEL CHUVOSO S/ ATIVIDADE	BOM INSTÁVEL CHUVOSO S/ ATIVIDADE	BOM INSTÁVEL CHUVOSO S/ ATIVIDADE

EVOLUÇÃO DOS SERVIÇOS

EXECUÇÃO DO MURO
MOVIMENTO DE TERRA

ACIDENTES/INCIDENTES DO TRABALHO

NÃO HOUE ACIDENTES

ANOTAÇÕES DA FISCALIZAÇÃO

MÃO DE OBRA:
2 (DOIS) PEDREIROS
2 (DOIS) SERVENTES

RESPONSÁVEL PELA CONTRATADA

NOME: RAIMUNDO TEIXEIRA LIMA NETO
CREA CE nº: 51765D
ENGENHEIRO CIVIL

ASS: _____



RESPONSÁVEL PELA FISCALIZAÇÃO

Fernando Almeida Lima Neto
 Engenheiro Civil
 CREA Nº 51765D-9

MATOS & ALMEIDA LTDA

RUA ANTONIO GOMES DA SILVA Nº 342. BAIRRO EDMAR BARREIRA - JAGUARIBE - CE.



DIÁRIO DE OBRA - ILHA GRANDE

 <p>MATOS & ALMEIDA LTDA. CNPJ: 01.816.139/0001-70.</p>	<p>PREFEITURA MUNICIPAL DE JAGUARIBE-CE SECRETARIA DE EDUCAÇÃO E CULTURA</p>				
<p>À CONTRATAÇÃO DE EMPRESA PARA CONSTRUÇÃO DE QUADRAS POLIESPORTIVAS NAS LOCALIDADES SÍTIO ILHA GRANDE E CATOLÉ, NO MUNICÍPIO DE JAGUARIBE-CE</p>					
<p>CONTRATO Nº 20.03.03/2023</p>					
<p>DATA: 30/12/2023</p>	<p>SEMANA: sábado</p>	<p>PERÍODO: 90</p>	<p>CONDIÇÃO DO TEMPO</p>		
<p>DIAS DECORRIDOS: 4</p>	<p>DIAS RESTANTES: 86</p>	<p>LIV/DIAR 001/2023</p>	<p style="text-align: center;">MANHÃ</p> <p>BOM INSTÁVEL CHUVOSO S/ ATIVIDADE</p>	<p style="text-align: center;">TARDE</p> <p>BOM INSTÁVEL CHUVOSO S/ ATIVIDADE</p>	<p style="text-align: center;">NOITE</p> <p>BOM INSTÁVEL CHUVOSO S/ ATIVIDADE</p>
<p>ART INC. Nº CE20231336958 CNO: 90.017.55043/70 ALVARÁ CONST. Nº 638/2024</p>		<p>PAG: 05</p>			
<p>EVOLUÇÃO DOS SERVIÇOS</p>					
<p>DESCANSO SEMANAL</p>					
<p>ACIDENTES/INCIDENTES DO TRABALHO</p>					
<p>NÃO HOUE ACIDENTES</p>					
<p>ANOTAÇÕES DA FISCALIZAÇÃO</p>					
<p>RESPONSÁVEL PELA CONTRATADA</p>			<p>RESPONSÁVEL PELA FISCALIZAÇÃO</p>		
<p>NOME: RAIMUNDO TEIXEIRA LIMA NETO CREA CE nº: 51765D ENGENHEIRO CIVIL</p> <p style="text-align: right;">  ASS: _____ </p>			<p>  Raimundo Teixeira Lima Neto Engenheiro Civil CNPJ: 21.925.307-9 </p>		

MATOS & ALMEIDA LTDA

RUA ANTONIO GOMES DA SILVA Nº 342, BAIRRO EDMAR BARREIRA - JAGUARIBE - CE.

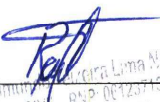

DIÁRIO DE OBRA - ILHA GRANDE

 <p>MATOS & ALMEIDA LTDA. CNPJ: 01.816.139/0001-70.</p>	<p>PREFEITURA MUNICIPAL DE JAGUARIBE-CE SECRETARIA DE EDUCAÇÃO E CULTURA</p>				
<p>À CONTRATAÇÃO DE EMPRESA PARA CONSTRUÇÃO DE QUADRAS POLIESPORTIVAS NAS LOCALIDADES SÍTIO ILHA GRANDE E CATOLÉ, NO MUNICÍPIO DE JAGUARIBE-CE</p>					
<p>CONTRATO Nº 20.03.03/2023</p>					
<p>DATA: 31/12/2023</p>	<p>SEMANA: domingo</p>	<p>PERÍODO: 90</p>	<p>CONDIÇÃO DO TEMPO</p>		
<p>DIAS DECORRIDOS: 5</p>	<p>DIAS RESTANTES: 85</p>	<p>LIV/DIAR</p>	<p>MANHÃ</p>	<p>TARDE</p>	<p>NOITE</p>
<p>ART INC. Nº CE20231336958 CNO: 90.017.55043/70 ALVARÁ CONST. Nº 638/2024</p>		<p>001/2023 PAG: 06</p>	<p>BOM INSTÁVEL CHUVOSO S/ ATIVIDADE</p>	<p>BOM INSTÁVEL CHUVOSO S/ ATIVIDADE</p>	<p>BOM INSTÁVEL CHUVOSO S/ ATIVIDADE</p>
<p>EVOLUÇÃO DOS SERVIÇOS</p>					
<p>DESCANSO SEMANAL</p>					
<p>ACIDENTES/INCIDENTES DO TRABALHO</p>					
<p>NÃO HOUE ACIDENTES</p>					
<p>ANOTAÇÕES DA FISCALIZAÇÃO</p>					
<p>RESPONSÁVEL PELA CONTRATADA</p>			<p>RESPONSÁVEL PELA FISCALIZAÇÃO</p>		
<p>NOME: RAIMUNDO TEIXEIRA LIMA NETO CREA CE nº: 51765D ENGENHEIRO CIVIL</p>					
<p>ASS: _____ <small>Raimundo Teixeira Lima Neto ENG. CIVIL - RNP 061237152 CNPJ: 01.816.139/0001-70</small></p>					

MATOS & ALMEIDA LTDA

RUA ANTONIO GOMES DA SILVA Nº 342, BAIRRO EDMAR BARREIRA - JAGUARIBE - CE.

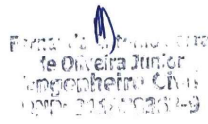

DIÁRIO DE OBRA - ILHA GRANDE

 <p>MATOS & ALMEIDA LTDA. CNPJ: 01.816.139/0001-70.</p>	<p>PREFEITURA MUNICIPAL DE JAGUARIBE-CE SECRETARIA DE EDUCAÇÃO E CULTURA</p>				
<p>À CONTRATAÇÃO DE EMPRESA PARA CONSTRUÇÃO DE QUADRAS POLIESPORTIVAS NAS LOCALIDADES SÍTIO ILHA GRANDE E CATOLÉ, NO MUNICÍPIO DE JAGUARIBE-CE</p>					
<p>CONTRATO Nº 20.03.03/2023</p>					
<p>DATA: 01/01/2024</p>	<p>SEMANA: segunda-feira</p>	<p>PERÍODO: 90</p>	<p>CONDIÇÃO DO TEMPO</p>		
<p>DIAS DECORRIDOS: 6</p>	<p>DIAS RESTANTES: 84</p>	<p>LIV/DIAR</p>	<p>MANHÃ</p>	<p>TARDE</p>	<p>NOITE</p>
<p>ART INC. Nº CE20231336958 CNO: 90.017.55043/70 ALVARÁ CONST. Nº 638/2024</p>		<p>001/2023 PAG: 07</p>	<p>BOM INSTÁVEL CHUVOSO S/ ATIVIDADE</p>	<p>BOM INSTÁVEL CHUVOSO S/ ATIVIDADE</p>	<p>BOM INSTÁVEL CHUVOSO S/ ATIVIDADE</p>
<p>EVOLUÇÃO DOS SERVIÇOS</p>					
<p>FERIADO</p>					
<p>ACIDENTES/INCIDENTES DO TRABALHO</p>					
<p>NÃO HOUVE ACIDENTES</p>					
<p>ANOTAÇÕES DA FISCALIZAÇÃO</p>					
<p>RESPONSÁVEL PELA CONTRATADA</p>			<p>RESPONSÁVEL PELA FISCALIZAÇÃO</p>		
<p>NOME: RAIMUNDO TEIXEIRA LIMA NETO CREA CE nº: 51765D ENGENHEIRO CIVIL</p> <p>ASS: _____</p> 			 <p>Raimundo Teixeira Lima Neto Engenheiro Civil CNPJ: 20.03.03/2023-9</p>		

MATOS & ALMEIDA LTDA

RUA ANTONIO GOMES DA SILVA Nº 342, BAIRRO EDMAR BARREIRA - JAGUARIBE - CE.

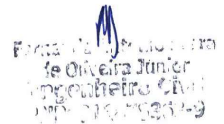

DIÁRIO DE OBRA - ILHA GRANDE

 MATOS & ALMEIDA LTDA. CNPJ: 01.816.139/0001-70.	PREFEITURA MUNICIPAL DE JAGUARIBE-CE SECRETARIA DE EDUCAÇÃO E CULTURA				
À CONTRATAÇÃO DE EMPRESA PARA CONSTRUÇÃO DE QUADRAS POLIESPORTIVAS NAS LOCALIDADES SÍTIO ILHA GRANDE E CATOLÉ, NO MUNICÍPIO DE JAGUARIBE-CE					
CONTRATO Nº 20.03.03/2023					
DATA: 02/01/2024	SEMANA: terça-feira	PERÍODO: 90	CONDIÇÃO DO TEMPO		
DIAS DECORRIDOS: 7	DIAS RESTANTES: 83	LIV/DIAR	MANHÃ	TARDE	NOITE
ART INC. Nº CE20231336958 CNO: 90.017.55043/70 ALVARÁ CONST. Nº 638/2024		001/2023 PAG: 08	BOM INSTÁVEL CHUVOSO S/ ATIVIDADE	BOM INSTÁVEL CHUVOSO S/ ATIVIDADE	BOM INSTÁVEL CHUVOSO S/ ATIVIDADE
EVOLUÇÃO DOS SERVIÇOS					
EXECUÇÃO DE CHAPISCO EXECUÇÃO DE ALVENARIA					
ACIDENTES/INCIDENTES DO TRABALHO					
NÃO HOUE ACIDENTES					
ANOTAÇÕES DA FISCALIZAÇÃO					
MÃO DE OBRA: 2 (DOIS) PEDREIROS 2 (DOIS) SERVENTES					
RESPONSÁVEL PELA CONTRATADA			RESPONSÁVEL PELA FISCALIZAÇÃO		
NOME: RAIMUNDO TEIXEIRA LIMA NETO CREA CE nº: 51765D ENGENHEIRO CIVIL ASS: 					

MATOS & ALMEIDA LTDA

RUA ANTONIO GOMES DA SILVA Nº 342, BAIRRO EDMAR BARREIRA - JAGUARIBE - CE.

DIÁRIO DE OBRA - ILHA GRANDE

 <p>MATOS & ALMEIDA LTDA. CNPJ: 01.816.139/0001-70.</p>	<p>PREFEITURA MUNICIPAL DE JAGUARIBE-CE SECRETARIA DE EDUCAÇÃO E CULTURA</p>				
<p>À CONTRATAÇÃO DE EMPRESA PARA CONSTRUÇÃO DE QUADRAS POLIESPORTIVAS NAS LOCALIDADES SÍTIO ILHA GRANDE E CATOLÉ, NO MUNICÍPIO DE JAGUARIBE-CE</p>					
<p>CONTRATO Nº 20.03.03/2023</p>					
<p>DATA: 03/01/2024</p>	<p>SEMANA: quarta-feira</p>	<p>PERÍODO: 90</p>	CONDIÇÃO DO TEMPO		
<p>DIAS DECORRIDOS: 8</p>	<p>DIAS RESTANTES: 82</p>	<p>LIV/DIAR</p>	MANHÃ	TARDE	NOITE
<p>ART INC. Nº CE20231336958 CNO: 90.017.55043/70 ALVARÁ CONST. Nº 638/2024</p>		<p>001/2023 PAG: 09</p>	<p>BOM INSTÁVEL CHUVOSO S/ ATIVIDADE</p>	<p>BOM INSTÁVEL CHUVOSO S/ ATIVIDADE</p>	<p>BOM INSTÁVEL CHUVOSO S/ ATIVIDADE</p>
EVOLUÇÃO DOS SERVIÇOS					
<p>EXECUÇÃO DE CHAPISCO EXECUÇÃO DE ALVENARIA</p>					
ACIDENTES/INCIDENTES DO TRABALHO					
<p>NÃO HOUE ACIDENTES</p>					
ANOTAÇÕES DA FISCALIZAÇÃO					
<p>MÃO DE OBRA: 2 (DOIS) PEDREIROS 2 (DOIS) SERVENTES</p>					
RESPONSÁVEL PELA CONTRATADA			RESPONSÁVEL PELA FISCALIZAÇÃO		
<p>NOME: RAIMUNDO TEIXEIRA LIMA NETO CREA CE nº: 51765D ENGENHEIRO CIVIL</p>			 Francisco de Oliveira Junior Engenheiro Civil CREA-CE 51765D		
<p>ASS:  Raimundo Teixeira Lima Neto Eng. Civil - RNT 061201452-7 CREA-CE 51765D</p>					

MATOS & ALMEIDA LTDA

RUA ANTONIO GOMES DA SILVA Nº 342, BAIRRO EDMAR BARREIRA - JAGUARIBE - CE.

DIÁRIO DE OBRA - ILHA GRANDE



MATOS & ALMEIDA LTDA.
CNPJ: 01.816.139/0001-70.

PREFEITURA MUNICIPAL DE JAGUARIBE-CE
SECRETARIA DE EDUCAÇÃO E CULTURA

À CONTRATAÇÃO DE EMPRESA PARA CONSTRUÇÃO DE QUADRAS POLIESPORTIVAS NAS LOCALIDADES SITIO ILHA GRANDE E CATOLÉ, NO MUNICÍPIO DE JAGUARIBE-CE

CONTRATO Nº 20.03.03/2023

DATA: 04/01/2024	SEMANA: quinta-feira	PERÍODO: 90	CONDIÇÃO DO TEMPO		
DIAS DECORRIDOS: 9	DIAS RESTANTES: 81	LIV/DIAR 001/2023	MANHÃ	TARDE	NOITE
ART INC. Nº CE20231336958 CNO: 90.017.55043/70 ALVARÁ CONST. Nº 638/2024			PAG: 10	BOM INSTÁVEL CHUVOSO S/ ATIVIDADE	BOM INSTÁVEL CHUVOSO S/ ATIVIDADE

EVOLUÇÃO DOS SERVIÇOS

EXECUÇÃO DE CHAPISCO
EXECUÇÃO DE ALVENARIA

ACIDENTES/INCIDENTES DO TRABALHO

NÃO HOUE ACIDENTES

ANOTAÇÕES DA FISCALIZAÇÃO

MÃO DE OBRA:
2 (DOIS) PEDREIROS
2 (DOIS) SERVENTES

RESPONSÁVEL PELA CONTRATADA

NOME: RAIMUNDO TEIXEIRA LIMA NETO
CREA CE nº: 51765D
ENGENHEIRO CIVIL

ASS: _____

Raimundo Teixeira Lima Neto
ENR 51765D-5
C.R. 51765D-5

RESPONSÁVEL PELA FISCALIZAÇÃO

Fernando Augusto Netto
de Oliveira Junior
Engenheiro Civil
ENR 51765D-5

MATOS & ALMEIDA LTDA

RUA ANTONIO GOMES DA SILVA Nº 342, BAIRRO EDMAR BARREIRA - JAGUARIBE - CE.

DIÁRIO DE OBRA - ILHA GRANDE

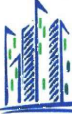
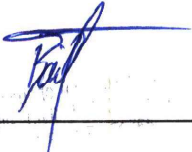
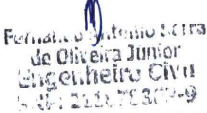
 <p>MATOS & ALMEIDA LTDA. CNPJ: 01.816.139/0001-70.</p>	<p>PREFEITURA MUNICIPAL DE JAGUARIBE-CE SECRETARIA DE EDUCAÇÃO E CULTURA</p>					
<p>À CONTRATAÇÃO DE EMPRESA PARA CONSTRUÇÃO DE QUADRAS POLIESPORTIVAS NAS LOCALIDADES SITIO ILHA GRANDE E CATOLÉ, NO MUNICÍPIO DE JAGUARIBE-CE</p>						
<p>CONTRATO Nº 20.03.03/2023</p>						
<p>DATA: 05/01/2024</p>	<p>SEMANA: sexta-feira</p>	<p>PERÍODO: 90</p>	CONDIÇÃO DO TEMPO			
<p>DIAS DECORRIDOS: 10</p>	<p>DIAS RESTANTES: 80</p>	<p>LIV/DIAR</p>	MANHÃ	TARDE	NOITE	
<p>ART INC. Nº CE20231336958 CNO: 90.017.55043/70 ALVARÁ CONST. Nº 638/2024</p>		<p>001/2023 PAG: 11</p>	<p>BOM INSTÁVEL CHUVOSO S/ ATIVIDADE</p>	<p>BOM INSTÁVEL CHUVOSO S/ ATIVIDADE</p>	<p>BOM INSTÁVEL CHUVOSO S/ ATIVIDADE</p>	
EVOLUÇÃO DOS SERVIÇOS						
<p>EXECUÇÃO DE CHAPISCO EXECUÇÃO DE ALVENARIA</p>						
ACIDENTES/INCIDENTES DO TRABALHO						
<p>NÃO HOUVE ACIDENTES</p>						
ANOTAÇÕES DA FISCALIZAÇÃO						
<p>MÃO DE OBRA: 2 (DOIS) PEDREIROS 2 (DOIS) SERVENTES</p>						
RESPONSÁVEL PELA CONTRATADA			RESPONSÁVEL PELA FISCALIZAÇÃO			
<p>NOME: RAIMUNDO TEIXEIRA LIMA NETO CREA CE nº: 51765D ENGENHEIRO CIVIL</p>						
<p>ASS: _____</p>						

MATOS & ALMEIDA LTDA

RUA ANTONIO GOMES DA SILVA Nº 342, BAIRRO EDMAR BARREIRA - JAGUARIBE - CE.

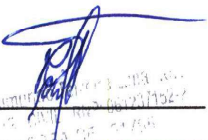
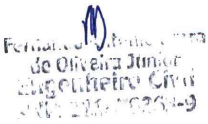

DIÁRIO DE OBRA - ILHA GRANDE

 <p>MATOS & ALMEIDA LTDA. CNPJ: 01.816.139/0001-70.</p>	<p>PREFEITURA MUNICIPAL DE JAGUARIBE-CE SECRETARIA DE EDUCAÇÃO E CULTURA</p>				
<p>À CONTRATAÇÃO DE EMPRESA PARA CONSTRUÇÃO DE QUADRAS POLIESPORTIVAS NAS LOCALIDADES SÍTIO ILHA GRANDE E CATOLÉ, NO MUNICÍPIO DE JAGUARIBE-CE</p>					
<p>CONTRATO Nº 20.03.03/2023</p>					
<p>DATA: 06/01/2024</p>	<p>SEMANA: sábado</p>	<p>PERÍODO: 90</p>	<p>CONDIÇÃO DO TEMPO</p>		
<p>DIAS DECORRIDOS: 11</p>	<p>DIAS RESTANTES: 79</p>	<p>LIV/DIAR 001/2023</p>	<p style="text-align: center;">MANHÃ</p> <p>BOM INSTÁVEL CHUVOSO S/ ATIVIDADE</p>	<p style="text-align: center;">TARDE</p> <p>BOM INSTÁVEL CHUVOSO S/ ATIVIDADE</p>	<p style="text-align: center;">NOITE</p> <p>BOM INSTÁVEL CHUVOSO S/ ATIVIDADE</p>
<p>ART INC. Nº CE20231336958 CNO: 90.017.55043/70 ALVARÁ CONST. Nº 638/2024</p>		<p>PAG: 12</p>			
<p>EVOLUÇÃO DOS SERVIÇOS</p>					
<p>DESCANSO SEMANAL</p>					
<p>ACIDENTES/INCIDENTES DO TRABALHO</p>					
<p>NÃO HOUE ACIDENTES</p>					
<p>ANOTAÇÕES DA FISCALIZAÇÃO</p>					
<p>RESPONSÁVEL PELA CONTRATADA</p>			<p>RESPONSÁVEL PELA FISCALIZAÇÃO</p>		
<p>NOME: RAIMUNDO TEIXEIRA LIMA NETO CREA CE nº: 51765D ENGENHEIRO CIVIL</p> <p>ASS: </p>			<p></p>		

MATOS & ALMEIDA LTDA

RUA ANTONIO GOMES DA SILVA Nº 342. BAIRRO EDMAR BARREIRA - JAGUARIBE - CE.

DIÁRIO DE OBRA - ILHA GRANDE

 <p>MATOS & ALMEIDA LTDA. CNPJ: 01.816.139/0001-70.</p>	<p>PREFEITURA MUNICIPAL DE JAGUARIBE-CE SECRETARIA DE EDUCAÇÃO E CULTURA</p>					
<p>À CONTRATAÇÃO DE EMPRESA PARA CONSTRUÇÃO DE QUADRAS POLIESPORTIVAS NAS LOCALIDADES SÍTIO ILHA GRANDE E CATOLÉ, NO MUNICÍPIO DE JAGUARIBE-CE</p>						
<p>CONTRATO Nº 20.03.03/2023</p>						
<p>DATA: 07/01/2024</p>	<p>SEMANA: domingo</p>	<p>PERÍODO: 90</p>	<p>CONDIÇÃO DO TEMPO</p>			
<p>DIAS DECORRIDOS: 12</p>	<p>DIAS RESTANTES: 78</p>	<p>LIV/DIAR</p>	<p>MANHÃ</p>	<p>TARDE</p>	<p>NOITE</p>	
<p>ART INC. Nº CE20231336958 CNO: 90.017.55043/70 ALVARÁ CONST. Nº 638/2024</p>		<p>001/2023</p>	<p>BOM</p>	<p>BOM</p>	<p>BOM</p>	
		<p>INSTÁVEL</p>	<p>INSTÁVEL</p>	<p>INSTÁVEL</p>		
		<p>CHUVOSO</p>	<p>CHUVOSO</p>	<p>CHUVOSO</p>		
		<p>PAG: 13</p>	<p>S/ ATIVIDADE</p>	<p>S/ ATIVIDADE</p>	<p>S/ ATIVIDADE</p>	
<p>EVOLUÇÃO DOS SERVIÇOS</p>						
<p>DESCANSO SEMANAL</p>						
<p>ACIDENTES/INCIDENTES DO TRABALHO</p>						
<p>NÃO HOUVE ACIDENTES</p>						
<p>ANOTAÇÕES DA FISCALIZAÇÃO</p>						
<p>RESPONSÁVEL PELA CONTRATADA</p>			<p>RESPONSÁVEL PELA FISCALIZAÇÃO</p>			
<p>NOME: RAIMUNDO TEIXEIRA LIMA NETO CREA CE nº: 51765D ENGENHEIRO CIVIL</p>						
<p>ASS: _____</p>						

MATOS & ALMEIDA LTDA

RUA ANTONIO GOMES DA SILVA Nº 342, BAIRRO EDMAR BARREIRA - JAGUARIBE - CE.

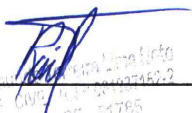
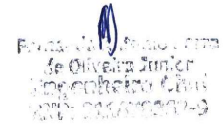

DIÁRIO DE OBRA - ILHA GRANDE

 MATOS & ALMEIDA LTDA. CNPJ: 01.816.139/0001-70.		PREFEITURA MUNICIPAL DE JAGUARIBE-CE SECRETARIA DE EDUCAÇÃO E CULTURA			
À CONTRATAÇÃO DE EMPRESA PARA CONSTRUÇÃO DE QUADRAS POLIESPORTIVAS NAS LOCALIDADES SÍTIO ILHA GRANDE E CATOLÉ, NO MUNICÍPIO DE JAGUARIBE-CE					
CONTRATO Nº 20.03.03/2023					
DATA: 08/01/2024	SEMANA: segunda-feira	PERÍODO: 90	CONDIÇÃO DO TEMPO		
DIAS DECORRIDOS: 13	DIAS RESTANTES: 77	LIV/DIAR	MANHÃ	TARDE	NOITE
ART INC. Nº CE20231336958 CNO: 90.017.55043/70 ALVARÁ CONST. Nº 638/2024		001/2023 PAG: 14	BOM INSTÁVEL CHUVOSO S/ ATIVIDADE	BOM INSTÁVEL CHUVOSO S/ ATIVIDADE	BOM INSTÁVEL CHUVOSO S/ ATIVIDADE
EVOLUÇÃO DOS SERVIÇOS					
EXECUÇÃO DE CHAPISCO EXECUÇÃO DE ALVENARIA EXECUÇÃO DE REBOCO					
ACIDENTES/INCIDENTES DO TRABALHO					
NÃO HOUE ACIDENTES					
ANOTAÇÕES DA FISCALIZAÇÃO					
MÃO DE OBRA: 2 (DOIS) PEDREIROS 2 (DOIS) SERVENTES					
RESPONSÁVEL PELA CONTRATADA			RESPONSÁVEL PELA FISCALIZAÇÃO		
NOME: RAIMUNDO TEIXEIRA LIMA NETO CREA CE nº: 51765D ENGENHEIRO CIVIL ASS: 					

MATOS & ALMEIDA LTDA

RUA ANTONIO GOMES DA SILVA Nº 342, BAIRRO EDMAR BARREIRA – JAGUARIBE – CE.

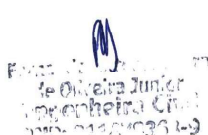

DIÁRIO DE OBRA - ILHA GRANDE

 <p>MATOS & ALMEIDA LTDA. CNPJ: 01.816.139/0001-70.</p>	<p>PREFEITURA MUNICIPAL DE JAGUARIBE-CE SECRETARIA DE EDUCAÇÃO E CULTURA</p>					
<p>À CONTRATAÇÃO DE EMPRESA PARA CONSTRUÇÃO DE QUADRAS POLIESPORTIVAS NAS LOCALIDADES SÍTIO ILHA GRANDE E CATOLÉ, NO MUNICÍPIO DE JAGUARIBE-CE</p>						
<p>CONTRATO Nº 20.03.03/2023</p>						
<p>DATA: 09/01/2024</p>	<p>SEMANA: terça-feira</p>	<p>PERÍODO: 90</p>	CONDIÇÃO DO TEMPO			
<p>DIAS DECORRIDOS: 14</p>	<p>DIAS RESTANTES: 76</p>	<p>LIV/DIAR</p>	MANHÃ	TARDE	NOITE	
<p>ART INC. Nº CE20231336958 CNO: 90.017.55043/70 ALVARÁ CONST. Nº 638/2024</p>		<p>001/2023 PAG: 15</p>	<p>BOM INSTÁVEL CHUVOSO S/ ATIVIDADE</p>	<p>BOM INSTÁVEL CHUVOSO S/ ATIVIDADE</p>	<p>BOM INSTÁVEL CHUVOSO S/ ATIVIDADE</p>	
EVOLUÇÃO DOS SERVIÇOS						
<p>EXECUÇÃO DE CHAPISCO EXECUÇÃO DE ALVENARIA EXECUÇÃO DE REBOCO</p>						
ACIDENTES/INCIDENTES DO TRABALHO						
<p>NÃO HOUE ACIDENTES</p>						
ANOTAÇÕES DA FISCALIZAÇÃO						
<p>MÃO DE OBRA: 2 (DOIS) PEDREIROS 2 (DOIS) SERVENTES</p>						
RESPONSÁVEL PELA CONTRATADA			RESPONSÁVEL PELA FISCALIZAÇÃO			
<p>NOME: RAIMUNDO TEIXEIRA LIMA NETO CREA CE nº: 51765D ENGENHEIRO CIVIL</p> <p>ASS: _____</p> 			 <p>Raimundo Teixeira Lima Neto Engeheiro Civil Crea: 51765D-9</p>			

MATOS & ALMEIDA LTDA

RUA ANTONIO GOMES DA SILVA Nº 342. BAIRRO EDMAR BARREIRA - JAGUARIBE - CE.

DIÁRIO DE OBRA - ILHA GRANDE

 <p>MATOS & ALMEIDA LTDA. CNPJ: 01.816.139/0001-70.</p>	<p>PREFEITURA MUNICIPAL DE JAGUARIBE-CE SECRETARIA DE EDUCAÇÃO E CULTURA</p>				
<p>À CONTRATAÇÃO DE EMPRESA PARA CONSTRUÇÃO DE QUADRAS POLIESPORTIVAS NAS LOCALIDADES SITIO ILHA GRANDE E CATOLÉ, NO MUNICÍPIO DE JAGUARIBE-CE</p>					
<p>CONTRATO Nº 20.03.03/2023</p>					
<p>DATA: 10/01/2024</p>	<p>SEMANA: quarta-feira</p>	<p>PERÍODO: 90</p>	<p>CONDIÇÃO DO TEMPO</p>		
<p>DIAS DECORRIDOS: 15</p>	<p>DIAS RESTANTES: 75</p>	<p>LIV/DIAR 001/2023</p>	<p style="text-align: center;">MANHÃ</p>	<p style="text-align: center;">TARDE</p>	<p style="text-align: center;">NOITE</p>
<p>ART INC. Nº CE20231336958 CNO: 90.017.55043/70 ALVARÁ CONST. Nº 638/2024</p>		<p>PAG: 16</p>	<p>BOM INSTÁVEL CHUVOSO S/ ATIVIDADE</p>	<p>BOM INSTÁVEL CHUVOSO S/ ATIVIDADE</p>	<p>BOM INSTÁVEL CHUVOSO S/ ATIVIDADE</p>
<p>EVOLUÇÃO DOS SERVIÇOS</p>					
<p>EXECUÇÃO DE CHAPISCO EXECUÇÃO DE ALVENARIA EXECUÇÃO DE REBOCO</p>					
<p>ACIDENTES/INCIDENTES DO TRABALHO</p>					
<p>NÃO HOUVE ACIDENTES</p>					
<p>ANOTAÇÕES DA FISCALIZAÇÃO</p>					
<p>MÃO DE OBRA: 2 (DOIS) PEDREIROS 2 (DOIS) SERVENTES</p>					
<p>RESPONSÁVEL PELA CONTRATADA</p>			<p>RESPONSÁVEL PELA FISCALIZAÇÃO</p>		
<p>NOME: RAIMUNDO TEIXEIRA LIMA NETO CREA CE nº: 51765D ENGENHEIRO CIVIL</p>			 Fernando Raimundo Netto de Oliveira Junior Engenheiro Civil CREA-CE 51765D-2		
<p>ASS:  Raimundo Teixeira Lima Neto CREA-CE 51765D-2</p>					

MATOS & ALMEIDA LTDA

RUA ANTONIO GOMES DA SILVA Nº 342, BAIRRO EDMAR BARREIRA - JAGUARIBE - CE.

DIÁRIO DE OBRA - ILHA GRANDE

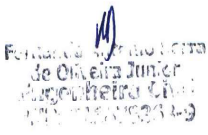
 <p>MATOS & ALMEIDA LTDA. CNPJ: 01.816.139/0001-70.</p>	<p>PREFEITURA MUNICIPAL DE JAGUARIBE-CE SECRETARIA DE EDUCAÇÃO E CULTURA</p>					
<p>À CONTRATAÇÃO DE EMPRESA PARA CONSTRUÇÃO DE QUADRAS POLIESPORTIVAS NAS LOCALIDADES SITIO ILHA GRANDE E CATOLÉ, NO MUNICÍPIO DE JAGUARIBE-CE</p>						
<p>CONTRATO Nº 20.03.03/2023</p>						
<p>DATA: 11/01/2024</p>	<p>SEMANA: quinta-feira</p>	<p>PERÍODO: 90</p>	<p>CONDIÇÃO DO TEMPO</p>			
<p>DIAS DECORRIDOS: 16</p>	<p>DIAS RESTANTES: 74</p>	<p>LIV/DIAR</p>	<p>MANHÃ</p>	<p>TARDE</p>	<p>NOITE</p>	
<p>ART INC. Nº CE20231336958 CNO: 90.017.55043/70 ALVARÁ CONST. Nº 638/2024</p>		<p>001/2023 PAG: 17</p>	<p>BOM INSTÁVEL CHUVOSO S/ ATIVIDADE</p>	<p>BOM INSTÁVEL CHUVOSO S/ ATIVIDADE</p>	<p>BOM INSTÁVEL CHUVOSO S/ ATIVIDADE</p>	
<p>EVOLUÇÃO DOS SERVIÇOS</p>						
<p>EXECUÇÃO DE PINTURA EXECUÇÃO DE ALVENARIA EXECUÇÃO DE REBOCO</p>						
<p>ACIDENTES/INCIDENTES DO TRABALHO</p>						
<p>NÃO HOUE ACIDENTES</p>						
<p>ANOTAÇÕES DA FISCALIZAÇÃO</p>						
<p>MÃO DE OBRA: 2 (DOIS) PEDREIROS 2 (DOIS) SERVENTES</p>						
<p>RESPONSÁVEL PELA CONTRATADA</p>			<p>RESPONSÁVEL PELA FISCALIZAÇÃO</p>			
<p>NOME: RAIMUNDO TEIXEIRA LIMA NETO CREA CE nº: 51765D ENGENHEIRO CIVIL</p>			 <p>Fernando Augusto Netto de Oliveira Junior Engenheiro Civil CREA CE 51765D-9</p>			
<p>ASS: _____</p>						

DIÁRIO DE OBRA - ILHA GRANDE

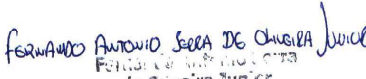
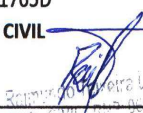
 <p>MATOS & ALMEIDA LTDA. CNPJ: 01.816.139/0001-70.</p>	<p>PREFEITURA MUNICIPAL DE JAGUARIBE-CE SECRETARIA DE EDUCAÇÃO E CULTURA</p>				
<p>À CONTRATAÇÃO DE EMPRESA PARA CONSTRUÇÃO DE QUADRAS POLIESPORTIVAS NAS LOCALIDADES SÍTIO ILHA GRANDE E CATOLÉ, NO MUNICÍPIO DE JAGUARIBE-CE</p>					
<p>CONTRATO Nº 20.03.03/2023</p>					
<p>DATA: 12/01/2024</p>	<p>SEMANA: sexta-feira</p>	<p>PERÍODO: 90</p>	CONDIÇÃO DO TEMPO		
<p>DIAS DECORRIDOS: 17</p>	<p>DIAS RESTANTES: 73</p>	<p>LIV/DIAR 001/2023</p>	<p>MANHÃ</p>	<p>TARDE</p>	<p>NOITE</p>
<p>ART INC. Nº CE20231336958 CNO: 90.017.55043/70 ALVARÁ CONST. Nº 638/2024</p>		<p>PAG: 18</p>	<p>BOM INSTÁVEL CHUVOSO S/ ATIVIDADE</p>	<p>BOM INSTÁVEL CHUVOSO S/ ATIVIDADE</p>	<p>BOM INSTÁVEL CHUVOSO S/ ATIVIDADE</p>
EVOLUÇÃO DOS SERVIÇOS					
<p>EXECUÇÃO DE PINTURA EXECUÇÃO DE ALVENARIA EXECUÇÃO DE REBOCO</p>					
ACIDENTES/INCIDENTES DO TRABALHO					
<p>NÃO HOUVE ACIDENTES</p>					
ANOTAÇÕES DA FISCALIZAÇÃO					
<p>MÃO DE OBRA: 2 (DOIS) PEDREIROS 2 (DOIS) SERVENTES</p>					
RESPONSÁVEL PELA CONTRATADA			RESPONSÁVEL PELA FISCALIZAÇÃO		
<p>NOME: RAIMUNDO TEIXEIRA LIMA NETO CREA CE nº: 51765D ENGENHEIRO CIVIL</p>			<p style="text-align: center;">  FERNANDO ANTONIO SERRA DE CHUGELA JUNIOR Engenheiro Civil CREA CE 51765D </p>		
<p>ASS:  RAIMUNDO TEIXEIRA LIMA NETO ENGENHEIRO CIVIL CREA CE 51765D</p>					



MINISTÉRIO DA FAZENDA
Secretaria da Receita Federal do Brasil
Procuradoria-Geral da Fazenda Nacional

**CERTIDÃO NEGATIVA DE DÉBITOS RELATIVOS AOS TRIBUTOS FEDERAIS E À DÍVIDA
ATIVA DA UNIÃO**

Nome: MATOS & ALMEIDA LTDA
CNPJ: 01.816.139/0001-70

Ressalvado o direito de a Fazenda Nacional cobrar e inscrever quaisquer dívidas de responsabilidade do sujeito passivo acima identificado que vierem a ser apuradas, é certificado que não constam pendências em seu nome, relativas a créditos tributários administrados pela Secretaria da Receita Federal do Brasil (RFB) e a inscrições em Dívida Ativa da União (DAU) junto à Procuradoria-Geral da Fazenda Nacional (PGFN).

Esta certidão é válida para o estabelecimento matriz e suas filiais e, no caso de ente federativo, para todos os órgãos e fundos públicos da administração direta a ele vinculados. Refere-se à situação do sujeito passivo no âmbito da RFB e da PGFN e abrange inclusive as contribuições sociais previstas nas alíneas 'a' a 'd' do parágrafo único do art. 11 da Lei nº 8.212, de 24 de julho de 1991.

A aceitação desta certidão está condicionada à verificação de sua autenticidade na Internet, nos endereços <<http://rfb.gov.br>> ou <<http://www.pgfn.gov.br>>.

Certidão emitida gratuitamente com base na Portaria Conjunta RFB/PGFN nº 1.751, de 2/10/2014.

Emitida às 16:41:51 do dia 01/09/2023 <hora e data de Brasília>.

Válida até 28/02/2024.

Código de controle da certidão: **F2FB.3F98.C2DB.FA23**

Qualquer rasura ou emenda invalidará este documento.



Confirmação da Autenticidade de Certidões

Resultado da Confirmação de Autenticidade de Certidão

CNPJ: 01.816.139/0001-70

Código de Controle: F2FB.3F98.C2DB.FA23

Data da Emissão: 01/09/2023

Hora da Emissão: 16:41:51

Tipo Certidão: Negativa

Certidão Negativa emitida em 01/09/2023, com validade até 28/02/2024.

[Página Anterior \(/Servicos/certidaointernet/PJ/Autenticidade/Voltar\)](#)

[Nova consulta \(/Servicos/certidaointernet/PJ/Autenticidade/Confirmar\)](#)



PREFEITURA MUNICIPAL DE JAGUARIBE
SECRETARIA DO PLANEJAMENTO E GESTÃO
CERTIDÃO NEGATIVA DE DÉBITOS

Nº 0000000030

Razão Social

MATOS & ALMEIDA LTDA

INSCRIÇÃO ECONÔMICA Documento

00000003535

C.N.P.J.: 01.816.139/0001-70

Bairro

EDMAR BARREIRA

CEP

63475000

Localizado RUA ANTONIO GOMES DA SILVA, 342 - TERREO - JAGUARIBE-CE

DADOS DO CONTRIBUINTE OU RESPONSÁVEL

Inscrição Contribuinte / Nome

458306 - MATOS & ALMEIDA LTDA - ME

Endereço

RUA ANTONIO GOMES DA SILVA, 342 TERREO

Documento

C.N.P.J.: 01.816.139/0001-70

EDMAR BARREIRA PINHEIRO JAGUARIBE-CE CEP: 63475000

No. Requerimento

450000003272024

Natureza jurídica

Pessoa Juridica

CERTIDÃO

Atestamos, para os devidos fins, que revendo os registros dos cadastros da dívida ativa e de débitos em nome do(a) contribuinte, constata-se - até a presente data - não existirem em nome do(a) contribuinte, nenhuma pendência relativa a tributos municipais.

A SECRETARIA DO PLANEJAMENTO E GESTÃO se reserva o direito de inscrever e cobrar as dívidas que tenham sido geradas e não apuradas. Para constar, foi lavrada a presente Certidão.

Esta certidão pode ser verificada e autenticada à verificação de sua autenticidade na internet, nos seguintes endereços: www.jaguaribe.ce.gov.br/

JAGUARIBE, 16 de Maio de 2024

Esta certidão é válida por 090 dias contados da data de emissão

VALIDA ATÉ: 16/04/2024

COD. VALIDAÇÃO: 0000000030





PREFEITURA MUNICIPAL DE JAGUARIBE

SECRETARIA DO PLANEJAMENTO E GESTÃO

VALIDAÇÃO DE CERTIDÃO

Nº: 2024 / 0000000030

DOCUMENTO: C.N.P.J.: 01.816.139/0001-70

DATA DE EMISSÃO: 18/01/2024

Esta CERTIDÃO NEGATIVA DE DÉBITOS foi emitida pelo Sistema SEFIN Online sendo válida até 16/04/24
JAGUARIBE-CE, 18 DE JANEIRO DE 2024

CERTIDÃO VALIDADA VIA INTERNET

em 18/01/24 às 10:26:02

[Voltar](#)[Imprimir](#)

Certificado de Regularidade do FGTS - CRF

Inscrição: 01.816.139/0001-70
Razão Social: MATOS E ALMEIDA LTDA
Endereço: RUA ANTONIO GOMES DA SILVA 342 TERREO / EDMAR BARREIRA / JAGUARIBE / CE / 63475-000

A Caixa Econômica Federal, no uso da atribuição que lhe confere o Art. 7, da Lei 8.036, de 11 de maio de 1990, certifica que, nesta data, a empresa acima identificada encontra-se em situação regular perante o Fundo de Garantia do Tempo de Serviço - FGTS.

O presente Certificado não servirá de prova contra cobrança de quaisquer débitos referentes a contribuições e/ou encargos devidos, decorrentes das obrigações com o FGTS.

Validade: 26/02/2024 a 26/03/2024

Certificação Número: 2024022602510509334808

Informação obtida em 27/02/2024 10:36:50

A utilização deste Certificado para os fins previstos em Lei esta condicionada a verificação de autenticidade no site da Caixa:
www.caixa.gov.br

Data da consulta: 01/02/2024 07:29:49

Identificação do Contribuinte - CNPJ Matriz

CNPJ: **01.816.139/0001-70**

A opção pelo Simples Nacional e/ou SIMEI abrange todos os estabelecimentos da empresa

Nome Empresarial: **MATOS & ALMEIDA LTDA**

Situação Atual

Situação no Simples Nacional: **Optante pelo Simples Nacional desde 01/01/2009**

Situação no SIMEI: **NÃO enquadrado no SIMEI**

+ Mais informações

Períodos Anteriores

Opções pelo Simples Nacional em Períodos Anteriores: **Não Existem**

Enquadramentos no SIMEI em Períodos Anteriores: **Não Existem**

Eventos Futuros (Simples Nacional)

Não Existem

Eventos Futuros (SIMEI)

Não Existem

Informações de Períodos como MEI Transportador Autônomo de Cargas

Não Existem

Voltar

Gerar PDF



PODER JUDICIÁRIO
JUSTIÇA DO TRABALHO

CERTIDÃO NEGATIVA DE DÉBITOS TRABALHISTAS

Nome: MATOS & ALMEIDA LTDA (MATRIZ E FILIAIS)
CNPJ: 01.816.139/0001-70
Certidão n°: 69295936/2023
Expedição: 05/12/2023, às 08:22:16
Validade: 02/06/2024 - 180 (cento e oitenta) dias, contados da data de sua expedição.

Certifica-se que **MATOS & ALMEIDA LTDA (MATRIZ E FILIAIS)**, inscrito(a) no CNPJ sob o n° **01.816.139/0001-70**, **NÃO CONSTA** como inadimplente no Banco Nacional de Devedores Trabalhistas.

Certidão emitida com base nos arts. 642-A e 883-A da Consolidação das Leis do Trabalho, acrescentados pelas Leis ns.º 12.440/2011 e 13.467/2017, e no Ato 01/2022 da CGJT, de 21 de janeiro de 2022. Os dados constantes desta Certidão são de responsabilidade dos Tribunais do Trabalho.

No caso de pessoa jurídica, a Certidão atesta a empresa em relação a todos os seus estabelecimentos, agências ou filiais.

A aceitação desta certidão condiciona-se à verificação de sua autenticidade no portal do Tribunal Superior do Trabalho na Internet (<http://www.tst.jus.br>).

Certidão emitida gratuitamente.

INFORMAÇÃO IMPORTANTE

Do Banco Nacional de Devedores Trabalhistas constam os dados necessários à identificação das pessoas naturais e jurídicas inadimplentes perante a Justiça do Trabalho quanto às obrigações estabelecidas em sentença condenatória transitada em julgado ou em acordos judiciais trabalhistas, inclusive no concernente aos recolhimentos previdenciários, a honorários, a custas, a emolumentos ou a recolhimentos determinados em lei; ou decorrentes de execução de acordos firmados perante o Ministério Público do Trabalho, Comissão de Conciliação Prévia ou demais títulos que, por disposição legal, contiver força executiva.



GOVERNO DO
ESTADO DO CEARÁ
Procuradoria Geral do Estado

Certidão Negativa de Débitos Estaduais

202400710478

Emitida para os efeitos da Instrução Normativa Nº 13 de 02/03/2001

IDENTIFICAÇÃO DO(A) REQUERENTE
Inscrição Estadual: 067614590
CNPJ / CPF: 01816139000170
RAZÃO SOCIAL: MATOS E ALMEIDA LTDA - ME

Ressalvado o direito da Fazenda Estadual de inscrever e cobrar as dívidas que venham a ser apuradas, certifico, para fins de direito, que revendo os registros do Cadastro de Inadimplentes da Fazenda Pública Estadual - CADINE, verificou-se nada existir em nome do(a) requerente acima identificado(a) até a presente data e horário, e, para constar, foi emitida esta certidão.

EMITIDA VIA INTERNET EM 12/01/2024 ÀS 09:57:06
VÁLIDA ATÉ 12/03/2024

A autenticidade deste documento deverá ser comprovada via Internet, no endereço
www.sefaz.ce.gov.br

CERTIDÃO NEGATIVA DE DÉBITOS ESTADUAIS - VALIDAÇÃO

Número da Certidão
202400710478

- CPF (pessoas físicas)
- CNPJ (pessoas jurídicas)
- CGF (contribuintes do
Estado do Ceará)

CPF/CNPJ/CGF
1816139000170

Pesquisar

	Número da Certidão	Código do Requerente	Data da Emissão	Hora
Certidão emitida pela Procuradoria Geral do Estado do Ceará - PGE.	202400710478	1816139000170	12/01/2024	09:57:06

CONSULTAS PÚBLICAS - VERSÃO - DATA:

SECRETARIA DA FAZENDA DO ESTADO DO CEARÁ ([HTTPS://WWW.SEFAZ.CE.GOV.BR](https://www.sefaz.ce.gov.br))