Estado do Ceará
MUNICÍPIO: JAGUARIBE
PREFEITURA MUNICIPAL DE JAGUARIBE
CNPJ: 07.443.708/0001-66

UNIDADE GESTORA

FUNDO MUNICIPAL DE EDUCAÇÃO

PROCESSO DE PAGAMENTO
Orçamentário

Nº 31.07.0080

Nº EMPENHO	DATA EMISSÃO	DATA PAGAMENTO	VALOR PAGAMENTO (R$)
01.07.0087	01/07/2025	31/07/2025	186.076,38

CREDOR

REALIZA CONSTRUTORA LTDA-ME

FUNCIONAL PROGRAMATICA E FONTE DE RECURSO

ÓRGÃO:	05	SECRETARIA DA EDUCACAO E CULTURA
U. ORCAMENT.:	05.07	FUNDO MUNICIPAL DE EDUCACAO E CULTURA
FUNÇÃO:	12	EDUCAÇÃO
SUBFUNÇÃO:	361	ENSINO FUNDAMENTAL
PROGRAMA:	0008	PADROES BASICOS DE FUNCIONAMENTO DAS ESCOLAS DO ENSINO
PROJETO:	1.005	CONSTRUCAO, AMPLIACAO, REFORMA E APARELHAGEM DE UNIDADES ESCOLARES DO ENSINO FUNDAMEI
NATUREZA:	4.4.90.51.00	OBRAS E INSTALAÇÕES
F. RECURSO:	15.42.00	TRANSFERÊNCIAS DO FUNDEB 30% - COMPLEMENTAÇÃO DA UNIÃO - VAA
TIPO CRÉDITO:	1	ORÇAMENTÁRIO

DADOS DA RETENÇÃO

CÓDIGO DA RECEITA	NOME DA RETENÇÃO	VALOR RETIDO (R$)
1000.60.00.0.	ISS	5.582,29
		Total da Retenção: (R$) 5.582,29

HISTÓRICO

REFERENTE A 15° MEDIÇÃO, DA CONTRATAÇÃO DE EMPRESA CONFORME CONTRATO N° 20.03.02/2023, PARA CONSTRUÇÃO DE QUADRAS POLIESPORTIVAS NAS LOCALIDADES DE PONTO CENTRAL, BRUM, TAMANDUÁ, E VÁRZEA DO JUAZEIRO - CNO N° 90.016.97166/78, JUNTO A SECRETARIA DE EDUCAÇÃO E CULTURA DO MUNICÍPIO DE JAGUARIBE-CE. REFERENTE AO PERÍODO DE 11/01/2025 A 10/03/2025 E NF 27.

CONTA BANCÁRIA	TIPO DOCUMENTO	Nº DOCUMENTO	VALOR DOC. (R$)
B.B 23.351-X (FUNDEB NOVA)	OUTROS	031401	180.494,09

Estado do Ceará

Município: JAGUARIBE

PREFEITURA MUNICIPAL DE JAGUARIBE

EXERCÍCIO: 2025

NP

NOTA DE PAGAMENTO - Nº 31.07.0080

ORÇAMENTÁRIO

DADOS DO EMPENHO

NÚMERO	DATA EMISSÃO	TIPO	VALOR N.E. (R$)	Nº LICITAÇÃO	Nº CONTRATO	OBS
01070087	01/07/2025	GLOBAL	186.076,38	20.03.02/2023	20.03.02/2023	

FUNCIONAL PROGRAMATICA E FONTE DE RECURSO

ÓRGÃO: 05 SECRETARIA DA EDUCACAO E CULTURA

U. ORCAMENT.: 05.07 FUNDO MUNICIPAL DE EDUCACAO E CULTURA

FUNÇÃO: 12 EDUCAÇÃO

SUBFUNÇÃO: 361 ENSINO FUNDAMENTAL

PROGRAMA: 0008 PADROES BASICOS DE FUNCIONAMENTO DAS ESCOLAS DO ENSINO

PROJETO: 1.005 CONSTRUCAO, AMPLIACAO, REFORMA E APARELHAGEM DE UNIDADES ESCOLARES DO ENSINO FUNDAMEI

NATUREZA: 4.4.90.51.00 OBRAS E INSTALAÇÕES

FONTE: 15.42.000000 TRANSFERÊNCIAS DO FUNDEB 30% - COMPLEMENTAÇÃO DA UNIÃO - VAAT

DADOS DO CREDOR

NOME: REALIZA CONSTRUTORA LTDA-ME

ENDEREÇO: RUA PROJETADA 2, LOTEAMENTO VOLTA DO RIO, 490, SALA 01 - JOÃO PAULO II - JAGUARIBE CE

C N P J: 35.851.118/0001-08 C G F: 061249394 INSC.MUN.: 859379 TELEFONE:

DADOS DO PAGAMENTO

Nº PROCESSO	SALDO ANTERIOR (R$)	VALOR DESTE PAGTO. (R$)	SALDO DISPONIVEL (R$)
31070080	**186.076,38**	**186.076,38**	**0,00**
DATA	**VALOR BRUTO (R$)**	**VALOR RETIDO (R$)**	**VALOR LIQUIDO (R$)**
31/07/2025	**186.076,38**	**5.582,29**	**180.494,09**

DADOS DA RETENÇÃO

CÓDIGO DA RECEITA	NOME DA RETENÇÃO	VALOR RETIDO (R$)
1000.60.00.0.	ISS	5.582,29
		Total da Retenção: (R$) 5.582,29

HISTÓRICO DO PAGAMENTO

REFERENTE A 15° MEDIÇÃO, DA CONTRATAÇÃO DE EMPRESA CONFORME CONTRATO N° 20.03.02/2023, PARA CONSTRUÇÃO DE QUADRAS POLIESPORTIVAS NAS LOCALIDADES DE PONTO CENTRAL, BRUM, TAMANDUÁ, E VÁRZEA DO JUAZEIRO - CNO N° 90.016.97166/78, JUNTO A SECRETARIA DE EDUCAÇÃO E CULTURA DO MUNICÍPIO DE JAGUARIBE-CE. REFERENTE AO PERÍODO DE 11/01/2025 A 10/03/2025 E NF 27.

CERTIFICAÇÃO DO PAGAMENTO

EU, **LUCIANO COSTA DA SILVA**, TESOUREIRO(A) DO(A) **FUNDO MUNICIPAL DE EDUCACAO E CULTURA**, POR ORDEM DO(A) ORDENADOR(A) DE DESPESA SENHOR(A) **FRANCISCO ELDER CAVALCANTE BARROSO**, CERTIFICO QUE DEI CUMPRIMENTO A REALIZAÇÃO DO PAGAMENTO DA DESPESA ORA DESCRITA, APÓS VERIFICADA A DISPONIBILIDADE(S) FINANCEIRA(S) NA(S) CONTA(S) BANCÁRIA(S) A SEGUIR INDICADA(S):

CONTA BANCÁRIA	TIPO DOCUMENTO	Nº DOCUMENTO	VAL. DOCUMENTO (R$)
B.B 23.351-X (FUNDEB NOVA)	OUTROS	031401	180.494,09

Jaguaribe, 31 de Julho de 2025

FRANCISCO ELDER CAVALCANTE BARROSO

ORDENADOR(A)

Estado do Ceará
Município: JAGUARIBE
PREFEITURA MUNICIPAL DE JAGUARIBE

EXERCÍCIO: 2025
NL

NOTA DE LIQUIDAÇÃO - Nº 0009023

DADOS DO EMPENHO ORIGINAL

DATA EMISSÃO	Nº EMPENHO	VALOR N.E. (R$)	VALOR ANULADO (R$)	TIPO
01/07/2025	01.07.0087	186.076,38	0,00	GLOBAL

FUNCIONAL PROGRAMATICA E FONTE DE RECURSO

ÓRGÃO: 05 SECRETARIA DA EDUCACAO E CULTURA
U. ORCAMENT.: 05.07 FUNDO MUNICIPAL DE EDUCACAO E CULTURA
FUNÇÃO: 12 EDUCAÇÃO
SUBFUNÇÃO: 361 ENSINO FUNDAMENTAL
PROGRAMA: 0008 PADROES BASICOS DE FUNCIONAMENTO DAS ESCOLAS DO ENSINO
PROJETO: 1.005 CONSTRUCAO, AMPLIACAO, REFORMA E APARELHAGEM DE UNIDADES ESCOLARES DO ENSINO FUNDAMEI
NATUREZA: 4.4.90.51.00 OBRAS E INSTALAÇÕES
FONTE: 15.42.000000 TRANSFERÊNCIAS DO FUNDEB 30% - COMPLEMENTAÇÃO DA UNIÃO - VAAT
TIPO CRÉDITO: 1 ORÇAMENTÁRIO

DADOS DO CREDOR

NOME: REALIZA CONSTRUTORA LTDA-ME
ENDEREÇO: RUA PROJETADA 2, LOTEAMENTO VOLTA DO RIO, 490, SALA 01 - JOÃO PAULO II - JAGUARIBE CE
C N P J: 35.851.118/0001-08 C G F: 061249394 INSC.MUN.: 859379 Telefone:

DADOS DA LIQUIDAÇÃO

DATA DA LIQUIDAÇÃO	VALOR LIQUIDADO: (R$)	VALOR DO DESCONTO: (R$)	TIPO DA LIQUIDAÇÃO:
01/07/2025	**186.076,38**	**0,00**	**COM NOTA FISCAL**
TIPO DA NOTA FISCAL:	SUB TIPO DA NOTA FISCAL:	Nº DA NOTA FISCAL:	Nº DOS FORMULÁRIOS:
SERVIÇO	**ELETRÔNICA FORA DO PADRÃO**	**27**	**1**
DATA DA EMISSÃO DA NOTA:	DATA LIMITE PARA EXPEDIÇÃO:	SÉRIE DA NOTA:	SÉRIE DO SELO DE AUTENTICIDADE:
13/03/2025		**E**	**INTERNETCE**
Nº DO PROTOCOLO DE AUTORIZAÇÃO:	SÉRIE DO SELO:	Nº DO SELO FISCAL:	OBS:
	0		
CHAVE DE ACESSO:		CHAVE DE VERIFICAÇÃO:	
0		**fmloq26x38bukcgdht5jeal9s7p**	

HISTÓRICO DA LIQUIDAÇÃO

REFERENTE A 15° MEDIÇÃO, DA CONTRATAÇÃO DE EMPRESA CONFORME CONTRATO N° 20.03.02/2023, PARA CONSTRUÇÃO DE QUADRAS POLIESPORTIVAS NAS LOCALIDADES DE PONTO CENTRAL, BRUM, TAMANDUÁ, E VÁRZEA DO JUAZEIRO - CNO N° 90.016.97166/78, JUNTO A SECRETARIA DE EDUCAÇÃO E CULTURA DO MUNICÍPIO DE JAGUARIBE-CE. REFERENTE AO PERÍODO DE 11/01/2025 A 10/03/2025 E NF 27.

ITENS DA LIQUIDAÇÃO

Código	ESPECIFICAÇÃO DO ITEM	UNIDADE	QTDE. LIQ.	VAL. UNIT. (R$)	VAL. LIQ. (R$)	QTDE. A LIQ.
53837	CONSTRUÇÃO DE QUADRAS POLIESPORTIVAS NAS LOCALID.	SERV	1	186.076,380	186.076,38	0

Jaguaribe, 1 de Julho de 2025

FRANCISCO ELDER CAVALCANTE BARROSO
LIQUIDANTE

Estado do Ceará **EXERCÍCIO: 2025**

Município: JAGUARIBE

PREFEITURA MUNICIPAL DE JAGUARIBE **NE**

NOTA DE EMPENHO - Nº 01.07.0087

DADOS DO EMPENHO

DATA EMISSÃO	TIPO	MODALIDADE / Nº LICITAÇÃO	Nº CONTRATO	DID
01/07/2025	GLOBAL	CONCORRÊNCIA PÚBLICA / 20.03.02/2023	20.03.02/2023	

CENTRO DE CUSTO	OBS
OBRAS E REFORMAS MUNICIPAIS	

FUNCIONAL PROGRAMATICA E FONTE DE RECURSO

ÓRGÃO: 05 SECRETARIA DA EDUCACAO E CULTURA

U. ORCAMENT.: 05.07 FUNDO MUNICIPAL DE EDUCACAO E CULTURA

FUNÇÃO: 12 EDUCAÇÃO

SUBFUNÇÃO: 361 ENSINO FUNDAMENTAL

PROGRAMA: 0008 PADROES BASICOS DE FUNCIONAMENTO DAS ESCOLAS DO ENSINO

PROJETO: 1.005 CONSTRUCAO, AMPLIACAO, REFORMA E APARELHAGEM DE UNIDADES ESCOLARES DO ENSINO FUNDAMENTAL

NATUREZA: 4.4.90.51.00 OBRAS E INSTALAÇÕES

SUBELEMENTO: 91 OBRAS EM ANDAMENTO

FONTE: 15.42.000000 TRANSFERÊNCIAS DO FUNDEB 30% - COMPLEMENTAÇÃO DA UNIÃO - VAAT

TIPO CRÉDITO: 1 ORÇAMENTÁRIO

PCASP: 123210601 OBRAS EM ANDAMENTO

DEMONSTRATIVO DO SALDO DA DOTAÇÃO

FICHA	SALDO ANTERIOR (R$)	VALOR DO EMPENHO (R$)	SALDO ATUAL (R$)
126	502.882,16	186.076,38	316.805,78

DADOS DO CREDOR

NOME: REALIZA CONSTRUTORA LTDA-ME

ENDEREÇO: RUA PROJETADA 2, LOTEAMENTO VOLTA DO RIO, 490, SALA 01 - JOÃO PAULO II - JAGUARIBE CE

C N P J: 35.851.118/0001-08 C G F: 061249394 INSC.MUN.: 859379 Telefone:

HISTÓRICO DO EMPENHO

VALOR EMPENHADO PARA ATENDER DESPESAS COM REFERENTE A 15° MEDIÇÃO, DA CONTRATAÇÃO DE EMPRESA CONFORME CONTRATO N° 20.03.02/2023, PARA CONSTRUÇÃO DE QUADRAS POLIESPORTIVAS NAS LOCALIDADES DE PONTO CENTRAL, BRUM, TAMANDUÁ, E VÁRZEA DO JUAZEIRO - CNO N° 90.016.97166/78, JUNTO A SECRETARIA DE EDUCAÇÃO E CULTURA DO MUNICÍPIO DE JAGUARIBE-CE.

ITENS DO EMPENHO

CÓDIGO	ESPECIFICAÇÃO	UNIDADE	QUANT.	VAL. UNITÁRIO (R$)	VAL. TOTAL (R$)
53837	CONSTRUÇÃO DE QUADRAS POLIESPORTIVAS NAS LOCALIDADES DE	SERV	1	186.076,38	186.076,38
				Total dos Itens: (R$)	186.076,38

Eu, **FRANCISCO ELDER CAVALCANTE BARROSO**, no uso competente das minhas atribuições de Ordenador(a) da Despesa do(a) **FUNDO MUNICIPAL DE EDUCACAO E CULTURA**, autorizo o fornecimento ou execução dos serviços ora descritos, obedecidas as condições e especificações desta Nota de Empenho Nº **01070087**. A(os) **1 de Julho de 2025**

CONTATE CONSULTORIA E SERVICOS LTDA
Responsável pelo Setor

FRANCISCO ELDER CAVALCANTE BARROSO
ORDENADOR(A)

Estado do Ceará

MUNICÍPIO: JAGUARIBE

PREFEITURA MUNICIPAL DE JAGUARIBE

CNPJ: 07.443.708/0001-66

UNIDADE GESTORA

FUNDO MUNICIPAL DE EDUCAÇÃO

PROCESSO DE PAGAMENTO
Orçamentário

Nº 14.03.0142

Nº EMPENHO	DATA EMISSÃO	DATA PAGAMENTO	VALOR PAGAMENTO (R$)
10.03.0012	10/03/2025	14/03/2025	186.076,38

CREDOR

REALIZA CONSTRUTORA LTDA-ME

FUNCIONAL PROGRAMATICA E FONTE DE RECURSO

ÓRGÃO:	05	SECRETARIA DA EDUCACAO E CULTURA
U. ORCAMENT.:	05.07	FUNDO MUNICIPAL DE EDUCACAO E CULTURA
FUNÇÃO:	12	EDUCAÇÃO
SUBFUNÇÃO:	361	ENSINO FUNDAMENTAL
PROGRAMA:	0008	PADROES BASICOS DE FUNCIONAMENTO DAS ESCOLAS DO ENSINO
PROJETO:	1.005	CONSTRUCAO, AMPLIACAO, REFORMA E APARELHAGEM DE UNIDADES ESCOLARES DO ENSINO FUNDAMEI
NATUREZA:	4.4.90.51.00	OBRAS E INSTALAÇÕES
F. RECURSO:	15.40.00	TRANSFERÊNCIAS DO FUNDEB - IMPOSTOS E TRANSFERÊNCIAS DE IMPO
TIPO CRÉDITO:	1	ORÇAMENTÁRIO

DADOS DA RETENÇÃO

CÓDIGO DA RECEITA	NOME DA RETENÇÃO	VALOR RETIDO (R$)
1000.60.00.0	ISS	5.582,29
		Total da Retenção: (R$) 5.582,29

HISTÓRICO

REFERENTE A 15º MEDIÇÃO, DA CONTRATAÇÃO DE EMPRESA CONFORME CONTRATO Nº 20.03.02/2023, PARA CONSTRUÇÃO DE QUADRAS POLIESPORTIVAS NAS LOCALIDADES DE PONTO CENTRAL, BRUM, TAMANDUÁ E VARZEA DO JUAZEIRO - CNO Nº 90.016.97166/78, JUNTO A SECRETARIA DE EDUCAÇÃO E CULTURA, DO MUNICÍPIO DE JAGUARIBE/CE. REFERENTE AO PERÍODO DE 11/01/2025 A 10/03/2025 E NF 27.

CONTA BANCÁRIA	TIPO DOCUMENTO	Nº DOCUMENTO	VALOR DOC. (R$)
B.B 23.351-X (FUNDEB NOVA)	OUTROS	031401	180.494,09

Estado do Ceará
Município: JAGUARIBE
PREFEITURA MUNICIPAL DE JAGUARIBE

EXERCÍCIO: 2025

NP

NOTA DE PAGAMENTO - Nº 14.03.0142

ORÇAMENTÁRIO

DADOS DO EMPENHO

NÚMERO	DATA EMISSÃO	TIPO	VALOR N.E. (R$)	Nº LICITAÇÃO	Nº CONTRATO	OBS
10030012	10/03/2025	GLOBAL	186.076,38	20.03.02/2023	20.03.02/2023	

FUNCIONAL PROGRAMATICA E FONTE DE RECURSO

ÓRGÃO: 05 SECRETARIA DA EDUCACAO E CULTURA
U. ORCAMENT.: 05.07 FUNDO MUNICIPAL DE EDUCACAO E CULTURA
FUNÇÃO: 12 EDUCAÇÃO
SUBFUNÇÃO: 361 ENSINO FUNDAMENTAL
PROGRAMA: 0008 PADROES BASICOS DE FUNCIONAMENTO DAS ESCOLAS DO ENSINO
PROJETO: 1.005 CONSTRUCAO, AMPLIACAO, REFORMA E APARELHAGEM DE UNIDADES ESCOLARES DO ENSINO FUNDAMEN
NATUREZA: 4.4.90.51.00 OBRAS E INSTALAÇÕES
FONTE: 15.40.000000 TRANSFERÊNCIAS DO FUNDEB - IMPOSTOS E TRANSFERÊNCIAS DE IMPOSTOS - 30%

DADOS DO CREDOR

NOME: REALIZA CONSTRUTORA LTDA-ME
ENDEREÇO: RUA PROJETADA 2, LOTEAMENTO VOLTA DO RIO, 490, SALA 01 - JOÃO PAULO II - JAGUARIBE CE
C N P J: 35.851.118/0001-08 C G F: 061249394 INSC.MUN.: 859379 TELEFONE:

DADOS DO PAGAMENTO

Nº PROCESSO	SALDO ANTERIOR (R$)	VALOR DESTE PAGTO. (R$)	SALDO DISPONIVEL (R$)
14030142	**186.076,38**	**186.076,38**	**0,00**
DATA	**VALOR BRUTO (R$)**	**VALOR RETIDO (R$)**	**VALOR LIQUIDO (R$)**
14/03/2025	**186.076,38**	**5.582,29**	**180.494,09**

DADOS DA RETENÇÃO

CÓDIGO DA RECEITA	NOME DA RETENÇÃO	VALOR RETIDO (R$)
1000.60.00.0.	ISS	5.582,29
		Total da Retenção: (R$) 5.582,29

HISTÓRICO DO PAGAMENTO

REFERENTE A 15º MEDIÇÃO, DA CONTRATAÇÃO DE EMPRESA CONFORME CONTRATO Nº 20.03.02/2023, PARA CONSTRUÇÃO DE QUADRAS POLIESPORTIVAS NAS LOCALIDADES DE PONTO CENTRAL, BRUM, TAMANDUÁ E VARZEA DO JUAZEIRO - CNO Nº 90.016.97166/78, JUNTO A SECRETARIA DE EDUCAÇÃO E CULTURA, DO MUNICÍPIO DE JAGUARIBE/CE. REFERENTE AO PERÍODO DE 11/01/2025 A 10/03/2025 E NF 27.

CERTIFICAÇÃO DO PAGAMENTO

EU, **LUCIANO COSTA DA SILVA**, TESOUREIRO(A) DO(A) **FUNDO MUNICIPAL DE EDUCACAO E CULTURA**, POR ORDEM DO(A) ORDENADOR(A) DE DESPESA SENHOR(A) **FRANCISCO ELDER CAVALCANTE BARROSO**, CERTIFICO QUE DEI CUMPRIMENTO A REALIZAÇÃO DO PAGAMENTO DA DESPESA ORA DESCRITA, APÓS VERIFICADA A DISPONIBILIDADE(S) FINANCEIRA(S) NA(S) CONTA(S) BANCÁRIA(S) A SEGUIR INDICADA(S):

CONTA BANCÁRIA	TIPO DOCUMENTO	Nº DOCUMENTO	VAL. DOCUMENTO (R$)
B.B 23.351-X (FUNDEB NOVA)	OUTROS	031401	180.494,09

Jaguaribe, 14 de Março de 2025

FRANCISCO ELDER CAVALCANTE BARROSO
ORDENADOR(A)

Estado do Ceará
Município: JAGUARIBE
PREFEITURA MUNICIPAL DE JAGUARIBE

EXERCÍCIO: 2025

NL

NOTA DE LIQUIDAÇÃO - Nº 0002397

DADOS DO EMPENHO ORIGINAL

DATA EMISSÃO	Nº EMPENHO	VALOR N.E. (R$)	VALOR ANULADO (R$)	TIPO
10/03/2025	10.03.0012	186.076,38	0,00	GLOBAL

FUNCIONAL PROGRAMATICA E FONTE DE RECURSO

ÓRGÃO: 05 SECRETARIA DA EDUCACAO E CULTURA
U. ORCAMENT.: 05.07 FUNDO MUNICIPAL DE EDUCACAO E CULTURA
FUNÇÃO: 12 EDUCAÇÃO
SUBFUNÇÃO: 361 ENSINO FUNDAMENTAL
PROGRAMA: 0008 PADROES BASICOS DE FUNCIONAMENTO DAS ESCOLAS DO ENSINO
PROJETO: 1.005 CONSTRUCAO, AMPLIACAO, REFORMA E APARELHAGEM DE UNIDADES ESCOLARES DO ENSINO FUNDAMEN
NATUREZA: 4.4.90.51.00 OBRAS E INSTALAÇÕES
FONTE: 15.40.000000 TRANSFERÊNCIAS DO FUNDEB - IMPOSTOS E TRANSFERÊNCIAS DE IMPOSTOS - 30%
TIPO CRÉDITO: 1 ORÇAMENTÁRIO

DADOS DO CREDOR

NOME: REALIZA CONSTRUTORA LTDA-ME
ENDEREÇO: RUA PROJETADA 2, LOTEAMENTO VOLTA DO RIO, 490, SALA 01 - JOÃO PAULO II - JAGUARIBE CE
C N P J: 35.851.118/0001-08 C G F: 061249394 INSC.MUN.: 859379 Telefone:

DADOS DA LIQUIDAÇÃO

DATA DA LIQUIDAÇÃO	VALOR LIQUIDADO: (R$)	VALOR DO DESCONTO: (R$)	TIPO DA LIQUIDAÇÃO:
13/03/2025	**186.076,38**	**0,00**	**COM NOTA FISCAL**
TIPO DA NOTA FISCAL:	SUB TIPO DA NOTA FISCAL:	Nº DA NOTA FISCAL:	Nº DOS FORMULÁRIOS:
SERVIÇO	**ELETRÔNICA FORA DO PADRÃO**	**27**	**0**
DATA DA EMISSÃO DA NOTA:	DATA LIMITE PARA EXPEDIÇÃO:	SÉRIE DA NOTA:	SÉRIE DO SELO DE AUTENTICIDADE:
13/03/2025	**13/03/2025**	**1**	**INTERNETCE**
Nº DO PROTOCOLO DE AUTORIZAÇÃO:	SÉRIE DO SELO:	Nº DO SELO FISCAL:	OBS:
	0		
CHAVE DE ACESSO:		CHAVE DE VERIFICAÇÃO:	
0		**fmloq26x38bukcgdht5jeal9s7p**	

HISTÓRICO DA LIQUIDAÇÃO

REFERENTE A 15º MEDIÇÃO, DA CONTRATAÇÃO DE EMPRESA CONFORME CONTRATO Nº 20.03.02/2023, PARA CONSTRUÇÃO DE QUADRAS POLIESPORTIVAS NAS LOCALIDADES DE PONTO CENTRAL, BRUM, TAMANDUÁ E VARZEA DO JUAZEIRO - CNO Nº 90.016.97166/78, JUNTO A SECRETARIA DE EDUCAÇÃO E CULTURA, DO MUNICÍPIO DE JAGUARIBE/CE. REFERENTE AO PERÍODO DE 11/01/2025 A 10/03/2025 E NF 27.

ITENS DA LIQUIDAÇÃO

ESPECIFICAÇÃO DO ITEM	UNIDADE	QTDE. LIQ.	VAL. UNIT. (R$)	VAL. LIQ. (R$)	QTDE. A LIQ.
CONSTRUÇÃO DE QUADRAS POLIESPORTIVAS NAS LOCALIDADES DE	SERV	1	186.076,380	186.076,38	0

Jaguaribe, 13 de Março de 2025

FRANCISCO ELDER CAVALCANTE BARROSO
LIQUIDANTE

Prefeitura Municipal de Jaguaribe

DID: 17962025

Nota de Solicitação de Liquidação

Fornecedor: REALIZA CONSTRUTORA LTDA-ME **CNPJ:** 35.851.118/0001-08

Endereço: RUA PROJETADA 2, LOTEAMENTO VOLTA DO RIO, 490, SALA 01 **Bairro:** JOÃO PAULO II

Cidade: Jaguaribe **UF:** CE **CEP:** 63475000

Telefone: **E-Mail:**

Banco: BRASIL

Agência: 1-1

Conta: 1-1

ATENÇÃO !!! Os Dados Bancários Devem ser Cadastrados no Sistema Gestor Municipal.

Tipo de Conta: Conta Corrente

U. Orçamentária: 0507 - Fundo Municipal de Educacao e Cultura

U. Funcional: Depto. Financeiro

Função: 12 - Educação **Dotação:** 126

Subfunção: 361 - Ensino Fundamental

Programa: 0008 - Padroes Basicos de Funcionamento das Escolas do Ensino

Proj\Atividade: 1005 - Construcao, Ampliacao, Reforma e Aparelhagem de Unidades Escolares do Ensino Fundamental

Natureza: 4.4.90.51.00 - Obras e Instalações

Fonte Recurso: 1540000000 - Transferências do FUNDEB - Impostos e Transferências de Impostos - 30%

Centro de Custo: OBRAS E REFORMAS MUNICIPAIS

Tipo Processo: Concorrência

No. Processo: Contrato: 20.03.02/2023 - Licitação: 20.03.02/2023

Nº Empenho: 10030012 - Global

Nº Nota Fiscal: 27

Dt Emissão NF: 13/03/2025 **Dt. Solicitação Liquidação:** 13/03/2025 **Data Expedição:**

Mês Referência: 11/01/2025 A 10/03/2025

Vlr. Liquidação: R$ 186.076,38 (CENTO E OITENTA E SEIS MIL E SETENTA E SEIS REAIS E TRINTA E OITO CENTAVOS)

Tipo de NF: Serviço **SubTipo de NF:** ELETRÔNICA FORA DO PADRÃO NACIONAL **Série NF:** 1

Pr. Autorização:

Ch. Verificação:

Ch. Acesso:

Histórico da Liquidação

REFERENTE A 15º MEDIÇÃO, DA CONTRATAÇÃO DE EMPRESA CONFORME CONTRATO Nº 20.03.02/2023, PARA CONSTRUÇÃO DE QUADRAS POLIESPORTIVAS NAS LOCALIDADES DE PONTO CENTRAL, BRUM, TAMANDUÁ E VARZEA DO JUAZEIRO - CNO Nº 90.016.97166/78, JUNTO A SECRETARIA DE EDUCAÇÃO E CULTURA, DO MUNICÍPIO DE JAGUARIBE/CE.

Itens da Liquidação

Cod	Nome	Lote	Qtde	Val. Unitário	Val.Total
53837	CONSTRUÇÃO DE QUADRAS POLIESPORTIVAS NAS LOCALIDADES DE PONTO CENTRAL, BRUM, TAMANDUÁ E VARZEA DO JUAZEIRO	1	1,00	186.076,38	186.076,38

Flavio de Negreiros Soares
CONTROLADOR E OUVIDOR GERAL DO MUNICIPIO
PORTARIA: 003/2025 CPF: 962.075.303-44

Responsável pela elaboração	Ordenador de Despesa	Avaliação e visto
WILLIANE KELLY EMIA BARBOSA	FRANCISCO ELDER CAVALCANTE BARROSO	Técnico / Data

Estado do Ceará
Município: JAGUARIBE
PREFEITURA MUNICIPAL DE JAGUARIBE

EXERCÍCIO: 2025

NE

NOTA DE EMPENHO - Nº 10.03.0012

DADOS DO EMPENHO

DATA EMISSÃO	TIPO	MODALIDADE / Nº LICITAÇÃO	Nº CONTRATO	DID
10/03/2025	GLOBAL	CONCORRÊNCIA PÚBLICA / 20.03.02/2023	20.03.02/2023	17962025

CENTRO DE CUSTO	OBS
OBRAS E REFORMAS MUNICIPAIS	

FUNCIONAL PROGRAMATICA E FONTE DE RECURSO

ÓRGÃO: 05 SECRETARIA DA EDUCACAO E CULTURA
U. ORCAMENT.: 05.07 FUNDO MUNICIPAL DE EDUCACAO E CULTURA
FUNÇÃO: 12 EDUCAÇÃO
SUBFUNÇÃO: 361 ENSINO FUNDAMENTAL
PROGRAMA: 0008 PADROES BASICOS DE FUNCIONAMENTO DAS ESCOLAS DO ENSINO
PROJETO: 1.005 CONSTRUCAO, AMPLIACAO, REFORMA E APARELHAGEM DE UNIDADES ESCOLARES DO ENSINO FUNDAMENTAL
NATUREZA: 4.4.90.51.00 OBRAS E INSTALAÇÕES
SUBELEMENTO: 91 OBRAS EM ANDAMENTO
FONTE: 15.40.000000 TRANSFERÊNCIAS DO FUNDEB - IMPOSTOS E TRANSFERÊNCIAS DE IMPOSTOS - 30%
TIPO CRÉDITO: 1 ORÇAMENTÁRIO
PCASP: 123210601 OBRAS EM ANDAMENTO

DEMONSTRATIVO DO SALDO DA DOTAÇÃO

FICHA	SALDO ANTERIOR (R$)	VALOR DO EMPENHO (R$)	SALDO ATUAL (R$)
126	1.770.154,88	186.076,38	1.584.078,50

DADOS DO CREDOR

NOME: REALIZA CONSTRUTORA LTDA-ME
ENDEREÇO: RUA PROJETADA 2, LOTEAMENTO VOLTA DO RIO, 490, SALA 01 - JOÃO PAULO II - JAGUARIBE CE
C N P J: 35.851.118/0001-08 C G F: 061249394 INSC.MUN.: 859379 Telefone:

HISTÓRICO DO EMPENHO

VALOR EMPENHADO PARA ATENDER DESPESAS COM REFERENTE A 15º MEDIÇÃO, DA CONTRATAÇÃO DE EMPRESA CONFORME CONTRATO Nº 20.03.02/2023, PARA CONSTRUÇÃO DE QUADRAS POLIESPORTIVAS NAS LOCALIDADES DE PONTO CENTRAL, BRUM, TAMANDUÁ E VARZEA DO JUAZEIRO - CNO Nº 90.016.97166/78, JUNTO A SECRETARIA DE EDUCAÇÃO E CULTURA, DO MUNICÍPIO DE JAGUARIBE/CE.

ITENS DO EMPENHO

CÓDIGO	ESPECIFICAÇÃO	UNIDADE	QUANT.	VAL. UNITÁRIO (R$)	VAL. TOTAL (R$)
53837	CONSTRUÇÃO DE QUADRAS POLIESPORTIVAS NAS LOCALIDADES DE	SERV	1	186.076,38	186.076,38
				Total dos Itens: (R$)	186.076,38

Eu, **FRANCISCO ELDER CAVALCANTE BARROSO**, no uso competente das minhas atribuições de Ordenador(a) da Despesa do(a) **FUNDO MUNICIPAL DE EDUCACAO E CULTURA**, autorizo o fornecimento ou execução dos serviços ora descritos, obedecidas as condições e especificações desta Nota de Empenho Nº **10030012**. A(os) **10 de Março de 2025**

CONTATE CONSULTORIA E SERVICOS LTDA
Responsável pelo Setor

FRANCISCO ELDER CAVALCANTE BARROSO
ORDENADOR(A)

Prefeitura Municipal de Jaguaribe

Documento de Intenção de Despesa

DID: 17962025

Data: 10/03/2025

Fornecedor: REALIZA CONSTRUTORA LTDA-ME **CNPJ:** 35.851.118/0001-08

Endereço: RUA PROJETADA 2, LOTEAMENTO VOLTA DO RIO, 490, SALA 01 **Bairro:** JOÃO PAULO II

Cidade: Jaguaribe **UF:** CE **CEP:** 63475000

Telefone: **E-Mail:**

U. Orçamentária: 0507 - Fundo Municipal de Educacao e Cultura

U. Funcional: Depto. Financeiro

Função: 12 - Educação **Dotação:** 126

Subfunção: 361 - Ensino Fundamental

Programa: 0008 - Padroes Basicos de Funcionamento das Escolas do Ensino

Proj\Atividade: 1005 - Construcao, Ampliacao, Reforma e Aparelhagem de Unidades Escolares do Ensino Fundamental

Natureza: 4.4.90.51.00 - Obras e Instalações

Fonte Recurso: 1540000000 - Transferências do FUNDEB - Impostos e Transferências de Impostos - 30%

Centro de Custo: OBRAS E REFORMAS MUNICIPAIS

Tipo Processo: Concorrência

No. Processo: Contrato: 20.03.02/2023 - Licitação: 20.03.02/2023

Modalidade: Global **Valor do DID:** R$ 186.076,38

Histórico

REFERENTE A 15º MEDIÇÃO, DA CONTRATAÇÃO DE EMPRESA CONFORME CONTRATO Nº 20.03.02/2023, PARA CONSTRUÇÃO DE QUADRAS POLIESPORTIVAS NAS LOCALIDADES DE PONTO CENTRAL, BRUM, TAMANDUÁ E VARZEA DO JUAZEIRO - CNO Nº 90.016.97166/78, JUNTO A SECRETARIA DE EDUCAÇÃO E CULTURA, DO MUNICÍPIO DE JAGUARIBE/CE.

Itens do DID

Item	Qtde DID	Val. Unit	Total
CONSTRUÇÃO DE QUADRAS POLIESPORTIVAS NAS LOCALIDADES DE PONTO CENTRAL, BRUM, TAMANDUÁ E VARZEA DO JUAZEIRO	1,00	186.076,38	186.076,38

Ordenador

FRANCISCO ELDER CAVALCANTE BARROSO

Responsável pelo preenchimento

WILLIANE KELLY LIMA BARBOSA

Recepção em: __/__/_____

Visto:_____

	ESTADO DO CEARA **PREFEITURA MUNICIPAL DE JAGUARIBE** **SEC. DO PLANEJAMENTO E GESTÃO - SEPLAG**	**Nota Nº** **0000000027** **SÉRIE** **ELETRÔNICA**

NOTA FISCAL ELETRÔNICA DE PRESTAÇÃO DE SERVIÇOS

Data de Geração	13/03/2025	Competência	MAR/2025	Nº da NFS-e Substituída	0
Nº do RPS	0	Local da Prestação	JAGUARIBE-CE	Optante do Simples	SIM

DADOS DO PRESTADOR DO SERVIÇO

Razão Social	REALIZA CONSTRUTORA LTDA							
Nome Fantasia								
Endereço	R PROJETADA 2 - LOTEAMENTO VOLTA DO RIO, 490 - JOAO PAULO II							
CPF/CNPJ	35.851.118/0001-08	Insc.Municipal	859379	UF	CE	Insc. Estadual	0	
Cidade	JAGUARIBE	C.E.P	63475000	Comp.	SALA 1	Telefone	(88) 9990-8760	

DADOS DO TOMADOR DO SERVIÇO

Razão Social	MUNICIPIO DE JAGUARIBE			E-mail	
Endereço	PC SENADOR FERNANDES TAVORA, SN CENTRO 63475000 JAGUARIBE-CE				
CPF/CNPJ	07.443.708/0001-66	Insc. Municipal	0	Insc. Estadual	69202290	Telefone	

DESCRIÇÃO DOS SERVIÇOS

REF. A 15º MEDIÇAO DA CONTRATAÇÃO DE EMPRESA PARA CONSTRUÇÃO DE QUADRAS POLIESPORTIVAS NAS LOCALIDADES DE PONTO CENTRAL, BRUM, TAMANDUÁ E VARZEA DO JUAZEIRO, JUNTO A SECRETARIA EDUCAÇÃO E CULTURA DO MUNICIPIO DE JAGUARIBE-CE.

DOC EMITIDO POR EMPRESA OPTANTE PELO SIMPLES NACIONAL.

FCO ELDER SAVALCANTE BARBOSA
Secretario Municipal de Educação e Cultura Jaguaribe/CE
PORTARIA Nº 005 de 01/01/2025
CPF 743 347 603 49

CODIGO DA ATIVIDADE/SERVIÇO

702 / 439910300 - Obras de alvenaria

INFORMAÇÕES PARA SERVIÇOS DE CONSTRUÇÃO CIVIL

CÓDIGO DA OBRA		ART DA OBRA	

TRIBUTOS FEDERAIS

PIS	0,00	COFINS	0,00	INSS	0,00	CSLL	0,00	IRRF	0,00

VALORES DO PRESTADOR		INFORMAÇÕES DA OPERAÇÃO	CÁLCULO DO ISS	
Valor dos Serviços	186.076,38	Natureza da Operação	Valor dos Serviços	186.076,38
(-) Desconto Incondicionado	0,00	**Tributada no Município**	(-) Dedução permitida em lei	74.430,55
(-) Desconto condicionado	0,00	Regime Especial de Tributação	(-) Desconto Incondicionado	0,00
(-) Retenções Federais	0,00	**0-Nenhum**	Base de Cálculo	111.645,83
Outras Retenções	0,00	Código de Validação/Link	(X) Aliquota do ISS	5,0000 %
(-) ISS Retido	5.582,29	**fmloq26x38bukcgdht5jeal9s7p**	ISS a Reter	(X)Sim ( ) Não
(=) Valor Líquido	180.494,09	https://www.jaguaribe.ce.gov.br	(=) Valor do ISS	5.582,29

INFORMAÇÕES ADICIONAIS

BANCO NUBANK-AG:0001/CONTA: 63926258-9/CHAVE PIX: construtorarealiza19@gmail.com

OUTRAS INFORMAÇÕES

Impressa em: 13/03/25 09:30 Hora da emissão: 09:30:03



Emissão de comprovantes

G3381707240315371
17/03/2025 07:33:59

SISBB - SISTEMA DE INFORMACOES BANCO DO BRASIL
17/03/2025 - AUTOATENDIMENTO - 07.33.55
2199702199 SEGUNDA VIA 0001
COMPROVANTE DE TRANSFERENCIA
COMPROVANTE DE
TED - TRANSFERENCIA ELETRONICA DISPONIVEL
CLIENTE: FME JAGUARIBE - FEB
AGENCIA: 2199-7 CONTA: 23.351-X
==========
FINALIDADE: 01 CREDITO EM CONTA
REMETENTE : FME JAGUARIBE - FEB
BANCO: 260 - NU PAGAMENTOS - IP
AGENCIA: 0001-9
CONTA: 63.926.258-9

FAVORECIDO: REALIZA CONSTRUTORA LTDA
CPF/CNPJ: 35.851.118/0001-08
VALOR: R$ 180.494,09
DEBITO EM: 14/03/2025
==========
DOCUMENTO: 031401
AUTENTICACAO SISBB: D.DD3.586.436.85F.CE5

DOC ou TED Eletrônico

Debitado

Agência	2199-7
Conta corrente	23351-X FME JAGUARIBE - FEB

Creditado

Banco	260 NU PAGAMENTOS - IP
Agência (sem DV)	1
Conta corrente (com DV)	639262589
CNPJ	35.851.118/0001-08
Nome favorecido	REALIZA CONSTRUTORA LTDA
Finalidade	CREDITO EM CONTA
Número documento	31.401
Valor	180.494,09
Destinação	0
Data transferência	14/03/2025
"C" - CNPJ diferente	
Autenticação SISBB	DDD358643685FCE5

Assinada por	JE729821 FRANCISCO ELDER CAVALCANTE BARROSO	14/03/2025 11:19:00
	JE689885 IVONETE SALDANHA DA SILVA	14/03/2025 13:11:49

Transação efetuada com sucesso.

Transação efetuada com sucesso por: JE689885 IVONETE SALDANHA DA SILVA.

GOVERNO

TED

G3381411147992751
14/03/2025 11:19:02

Debitado

Agência	2199-7
Conta corrente	23351-X FME JAGUARIBE - FEB

Creditado

Banco	260 NU PAGAMENTOS - IP
Agência (sem DV)	1
Conta corrente (com DV)	639262589
Conta Pagamento	0000
CNPJ	35.851.118/0001-08
Nome favorecido	REALIZA CONSTRUTORA LTDA
Finalidade	CREDITO EM CONTA
Valor	180.494,09
Data transferência	14/03/2025

"C" - CNPJ diferente

Transação registrada como pendente por insuficiência de assinaturas.

Pendência número: **390403262**.

Usuário: JE729821 FRANCISCO ELDER CAVALCANTE BARROSO.

REALIZA
CONSTRUTORA LTDA
REALIZANDO SONHOS!

R PROJETADA 2 - LOTEAMENTO VOLTA DO RIO, Nº 490, SALA 01, JOAO PAULO II, JAGUARIBE-CE.
CONTATO: (88) 9.9908-7606, E-MAIL:CONSTRUTORAREALIZA19@GMAIL.COM

Recebemos da **PREFEITURA MUNICIPAL DE JAGUARIBE/CE – CNPJ: 07.443.708/0001-66,** a importância de **R$ 186.076,38 (CENTO E OITENTA E SEIS MIL E SETENTA E SEIS REAIS E TRINTA E OITO CENTAVOS)**, REFERENTE REF. A 15° MEDIÇÃO DA CONTRATAÇÃO DE EMPRESA PARA CONSTRUÇÃO DE QUADRAS POLIESPORTIVAS NAS LOCALIDADES DE PONTO CENTRAL, BRUM, TAMANDUÁ E VARZEA DO JUAZEIRO, JUNTO A SECRETARIA EDUCAÇÃO E CULTURA DO MUNICIPIO DE JAGUARIBE-CE.

NFSe.0027	VALOR (R$)
Valor Bruto	186.076,38
ISS Retido	5.582,29
VALOR LÍQUIDO	180.494,09

DADOS BANCÁRIOS:

BANCO: NUBANK

AG: 0001

CONTA: 63926258-9

CHAVE PIX: construtorarealiza19@gmail.com

Jaguaribe/CE, 14 de Março de 2025.

REALIZA CONSTRUTORA LTDA:35851118000108

Assinado de forma digital por REALIZA CONSTRUTORA LTDA:35851118000108
Dados: 2025.03.13 09:51:26 -03'00'

ANTÔNIO FRANCISCO DIÓGENES DE OLIVEIRA
Sócio – Administrador
CPF: 914.201.213-91

R PROJETADA 2 - LOTEAMENTO VOLTA DO RIO, Nº 490, SALA 01, JOAO PAULO II, JAGUARIBE-CE.
CONTATO: (88) 9.9908-7606, E-MAIL:CONSTRUTORAREALIZA19@GMAIL.COM

PREFEITURA DE
JAGUARIBE

ORDEM DE SERVIÇO

Nº da Ordem de Serviço		Modalidade da Licitação
20.03.02/2023		CONCORRÊNCIA PUBLICA
SECRETARIA DE EDUCAÇÃO E CULTURA		
Nº da Licitação	Nº do Contrato	Data de Contrato
20.03.02/2023	20.03.02/2023	27 de outubro de 2023
Contratado		
REALIZA CONSTRUTORA LTDA		
Endereço		
RUA PROJETADA 2 – LOTEAMENTO VOLTA DO RIO, Nº 490, SALA 01, JOÃO PAULO II - JAGUARIBE/CE.		
Nº do CNPJ/CPF		Nº Telefone/E-mail
35.851.118/0001-08		-
Autorizo a execução dos serviços abaixo discriminados		
CONTRATAÇÃO DE EMPRESA PARA CONSTRUÇÃO DE QUADRAS POLIESPORTIVAS NAS LOCALIDADES DE PONTO CENTRAL, BRUM, TAMANDUÁ E VÁRZEA DO JUAZEIRO, JUNTO A SECRETARIA DE EDUCAÇÃO E CULTURA DO MUNICÍPIO DE JAGUARIBE/CE		
Valor Global		
R$ 1.547.912,67 (HUM MILHÃO, QUINHENTOS E QUARENTA E SETE MIL, NOVECENTOS E DOZE REAIS E SESSENTA E SETE CENTAVOS).		
Validade da proposta		Prazo de execução
60 (sessenta) dias		90 (noventa) dias

Jaguaribe – CE, 27 de outubro de 2023.

FRANCISCO ELDER CAVALCANTE BARROSO:74334700349

Assinado de forma digital por FRANCISCO ELDER CAVALCANTE BARROSO:74334700349
Dados: 2023.10.27 16:32:01 -03'00'

Francisco Elder Cavalcante Barroso
Secretaria de Educação e Cultura
CONTRATANTE

Antônio Francisco Diógenes de Oliveira
REALIZA CONSTRUTORA LTDA
CONTRATADO(A)

Scanned with CamScanner

SEXTO TERMO ADITIVO AO CONTRATO Nº 20.03.02/2023 QUE ENTRE SI CELEBRAM O MUNICIPIO DE JAGUARIBE, ATRAVÉS DA SECRETARIA DE EDUCAÇÃO E CULTURA COM REALIZA CONSTRUTORA LTDA, PARA O FIM QUE A SEGUIR SE DECLARA:

O MUNICÍPIO de JAGUARIBE, pessoa jurídica de direito público interno, através da SECRETARIA DE EDUCAÇÃO E CULTURA com sede na cidade de JAGUARIBE - CE, na Praça Senador Fernandes Távora, s/n, centro, inscrito no CNPJ sob o nº 07.443.708/0001-66, neste ato representado pelo Ordenador de Despesas o Senhor, **Francisco Elder Cavalcante Barroso**, doravante denominado de **CONTRATANTE**, e, do outro lado à empresa **REALIZA CONSTRUTORA LTDA**, inscrita no CNPJ sob o nº 35.851.118/0001-08 estabelecida à Rua Projetada 2 – Loteamento Volta do Rio, nº 490, Sala 01, João Paulo II - Jaguaribe/CE, representada por seu sócio diretor o Sr. Antônio Francisco Diógenes de Oliveira, portador(a) do CPF nº 914.201.213-91, doravante denominado(a) **CONTRATADO(A),** resolvem firmar o presente aditivo ao Contrato decorrente do Processo de Licitação, **CONCORRÊNCIA PÚBLICA nº 20.03.02/2023** cujo objeto é a **CONTRATAÇÃO DE EMPRESA PARA CONSTRUÇÃO DE QUADRAS POLIESPORTIVAS NAS LOCALIDADES DE PONTO CENTRAL, BRUM, TAMANDUÁ E VÁRZEA DO JUAZEIRO, JUNTO A SECRETARIA DE EDUCAÇÃO E CULTURA DO MUNICÍPIO DE JAGUARIBE/CE,** em conformidade com as disposições contidas na Lei nº 8.666/93 e suas alterações posteriores, e mediante as cláusulas e condições a seguir:

CLÁUSULA PRIMEIRA – DA FUNDAMENTAÇÃO LEGAL

1.1 – O presente aditivo tem como fundamento o art. 57, inciso II, § 1º da Lei Federal nº 8.666/93 e suas alterações posteriores.

CLÁUSULA SEGUNDA – DA PRORROGAÇÃO CONTRATUAL

2.1 – O presente aditivo tem por finalidade a prorrogação do prazo de contrato resultante do procedimento licitatório acima referido, por mais 03 (TRÊS) meses. Portanto, terá vigência a partir de 31 de Janeiro de 2025 até o dia 30 de Abril de 2025.

CLÁUSULA TERCEIRA – DA JUSTIFICATIVA

3.1 – A Prorrogação Contratual é uma prerrogativa da Administração Pública, que poderá utilizá-la quando respaldada legalmente, fato este, óbvio, no caso em tela. São dois os motivos preponderantes, entre outros: O primeiro consiste na inconveniência da suspensão das atividades de interesse público, provenientes de serviços prestados de modo contínuo; o Segundo é a previsibilidade de recursos orçamentários. Em princípio, qualquer que seja a distribuição de verbas no orçamento anual, com certeza, irá existir recursos para efetivação destes serviços.

JAGUARIBE
PREFEITURA

3.2 – A prorrogabilidade do contrato em pauta, não só está assegurada pelo disposto no inciso II, do art. 57 da Lei de licitações vigente, como pela sua previsibilidade no instrumento convocatório e contratual.

3.3 – Considerando a excelência da qualidade do serviço que vem sendo prestado ao Município, combinado com o princípio da economicidade, a CONTRATANTE resolve prorrogar o referido contrato, preservando, desse modo, a supremacia do interesse público.

CLAUSULA QUARTA – DAS DISPOSIÇÕES FINAIS

4.1 – As demais cláusulas e condições pactuadas anteriormente permanecerão inalteradas e em pleno vigor.

E, estando acertados, assinam o presente instrumento em 02 (duas) vias, perante duas testemunhas que também o assinam, para que produza seus jurídicos e legais efeitos.

Jaguaribe/CE, 30 de Janeiro de 2025.

FRANCISCO ELDER CAVALCANTE BARROSO:74334700349

Assinado digitalmente por FRANCISCO ELDER CAVALCANTE BARROSO:74334700349
ND: C=BR, O=ICP-Brasil, OU=Secretaria da Receita Federal do Brasil - RFB, OU=RFB e CPF A1, OU=(EM BRANCO), OU=31514049000180
OU=presencial, CN=FRANCISCO ELDER CAVALCANTE BARROSO:74334700349
Razão: Eu sou o autor deste documento
Localização:
Data: 2025.01.30 08:11:26 03'00'
Foxit PDF Reader Versão: 2024.4.0

FRANCISCO ELDER CAVALCANTE BARROSO
SECRETARIA DE EDUCAÇÃO E CULTURA.

REALIZA CONSTRUTORA LTDA:35851118000108

Assinado de forma digital por REALIZA CONSTRUTORA LTDA:35851118000108
Dados: 2025.01.30 07:53:39 -03'00'

Antônio Francisco Diógenes de Oliveira
REALIZA CONSTRUTORA LTDA

TESTEMUNHAS:

01.
Natália Diniz Lima
CPF: 06292345319

02.
Francisco Hermeson de Queiroz Neves
CPF: 006.660.051-09

PREFEITURA DE
JAGUARIBE

QUINTO TERMO ADITIVO AO CONTRATO Nº 20.03.02/2023 QUE ENTRE SI CELEBRAM O MUNICIPIO DE JAGUARIBE, ATRAVÉS DA SECRETARIA DE EDUCAÇÃO E CULTURA COM REALIZA CONSTRUTORA LTDA, PARA O FIM QUE A SEGUIR SE DECLARA:

O MUNICÍPIO de JAGUARIBE, pessoa jurídica de direito público interno, através da SECRETARIA DE EDUCAÇÃO E CULTURA com sede na cidade de JAGUARIBE - CE, na Praça Senador Fernandes Távora, s/n, centro, inscrito no CNPJ sob o nº 07.443.708/0001-66, neste ato representado pelo Ordenador de Despesas o Senhor, **Francisco Elder Cavalcante Barroso**, doravante denominado de **CONTRATANTE**, e, do outro lado à empresa **REALIZA CONSTRUTORA LTDA**, inscrita no CNPJ sob o nº 35.851.118/0001-08 estabelecida à Rua Projetada 2 – Loteamento Volta do Rio, nº 490, Sala 01, João Paulo II - Jaguaribe/CE, representada por seu sócio diretor o Sr. Antônio Francisco Diógenes de Oliveira, portador(a) do CPF nº 914.201.213-91, doravante denominado(a) **CONTRATADO(A),** resolvem firmar o presente aditivo ao Contrato decorrente do Processo de Licitação, **CONCORRÊNCIA PÚBLICA nº 20.03.02/2023** cujo objeto é a **CONTRATAÇÃO DE EMPRESA PARA CONSTRUÇÃO DE QUADRAS POLIESPORTIVAS NAS LOCALIDADES DE PONTO CENTRAL, BRUM, TAMANDUÁ E VÁRZEA DO JUAZEIRO, JUNTO A SECRETARIA DE EDUCAÇÃO E CULTURA DO MUNICÍPIO DE JAGUARIBE/CE,** em conformidade com as disposições contidas na Lei nº 8.666/93 e suas alterações posteriores, e mediante as cláusulas e condições a seguir:

CLÁUSULA PRIMEIRA – DA FUNDAMENTAÇÃO LEGAL

1.1 – O presente aditivo tem como fundamento o art. 57, inciso II, § 1º da Lei Federal nº 8.666/93 e suas alterações posteriores.

CLÁUSULA SEGUNDA – DA PRORROGAÇÃO CONTRATUAL

2.1 – O presente aditivo tem por finalidade a prorrogação do prazo de contrato resultante do procedimento licitatório acima referido, por mais 03 (TRÊS) meses. Portanto, terá vigência a partir de 31 de Outubro de 2024 até o dia 31 de Janeiro de 2025.

CLÁUSULA TERCEIRA – DA JUSTIFICATIVA

3.1 – A Prorrogação Contratual é uma prerrogativa da Administração Pública, que poderá utilizá-la quando respaldada legalmente, fato este, óbvio, no caso em tela. São dois os motivos preponderantes, entre outros: O primeiro consiste na inconveniência da suspensão das atividades de interesse público, provenientes de serviços prestados de modo contínuo; o Segundo é a previsibilidade de recursos orçamentários. Em princípio, qualquer que seja a distribuição de verbas no orçamento anual, com certeza, irá existir recursos para efetivação destes serviços.

3.2 – A prorrogabilidade do contrato em pauta, não só está assegurada pelo disposto no inciso II, do art. 57 da Lei de licitações vigente, como pela sua previsibilidade no instrumento convocatório e contratual.

3.3 – Considerando a excelência da qualidade do serviço que vem sendo prestado ao Município, combinado com o princípio da economicidade, a CONTRATANTE resolve prorrogar o referido contrato, preservando, desse modo, a supremacia do interesse público.

CLAUSULA QUARTA – DAS DISPOSIÇÕES FINAIS

4.1 – As demais cláusulas e condições pactuadas anteriormente permanecerão inalteradas e em pleno vigor.

E, estando acertados, assinam o presente instrumento em 02 (duas) vias, perante duas testemunhas que também o assinam, para que produza seus jurídicos e legais efeitos.

Jaguaribe/CE, 31 de Outubro de 2024.

FRANCISCO ELDER CAVALCANTE BARROSO
SECRETARIA DE EDUCAÇÃO E CULTURA.

Antônio Francisco Diógenes de Oliveira
REALIZA CONSTRUTORA LTDA

TESTEMUNHAS:

01.
CPF: 06292345339

02.
CPF: 044913C8333

Anotação de Responsabilidade Técnica - ART
Lei nº 6.496, de 7 de dezembro de 1977

CREA-CE

ART OBRA / SERVIÇO
Nº CE20251604715

Conselho Regional de Engenharia e Agronomia do Ceará

COMPLEMENTAR à CE20241386653

1. Responsável Técnico

RICARDO CEZAR PESSOA PINHEIRO

Título profissional: **ENGENHEIRO CIVIL**

RNP: **0601851790**
Registro: **7030D CE**

Empresa contratada: **REALIZA CONSTRUTORA LTDA - ME**

Registro : **0010452630-CE**

2. Dados do Contrato

Contratante: **PREFEITURA MUNICIPAL DE JAGUARIBE**

CPF/CNPJ: **07.443.708/0001-66**

PRAçA SENADOR FERNANDES TAVORA

Nº: **S/N**

Complemento:

Bairro: **CENTRO**

Cidade: **Jaguaribe**

UF: **CE**

CEP: **63475000**

Contrato: **20.03.02/2023**

Celebrado em: **14/03/2024**

Valor: **R$ 1.608.554,52**

Tipo de contratante: **Pessoa Juridica de Direito Público**

Ação Institucional: **NENHUMA - NÃO OPTANTE**

3. Dados da Obra/Serviço

SíTIO PONTO CENTRAL, BRUM, TAMANDUÁ E VARZEA DO JUAZEIRO

Nº: **SN**

Complemento: **ZONA RURAL**

Bairro: **DIVERSOS**

Cidade: **JAGUARIBE**

UF: **CE**

CEP: **63475000**

Data de Início: **14/03/2024**

Previsão de término: **30/04/2024**

Coordenadas Geográficas: **67.900444, 38.621982**

Finalidade: **Esportivo**

Código: **SEDE**

Proprietário: **REALIZA CONSTRUTORA LTDA**

CPF/CNPJ: **35.851.118/0001-08**

4. Atividade Técnica

	Quantidade	Unidade
16 - Execução		
49 - Execução de obra > CONSTRUÇÃO CIVIL > EDIFICAÇÕES > DE EDIFICAÇÃO > #1.1.1.1 - DE ALVENARIA	4,00	un
49 - Execução de obra > ESTRUTURAS > ESTRUTURAS METÁLICAS > DE ESTRUTURA METÁLICA > #2.2.1.7 - PARA FINS DIVERSOS	4,00	un

Após a conclusão das atividades técnicas o profissional deve proceder a baixa desta ART

5. Observações

CONTRATAÇÃO DE EMPRESA PARA CONSTRUÇÃO DE QUADRAS POLIESPORTIVAS NAS LOCALIDADES DE PONTO CENTRAL, BRUM, TAMANDÚA E VARZEA DO JUAZEIRO, JUNTO A SECRETÁRIA DE EDUCAÇÃO E CULTURA DO MUNICÍPIO DE JAGUARIBE - CE. REF SEXTO ADITIVO

6. Declarações

- Declaro que estou cumprindo as regras de acessibilidade previstas nas normas técnicas da ABNT, na legislação específica e no decreto n. 5296/2004.

7. Entidade de Classe

NENHUMA - NÃO OPTANTE

8. Assinaturas

Declaro serem verdadeiras as informações acima

_____, _____ de _____ de _____

Local data

Documento assinado eletronicamente com credenciais de login e senha
RICARDO CEZAR PESSOA PINHEIRO
RNP: 0601851790
Data: 18/03/2025 10:30:00

RICARDO CEZAR PESSOA PINHEIRO - CPF: 144.289.543-87

PREFEITURA MUNICIPAL DE JAGUARIBE - CNPJ: 07.443.708/0001-66

9. Informações

* A ART é válida somente quando quitada, mediante apresentação do comprovante do pagamento ou conferência no site do Crea.

10. Valor

Valor da ART: **R$ 103,03** Registrada em: **14/03/2025** Valor pago: **R$ 103,03** Nosso Número: **8217790165**

A autenticidade desta ART pode ser verificada em: https://crea-ce.sitac.com.br/publico/, com a chave: C090Y
Impresso em: 18/03/2025 às 10:30:00 por: , ip: 187.19.232.137

PREFEITURA DE
JAGUARIBE

QUARTO TERMO ADITIVO AO CONTRATO Nº 20.03.02/2023 QUE ENTRE SI CELEBRAM O MUNICIPIO DE JAGUARIBE, ATRAVÉS DA SECRETARIA DE EDUCAÇÃO E CULTURA COM REALIZA CONSTRUTORA LTDA, PARA O FIM QUE A SEGUIR SE DECLARA:

O MUNICÍPIO de JAGUARIBE, pessoa jurídica de direito público interno, através da SECRETARIA DE EDUCAÇÃO E CULTURA com sede na cidade de JAGUARIBE - CE, na Praça Senador Fernandes Távora, s/n, centro, inscrito no CNPJ sob o nº 07.443.708/0001-66, neste ato representado pelo Ordenador de Despesas o Senhor, **Francisco Elder Cavalcante Barroso**, doravante denominado de **CONTRATANTE**, e, do outro lado à empresa **REALIZA CONSTRUTORA LTDA**, inscrita no CNPJ sob o nº 35.851.118/0001-08 estabelecida à Rua Projetada 2 – Loteamento Volta do Rio, nº 490, Sala 01, João Paulo II - Jaguaribe/CE, representada por seu sócio diretor o Sr. Antônio Francisco Diógenes de Oliveira, portador(a) do CPF nº 914.201.213-91, doravante denominado(a) **CONTRATADO(A),** resolvem firmar o presente aditivo ao Contrato decorrente do Processo de Licitação, **CONCORRÊNCIA PÚBLICA nº 20.03.02/2023** cujo objeto é a **CONTRATAÇÃO DE EMPRESA PARA CONSTRUÇÃO DE QUADRAS POLIESPORTIVAS NAS LOCALIDADES DE PONTO CENTRAL, BRUM, TAMANDUÁ E VÁRZEA DO JUAZEIRO, JUNTO A SECRETARIA DE EDUCAÇÃO E CULTURA DO MUNICÍPIO DE JAGUARIBE/CE,** em conformidade com as disposições contidas na Lei nº 8.666/93 e suas alterações posteriores, e mediante as cláusulas e condições a seguir:

CLÁUSULA PRIMEIRA – DA FUNDAMENTAÇÃO LEGAL

1.1 – O presente aditivo tem como fundamento o art. 57, inciso II, § 1º da Lei Federal nº 8.666/93 e suas alterações posteriores.

CLÁUSULA SEGUNDA – DA PRORROGAÇÃO CONTRATUAL

2.1 – O presente aditivo tem por finalidade a prorrogação do prazo de contrato resultante do procedimento licitatório acima referido, por mais 03 (TRÊS) meses. Portanto, terá vigência a partir de 31 de Julho de 2024 até o dia 31 de Outubro de 2024.

CLÁUSULA TERCEIRA – DA JUSTIFICATIVA

3.1 – A Prorrogação Contratual é uma prerrogativa da Administração Pública, que poderá utilizá-la quando respaldada legalmente, fato este, óbvio, no caso em tela. São dois os motivos preponderantes, entre outros: O primeiro consiste na inconveniência da suspensão das atividades de interesse público, provenientes de serviços prestados de modo contínuo; o Segundo é a previsibilidade de recursos orçamentários. Em princípio, qualquer que seja a distribuição de verbas no orçamento anual, com certeza, irá existir recursos para efetivação destes serviços.

3.2 – A prorrogabilidade do contrato em pauta, não só está assegurada pelo disposto no inciso II, do art. 57 da Lei de licitações vigente, como pela sua previsibilidade no instrumento convocatório e contratual.

3.3 – Considerando a excelência da qualidade do serviço que vem sendo prestado ao Município, combinado com o princípio da economicidade, a CONTRATANTE resolve prorrogar o referido contrato, preservando, desse modo, a supremacia do interesse público.

CLAUSULA QUARTA – DAS DISPOSIÇÕES FINAIS

4.1 – As demais cláusulas e condições pactuadas anteriormente permanecerão inalteradas e em pleno vigor.

E, estando acertados, assinam o presente instrumento em 02 (duas) vias, perante duas testemunhas que também o assinam, para que produza seus jurídicos e legais efeitos.

Jaguaribe/CE, 30 de Julho de 2024.

FRANCISCO ELDER CAVALCANTE BARROSO
SECRETARIA DE EDUCAÇÃO E CULTURA.

Antônio Francisco Diógenes de Oliveira
REALIZA CONSTRUTORA LTDA

TESTEMUNHAS:

01.
CPF: 062923453 99

02.
CPF: 04491368333

TERCEIRO TERMO ADITIVO AO CONTRATO Nº 20.03.02/2023 QUE ENTRE SI CELEBRAM O MUNICIPIO DE JAGUARIBE, ATRAVÉS DA SECRETARIA DE EDUCAÇÃO E CULTURA COM REALIZA CONSTRUTORA LTDA, PARA O FIM QUE A SEGUIR SE DECLARA:

O MUNICÍPIO de JAGUARIBE, pessoa jurídica de direito público interno, através da SECRETARIA DE EDUCAÇÃO E CULTURA com sede na cidade de JAGUARIBE - CE, na Praça Senador Fernandes Távora, s/n, centro, inscrito no CNPJ sob o nº 07.443.708/0001-66, neste ato representado pelo Ordenador de Despesas o Senhor, **Francisco Elder Cavalcante Barroso**, doravante denominado de **CONTRATANTE**, e, do outro lado à empresa **REALIZA CONSTRUTORA LTDA**, inscrita no CNPJ sob o nº 35.851.118/0001-08 estabelecida à Rua Projetada 2 – Loteamento Volta do Rio, nº 490, Sala 01, João Paulo II - Jaguaribe/CE, representada por seu sócio diretor o Sr. Antônio Francisco Diógenes de Oliveira, portador(a) do CPF nº 914.201.213-91, doravante denominado(a) **CONTRATADO(A),** resolvem firmar o presente aditivo ao Contrato decorrente do Processo de Licitação, **CONCORRÊNCIA PÚBLICA nº 20.03.02/2023** cujo objeto é a **CONTRATAÇÃO DE EMPRESA PARA CONSTRUÇÃO DE QUADRAS POLIESPORTIVAS NAS LOCALIDADES DE PONTO CENTRAL, BRUM, TAMANDUÁ E VÁRZEA DO JUAZEIRO, JUNTO A SECRETARIA DE EDUCAÇÃO E CULTURA DO MUNICÍPIO DE JAGUARIBE/CE,** em conformidade com as disposições contidas na Lei nº 8.666/93 e suas alterações posteriores, e mediante as cláusulas e condições a seguir:

CLÁUSULA PRIMEIRA – DA FUNDAMENTAÇÃO LEGAL

1.1 – O presente aditivo tem como fundamento o art. 57, inciso II, § 1º da Lei Federal nº 8.666/93 e suas alterações posteriores.

CLÁUSULA SEGUNDA – DA PRORROGAÇÃO CONTRATUAL

2.1 – O presente aditivo tem por finalidade a prorrogação do prazo de contrato resultante do procedimento licitatório acima referido, por mais 03 (TRÊS) meses. Portanto, terá vigência a partir de 30 de Abril de 2024 até o dia 31 de Julho de 2024.

CLÁUSULA TERCEIRA – DA JUSTIFICATIVA

3.1 – A Prorrogação Contratual é uma prerrogativa da Administração Pública, que poderá utilizá-la quando respaldada legalmente, fato este, óbvio, no caso em tela. São dois os motivos preponderantes, entre outros: O primeiro consiste na inconveniência da suspensão das atividades de interesse público, provenientes de serviços prestados de modo contínuo; o Segundo é a previsibilidade de recursos orçamentários. Em princípio, qualquer que seja a distribuição de verbas no orçamento anual, com certeza, irá existir recursos para efetivação destes serviços.

3.2 – A prorrogabilidade do contrato em pauta, não só está assegurada pelo disposto no inciso II, do art. 57 da Lei de licitações vigente, como pela sua previsibilidade no instrumento convocatório e contratual.

3.3 – Considerando a excelência da qualidade do serviço que vem sendo prestado ao Município, combinado com o princípio da economicidade, a CONTRATANTE resolve prorrogar o referido contrato, preservando, desse modo, a supremacia do interesse público.

CLAUSULA QUARTA – DAS DISPOSIÇÕES FINAIS

4.1 – As demais cláusulas e condições pactuadas anteriormente permanecerão inalteradas e em pleno vigor.

E, estando acertados, assinam o presente instrumento em 02 (duas) vias, perante duas testemunhas que também o assinam, para que produza seus jurídicos e legais efeitos.

Jaguaribe/CE, 30 de Abril de 2024.

FRANCISCO ELDER CAVALCANTE BARROSO
SECRETARIA DE EDUCAÇÃO E CULTURA.

Antônio Francisco Diógenes de Oliveira
REALIZA CONSTRUTORA LTDA

TESTEMUNHAS:

01.
CPF: 044 91361373

02.
CPF: 041 098 193-18

PREFEITURA DE
JAGUARIBE

SEGUNDO TERMO ADITIVO AO CONTRATO Nº 20.03.02/2023 QUE ENTRE SI CELEBRAM O MUNICIPIO DE JAGUARIBE, ATRAVÉS DA SECRETARIA DE EDUCAÇÃO E CULTURA COM REALIZA CONSTRUTORA LTDA, PARA O FIM QUE A SEGUIR SE DECLARA:

O MUNICÍPIO de JAGUARIBE, pessoa jurídica de direito público interno, através da SECRETARIA DE EDUCAÇÃO E CULTURA com sede na cidade de JAGUARIBE - CE, na Praça Senador Fernandes Távora, s/n, centro, inscrito no CNPJ sob o nº 07.443.708/0001-66, neste ato representado pelo Ordenador de Despesas o Senhor, **Francisco Elder Cavalcante Barroso**, doravante denominado de **CONTRATANTE**, e, do outro lado à empresa **REALIZA CONSTRUTORA LTDA**, inscrita no CNPJ sob o nº 35.851.118/0001-08 estabelecida à Rua Projetada 2 – Loteamento Volta do Rio, nº 490, Sala 01, João Paulo II - Jaguaribe/CE, representada por seu sócio diretor o Sr. Antônio Francisco Diógenes de Oliveira, portador(a) do CPF nº 914.201.213-91, doravante denominado(a) **CONTRATADO(A),** resolvem firmar o presente aditivo ao Contrato decorrente do Processo de Licitação, **CONCORRÊNCIA PÚBLICA nº 20.03.02/2023** cujo objeto é a **CONTRATAÇÃO DE EMPRESA PARA CONSTRUÇÃO DE QUADRAS POLIESPORTIVAS NAS LOCALIDADES DE PONTO CENTRAL, BRUM, TAMANDUÁ E VÁRZEA DO JUAZEIRO, JUNTO A SECRETARIA DE EDUCAÇÃO E CULTURA DO MUNICÍPIO DE JAGUARIBE/CE,** em conformidade com as disposições contidas na Lei nº 8.666/93 e suas alterações posteriores, e mediante as cláusulas e condições a seguir:

CLÁUSULA PRIMEIRA – DA FUNDAMENTAÇÃO LEGAL

1.1 – O presente aditivo tem como fundamento o art. 57, inciso II, § 1º da Lei Federal nº 8.666/93 e suas alterações posteriores.

CLÁUSULA SEGUNDA – DA PRORROGAÇÃO CONTRATUAL

2.1 – O presente aditivo tem por finalidade a prorrogação do prazo de contrato resultante do procedimento licitatório acima referido, por mais 03 (TRÊS) meses. Portanto, terá vigência a partir de 30 de Abril de 2024 até o dia 31 de Julho de 2024.

CLÁUSULA TERCEIRA – DA JUSTIFICATIVA

3.1 – A Prorrogação Contratual é uma prerrogativa da Administração Pública, que poderá utilizá-la quando respaldada legalmente, fato este, óbvio, no caso em tela. São dois os motivos preponderantes, entre outros: O primeiro consiste na inconveniência da suspensão das atividades de interesse público, provenientes de serviços prestados de modo contínuo; o Segundo é a previsibilidade de recursos orçamentários. Em princípio, qualquer que seja a distribuição de verbas no orçamento anual, com certeza, irá existir recursos para efetivação destes serviços.

Scanned with CamScanner

3.2 – A prorrogabilidade do contrato em pauta, não só está assegurada pelo disposto no inciso II, do art. 57 da Lei de licitações vigente, como pela sua previsibilidade no instrumento convocatório e contratual.

3.3 – Considerando a excelência da qualidade do serviço que vem sendo prestado ao Município, combinado com o princípio da economicidade, a CONTRATANTE resolve prorrogar o referido contrato, preservando, desse modo, a supremacia do interesse público.

CLAUSULA QUARTA – DAS DISPOSIÇÕES FINAIS

4.1 – As demais cláusulas e condições pactuadas anteriormente permanecerão inalteradas e em pleno vigor.

E, estando acertados, assinam o presente instrumento em 02 (duas) vias, perante duas testemunhas que também o assinam, para que produza seus jurídicos e legais efeitos.

Jaguaribe/CE, 30 de Abril de 2024.

FRANCISCO ELDER CAVALCANTE BARROSO
SECRETARIA DE EDUCAÇÃO E CULTURA.

Antônio Francisco Diógenes de Oliveira
REALIZA CONSTRUTORA LTDA

TESTEMUNHAS:

01.
CPF: 044178157?

02.
CPF: 041 098 193 18

Scanned with CamScanner

PREFEITURA DE
JAGUARIBE

PRIMEIRO TERMO ADITIVO AO CONTRATO Nº 20.03.02/2023 QUE ENTRE SI CELEBRAM O MUNICIPIO DE JAGUARIBE, ATRAVÉS DA SECRETARIA DE EDUCAÇÃO E CULTURA COM REALIZA CONSTRUTORA LTDA, PARA O FIM QUE A SEGUIR SE DECLARA:

O MUNICÍPIO de JAGUARIBE, pessoa jurídica de direito público interno, através da SECRETARIA DE EDUCAÇÃO E CULTURA, com sede na cidade de JAGUARIBE - CE, na Praça Senador Fernandes Távora, s/n, centro, inscrito no CNPJ sob o nº 07.443.708/0001-66, neste ato representado pelo Ordenador de Despesas o Senhor, **Francisco Elder Cavalcante Barroso,** doravante denominado de **CONTRATANTE**, e, do outro lado à empresa **REALIZA CONSTRUTORA LTDA**, inscrita no CNPJ sob o nº 35.851.118/0001-08 estabelecida à Rua Projetada 2 – Loteamento Volta do Rio, nº 490, Sala 01, João Paulo II - Jaguaribe/CE, representada por seu sócio diretor o Sr. Antônio Francisco Diógenes de Oliveira, portador(a) do CPF nº 914.201.213-91, doravante denominado(a) **CONTRATADO(A),** resolvem firmar o presente aditivo ao Contrato decorrente do Processo de Licitação, **CONCORRÊNCIA PÚBLICA nº 20.03.02/2023** cujo objeto é a **CONTRATAÇÃO DE EMPRESA PARA CONSTRUÇÃO DE QUADRAS POLIESPORTIVAS NAS LOCALIDADES DE PONTO CENTRAL, BRUM, TAMANDUÁ E VÁRZEA DO JUAZEIRO, JUNTO A SECRETARIA DE EDUCAÇÃO E CULTURA DO MUNICÍPIO DE JAGUARIBE/CE,** em conformidade com as disposições contidas na Lei nº 8.666/93 e suas alterações posteriores, e mediante as cláusulas e condições a seguir:

CLÁUSULA PRIMEIRA – DA FUNDAMENTAÇÃO LEGAL

1.1 – O presente aditivo tem como fundamento o art. 57, inciso II, § 1º da Lei Federal nº 8.666/93 e suas alterações posteriores.

CLÁUSULA SEGUNDA – DA PRORROGAÇÃO CONTRATUAL

2.1 – O presente aditivo tem por finalidade a prorrogação do prazo de contrato resultante do procedimento licitatório acima referido, por mais 03 (TRÊS) meses. Portanto, terá vigência a partir de 31 de Janeiro de 2024 até o dia 30 de Abril de 2024.

CLÁUSULA TERCEIRA – DA JUSTIFICATIVA

3.1 – A Prorrogação Contratual é uma prerrogativa da Administração Pública, que poderá utilizá-la quando respaldada legalmente, fato este, óbvio, no caso em tela. São dois os motivos preponderantes, entre outros: O primeiro consiste na inconveniência da suspensão das atividades de interesse público, provenientes de serviços prestados de modo contínuo; o Segundo é a previsibilidade de recursos orçamentários. Em princípio, qualquer que seja a distribuição de verbas no orçamento anual, com certeza, irá existir recursos para efetivação destes serviços.

Scanned with CamScanner

PREFEITURA DE
JAGUARIBE

3.2 – A prorrogabilidade do contrato em pauta, não só está assegurada pelo disposto no inciso II, do art. 57 da Lei de licitações vigente, como pela sua previsibilidade no instrumento convocatório e contratual.

3.3 – Considerando a excelência da qualidade do serviço que vem sendo prestado ao Município, combinado com o princípio da economicidade, a CONTRATANTE resolve prorrogar o referido contrato, preservando, desse modo, a supremacia do interesse público.

CLAUSULA QUARTA – DAS DISPOSIÇÕES FINAIS

4.1 – As demais cláusulas e condições pactuadas anteriormente permanecerão inalteradas e em pleno vigor.

E, estando acertados, assinam o presente instrumento em 02 (duas) vias, perante duas testemunhas que também o assinam, para que produza seus jurídicos e legais efeitos.

Jaguaribe/CE, 31 de Janeiro de 2024.

Francisco Elder Cavalcante Barroso
SECRETÁRIO DE EDUCAÇÃO E CULTURA

Antônio Francisco Diógenes de Oliveira
REALIZA CONSTRUTORA LTDA

TESTEMUNHAS:

01.
CPF: 06292345519

02.
CPF: 048 528 013 04

Scanned with CamScanner

PREFEITURA DE
JAGUARIBE

Jaguaribe - CE, 27 de outubro de 2023.

À
REALIZA CONSTRUTORA LTDA
END: Rua Projetada 2 – Loteamento Volta do Rio, nº 490, Sala 01, João Paulo II - Jaguaribe/Ce.
CNPJ sob o nº: 35.851.118/0001-08
REF.: CONVOCAÇÃO PARA ASSINATURA DE CONTRATO.

Prezado Senhor,

Na forma do art. 64 da Lei Federal nº 8.666/93 e suas alterações posteriores, vimos convocar Vossa Senhoria para retirada e assinatura do termo de Contrato **20.03.02/2023**, decorrente do **CONCORRENCIA PUBLICA Nº 20.03.02/2023**, cujo objeto é a **CONTRATAÇÃO DE EMPRESA PARA CONSTRUÇÃO DE QUADRAS POLIESPORTIVAS NAS LOCALIDADES DE PONTO CENTRAL, BRUM, TAMANDUÁ E VÁRZEA DO JUAZEIRO, JUNTO A SECRETARIA DE EDUCAÇÃO E CULTURA DO MUNICÍPIO DE JAGUARIBE/CE.**

O Termo de Contrato está disponível e deverá ser assinado no prazo de 05 (cinco) dias úteis, a contar da data do recebimento da presente convocação.

Francisco Elder Cavalcante Barroso
Secretaria de Educação e Cultura

CIENTE EM: 27 / 10 / 2023

Antônio Francisco Diógenes de Oliveira
CPF: 914.201.213-91

Scanned with CamScanner

CONTRATO Nº 20.03.02/2023

TERMO DE CONTRATO QUE ENTRE SI FAZEM A PREFEITURA MUNICIPAL DE JAGUARIBE/CE, ATRAVÉS DA SECRETARIA DE EDUCAÇÃO E CULTURA, COM A EMPRESA REALIZA CONSTRUTORA LTDA, PARA O FIM QUE A SEGUIR SE DECLARA:

O município de Jaguaribe/CE, pessoa jurídica de direito público interno, com sede à Praça Senador Fernandes Távora, s/n, centro – Jaguaribe/CE, inscrito no CNPJ/MF sob o nº 07.443.708/0001-66, através da Secretaria de Educação e Cultura, representado pelo Secretário de Educação e Cultura, o Sr. **Francisco Elder Cavalcante Barroso**, infrafirmado, doravante denominada simplesmente **CONTRATANTE**, e do outro lado a Empresa **REALIZA CONSTRUTORA LTDA** inscrita no CNPJ sob o nº 35.851.118/0001-08 estabelecida à Rua Projetada 2 – Loteamento Volta do Rio, nº 490, Sala 01, João Paulo II - Jaguaribe/CE, representada por seu sócio diretor o Sr. Antônio Francisco Diógenes de Oliveira, portador(a) do CPF nº 914.201.213-91, de acordo com o Edital de CONCORRÊNCIA PÚBLICA nº **20.03.02/2023**, Processo nº **20.03.02/2023**, em conformidade com o que preceitua a lei Federal nº 8.666/93 e suas alterações posteriores, sujeitando-se os contratantes às suas normas e às cláusulas e condições a seguir ajustadas:

CLAÚSULA PRIMEIRA – DA FUNDAMENTAÇÃO LEGAL

1.1- Fundamenta-se este contrato na **CONCORRÊNCIA PÚBLICA nº 20.03.02/2023**, na Lei nº 8.666/93 e suas alterações posteriores e na proposta de preços da CONTRATADA.

CLAÚSULA SEGUNDA – DO OBJETO

2.1- O presente contrato tem por objeto a **CONTRATAÇÃO DE EMPRESA PARA CONSTRUÇÃO DE QUADRAS POLIESPORTIVAS NAS LOCALIDADES DE PONTO CENTRAL, BRUM, TAMANDUÁ E VÁRZEA DO JUAZEIRO, JUNTO A SECRETARIA DE EDUCAÇÃO E CULTURA DO MUNICÍPIO DE JAGUARIBE/CE**, conforme projeto e orçamento em anexo e na proposta de preços da CONTRATADA, parte integrante desde processo.

CLÁUSULA TERCEIRA – DO VALOR E DA DURAÇÃO DO CONTRATO

3.1- A CONTRATANTE pagará à CONTRATADA, pela execução do objeto deste contrato o valor global de **R$ 1.547.912,67 (Hum milhão, quinhentos e quarenta e sete mil, novecentos e doze reais e sessenta e sete centavos)**.

3.2- O contrato terá um prazo de vigência, a partir da data de sua assinatura, até **31 de janeiro de 2024,** podendo ser prorrogado nos casos e formas previstos na Lei nº 8.666, de 21 de junho de 1993 e alterações posteriores.

4.0- CLÁUSULA QUARTA- DO RECEBIMENTO DO OBJETO

4.1- O objeto do contrato decorrente desta licitação será recebido do seguinte modo:

Scanned with CamScanner

a) Provisoriamente, pelo responsável por seu acompanhamento e fiscalização, mediante termo circunstanciado, assinado pelas partes em até 15 (quinze) dias da comunicação escrita do contratado;

b) Definitivamente, por servidor ou comissão designada pela autoridade competente, mediante termo circunstanciado, assinado pelas partes, após o decurso do prazo de observação, ou vistoria que comprove a adequação do objeto aos termos contratuais, observado o disposto no art. 69 da Lei nº 8.666/93 e suas alterações posteriores.

CLÁUSULA QUINTA- DAS CONDIÇÕES DE PAGAMENTO

5.1- A fatura relativa aos serviços mensalmente executados deverá ser apresentada á Secretaria de Educação e Cultura, até o 10º (décimo) dia útil do mês subsequente à realização dos serviços, para fins de conferência e atestação da execução dos serviços.

5.2- A fatura constará dos serviços efetivamente executados no período de cada mês civil, de acordo com o quantitativo efetivamente realizado no mês, cujo valor será apurado através de medição;

5.3- Caso a medição seja pela Secretaria de Educação e Cultura, o pagamento será efetuado até o 30º (trigésimo) dia após o protocolo da fatura pelo(a) CONTRATADO(A), junto ao setor competente da Prefeitura Municipal de Jaguaribe.

5.4- A administração poderá deliberar sobre pagamento á instalação de canteiros de obras e/ou mobilização de equipamentos, limitando a despesa até o valor máximo correspondente a 5,0% (cinco por cento) do valor efetivamente orçado/proposto.

CLÁUSULA SEXTA- DO REAJUSTAMENTO DE PREÇO

6.1- Os preços são firmes e irreajustáveis pelo período de 12 (doze) meses, a contar da apresentação da proposta. Caso o prazo exceda a 12 (doze) meses, os preços contratuais poderão ser ajustados, tornando-se por base a data da apresentação da proposta, com base no INCC- Índice Nacional da Construção Civil ou outro equivalente que venha a substitui-lo, caso este extinto.

CLÁUSULA SÉTIMA- DA FONTE DE RECURSOS

7.1- As despesas decorrentes da contratação correrão por conta da dotação orçamentária FUNDEB – 05.07.12.361.0008.2.027, elemento de despesa nº 44.90.51.00.

CLÁUSULA OITAVA- DAS ALTERAÇÕES CONTRATUAIS

8.1- A CONTRATADA fica obrigada a aceitar, nas mesmas condições contratuais, acréscimos ou supressões no quantitativo do objeto contratado, até o limite de 25% (vinte e cinco por cento) do valor inicial atualizado do contrato, conforme o disposto no § 1º, art. 65, da Lei nº 8.666/93 e suas alterações posteriores.

Scanned with CamScanner

CLÁUSULA NONA- DOS PRAZOS

9.1- Os serviços objeto desta licitação deverão ser executados e concluídos no prazo de **90 (Noventa) dias,** contados a partir do recebimento da ordem de serviço, podendo ser prorrogado nos termos da Lei 8.666/93 e suas alterações.

9.2- Os pedidos de prorrogação deverão se fazer acompanhar de um relatório circunstanciado e do novo cronograma fisico-financeiro adaptado às novas condições propostas. Esses pedidos serão analisados e julgados pela fiscalização da Secretaria de Educação e Cultura da Prefeitura da Municipal de Jaguaribe.

9.3- Os pedidos de prorrogação de prazos serão dirigidos a Secretaria de Educação e Cultura, até 10 (dez) dias antes da data de término do prazo contratual.

9.4- Os atrasos ocasionados por motivos de força maior ou caso fortuito, desde que notificados no prazo de 48 (quarenta e oito) horas e aceitos Secretaria de Educação e Cultura da Prefeitura Municipal de Jaguaribe, não serão considerados como inadimplemento contratual.

CLÁUSULA DÉCIMA- DAS OBRIGAÇÕES DA CONTRATADA

11.1- Executar o objeto do Contrato de conformidade com as condições e prazos estabelecidos nesta CONCORRÊNCIA PÚBLICA, no Termo Contratual e na proposta vencedora do certame;

11.2- Manter durante toda a execução do objeto contratual, em compatibilidade com as obrigações assumidas, todas as condições de habilitação e qualificação exigidas na Lei de Licitações;

11.3- Utilizar profissionais devidamente habilitados;

11.4- Substituir os profissionais nos casos de impedimentos fortuitos, de maneira que não se prejudiquem o bom andamento e a boa prestação dos serviços;

11.5- Facilitar a ação da fiscalização na inspeção dos serviços, prestando, prontamente, os esclarecimentos que forem solicitados pela CONTRATANTE;

11.6- Responder perante a Prefeitura Municipal de Jaguaribe, mesmo no caso de ausência ou omissão da fiscalização, indenizando-a devidamente por quaisquer atos ou fatos lesivos aos seus interesses, que possam interferir na execução do contrato, quer sejam eles praticados por empregados, prepostos ou mandatários seus. A responsabilidade se estenderá a danos causados a terceiros, devendo a CONTRATADA adotar medidas preventivas contra esses danos, com fiel observância das normas emanadas das autoridades competentes e das disposições legais vigentes;

11.7- Responder, perante as leis vigentes, pelo sigilo dos documentos manuseados, sendo que a CONTRATADA não deverá, mesmo após o término do contrato, sem consentimento prévio, por escrito, da CONTRATANTE, fazer uso de quaisquer documentos ou informações especificadas no parágrafo anterior, a não ser para fins de execução do contrato;

Scanned with CamScanner

11.8- Providenciar a imediata correção das deficiências e/ou irregularidades apontadas pela CONTRATANTE;

11.9- Pagar seus empregados no prazo previsto em lei, também, de sua responsabilidade o pagamento de todos os tributos que, direta ou indiretamente, incidam sobre a prestação dos serviços contratados inclusive as contribuições previdenciárias fiscais e parafiscais, FGTS, PIS, emolumentos, seguros de acidentes de trabalho, etc, ficando excluída qualquer solidariedade da Prefeitura Municipal de Jaguaribe por eventuais autuações administrativas e/ou judiciais uma vez que a inadimplência da CONTRATADA, com referência ás suas obrigações, não se transfere a Prefeitura Municipal de Jaguaribe;

11.10- Disponibilizar, a qualquer tempo, toda documentação referente ao pagamento dos tributos, seguros, encargos sociais, trabalhistas e previdenciários relacionados com o objeto do CONTRATO;

11.11- Responder, pecuniariamente, por todos os danos e/ou prejuízos que forem causados á União, Estado, Município ou terceiros, decorrentes da prestação dos serviços;

11.12- Respeitar as normas de seguranças e medicina do trabalho, previstas na Consolidação das Leis do Trabalho e legislação pertinente;

11.13- Responsabilizar-se pela adoção das medidas necessárias à proteção ambiental e às precauções para evitar a ocorrência de danos ao meio ambiente e a terceiros, observando o disposto na legislação federal, estatual e municipal em vigor, inclusive a lei nº 9.605, publicada no D.O.U de 13/02/98;

11.14- Responsabilizar-se perante os órgãos e representantes do Poder Público e terceiros por eventuais danos ao meio ambiente causados por ação ou omissão sua, de seus empregados, prepostos ou contratados;

11.15- A CONTRATADA estará obrigada ainda a satisfazer aos requisitos e atender a todas as exigências e condições a seguir estabelecidas:

a) Prestar os serviços de acordo com o edital e seus anexos, projetos e as Normas da ABNT
b) Atender às normas da Associação Brasileira de Normas Técnicas (ABNT) e demais normas internacionais pertinentes ao objeto contratado;
c) Responsabilizar-se pela conformidade, adequação, desempenho e qualidade dos serviços e bens, bem como de cada material, matéria-prima ou componente individualmente considerado, mesmo que não sejam de sua fabricação, garantindo seu prefeito desempenho;
d) Registrar o Contrato decorrente desta licitação no CREA, na forma da Lei, e apresentar o comprovante de "Anotação de Responsabilidade Técnica – ART" correspondente, antes da apresentação da primeira fatura, perante a Prefeitura Municipal de Jaguaribe, sob pena de retardar o processo de pagamento;

CLÁUSULA DÉCIMA-SEGUNDA – DAS SANÇÕES ADMINISTRATIVAS

12.1- Pela inexecução total ou parcial das obrigações assumidas, garantidas a prévia defesa, a Administração poderá aplicar à CONTRATADA, as seguintes sanções:

a) Advertência.

Scanned with CamScanner

b) Multa de:

b.1) 10% (dez por cento) sobre o valor contratado, em caso de recusa da licitante VENCEDORA em assinar o contrato dentro do prazo de 05 (cinco) dias úteis, contados da data da notificação feita pela CONTRATANTE;

b.2) 0,3% (três décimos por cento) sobre o valor da parcela não cumprida do Contrato, por dia de atraso na execução do objeto contratual, até o limite de 30 (trinta) dias;

b.3) 2% (dois por cento) cumulativos sobre o valor da parcela não cumprida do Contrato e rescisão do pacto, a critério Secretaria de Educação e Cultura de Jaguaribe-CE, em caso de atraso superior a 30 (trinta) dias na execução dos serviços;

b.4) O valor da multa referida nesta cláusula será descontado "ex-officio" da CONTRATADA, mediante subtração a ser efetuada em qualquer fatura de crédito em seu favor que mantenha junto à Secretaria de Educação e Cultura de Jaguaribe-CE, independente de notificação ou interpelação judicial ou extrajudicial;

c) Suspensão temporária do direito de participar de licitação e impedimento de contratar com a Administração, pelo prazo de até 02 (dois) anos;

d) Declaração de inidoneidade para licitar ou contratar com a Administração Pública, enquanto pendurarem os motivos determinantes da punição ou até que a CONTRATANTE promova sua reabilitação.

CLÁUSULA DÉCIMA-TERCEIRA – DAS RESCISÕES CONTRATUAIS

13.1- A rescisão contratual poderá ser:

13.2- Determinada por ato unilateral e escrito da CONTRATANTE, nos casos enumerados nos incisos I a XII do art. 78 da Lei Federal nº 8.666/93;

13.3- Amigável, por acordo entre as partes, mediante autorização escrita e fundamentada da autoridade competente, reduzida a termo no processo licitatório, desde que haja conveniência da Administração;

13.4- Em caso de rescisão prevista nos incisos XII e XVII do art. 78 da Lei nº 8.666/93, sem que haja culpa do CONTRATADO, será esta ressarcida dos prejuízos regulamentares comprovados, quando os houver sofrido;

13.5- A rescisão contratual de que trata o inciso I do art. 78 acarreta as consequências previstas no art. 80, incisos I a IV, ambos da Lei nº 8.666/93.

CLÁUSULA DÉCIMA-QUARTA – DOS RECURSOS ADMINISTRATIVOS

14.1- Os recursos cabíveis serão processados de acordo com o que estabelece no art. 109 da Lei nº 8.666/93 e suas alterações.

Scanned with CamScanner

14.2- Os recursos deverão ser interpostos mediante petição devidamente arrazoada e subscrita pelo representante legal da recorrente, dirigida à Comissão de Licitação da Prefeitura Municipal de Jaguaribe;

14.3- Os recursos serão protocolados na Secretaria de Educação e Cultura de Jaguaribe-CE, e encaminhados à Comissão de Licitação.

CLÁUSULA DÉCIMA-QUINTA – DO FORO

15.1- Fica eleito o for da Comarca de Jaguaribe-CE, Estado do Ceará, para dirimir toda e qualquer controvérsia oriunda do presente, que não possa ser resolvida pela via administrativa, renunciando-se, desde já, a qualquer outro, por mais privilegiado que seja.

E, por estarem acertados as partes, firmam o presente instrumento contratual em 02 (duas) vias para que possa produzir os eleitos legais.

Jaguaribe/CE, 27 de outubro de 2023.

Francisco Elder Cavalcante Barroso
SECRETARIA DE EDUCAÇÃO E CULTURA
CONTRATANTE

Antônio Francisco Diógenes de Oliveira
REALIZA CONSTRUTORA LTDA
CONTRATADO(A)

TESTEMUNHAS:

01. Natália Diniz Lima
NOME:
CPF/MF: 06 292345319

02. Jormyn Lanah Nogueira de Lima
NOME:
CPF/MF 04491368333

Scanned with CamScanner

CADASTRO NACIONAL DE OBRAS - CNO

COMPROVANTE DE INSCRIÇÃO DE OBRA

Receita Federal

Informações da obra

Número de inscrição da obra
90.016.97166/78

Nome da obra
CONST DE QUADRAS POLIESPORTIVAS

Data do cadastramento
09/11/2023 17:28

Origem do cadastramento
e-CAC

Tipo Zona
Zona Rural

ART
CE20231308320

RRT

CIB
0000000-0

Cadastro Imobiliário

Data do início da obra
27/10/2023

CNAE
4299501 Construção de instalações esportivas e recreativas

Situação da obra

Situação
Ativa

Data
27/10/2023

Endereço

País
BRASIL

Município
JAGUARIBE

UF
CE

CEP
63.475-000

Bairro
ZONA RURAL

Logradouro
SITIO PONTO CENTRAL, BRUM, TAMANDUA E VARZEA DO JUAZEIRO

Número
SN

Responsável

Nome
REALIZA CONSTRUTORA LTDA

CPF/CNPJ
35.851.118/0001-08

Vínculo
Construtora

Data de início da responsabilidade
27/10/2023

Data de término da responsabilidade

Contratantes

CPF/CNPJ	Nome
07.443.708/0001-66	MUNICIPIO DE JAGUARIBE

Áreas Complementares

Categoria	Destinação	Tipo de Obra	Tipo de Área	Área Coberta	Área Descoberta	Área Total
Obra Nova	Galpão industrial	Alvenaria	Quadra Esportiva e Poliesportiva	0,00 m²	0,01 m²	0,01 m²

Área Resultante

Área Resultante da Obra
0,01 m²

REALIZA
CONSTRUTORA

BOLETIM DE MEDIÇÃO

PREFEITURA MUNICIPAL DE JAGUARIBE
SECRETARIA DE EDUCAÇÃO E CULTURA

CONTRATADA: REALIZA CONSTRUTORA LTDA CNPJ: 35.851.118/0001-08

OBRA: CONTRATAÇÃO DE EMPRESA PARA CONSTRUÇÃO DE QUADRAS POLIESPORTIVAS NAS LOCALIDADES DE PONTO CENTRAL, BAUM, TAMANDUÁ E VARZEA DO JUAZEIRO, JUNTO A SECRETARIA EDUCAÇÃO E CULTURA DO MUNICIPIO DE JAGUARIBE-CE

LEGENDA:
- QUANT. C/ ACRÉSCIMO
- QUANT. C/ DECRESCIMO
- ITEM NOVO p/ Praço Exist)
- ITEM NOVO Adicionado)
- ITEM SUPRIMIDO (Excluído)
- ITEM SEM ALTERAÇÕES

MEDIÇÃO Nº 15

PERÍODO DOS SERVIÇOS: 11/01/2025 A 10/03/2025

DATA DE EMISSÃO: segunda-feira, 10 de março de 2025

VALORES (R$)	
CONTRATO: 20.03.02/2023	R$ 1.547.912,67
ADITIVO:	R$ 60.641,85
VALOR TOTAL SERV.	R$ 1.608.554,52
VALOR DA MEDIÇÃO	R$ 186.076,38
MEDIÇÃO ACUMULADA:	R$ 1.570.830,40
SALDO:	R$ 37.724,12
PERC. DE ADITIVO:	3,92%

ITEM	CÓDIGO	DESCRIÇÃO	CONTRATUAL				QUANTIDADE - ADITIVO					QUANTIDADE REALIZADA					VALORES (R$)		
			UNID	QUANT.	P. UNIT. C/BDI R$	P.TOTAL R$	QUANT. ADICIONADO	P. TOTAL	QUANT. REDUZIDO	P. TOTAL	QUANT. DEFINITIVO	P. TOTAL	PERÍODO	ACUM. ANTERIOR	ACUM. ATUAL	SALDO	PERCENT. %	PERÍODO	ACUM. ANTERIOR	ACUM. ATUAL
CONSTRUÇÃO DA QUADRA POLIESPORTIVA COM BANHEIRO - SÍTIO PONTO CENTRAL						**R$ 384.363,77**		**R$ 27.416,08**		**R$ 1.125,01**		**R$ 610.654,84**					**98,41%**	**R$ -**	**R$ 404.115,67**	**R$ 404.115,67**
1		**ADMINISTRAÇÃO LOCAL DE OBRA**				**R$ 5.061,15**		**R$ 0,00**		**R$ 0,00**		**R$ 5.061,15**					**100,00%**	**R$ 0,00**	**R$ 5.061,15**	**R$ 5.061,15**
1.1	PMJ - 0002	ADMINISTRAÇÃO LOCAL DE OBRA - TIPO 6	MES	3,00	1687,05	5.061,15		-		-	3,00	5.061,15		3,00	3,00	0,00	100,00%	-	5.061,15	5.061,15
2		**SERVIÇOS PRELIMINARES**				**R$ 1.504,32**		**R$ 0,00**		**R$ 0,00**		**R$ 1.504,32**					**100,00%**	**R$ 0,00**	**R$ 1.504,32**	**R$ 1.504,32**
2.1	C1937	PLACAS PADRÃO DE OBRA	M2	6,00	192,14	1.152,84		-		-	6,00	1.152,84		6,00	6,00	0,00	100,00%	-	1.152,84	1.152,84
2.2	C4919	LIMPEZA MECANIZADA DE TERRENO COM REMOCAO DE CAMADA VEGETAL, UTILIZANDO TRATOR DE ESTEIRAS	M2	616,64	0,24	147,99		-		-	616,64	147,99		616,64	616,64	0,00	100,00%	-	147,99	147,99
2.3	C2873	LOCAÇÃO DA OBRA COM AUXÍLIO TOPOGRÁFICO (ÁREA ATÉ 5000 M2)	M2	616,64	0,33	203,49		-		-	616,64	203,49		616,64	616,64	0,00	100,00%	-	203,49	203,49
3		**MOVIMENTO DE TERRA**				**R$ 7.459,82**		**R$ 11.705,65**		**R$ 1.125,01**		**R$ 18.040,46**					**100,00%**	**R$ 0,00**	**R$ 18.040,46**	**R$ 18.040,46**
3.1	93358	ESCAVAÇÃO MANUAL DE VALA COM PROFUNDIDADE MENOR OU IGUAL A 1,30 M. AF_02/2021	M3	14,85	84,44	1.253,93		-		-	14,85	1.253,93		14,85	14,85	0,00	100,00%	-	1.253,93	1.253,93
3.2	93382	REATERRO MANUAL DE VALAS COM COMPACTAÇÃO MECANIZADA. AF_04/2016	M3	3,71	32,85	121,87		-		-	3,71	121,87		3,71	3,71	0,00	100,00%	-	121,87	121,87
3.3	C0928	CORTE E ATERRO COMPENSADO S/CONTROLE DO GRAU DE COMPACTAÇÃO	M3	205,98	9,70	1.998,01		-	115,98	1.125,01	90,00	873,00		90,00	90,00	0,00	100,00%	-	873,00	873,00
3.4	C2533	TRANSPORTE DE MATERIAL, EXCETO ROCHA EM CAMINHÃO ATÉ 5 KM	M3	91,43	30,46	2.784,96	261,93	7.976,39		-	353,36	10.763,35		353,36	353,36	0,00	100,00%	-	10.763,35	10.763,35
3.5	C3146	COMPACTAÇÃO DE ATERROS 100% P.N	M3	91,43	4,67	426,98	261,93	1.221,21		-	353,36	1.650,19		353,36	353,36	0,00	100,00%	-	1.650,19	1.650,19
3.6	C3209	ESCAVAÇÃO E CARGA DE MATERIAL 2-CAT.	M3	91,43	9,56	874,07	261,93	2.504,05		-	353,36	3.378,12		353,36	353,36	0,00	100,00%	-	3.378,12	3.378,12
4		**FUNDAÇÕES**				**R$ 5.979,95**		**R$ 0,00**		**R$ 0,00**		**R$ 5.979,95**					**100,00%**	**R$ 0,00**	**R$ 5.979,95**	**R$ 5.979,95**
4.1	C0054	ALVENARIA DE EMBASAMENTO DE PEDRA ARGAMASSADA	M3	11,14	536,80	5.979,95		-		-	11,14	5.979,95		11,14	11,14	0,00	100,00%	-	5.979,95	5.979,95
5		**ESTRUTURA**				**R$ 11.927,24**		**R$ 0,00**		**R$ 0,00**		**R$ 11.927,24**					**100,00%**	**R$ 0,00**	**R$ 11.927,24**	**R$ 11.927,24**
5.1	93204	CINTA DE AMARRAÇÃO DE ALVENARIA MOLDADA IN LOCO EM CONCRETO. AF_03/2016	M	90,80	81,02	7.356,62		-		-	90,80	7.356,62		90,80	90,80	0,00	100,00%	-	7.356,62	7.356,62
5.2	92435	MONTAGEM E DESMONTAGEM DE FÔRMA DE PILARES RETANGULARES E ESTRUTURAS SIMILARES, PÉ-DIREITO SIMPLES, EM CHAPA DE MADEIRA	M2	9,28	58,76	545,29		-		-	9,28	545,29		9,28	9,28	0,00	100,00%	-	545,29	545,29
5.3	C0216	ARMADURA CA-50A MÉDIA D=6,3 A 10,0mm	KG	114,52	17,92	2.052,20		-		-	114,52	2.052,20		114,52	114,52	0,00	100,00%	-	2.052,20	2.052,20
5.4	C0217	ARMADURA CA-60 FINA D=3,40 A 6,40mm	KG	42,87	15,67	671,77		-		-	42,87	671,77		42,87	42,87	0,00	100,00%	-	671,77	671,77
5.5	C0842	CONCRETO P/VIBR., FCK 20 MPa COM AGREGADO ADQUIRIDO	M3	1,86	528,62	983,23		-		-	1,86	983,23		1,86	1,86	0,00	100,00%	-	983,23	983,23
5.6	C1604	LANÇAMENTO E APLICAÇÃO DE CONCRETO S/ ELEVAÇÃO	M3	1,86	171,94	318,13		-		-	1,86	318,13		1,86	1,86	0,00	100,00%	-	318,13	318,13
6		**MURETA**				**R$ 11.988,36**		**R$ 0,00**		**R$ 0,00**		**R$ 11.988,36**					**100,00%**	**R$ 0,00**	**R$ 11.988,36**	**R$ 11.988,36**
6.1	C0074	ALVENARIA DE TIJOLO CERÂMICO FURADO (9x19x19)cm C/ARGAMASSA MISTA DE CAL HIDRATADA ESP=20 cm	M2	46,40	132,93	6.167,95		-		-	46,40	6.167,95		46,40	46,40	0,00	100,00%	-	6.167,95	6.167,95

FCO ELDER CAVALCANTE BARBOSA
Secretaria Municipal de Educação e Cultura
Jaguaribe/CE
PORTARIA Nº 005 de 01/01/2025
CPF 743 347 603 49

Antônio Fco. Diógenes de Oliveira

RICARDO CEZAR P. PINHEIRO
Engenheiro Civil
CREA-CE: 0601851790

R PROJETADA 2 - LOTEAMENTO VOLTA DO RIO, Nº [illegible] JAGUARIBE-CE
CONTATO: (88) 9.9908-7606, E-MAIL: [illegible]

BOLETIM DE MEDIÇÃO

PREFEITURA MUNICIPAL DE JAGUARIBE **SECRETARIA DE EDUCAÇÃO E CULTURA**	**CONTRATADA: REALIZA CONSTRUTORA LTDA CNPJ: 35.851.118/0001-08**	LEGENDA: ◄ QUANT. C/ ACRÉSCIMO ◄ QUANT. C/ DECRÉSCIMO ◄ ITEM NOVO (c/ Preço Exist) ◄ ITEM NOVO (Adicionado) ◄ ITEM SUPRIMIDO (Excluído) ◄ ITEM SEM ALTERAÇÕES
OBRA: CONTRATAÇÃO DE EMPRESA PARA CONSTRUÇÃO DE QUADRAS POLIESPORTIVAS NAS LOCALIDADES DE PONTO CENTRAL, BRUM, TAMANDUÁ E VARZEA DO JUAZEIRO, JUNTO A SECRETARIA EDUCAÇÃO E CULTURA DO MUNICIPIO DE JAGUARIBE-CE		**MEDIÇÃO Nº 15** **PERÍODO DOS SERVIÇOS:** 11/01/2025 A 10/03/2025 **DATA DE EMISSÃO:** segunda-feira, 10 de março de 2025

VALORES (R$)		
CONTRATO: 20.03.02/2023	R$	1.547.912,67
ADITIVO:	R$	60.641,85
VALOR TOTAL SERV.	R$	1.608.554,52
VALOR DA MEDIÇÃO	R$	**186.076,38**
MEDIÇÃO ACUMULADA:	R$	1.570.830,40
SALDO:	R$	37.724,12
PERC. DE ADITIVO:		3,92%

ITEM	CÓDIGO	DESCRIÇÃO	CONTRATUAL				QUANTIDADE - ADITIVO				QUANTIDADE REALIZADA						VALORES (R$)		
			UNID	QUANT.	P. UNIT. C/BDI R$	P.TOTAL R$	QUANT. ADICIONADO	P. TOTAL	QUANT. REDUZIDO	P. TOTAL	QUANT. DEFINITIVO	P. TOTAL	PERÍODO	ACUM. ANTERIOR	ACUM. ATUAL	SALDO	PERCENT. %	PERÍODO	ACUM. ANTERIOR	ACUM. ATUAL
6.2	C0776	CHAPISCO C/ ARGAMASSA DE CIMENTO E AREIA S/PENEIRAR TRAÇO 1:3 ESP.= 5mm P/ PAREDE	M2	92,80	7,84	727,55	0	-		-	92,80	727,55		92,80	92,80	0,00	100,00%	-	727,55	727,55
6.3	C3028	REBOCO C/ ARGAMASSA DE CIMENTO E AREIA PENEIRADA TRAÇO 1:3	M2	92,80	54,88	5.092,86		-		-	92,80	5.092,86		92,80	92,80	0,00	100,00%	-	5.092,86	5.092,86
7	**MURO**					**R$ 79.938,77**		**R$ 14.558,43**		**R$ 0,00**		**R$ 94.497,20**					**98,00%**	**R$ 0,00**	**R$ 92.162,49**	**R$ 92.162,49**
7.1	C1807	MURO CONTORNO DE ALVENARIA E CONCRETO (PILAR+CINTA) REBOCADO, COM PINTURA.	M2	211,62	350,89	74.255,34	41,49	14.558,43		-	253,11	88.813,77		253,11	253,11	0,00	100,00%	-	88.813,77	88.813,77
7.2	100701	PORTA DE FERRO, DE ABRIR, TIPO GRADE COM CHAPA, COM GUARNIÇÕES. AF_12/2019	M2	7,40	724,29	5.359,75		-		-	7,40	5.359,75		4,40	4,40	3,00	59,00%	-	3.186,88	3.186,88
7.3	C1360	FECHADURA COMPLETA PARA PORTA EXTERNA	UN	2,00	161,84	323,68		-		-	2,00	323,68		1,00	1,00	1,00	50,00%	-	161,84	161,84
8	**PAVIMENTAÇÃO**					**R$ 80.975,24**		**R$ 1.152,00**		**R$ 0,00**		**R$ 82.127,24**					**99,00%**	**R$ 0,00**	**R$ 80.975,24**	**R$ 80.975,24**
8.1	C2864	LASTRO DE PÓ DE PEDRA	M3	24,00	113,84	2.732,16		-		-	24,00	2.732,16		24,00	24,00	0,00	100,00%	-	2.732,16	2.732,16
8.2	C1943	POLIMENTO EM PISO INDUSTRIAL	M2	480,00	66,49	31.915,20		-		-	480,00	31.915,20		480,00	480,00	0,00	100,00%	-	31.915,20	31.915,20
8.3	C1400	FORMA DE TÁBUAS DE 1" DE 3A. P/FUNDAÇÕES UTIL. 5 X	M2	7,36	83,96	617,95		-		-	7,36	617,95		7,36	7,36	0,00	100,00%	-	617,95	617,95
8.4	C4071	ARMADURA EM TELA SOLDÁVEL. Q-92	M2	576,00	12,44	7.165,44		-		-	576,00	7.165,44		576,00	576,00	0,00	100,00%	-	7.165,44	7.165,44
8.5	C0842	CONCRETO P/VIBR., FCK 20 MPa COM AGREGADO ADQUIRIDO	M3	38,40	528,62	20.299,01		-		-	38,40	20.299,01		38,40	38,40	0,00	100,00%	-	20.299,01	20.299,01
8.6	C1604	LANÇAMENTO E APLICAÇÃO DE CONCRETO S/ ELEVAÇÃO	M3	38,40	171,04	6.567,94		-		-	38,40	6.567,94		38,40	38,40	0,00	100,00%	-	6.567,94	6.567,94
8.7	11316	JUNTA PLASTICA "I" 27MM PARA PISOS	M	640,00	1,75	1.120,00		-		-	640,00	1.120,00		640,00	640,00	0,00	100,00%	-	1.120,00	1.120,00
8.8	91282	CORTADORA DE PISO COM MOTOR 4 TEMPOS A GASOLINA, POTÊNCIA DE 13 HP, COM DISCO DE CORTE DIAMANTADO SEGMENTADO PARA CONCRETO, DIÂMETRO DE 350 MM, FURO DE 1" (1 X 1") - MATERIAIS NA OPERAÇÃO. AF_09/2015	H	30,00	9,13	273,90		-		-	30,00	273,90		30,00	30,00	0,00	100,00%	-	273,90	273,90
8.9	C4819	PISO INTERTRAVADO TIPO TIJOLINHO (20X10X6)CM 35MPA, COR CINZA - COMPACTAÇÃO MECANIZADA	M2	118,07	60,71	7.168,03		-		-	118,07	7.168,03		118,07	118,07	0,00	100,00%	-	7.168,03	7.168,03
8.10	C0365	BANQUETA/MEIO FIO DE CONCRETO MOLDADO NO LOCAL	M	103,20	30,19	3.115,61		-		-	103,20	3.115,61		103,20	103,20	0,00	100,00%	-	3.115,61	3.115,61
8.11	97113	APLICAÇÃO DE LONA PLÁSTICA PARA EXECUÇÃO DE PAVIMENTOS DE CONCRETO. AF_04/2022	M2		2,40		480,00	1.152,00			480,00	1.152,00		480,00	480,00	0,00	100,00%	-	1.152,00	1.152,00
9	**ALAMBRADO**					**R$ 94.128,16**		**R$ 0,00**		**R$ 0,00**		**R$ 94.128,16**					**100,00%**	**R$ 0,00**	**R$ 94.128,16**	**R$ 94.128,16**
9.1	C4872	PORTÃO COM PERFIL EM TUBO DE AÇO GALVANIZADO DE 2" (1X2,5)m, INCL. PILARES DE SUSTENTAÇÃO	UN	2,00	2.037,91	4.075,82		-		-	2,00	4.075,82		2,00	2,00	0,00	100,00%	-	4.075,82	4.075,82
9.2	C0035	ALAMBRADO C/ TUBO DE AÇO GALVANIZADO 2", INCLUSIVE PINTURA	M2	269,40	334,27	90.052,34		-		-	269,40	90.052,34		269,40	269,40	0,00	100,00%	-	90.052,34	90.052,34

FCO ELDER CAVALCANTE BARBOSA
Secretaria Municipal de Educação e Cultura Jaguaribe/CE
PORTARIA Nº 005 de 01/01/2025
CPF 743 347 603 49

Antônio Fco. Diógenes de Oliveira

RICARDO CEZAR P. PINHEIRO
Engenheiro Civil
CREA-CE: 0601851700

R PROJETADA 2 - LOTEAMENTO VOLTA DO RIO, [illegible] JAGUARIBE-CE.
CONTATO: (88) 9.9908-7606, [illegible]

BOLETIM DE MEDIÇÃO

PREFEITURA MUNICIPAL DE JAGUARIBE
SECRETARIA DE EDUCAÇÃO E CULTURA

CONTRATADA: REALIZA CONSTRUTORA LTDA CNPJ: 35.851.118/0001-08

OBRA: CONTRATAÇÃO DE EMPRESA PARA CONSTRUÇÃO DE QUADRAS POLIESPORTIVAS NAS LOCALIDADES DE PONTO CENTRAL, BRUM, TAMANDUÁ E VARZEA DO JUAZEIRO, JUNTO A SECRETARIA EDUCAÇÃO E CULTURA DO MUNICIPIO DE JAGUARIBE-CE

LEGENDA:
- QUANT. C/ ACRÉSCIMO
- QUANT. C/ DECRÉSCIMO
- ITEM NOVO (c/ Preço Exist)
- ITEM NOVO (Adicionado)
- ITEM SUPRIMIDO (Excluído)
- ITEM SEM ALTERAÇÕES

MEDIÇÃO Nº 15

PERÍODO DOS SERVIÇOS: 11/01/2025 A 10/03/2025

DATA DE EMISSÃO: segunda-feira, 10 de março de 2025

VALORES (R$)		
CONTRATO: 20.03.02/2023	R$	1.547.912,67
ADITIVO:	R$	60.641,85
VALOR TOTAL SERV.	R$	1.608.554,52
VALOR DA MEDIÇÃO	R$	186.076,38
MEDIÇÃO ACUMULADA:	R$	1.570.830,40
SALDO:	R$	37.724,12
PERC. DE ADITIVO:		3,92%

ITEM	CÓDIGO	DESCRIÇÃO	CONTRATUAL				QUANTIDADE - ADITIVO					QUANTIDADE REALIZADA					VALORES (R$)		
			UNID	QUANT.	P. UNIT. C/BDI R$	P.TOTAL R$	QUANT. ADICIONADO	P. TOTAL	QUANT. REDUZIDO	P. TOTAL	QUANT. DEFINITIVO	P. TOTAL	PERÍODO	ACUM. ANTERIOR	ACUM. ATUAL	SALDO	PERCENT. %	PERÍODO	ACUM. ANTERIOR	ACUM. ATUAL
10	**PINTURA**					**R$ 5.157,81**		**R$ 0,00**		**R$ 0,00**		**R$ 5.157,81**					**100,00%**	**R$ 0,00**	**R$ 5.157,81**	**R$ 5.157,81**
10.1	C1614	LATEX DUAS DEMÃOS EM PAREDES EXTERNAS S/MASSA	M2	92,80	26,36	2.446,21		-		-	92,80	2.446,21		92,80	92,80	0,00	100,00%	-	2.446,21	2.446,21
10.2	102504	PINTURA DE DEMARCAÇÃO DE QUADRA POLIESPORTIVA COM TINTA ACRILICA, E = 5 CM, APLICAÇÃO MANUAL. AF 05/2021	M	271,16	10,00	2.711,60		-		-	271,16	2.711,60		271,16	271,16	0,00	100,00%	-	2.711,60	2.711,60
11	**INSTALAÇÕES ELÉTRICAS**					**R$ 28.244,22**		**R$ 0,00**		**R$ 0,00**		**R$ 28.244,22**					**100,00%**	**R$ -**	**R$ 28.244,22**	**R$ 28.244,22**
11.1	C4806	REFLETOR EM LED, CORPO EM ALUMÍNIO, POTÊNCIA MÍNIMA 400W	UN	8,00	970,50	7.764,00		-		-	8,00	7.764,00		8,00	8,00	0,00	100,00%	-	7.764,00	7.764,00
11.2	C5030	POSTE DE CONCRETO CIRCULAR, RESISTÊNCIA NOMINAL 200KG, H= 8,00M, PESO APROXIMADO 570 KG	UN	4,00	1.126,05	4.504,20		-		-	4,00	4.504,20		4,00	4,00	0,00	100,00%	-	4.504,20	4.504,20
11.3	C4765	ATERRAMENTO COMPLETO C/ HASTE COPPERWELD 5/8"X 2,40M	UN	4,00	326,02	1.304,08		-		-	4,00	1.304,08		4,00	4,00	0,00	100,00%	-	1.304,08	1.304,08
11.4	C2072	QUADRO DE DISTRIBUIÇÃO DE LUZ SOBREPOR ATÉ 12 DIVISÕES 255X315X135mm, C/BARRAMENTO	UN	1,00	342,57	342,57		-		-	1,00	342,57		1,00	1,00	0,00	100,00%	-	342,57	342,57
11.5	C1099	DISJUNTOR MONOPOLAR EM QUADRO DE DISTRIBUIÇÃO 40A	UN	1,00	34,49	34,49		-		-	1,00	34,49		1,00	1,00	0,00	100,00%	-	34,49	34,49
11.6	C1095	DISJUNTOR MONOPOLAR EM QUADRO DE DISTRIBUIÇÃO 20A	UN	4,00	26,33	105,32		-		-	4,00	105,32		4,00	4,00	0,00	100,00%	-	105,32	105,32
11.7	C1093	DISJUNTOR MONOPOLAR EM QUADRO DE DISTRIBUIÇÃO 16A	UN	1,00	26,33	26,33		-		-	1,00	26,33		1,00	1,00	0,00	100,00%	-	26,33	26,33
11.8	C1196	ELETRODUTO PVC ROSC.INCL.CONEXÕES D= 25mm (3/4")	M	61,76	19,17	1.183,94		-		-	61,76	1.183,94		61,76	61,76	0,00	100,00%	-	1.183,94	1.183,94
11.9	C1197	ELETRODUTO PVC ROSC.INCL.CONEXÕES D= 32mm (1")	M	63,08	29,05	1.832,47		-		-	63,08	1.832,47		63,08	63,08	0,00	100,00%	-	1.832,47	1.832,47
11.10	C1199	ELETRODUTO PVC ROSC.INCL.CONEXÕES D= 50mm (1 1/2")	M	9,44	39,73	375,05		-		-	9,44	375,05		9,44	9,44	0,00	100,00%	-	375,05	375,05
11.11	91855	ELETRODUTO FLEXÍVEL CORRUGADO REFORÇADO, PVC, DN 25 MM (3/4"), PARA CIRCUITOS TERMINAIS, INSTALADO EM PAREDE - FORNECIMENTO E INSTALAÇÃO. AF_12/2015	M	11,69	12,62	147,53		-		-	11,69	147,53		11,69	11,69	0,00	100,00%	-	147,53	147,53
11.12	C0534	CABO ISOLADO PVC 750V 4MM2	M	516,00	9,44	4.871,04		-		-	516,00	4.871,04		516,00	516,00	0,00	100,00%	-	4.871,04	4.871,04
11.13	C0540	CABO ISOLADO PVC 750V 2,5MM2	M	78,60	7,78	611,51		-		-	78,60	611,51		78,60	78,60	0,00	100,00%	-	611,51	611,51
11.14	C3504	CAIXA ALVENARIA /REBOCO / C/ TAMPA CONCRETO S/ FUNDO DI =30x30x50 cm	UN	7,00	199,62	1.397,34		-		-	7,00	1.397,34		7,00	7,00	0,00	100,00%	-	1.397,34	1.397,34
11.15	C2090	QUADRO P/ MEDIÇÃO EM POSTE DE CONCRETO	UN	1,00	1.715,05	1.715,05		-		-	1,00	1.715,05		1,00	1,00	0,00	100,00%	-	1.715,05	1.715,05
11.16	C1803	MURETA C/TIJOLO MACIÇO, REBOCADA, INCL. FUNDAÇÕES	M2	1,80	428,08	770,54		-		-	1,80	770,54		1,80	1,80	0,00	100,00%	-	770,54	770,54
11.17	C4967	POSTE DE CONCRETO DUPLO T, RESISTÊNCIA NOMINAL 200KG, H= 8,00M, PESO APROXIMADO 400KG	UN	1,00	933,45	933,45		-		-	1,00	933,45		1,00	1,00	0,00	100,00%	-	933,45	933,45
11.18	C1496	INTERRUPTOR UMA TECLA SIMPLES E TOMADA UNIVERSAL 10A 250V	UN	1,00	38,52	38,52		-		-	1,00	38,52		1,00	1,00	0,00	100,00%	-	38,52	38,52
11.19	C1494	INTERRUPTOR UMA TECLA SIMPLES 10A 250V	UN	2,00	19,64	39,28		-		-	2,00	39,28		2,00	2,00	0,00	100,00%	-	39,28	39,28

FCO ELDER CAVALCANTE BARBOSA
Secretário Municipal de Educação
e Cultura Jaguaribe/CE
PORTARIA Nº 005 de 01/01/2025
CPF 743 347 603 49

Antônio Fco. Diógenes de Oliveira

RICARDO CEZAR P. PINHEIRO
Engenheiro Civil
CREA-CE: 060185179O

R PROJETADA 2 - LOTEAMENTO VOLTA DO RIO
CONTATO: (88) 9.9908-7606, E-MAIL:

BOLETIM DE MEDIÇÃO

PREFEITURA MUNICIPAL DE JAGUARIBE
SECRETARIA DE EDUCAÇÃO E CULTURA

CONTRATADA: REALIZA CONSTRUTORA LTDA CNPJ: 35.851.118/0001-08

OBRA: CONTRATAÇÃO DE EMPRESA PARA CONSTRUÇÃO DE QUADRAS POLIESPORTIVAS NAS LOCALIDADES DE PONTO CENTRAL, BRUM, TAMANDUÁ E VARZEA DO JUAZEIRO, JUNTO A SECRETARIA EDUCAÇÃO E CULTURA DO MUNICIPIO DE JAGUARIBE-CE

LEGENDA:
- QUANT. C/ ACRÉSCIMO
- QUANT. C/ DECRÉSCIMO
- TEN NOVO (c/ Preço Exst)
- TEN NOVO (Adicionado)
- TEN SUPRIMIDO (Excluído)
- TEN SEM ALTERAÇÕES

MEDIÇÃO Nº 15

PERÍODO DOS SERVIÇOS: 11/01/2025 A 10/03/2025

DATA DE EMISSÃO: segunda-feira, 10 de março de 2025

VALORES (R$)		
CONTRATO: 20.03.02/2023	R$	1.547.912,67
ADITIVO:	R$	60.641,85
VALOR TOTAL SERV.	R$	1.608.554,52
VALOR DA MEDIÇÃO	R$	166.076,38
MEDIÇÃO ACUMULADA:	R$	1.570.830,40
SALDO:	R$	37.724,12
PERC. DE ADITIVO:		3,92%

ITEM	CÓDIGO	DESCRIÇÃO	CONTRATUAL				QUANTIDADE - ADITIVO						QUANTIDADE REALIZADA					VALORES (R$)		
			UNID	QUANT.	P. UNIT. C/BDI R$	P.TOTAL R$	QUANT. ADICIONADO	P. TOTAL	QUANT. REDUZIDO	P. TOTAL	QUANT. DEFINITIVO	P. TOTAL	PERÍODO	ACUM. ANTERIOR	ACUM. ATUAL	SALDO	PERCINT. %	PERÍODO	ACUM. ANTERIOR	ACUM. ATUAL
11.20	91936	CAIXA OCTOGONAL 4" X 4", PVC, INSTALADA EM LAJE - FORNECIMENTO E INSTALAÇÃO. AF 12/2015	UN	3,00	13,42	40,26	0	-	-	-	3,00	40,26		3,00	3,00	0,00	100,00%	-	40,26	40,26
11.21	I6432	CAIXA DE EMBUTIR PVC - 4X2 RETANGULAR	UN	3,00	2,22	6,66		-	-	-	3,00	6,66		3,00	3,00	0,00	100,00%	-	6,66	6,66
11.22	I8815	CABO DE ALUMÍNIO ISOLADO XLPE 06/1KV 10MM2	M	100,80	1,99	200,59		-	-	-	100,80	200,59		100,80	100,80	0,00	100,00%	-	200,59	200,59
12	**BANHEIROS**					**R$ 39.902,02**		**R$ 0,00**		**R$ 0,00**		**R$ 39.902,02**					**95,00%**	**R$ 0,00**	**R$ 37.762,19**	**R$ 37.762,19**
12.1	**SERVIÇOS PRELIMINARES**					**R$ 72,43**		**R$ 0,00**		**R$ 0,00**		**R$ 72,43**					**100,00%**	R$ -	R$ 72,43	R$ 72,43
12.1.1	C1630	LOCAÇÃO DA OBRA - EXECUÇÃO DE GABARITO	M2	9,37	7,73	72,43		-		-	9,37	72,43		9,37	9,37	0,00	100,00%	-	72,43	72,43
12.2	**MOVIMENTO DE TERRA**					**R$ 518,30**		**R$ 0,00**		**R$ 0,00**		**R$ 518,30**					**100,00%**	**R$ 0,00**	**R$ 518,30**	**R$ 518,30**
12.2.1	93358	ESCAVAÇÃO MANUAL DE VALA COM PROFUNDIDADE MENOR OU IGUAL A 1,30 M. AF_02/2021	M3	2,46	84,44	207,72		-	-	-	2,46	207,72		2,46	2,46	0,00	100,00%	-	207,72	207,72
12.2.2	93382	REATERRO MANUAL DE VALAS COM COMPACTAÇÃO MECANIZADA. AF_04/2016	M3	0,69	32,85	22,67		-	-	-	0,69	22,67		0,69	0,69	0,00	100,00%	-	22,67	22,67
12.2.3	C0330	ATERRO C/COMPACTAÇÃO MANUAL S/CONTROLE, MAT. C/AQUISIÇÃO	M3	2,43	118,48	287,91		-	-	-	2,43	287,91		2,43	2,43	0,00	100,00%	-	287,91	287,91
12.3	**FUNDAÇÕES E ESTRUTURA**					**R$ 8.434,68**		**R$ 0,00**		**R$ 0,00**		**R$ 8.434,68**					**77,00%**	**R$ 0,00**	**R$ 6.467,08**	**R$ 6.467,08**
12.3.1	96617	LASTRO DE CONCRETO MAGRO, APLICADO EM BLOCOS DE COROAMENTO OU SAPATAS, ESPESSURA DE 3 CM. AF_08/2017	M2	0,64	23,23	14,87		-	-	-	0,64	14,87		0,64	0,64	0,00	100,00%	-	14,87	14,87
12.3.2	C0216	ARMADURA CA-50A MÉDIA D = 6,3 A 10,0mm	KG	101,17	17,92	1.812,97		-	-	-	101,17	1.812,97		74,12	74,12	27,05	73,00%	-	1.328,26	1.328,26
12.3.3	C0217	ARMADURA CA-60 FINA D=3,40 A 6,40mm	KG	31,77	15,67	497,84		-	-	-	31,77	497,84		23,28	23,28	8,49	73,00%	-	364,79	364,79
12.3.4	C0842	CONCRETO P/VIBR., FCK 20 MPa COM AGREGADO ADQUIRIDO	M3	1,93	528,62	1.020,24		-	-	-	1,93	1.020,24		1,25	1,25	0,68	65,00%	-	660,56	660,56
12.3.5	C1604	LANÇAMENTO E APLICAÇÃO DE CONCRETO S/ ELEVAÇÃO	M3	0,84	171,04	143,67		-	-	-	0,84	143,67		0,16	0,16	0,68	19,00%	-	27,37	27,37
12.3.6	C1603	LANÇAMENTO E APLICAÇÃO DE CONCRETO C/ ELEVAÇÃO	M3	1,09	289,54	315,60		-	-	-	1,09	315,60		1,09	1,09	0,00	100,00%	-	315,48	315,48
12.3.7	C3991	FORMA PLANA CHAPA COMPENSADA PLASTIFICADA, ESP.= 18mm UTIL. 5X	M2	24,83	126,08	3.130,57		-	-	-	24,83	3.130,57		17,90	17,90	6,93	72,00%	-	2.256,83	2.256,83
12.3.8	C4451	LAJE PRÉ-FABRICADA TRELIÇADA P/ PISO - VÃO DE 1,81 A 2,80 m	M2	9,37	159,97	1.498,92		-	-	-	9,37	1.498,92		9,37	9,37	0,00	100,00%	-	1.498,92	1.498,92
12.4	**SISTEMA DE VEDAÇÃO VERTICAL**					**R$ 4.199,96**		**R$ 0,00**		**R$ 0,00**		**R$ 4.199,96**					**100,00%**	**R$ 0,00**	**R$ 4.199,96**	**R$ 4.199,96**
12.4.1	C0073	ALVENARIA DE TIJOLO CERÂMICO FURADO (9x19x19)cm C/ARGAMASSA MISTA DE CAL HIDRATADA ESP.=10cm (1:2:8)	M2	44,71	75,88	3.392,59		-	-	-	44,71	3.392,59		44,71	44,71	0,00	100,00%	-	3.392,59	3.392,59
12.4.2	C4592	ALVENARIA DE EMBASAMENTO EM TIJOLO CERÂMICO FURADO C/ ARGAMASSA CIMENTO E AREIA 1:4	M3	1,04	776,32	807,37		-	-	-	1,04	807,37		1,04	1,04	0,00	100,00%	-	807,37	807,37
12.5	**REVESTIMENTOS INTERNOS E EXTERNOS**					**R$ 8.187,22**		**R$ 0,00**		**R$ 0,00**		**R$ 8.187,22**					**100,00%**	**R$ 0,00**	**R$ 8.187,22**	**R$ 8.187,22**
12.5.1	C4445	CERÂMICA ESMALTADA RETIFICADA C/ ARG. PRÉ-FABRICADA ACIMA DE 30x30cm (900cm²) - PEI-5/PEI-4 - P/ PAREDE	M2	17,60	114,38	2.013,09		-	-	-	17,60	2.013,09		17,60	17,60	0,00	100,00%	-	2.013,09	2.013,09
12.5.2	C1427	REJUNTAMENTO C/ ARG. PRÉ-FABRICADA, JUNTA ENTRE 2mm E 6mm EM CERÂMICA, ACIMA DE 30x30 cm (900 cm²) E PORCELANATOS (PAREDE/PISO)	M2	17,60	11,14	196,06		-	-	-	17,60	196,06		17,60	17,60	0,00	100,00%	-	196,06	196,06

FCO ELDER CAVALCANTE BARBOSA
Secretário Municipal de Educação e Cultura - Jaguaribe/CE
PORTARIA Nº 005, de 01/01/2025
CPF 743 347 603 49

Antônio Fco. Diógenes de Oliveira

RICARDO CEZAR P. PINHEIRO
Engenheiro Civil
CREA-CE: 060185179D

R PROJETADA 2 - LOTEAMENTO VOLTA DO RIO - JAGUARIBE-CE
CONTATO (88)9.9908-7606, E-MAIL: [illegible]

BOLETIM DE MEDIÇÃO

PREFEITURA MUNICIPAL DE JAGUARIBE
SECRETARIA DE EDUCAÇÃO E CULTURA

CONTRATADA: REALIZA CONSTRUTORA LTDA CNPJ: 35.851.118/0001-08

OBRA: CONTRATAÇÃO DE EMPRESA PARA CONSTRUÇÃO DE QUADRAS POLIESPORTIVAS NAS LOCALIDADES DE PONTO CENTRAL, BRUM, TAMANDUA E VARZEA DO JUAZEIRO, JUNTO A SECRETARIA EDUCAÇÃO E CULTURA DO MUNICIPIO DE JAGUARIBE-CE

LEGENDA:
- ◄ QUANT. C/ ACRÉSCIMO
- ◄ QUANT. C/ DECRÉSCIMO
- ◄ ITEM NOVO (c/ Preço Exist)
- ◄ ITEM NOVO (Adicionado)
- ◄ ITEM SUPRIMIDO (Excluído)
- ◄ ITEM SEM ALTERAÇÕES

MEDIÇÃO Nº 15

PERÍODO DOS SERVIÇOS: 11/01/2025 A 10/03/2025

DATA DE EMISSÃO: segunda-feira, 10 de março de 2025

VALORES (R$)		
CONTRATO: 20.03.02/2023	R$	1.547.912,57
ADITIVO:	R$	60.641,85
VALOR TOTAL SERV.	R$	1.608.554,42
VALOR DA MEDIÇÃO	R$	186.076,38
MEDIÇÃO ACUNULADA:	R$	1.570.830,40
SALDO:	R$	37.724,12
PERC. DE ADITIVO:		3,92%

ITEM	CÓDIGO	DESCRIÇÃO	CONTRATUAL				QUANTIDADE - ADITIVO						QUANTIDADE REALIZADA					VALORES (R$)		
			UNID	QUANT.	P. UNIT. C/BDI R$	P.TOTAL R$	QUANT. ADICIONADO	P. TOTAL	QUANT. REDUZIDO	P. TOTAL	QUANT. DEFINITIVO	P. TOTAL	PERÍODO	ACUM. ANTERIOR	ACUM. ATUAL	SALDO	PERCENT. %	PERÍODO	ACUM. ANTERIOR	ACUM. ATUAL
12.5.3	C0778	CHAPISCO C/ ARGAMASSA DE CIMENTO E AREIA S/ PENEIRAR TRAÇO 1:3 ESP.=5mm P/ TETO	M2	7,59	15,39	116,81	-	-	-	-	7,59	116,81		7,59	7,59	0,00	100,00%	-	116,81	116,81
12.5.4	C3034	REBOCO C/ ARGAMASSA MISTA DE CIMENTO CA. HIDRATADA E AREIA S/ PENEIRAR, TRAÇO 1:2:8, ESP=20 mm P/ TETO	M2	7,59	45,95	348,76	-	-	-	-	7,59	348,76		7,59	7,59	0,00	100,00%	-	348,76	348,76
12.5.5	C0776	CHAPISCO C/ ARGAMASSA DE CIMENTO E AREIA S/PENEIRAR TRAÇO 1:3 ESP. = 5mm P/ PAREDE	M2	89,42	7,84	701,05	-	-	-	-	89,42	701,05		89,42	89,42	0,00	100,00%	-	701,05	701,05
12.5.6	C3028	REBOCO C/ ARGAMASSA DE CIMENTO E AREIA PENEIRADA, TRAÇO 1:3	M2	71,82	54,88	3.941,48	-	-	-	-	71,82	3.941,48		71,82	71,82	0,00	100,00%	-	3.941,48	3.941,48
12.5.7	C3023	EMBOÇO C/ ARGAMASSA DE CIMENTO E AREIA PENEIRADA, TRAÇO 1:3	M2	17,60	49,43	869,97	-	-	-	-	17,60	869,97		17,60	17,60	0,00	100,00%	-	869,97	869,97
12.6	**SISTEMA DE PISOS**					**R$ 1.700,74**		**R$ 0,00**		**R$ 0,00**		**R$ 1.700,74**					**100,00%**	**R$ 0,00**	**R$ 1.700,74**	**R$ 1.700,74**
12.6.1	C1607	LASTRO DE CONCRETO IMPERMEABILIZADO E=6CM	M2	7,59	59,58	452,21	-	-	-	-	7,59	452,21		7,59	7,59	0,00	100,00%	-	452,21	452,21
12.6.2	C2179	REGULARIZAÇÃO DE BASE C/ ARGAMASSA CIMENTO E AREIA S/ PENEIRAR, TRAÇO 1:4 - ESP= 3cm	M2	7,59	28,34	215,10	-	-	-	-	7,59	215,10		7,59	7,59	0,00	100,00%	-	215,10	215,10
12.6.3	C3001	CERAMICA ESMALTADA RETIFICADA C/ ARG. PRÉ-FABRICADA ACIMA DE 30x30 cm (900 cm²) - PEI-5/PEI-4 - P/ PISO	M2	7,59	108,86	826,25	-	-	-	-	7,59	826,25		7,59	7,59	0,00	100,00%	-	826,25	826,25
12.6.4	C1427	REJUNTAMENTO C/ ARG. PRÉ-FABRICADA, JUNTA ENTRE 2mm E 6mm EM CERÂMICA, ACIMA DE 30x30 cm (900 cm²) E PORCELANATOS (PAREDE/PISO)	M2	7,59	11,14	84,55	-	-	-	-	7,59	84,55		7,59	7,59	0,00	100,00%	-	84,55	84,55
12.6.5	C4819	PISO INTERTRAVADO TIPO TIJOLINHO (20X10X6)CM 35MPA COR CINZA - COMPACTAÇÃO MECANIZADA	M2	2,02	60,71	122,63	-	-	-	-	2,02	122,63		2,02	2,02	0,00	100,00%	-	122,63	122,63
12.7	**SISTEMA DE COBERTURA**					**R$ 1.962,25**		**R$ 0,00**		**R$ 0,00**		**R$ 1.962,25**					**100,00%**	**R$ 0,00**	**R$ 1.962,25**	**R$ 1.962,25**
12.7.1	C0802	COBERTURA C/TELHA ONDULADA DE FIBRO-CIMENTO E= 6mm (C/MADEIRAMENTO)	M2	7,04	154,15	1.085,22	-	-	-	-	7,04	1.085,22		7,04	7,04	0,00	100,00%	-	1.085,22	1.085,22
12.7.2	C0773	CHAPIM PRÉ-MOLDADO DE CONCRETO	M2	2,51	141,37	354,84	-	-	-	-	2,51	354,84		2,51	2,51	0,00	100,00%	-	354,84	354,84
12.7.3	C2249	RUFO DE CHAPA GALVANIZADA 26 DESENVOLVIMENTO 33cm	M	7,54	43,17	325,50	-	-	-	-	7,54	325,50		7,54	7,54	0,00	100,00%	-	325,50	325,50
12.7.4	C0662	CALHA DE FIBERGLASS ESP.= 2mm DESENVOLVIMENTO 30cm	M	4,14	47,51	196,69	-	-	-	-	4,14	196,69		4,14	4,14	0,00	100,00%	-	196,69	196,69
12.8	**ESQUADRIAS**					**R$ 2.504,08**		**R$ 0,00**		**R$ 0,00**		**R$ 2.504,08**					**97,00%**	**R$ 0,00**	**R$ 2.436,59**	**R$ 2.436,59**
12.8.1	100701	PORTA DE FERRO, DE ABRIR, TIPO GRADE COM CHAPA, COM GUARNIÇÕES, AF 12/2019	M2	2,94	724,29	2.129,41	-	-	-	-	2,94	2.129,41		2,94	2,94	0,00	100,00%	-	2.129,41	2.129,41
12.8.2	C1361	FECHADURA COMPLETA PARA PORTA INTERNA	UN	2,00	153,59	307,18	-	-	-	-	2,00	307,18		2,00	2,00	0,00	100,00%	-	307,18	307,18
12.8.3	C0804	COBOGÓ ANTI-CHUVA (50x40)cm C/ARG. CIMENTO E AREIA TRAÇO 1:3	M2	0,64	105,45	67,49	-	-	-	-	0,64	67,49		0,00	0,00	0,64	0,00%	-	-	-

FCO ELDER CAVALCANTE BARBOSA
Secretário Municipal de Educação e Cultura Jaguaribe/CE
PORTARIA Nº 005 de 01/01/2025
CPF 743 347 603 49

Antônio Fco. Diógenes de Oliveira

RICARDO CEZAR P. PINHEIRO
Engenheiro Civil
CREA-CE: 060185179D

R PROJETADA 2 - LOTEAMENTO VOLTA DO RIO, Nº [illegible] JAGUARIBE-CE.
CONTATO: (88) 9.9908-7606, E-MAIL: [illegible]

REALIZA
CONSTRUTORA LTDA

BOLETIM DE MEDIÇÃO

PREFEITURA MUNICIPAL DE JAGUARIBE
SECRETARIA DE EDUCAÇÃO E CULTURA

CONTRATADA: REALIZA CONSTRUTORA LTDA CNPJ: 35.851.118/0001-08

OBRA: CONTRATAÇÃO DE EMPRESA PARA CONSTRUÇÃO DE QUADRAS POLIESPORTIVAS NAS LOCALIDADES DE PONTO CENTRAL, BRUM, TAMANDUÁ E VARZEA DO JUAZEIRO, JUNTO A SECRETARIA EDUCAÇÃO E CULTURA DO MUNICIPIO DE JAGUARIBE-CE

REALIZA
CONSTRUTORA LTDA

LEGENDA:
- QUANT. C/ ACRÉSCIMO
- QUANT. C/ DECRÉSCIMO
- ITEM NOVO (c/ Preço Exist)
- ITEM NOVO (Adicionado)
- ITEM SUPRIMIDO (Excluído)
- ITEM SEM ALTERAÇÕES

MEDIÇÃO Nº 15

PERÍODO DOS SERVIÇOS: 11/01/2025 A 10/03/2025

DATA DE EMISSÃO: segunda-feira, 10 de março de 2025

VALORES (R$)		
CONTRATO: 20.03.02/2023	R$	1.547.912,67
ADITIVO:	R$	60.641,85
VALOR TOTAL SERV.	R$	1.608.554,52
VALOR DA MEDIÇÃO	R$	186.076,38
MEDIÇÃO ACUMULADA:	R$	1.570.830,40
SALDO:	R$	37.724,12
PERC. DE ADITIVO:		3,92%

ITEM	CÓDIGO	DESCRIÇÃO	CONTRATUAL				QUANTIDADE - ADITIVO						QUANTIDADE REALIZADA					VALORES (R$)		
			UNID	QUANT.	P. UNIT. C/BDI R$	P.TOTAL R$	QUANT. ADICIONADO	P. TOTAL	QUANT. REDUZIDO	P. TOTAL	QUANT. DEFINITIVO	P. TOTAL	PERÍODO	ACUM. ANTERIOR	ACUM. ATUAL	SALDO	PERCENT. %	PERÍODO	ACUM. ANTERIOR	ACUM. ATUAL
12.9	**PINTURAS E ACABAMENTOS**					**R$ 1.558,69**		**R$ 0,00**		**R$ 0,00**		**R$ 1.558,69**					**100,00%**	**R$ 0,00**	**R$ 1.558,69**	**R$ 1.558,69**
12.9.1	88488	APLICAÇÃO MANUAL DE PINTURA COM TINTA LÁTEX ACRÍLICA EM TETO, DUAS DEMÃOS. AF_06/2014	M2	7,59	17,99	136,54	-	-	-	-	7,59	136,54		7,59	7,59	0,00	100,00%	-	136,54	136,54
12.9.2	88489	APLICAÇÃO MANUAL DE PINTURA COM TINTA LÁTEX ACRÍLICA EM PAREDES, DUAS DEMÃOS. AF_06/2014	M2	71,82	15,88	1.140,50	-	-	-	-	71,82	1.140,50		71,82	71,82	0,00	100,00%	-	1.140,50	1.140,50
12.9.3	C1279	ESMALTE DUAS DEMÃOS EM ESQUADRIAS DE FERRO	M2	5,88	47,90	281,65	-	-	-	-	5,88	281,65		5,88	5,88	0,00	100,00%	-	281,65	281,65
12.10	**INSTALAÇÕES HIDROSSANITÁRIAS**					**R$ 10.658,93**		**R$ 0,00**		**R$ 0,00**		**R$ 10.658,93**					**100,00%**	**R$ 0,00**	**R$ 10.658,93**	**R$ 10.658,93**
12.10.1	**INSTALAÇÕES HIDRÁULICAS**					**R$ 518,58**		**R$ 0,00**		**R$ 0,00**		**R$ 518,58**					**100,00%**	**R$ 0,00**	**R$ 518,58**	**R$ 518,58**
12.10.1.1	C2615	TUBO PVC SOLD. MARROM D= 20mm (1/2")	M	1,62	7,03	11,39	-	-	-	-	1,62	11,39		1,62	1,62	0,00	100,00%	-	11,39	11,39
12.10.1.2	C2616	TUBO PVC SOLD. MARROM D= 25mm (3/4")	M	15,80	9,51	150,26	-	-	-	-	15,80	150,26		15,80	15,80	0,00	100,00%	-	150,26	150,26
12.10.1.3	C2617	TUBO PVC SOLD. MARROM D= 32mm (1")	M	0,64	14,77	9,45	-	-	-	-	0,64	9,45		0,64	0,64	0,00	100,00%	-	9,45	9,45
12.10.1.4	C2618	TUBO PVC SOLD. MARROM D= 40mm (1 1/4")	M	0,66	21,98	14,51	-	-	-	-	0,66	14,51		0,66	0,66	0,00	100,00%	-	14,51	14,51
12.10.1.5	94703	ADAPTADOR COM FLANGE E ANEL DE VEDAÇÃO, PVC, SOLDÁVEL, DN 25 MM X 3/4 , INSTALADO EM RESERVAÇÃO DE ÁGUA DE EDIFICAÇÃO QUE POSSUA RESERVATÓRIO DE A/FIBROCIMENTO FORNECIMENTO E INSTALAÇÃO. AF_06/2016	UN	1,00	26,60	26,60	-	-	-	-	1,00	26,60		1,00	1,00	0,00	100,00%	-	26,60	26,60
12.10.1.6	94704	ADAPTADOR COM FLANGE E ANEL DE VEDAÇÃO, PVC, SOLDÁVEL, DN 32 MM X 1, INSTALADO EM RESERVAÇÃO DE ÁGUA DE EDIFICAÇÃO QUE POSSUA RESERVATÓRIO DE FIBRA/FIBROCIMENTO FORNECIMENTO E INSTALAÇÃO. AF_06/2016	UN	1,00	35,57	35,57	-	-	-	-	1,00	35,57		1,00	1,00	0,00	100,00%	-	35,57	35,57
12.10.1.7	C2158	REGISTRO DE GAVETA BRUTO D= 25mm (1")	UN	2,00	71,96	143,92	-	-	-	-	2,00	143,92		2,00	2,00	0,00	100,00%	-	143,92	143,92
12.10.1.8	103041	REGISTRO DE ESFERA, PVC, ROSCÁVEL, COM BORBOLETA, 1/2" - FORNECIMENTO E INSTALAÇÃO. AF_08/2021	UN	1,00	26,09	26,09	-	-	-	-	1,00	26,09		1,00	1,00	0,00	100,00%	-	26,09	26,09
12.10.1.9	103947	BUCHA DE REDUÇÃO, CURTA, PVC, SOLDÁVEL, DN 25 X 20 MM, INSTALADO EM RAMAL OU SUB-RAMAL DE ÁGUA - FORNECIMENTO E INSTALAÇÃO. AF_06/2022	UN	1,00	6,65	6,65	-	-	-	-	1,00	6,65		1,00	1,00	0,00	100,00%	-	6,65	6,65
12.10.1.10	89409	JOELHO 45 GRAUS, PVC, SOLDÁVEL, DN 25MM, INSTALADO EM RAMAL DE DISTRIBUIÇÃO DE ÁGUA - FORNECIMENTO E INSTALAÇÃO. AF_06/2022	UN	1,00	10,20	10,20	-	-	-	-	1,00	10,20		1,00	1,00	0,00	100,00%	-	10,20	10,20
12.10.1.11	89358	JOELHO 90 GRAUS, PVC, SOLDÁVEL, DN 20MM, INSTALADO EM RAMAL OU SUB-RAMAL DE ÁGUA - FORNECIMENTO E INSTALAÇÃO. AF_06/2022	UN	1,00	8,31	8,31	-	-	-	-	1,00	8,31		1,00	1,00	0,00	100,00%	-	8,31	8,31
12.10.1.12	89362	JOELHO 90 GRAUS, PVC, SOLDÁVEL, DN 25MM, INSTALADO EM RAMAL OU SUB-RAMAL DE ÁGUA - FORNECIMENTO E INSTALAÇÃO. AF_06/2022	UN	1,00	9,89	9,89	-	-	-	-	1,00	9,89		1,00	1,00	0,00	100,00%	-	9,89	9,89

FCO ELDER CAVALCANTE BARBOSA
Secretário Municipal de Educação
e Cultura Jaguaribe/CE
PORTARIA Nº 005, de 01/01/2025
CPF 743 347 603 49

Antônio Fco. Diogenes de Oliveira

RICARDO CEZAR P. PINHEIRO
Engenheiro Civil
CREA-CE: 060185179D

R PROJETADA 2 - LOTEAMENTO VOLTA DO RIO, [illegible] JAGUARIBE-CE.
CONTATO: (88) 99908-7606, E-MAIL: [illegible]

BOLETIM DE MEDIÇÃO

PREFEITURA MUNICIPAL DE JAGUARIBE

SECRETARIA DE EDUCAÇÃO E CULTURA

CONTRATADA: REALIZA CONSTRUTORA LTDA CNPJ: 35.851.118/0001-08

OBRA: CONTRATAÇÃO DE EMPRESA PARA CONSTRUÇÃO DE QUADRAS POLIESPORTIVAS NAS LOCALIDADES DE PONTO CENTRAL, BRUM, TAMANDUÁ E VARZEA DO JUAZEIRO, JUNTO A SECRETARIA EDUCAÇÃO E CULTURA DO MUNICIPIO DE JAGUARIBE-CE

LEGENDA:
- QUANT. C/ ACRÉSCIMO
- QUANT. C/ DECRÉSCIMO
- ITEM NOVO (c/ Preço Exist)
- ITEM NOVO (Adicionado)
- ITEM SUPRIMIDO (Excluído)
- ITEM SEM ALTERAÇÕES

MEDIÇÃO Nº 15

PERÍODO DOS SERVIÇOS: 11/01/2025 A 10/03/2025

DATA DE EMISSÃO: segunda-feira, 10 de março de 2025

VALORES (R$)		
CONTRATO: 20.03.02/2023	R$	1.547.912,67
ADITIVO:	R$	60.641,85
VALOR TOTAL SERV.	R$	1.608.554,52
VALOR DA MEDIÇÃO	R$	186.076,38
MEDIÇÃO ACUMULADA:	R$	1.570.830,40
SALDO:	R$	37.724,12
PERC. DE ADITIVO:		3,92%

ITEM	CÓDIGO	DESCRIÇÃO	CONTRATUAL				QUANTIDADE - ADITIVO						QUANTIDADE REALIZADA					VALORES (R$)		
			UNID	QUANT.	P. UNIT. C/BDI R$	P.TOTAL R$	QUANT. ADICIONADO	P. TOTAL	QUANT. REDUZIDO	P. TOTAL	QUANT. DEFINITIVO	P. TOTAL	PERÍODO	ACUM. ANTERIOR	ACUM. ATUAL	SALDO	PERCENT. %	PERÍODO	ACUM. ANTERIOR	ACUM. ATUAL
12.10.1.13	89367	JOELHO 90 GRAUS, PVC, SOLDÁVEL, DN 32MM, INSTALADO EM RAMAL OU SUB-RAMAL DE ÁGUA - FORNECIMENTO E INSTALAÇÃO. AF_06/2022	UN	1,00	14,25	14,25		-		-	1,00	14,25		1,00	1,00	0,00	100,00%	-	14,25	14,25
12.10.1.14	3515	JOELHO PVC, SOLDAVEL, COM BUCHA DE LATAO, 90 GRAUS, 20 MM X 1/2", PARA AGUA FRIA PREDIAL	UN	1,00	9,39	9,39		-		-	1,00	9,39		1,00	1,00	0,00	100,00%	-	9,39	9,39
12.10.1.15	20147	JOELHO PVC, SOLDAVEL, COM BUCHA DE LATAO, 90 GRAUS, 25 MM X 1/2", PARA AGUA FRIA PREDIAL	UN	1,00	7,73	7,73		-		-	1,00	7,73		1,00	1,00	0,00	100,00%	-	7,73	7,73
12.10.1.16	89624	TE DE REDUÇÃO, PVC, SOLDÁVEL, DN 40MM X 32MM, INSTALADO EM PRUMADA DE ÁGUA - FORNECIMENTO E INSTALAÇÃO. AF_06/2022	UN	1,00	21,68	21,68		-		-	1,00	21,68		1,00	1,00	0,00	100,00%	-	21,68	21,68
12.10.1.17	89440	TE, PVC, SOLDÁVEL, DN 25MM, INSTALADO EM RAMAL DE DISTRIBUIÇÃO DE ÁGUA - FORNECIMENTO E INSTALAÇÃO. AF_06/2022	UN	1,00	12,69	12,69		-		-	1,00	12,69		1,00	1,00	0,00	100,00%	-	12,69	12,69
12.10.2	**INSTALAÇÕES SANITÁRIAS**					**R$ 6.534,53**		**R$ 0,00**		**R$ 0,00**		**R$ 6.634,53**					**100,00%**	**R$ 0,00**	**R$ 6.634,53**	**R$ 6.634,53**
12.10.2.1	89711	TUBO PVC, SERIE NORMAL, ESGOTO PREDIAL, DN 40 MM, FORNECIDO E INSTALADO EM RAMAL DE DESCARGA OU RAMAL DE ESGOTO SANITÁRIO. AF_08/2022	M	2,54	22,55	57,28		-		-	2,54	57,28		2,54	2,54	0,00	100,00%	-	57,28	57,28
12.10.2.2	89798	TUBO PVC, SERIE NORMAL, ESGOTO PREDIAL, DN 50 MM, FORNECIDO E INSTALADO EM PRUMADA DE ESGOTO SANITÁRIO OU VENTILAÇÃO. AF_08/2022	M	10,94	15,56	170,23		-		-	10,94	170,23		10,94	10,94	0,00	100,00%	-	170,23	170,23
12.10.2.3	89714	TUBO PVC, SERIE NORMAL, ESGOTO PREDIAL, DN 100 MM, FORNECIDO E INSTALADO EM RAMAL DE DESCARGA OU RAMAL DE ESGOTO SANITÁRIO. AF_08/2022	M	7,64	44,13	337,15		-		-	7,64	337,15		7,64	7,64	0,00	100,00%	-	337,15	337,15
12.10.2.4	C3986	CAIXA SIFONADA 150X 150X50cm COM GRELHA - PADRÃO POPULAR	UN	2,00	61,59	123,18		-		-	2,00	123,18		2,00	2,00	0,00	100,00%	-	123,18	123,18
12.10.2.5	C0605	CAIXA DE INSPEÇÃO EM ALVENARIA - 1/2 TIJOLO COMUM	M2	1,00	197,61	197,61		-		-	1,00	197,61		1,00	1,00	0,00	100,00%	-	197,61	197,61
12.10.2.6	89726	JOELHO 45 GRAUS, PVC, SERIE NORMAL, ESGOTO PREDIAL, DN 40 MM, JUNTA SOLDÁVEL, FORNECIDO E INSTALADO EM RAMAL DE DESCARGA OU RAMAL DE ESGOTO SANITÁRIO. AF_08/2022	UN	2,00	9,83	19,66		-		-	2,00	19,66		2,00	2,00	0,00	100,00%	-	19,66	19,66
12.10.2.7	89724	JOELHO 90 GRAUS, PVC, SERIE NORMAL, ESGOTO PREDIAL, DN 40 MM, JUNTA SOLDÁVEL, FORNECIDO E INSTALADO EM RAMAL DE DESCARGA OU RAMAL DE ESGOTO SANITÁRIO. AF_08/2022	UN	4,00	13,53	54,12		-		-	4,00	54,12		4,00	4,00	0,00	100,00%	-	54,12	54,12
12.10.2.8	89801	JOELHO 90 GRAUS, PVC, SERIE NORMAL, ESGOTO PREDIAL, DN 50 MM, JUNTA ELÁSTICA, FORNECIDO E INSTALADO EM PRUMADA DE ESGOTO SANITÁRIO OU VENTILAÇÃO. AF_08/2022	UN	6,00	12,94	77,64		-		-	6,00	77,64		6,00	6,00	0,00	100,00%	-	77,64	77,64
12.10.2.9	89744	JOELHO 90 GRAUS, PVC, SERIE NORMAL, ESGOTO PREDIAL, DN 100 MM, JUNTA ELÁSTICA, FORNECIDO E INSTALADO EM RAMAL DE DESCARGA OU RAMAL DE ESGOTO SANITÁRIO. AF_08/2022	UN	1,00	35,84	35,84		-		-	1,00	35,84		1,00	1,00	0,00	100,00%	-	35,84	35,84
12.10.2.10	3659	JUNCAO SIMPLES, PVC, DN 100 X 50 MM, SERIE NORMAL PARA ESGOTO PREDIAL	UN	2,00	23,09	46,18		-		-	2,00	46,18		2,00	2,00	0,00	100,00%	-	46,18	46,18

FCO ELDER CAVALCANTE BARBOSA
Secretário Municipal de Educação e Cultura Jaguaribe/CE
PORTARIA Nº 005, de 01/01/2025
CPF 703 347 603 49

Antônio Fco. Diógenes de Oliveira

RICARDO CEZAR P. PINHEIRO
Engenheiro Civil
CREA-CE: 060185179D

PROJETADA 2 - LOTEAMENTO VOLTA DO RIACHO - JAGUARIBE-CE.
CONTATO: (88) 9 9908-7606, E-MAIL:

REALIZA
CONSTRUTORA LTDA

BOLETIM DE MEDIÇÃO

PREFEITURA MUNICIPAL DE JAGUARIBE	**CONTRATADA: REALIZA CONSTRUTORA LTDA CNPJ: 35.851.118/0001-08**	LEGENDA:	**MEDIÇÃO Nº 15**
SECRETARIA DE EDUCAÇÃO E CULTURA		◄ QUANT. C/ ACRÉSCIMO ◄ QUANT. C/ DECRÉSCIMO ◄ ITEM NOVO (c/ Preço Exist) ◄ ITEM NOVO (Adicionado) ◄ ITEM SUPRIMIDO (Excluído) ◄ ITEM SEM ALTERAÇÕES	**PERÍODO DOS SERVIÇOS:** 11/01/2025 A 10/03/2025 **DATA DE EMISSÃO:** segunda-feira, 10 de março de 2025

OBRA: CONTRATAÇÃO DE EMPRESA PARA CONSTRUÇÃO DE QUADRAS POLIESPORTIVAS NAS LOCALIDADES DE PONTO CENTRAL, BRUM, TAMANDUÁ E VARZEA DO JUAZEIRO, JUNTO A SECRETARIA EDUCAÇÃO E CULTURA DO MUNICIPIO DE JAGUARIBE-CE

VALORES (R$)		
CONTRATO: 20.03.02/2023	R$	1.547.912,67
ADITIVO:	R$	60.641,85
VALOR TOTAL SRV.	R$	1.608.554,52
VALOR DA MEDIÇÃO	R$	**180.076,38**
MEDIÇÃO ACUMULADA:	R$	1.570.830,40
SALDO:	R$	37.724,12
PERC. DE ADITIVO:		3,92%

ITEM	CÓDIGO	DESCRIÇÃO	CONTRATUAL				QUANTIDADE - ADITIVO						QUANTIDADE REALIZADA					VALORES (R$)		
			UNID	QUANT.	P. UNIT. C/BDI R$	P.TOTAL R$	QUANT. ADICIONADO	P. TOTAL	QUANT. REDUZIDO	P. TOTAL	QUANT. DEFINITIVO	P. TOTAL	PERÍODO	ACUM. ANTERIOR	ACUM. ATUAL	SALDO	PERCENT. %	PERÍODO	ACUM. ANTERIOR	ACUM. ATUAL
12.10.2.11	C1761	LUVA SIMPLES PVC BRANCO P/ESGOTO 50mm (2")	UN	8,00	11,25	90,00	-	-	-	-	8,00	90,80		8,00	8,00	0,00	100,00%	-	90,00	90,00
12.10.2.12	C1758	LUVA SIMPLES PVC BRANCO P/ESGOTO 100mm (4")	UN	4,00	23,63	94,52	-	-	-	-	4,00	94,52		4,00	4,00	0,00	100,00%	-	94,52	94,52
12.10.2.13	89825	TE, PVC, SERIE NORMAL, ESGOTO PREDIAL, DN 50 X 50 MM, JUNTA ELÁSTICA, FORNECIDO E INSTALADO EM PRUMADA DE ESGOTO SANITÁRIO OU VENTILAÇÃO. AF_08/2022	UN	2,00	23,86	47,72	-	-	-	-	2,00	47,72		2,00	2,00	0,00	100,00%	-	47,72	47,72
12.10.2.14	89796	TE, PVC, SERIE NORMAL, ESGOTO PREDIAL, DN 100 X 100 MM, JUNTA ELÁSTICA, FORNECIDO E INSTALADO EM RAMAL DE DESCARGA OU RAMAL DE ESGOTO SANITÁRIO. AF_08/2022	UN	1,00	57,13	57,13	-	-	-	-	1,00	57,13		1,00	1,00	0,00	100,00%	-	57,13	57,13
12.10.2.15	C2832	FOSSA SÉPTICA E SUMIDOURO EM ALVENARIA	UN	1,00	5.226,27	5.226,27	-	-	-	-	1,00	5.226,27		1,00	1,00	0,00	100,00%	-	5.226,27	5.226,27
12.10.3	**LOUÇAS, METAIS E ACESSÓRIOS**					**R$ 3.505,82**		**R$ 0,00**		**R$ 0,00**		**R$ 3.505,82**					**100,00%**	**R$ 0,00**	**R$ 3.505,82**	**R$ 3.505,82**
12.10.3.1	102605	CAIXA D'ÁGUA EM POLIETILENO, 500 LITROS - FORNECIMENTO E INSTALAÇÃO. AF_06/2021	UN	1,00	361,34	361,34	-	-	-	-	1,00	361,34		1,00	1,00	0,00	100,00%	-	361,34	361,34
12.10.3.2	C0348	BACIA DE LOUÇA BRANCA C/CAIXA ACOPLADA	UN	2,00	940,50	1.881,00	-	-	-	-	2,00	1.881,00		2,00	2,00	0,00	100,00%	-	1.881,00	1.881,00
12.10.3.3	100849	ASSENTO SANITÁRIO CONVENCIONAL - FORNECIMENTO E INSTALAÇÃO. AF_01/2020	UN	2,00	56,89	113,78	-	-	-	-	2,00	113,78		2,00	2,00	0,00	100,00%	-	113,78	113,78
12.10.3.4	C1619	LAVATÓRIO DE LOUÇA BRANCA S/COLUNA C/TORNEIRA E ACESSÓRIOS	UN	2,00	574,85	1.149,70	-	-	-	-	2,00	1.149,70		2,00	2,00	0,00	100,00%	-	1.149,70	1.149,70
12.11	**SERVIÇOS FINAIS**					**R$ 104,74**		**R$ 0,00**		**R$ 0,00**		**R$ 104,74**					**0,00%**	**R$ 0,00**	**R$ 0,00**	**R$ 0,00**
41214	C1628	LIMPEZA GERAL	M2	7,59	13,80	104,74	-	-	-	-	7,59	104,74		0,00	0,00	7,59	0,00%	-	-	-
13	**DIVERSOS**					**R$ 11.184,08**		**R$ 0,00**		**R$ 0,00**		**R$ 11.184,08**					**100,00%**	**R$ 0,00**	**R$ 11.184,08**	**R$ 11.184,08**
13.1	C1349	CONJUNTO PARA FUTSAL COM TRAVES OFICIAIS DE 3,00 X 2,00 M EM TUBO DE ACO GALVANIZADO 3" COM REQUADRO EM TUBO DE 1", PINTURA EM PRIMER COM TINTA ESMALTE SINTETICO E REDES	CJ	1,00	4.447,94	4.447,94	-	-	-	-	1,00	4.447,94		1,00	1,00	0,00	100,00%	-	4.447,94	4.447,94
13.2	C1351	CONJUNTO PARA QUADRA DE VOLEI OFICIAL COM POSTES EM TUBO DE ACO GALVANIZADO 3", H = *255* CM, PINTURA EM TINTA ESMALTE SINTETICO, REDE DE NYLON COM 2 MM, MALHA 10 X 10 CM E ANTENAS OFICIAIS	CJ	1,00	2.700,29	2.700,29	-	-	-	-	1,00	2.700,29		1,00	1,00	0,00	100,00%	-	2.700,29	2.700,29
13.3	C1347	CONJUNTO PARA BASQUETE COM TABELAS EM COMPENSADO NAVAL, MODELO OFICIAL 1,05X1,80M, ESP. 18MM, COMPLETO INCLUSIVE ESTRUTURA EM TUBOS DE AÇO GALVANIZADO DE 4" E DE 3", ACABAMENTO EM MASSA PLÁSTICA, PRIMER E TINTA ESMALTE SINTÉTICO, CON REFORÇO TIPO MÃO FRANCESA, AVANÇO LIVRE DE 2,30M	CJ	1,00	4.035,85	4.035,85	-	-	-	-	1,00	4.035,85		1,00	1,00	0,00	100,00%	-	4.035,85	4.035,85
14	**SERVIÇOS FINAIS**					**R$ 912,63**		**R$ 0,00**		**R$ 0,00**		**R$ 912,63**					**0,00%**	**R$ 0,00**	**R$ 0,00**	**R$ 0,00**
14.1	C3447	LIMPEZA DE PISO EM ÁREA URBANIZADA	M2	616,64	1,48	912,63	-	-	-	-	616,64	912,63		0,00	0,00	616,64	0,00%	-	-	-

FCO ELDER CAVALCANTE BARBOSA
Secretaria Municipal de Educação e Cultura Jaguaribe/CE
PORTARIA Nº 005 de 01/01/2025
CPF 743 347 603 49

Antônio Fco. Diogenes de Oliveira

RICARDO CEZAR P. PINHEIRO
Engenheiro Civil
CREA-CE: 060185179D

P. PROJETADA 2 - LOTEAMENTO VOLTA DO RIACHO, S/N, BL. PONTA DA SERRA, JAGUARIBE-CE.
CONTATO: (88) 9.9908-7606. E-MAIL: CONSTRUTORAREALIZA@GMAIL.COM

REALIZA
CONSTRUTORA LTDA

BOLETIM DE MEDIÇÃO

PREFEITURA MUNICIPAL DE JAGUARIBE
SECRETARIA DE EDUCAÇÃO E CULTURA

CONTRATADA: REALIZA CONSTRUTORA LTDA CNPJ: 35.851.118/0001-08

OBRA: CONTRATAÇÃO DE EMPRESA PARA CONSTRUÇÃO DE QUADRAS POLIESPORTIVAS NAS LOCALIDADES DE PONTO CENTRAL, BRUM, TAMANDUÁ E VARZEA DO JUAZEIRO, JUNTO A SECRETARIA EDUCAÇÃO E CULTURA DO MUNICIPIO DE JAGUARIBE-CE

REALIZA
CONSTRUTORA LTDA

LEGENDA:
- QUANT. C/ ACRÉSCIMO
- QUANT. C/ DECRESCIMO
- ITEM NOVO (c/ Preço Exist)
- ITEM NOVO (Adicionado)
- ITEM SUPRIMIDO (Excluído)
- ITEM SEM ALTERAÇÕES

MEDIÇÃO Nº 15

PERÍODO DOS SERVIÇOS: 11/01/2025 A 10/03/2025
DATA DE EMISSÃO: segunda-feira, 10 de março de 2025

VALORES (R$)		
CONTRATO: 20.03.02/2023	R$	1.547.912,67
ADITIVO:	R$	60.641,85
VALOR TOTAL SERV.	R$	1.608.554,52
VALOR DA MEDIÇÃO	R$	186.075,38
MEDIÇÃO ACUMULADA:	R$	1.570.830,40
SALDO:	R$	37.724,12
PERC. DE ADITIVO:		3,92%

ITEM	CÓDIGO	DESCRIÇÃO	CONTRATUAL				QUANTIDADE - ADITIVO					QUANTIDADE REALIZADA					VALORES (R$)		
			UNID	QUANT.	P. UNIT. C/BDI R$	P.TOTAL R$	QUANT. ADICIONADO	P. TOTAL	QUANT. REDUZIDO	P. TOTAL	QUANT. DEFINITIVO	P. TOTAL	PERÍODO	ACUM. ANTERIOR	ACUM. ATUAL	SALDO	PERCENT. %	PERÍODO	ACUM. ANTERIOR	ACUM. ATUAL
CONSTRUÇÃO DA QUADRA POLIESPORTIVA COM BANHEIRO - SÍTIO BRUM						R$ 387.879,39		R$ 18.954,29		R$ 717,70		R$ 406.115,98					94,62%	R$ 164.421,86	R$ 219.832,75	R$ 384.254,61
1	ADMINISTRAÇÃO LOCAL DE OBRA					R$ 5.061,15		R$ 0,00		R$ 0,00		R$ 5.061,15					100,00%	R$ 0,00	R$ 5.061,15	R$ 5.061,15
1.1	PMJ - 0002	ADMINISTRAÇÃO LOCAL DE OBRA - TIPO 6	MES	3,00	1.687,05	5.061,15		-		-	3,00	5.061,15		3,00	3,00	0,00	100,00%	-	5.061,15	5.061,15
2	SERVIÇOS PRELIMINARES					R$ 1.504,32		R$ 0,00		R$ 0,00		R$ 1.504,32					100,00%	R$ 0,00	R$ 1.504,32	R$ 1.504,32
2.1	C1937	PLACAS PADRÃO DE OBRA	M2	6,00	192,14	1.152,84		-		-	6,00	1.152,84		6,00	6,00	0,00	100,00%	-	1.152,84	1.152,84
2.2	C4919	LIMPEZA MECANIZADA DE TERRENO COM REMOCAO DE CAMADA VEGETAL, UTILIZANDO TRATOR DE ESTEIRAS	M2	616,64	0,24	147,99		-		-	616,64	147,99		616,64	616,64	0,00	100,00%	-	147,99	147,99
2.3	C2873	LOCAÇÃO DA OBRA COM AUXÍLIO TOPOGRÁFICO (ÁREA ATÉ 5000 M2)	M2	616,64	0,33	203,49		-		-	616,64	203,49		616,64	616,64	0,00	100,00%	-	203,49	203,49
3	MOVIMENTAÇÃO DE TERRA					R$ 9.757,85		R$ 4.659,82		R$ 717,70		R$ 13.699,97					100,00%	R$ 0,00	R$ 13.699,97	R$ 13.699,97
3.1	93358	ESCAVAÇÃO MANUAL DE VALA COM PROFUNDIDADE MENOR OU IGUAL A 1,30 M. AF_02/2021	M3	14,85	84,44	1.253,93		-		-	14,85	1.253,93		14,85	14,85	0,00	100,00%	-	1.253,93	1.253,93
3.2	93382	REATERRO MANUAL DE VALAS COM COMPACTAÇÃO MECANIZADA. AF_04/2016	M3	3,71	32,85	121,87		-		-	3,71	121,87		3,71	3,71	0,00	100,00%	-	121,87	121,87
3.3	C0928	CORTE E ATERRO COMPENSADO S/CONTROLE DO GRAU DE COMPACTAÇÃO	M3	178,53	9,70	1.731,74		-	73,99	717,70	104,54	1.014,04		104,54	104,54	0,00	100,00%	-	1.014,04	1.014,04
3.4	C2533	TRANSPORTE DE MATERIAL, EXCETO ROCHA EM CAMINHÃO ATÉ 5 KM	M3	148,81	30,46	4.532,75	104,27	3.176,06		-	253,08	7.708,82		253,08	253,08	0,00	100,00%	-	7.708,82	7.708,82
3.5	C3146	COMPACTAÇÃO DE ATERROS 100% P.N	M3	148,81	4,67	694,94	104,27	486,94		-	253,08	1.181,88		253,08	253,08	0,00	100,00%	-	1.181,88	1.181,88
3.6	C3209	ESCAVAÇÃO E CARGA DE MATERIAL 2-CAT.	M3	148,81	9,56	1.422,62	104,27	996,82		-	253,08	2.419,44		253,08	253,08	0,00	100,00%	-	2.419,44	2.419,44
4	FUNDAÇÕES					R$ 5.979,95		R$ 0,00		R$ 0,00		R$ 5.979,95					100,00%	R$ 0,00	R$ 5.979,95	R$ 5.979,95
4.1	C0054	ALVENARIA DE EMBASAMENTO DE PEDRA ARGAMASSADA	M3	11,14	536,80	5.979,95		-		-	11,14	5.979,95		11,14	11,14	0,00	100,00%	-	5.979,95	5.979,95
5	ESTRUTURA					R$ 11.927,24		R$ 3.415,80		R$ 0,00		R$ 15.343,04					100,00%	R$ 0,00	R$ 15.343,04	R$ 15.343,04
5.1	93204	CINTA DE AMARRAÇÃO DE ALVENARIA MOLDADA IN LOCO EM CONCRETO AF_03/2016	M	90,80	81,02	7.356,62	42,16	3.415,80		-	132,96	10.772,42		132,96	132,96	0,00	100,00%	-	10.772,42	10.772,42
5.2	92435	MONTAGEM E DESMONTAGEM DE FÔRMA DE PILARES RETANGULARES E ESTRUTURAS SIMILARES, PÉ-DIREITO SIMPLES, EM CHAPA DE MADEIRA COMPENSADA PLASTIFICADA, 12 UTILIZAÇÕES. AF_09/2020	M2	9,28	58,76	545,29		-		-	9,28	545,29		9,28	9,28	0,00	100,00%	-	545,29	545,29
5.3	C0216	ARMADURA CA-50A MÉDIA D= 6,3 A 10,0mm	KG	114,52	17,92	2.052,20		-		-	114,52	2.052,20		114,52	114,52	0,00	100,00%	-	2.052,20	2.052,20
5.4	C0217	ARMADURA CA-60 FINA D=3,40 A 6,40mm	KG	42,87	15,67	671,77		-		-	42,87	671,77		42,87	42,87	0,00	100,00%	-	671,77	671,77

FCO ELDER CAVALCANTE BARBOSA
Secretaria Municipal de Educação e Cultura - Jaguaribe/CE
PORTARIA Nº 005 de 01/01/2025
CPF: 743 347 603 49

Antônio Fco. Diógenes de Oliveira

RICARDO CEZAR P. PINHEIRO
Engenheiro Civil
CREA-CE: 060185179

R PROJETADA 2 - LOTEAMENTO VOLTA DO RIO, [illegible] JAGUARIBE-CE.
CONTATO: (88) 9.9908-7606, E-MAIL: [illegible]



BOLETIM DE MEDIÇÃO

PREFEITURA MUNICIPAL DE JAGUARIBE
SECRETARIA DE EDUCAÇÃO E CULTURA

CONTRATADA: REALIZA CONSTRUTORA LTDA CNPJ: 35.851.118/0001-08

OBRA: CONTRATAÇÃO DE EMPRESA PARA CONSTRUÇÃO DE QUADRAS POLIESPORTIVAS NAS LOCALIDADES DE PONTO CENTRAL, BRUM, TAMANDUÁ E VARZEA DO JUAZEIRO, JUNTO A SECRETARIA EDUCAÇÃO E CULTURA DO MUNICIPIO DE JAGUARIBE-CE

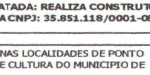

LEGENDA:
- QUANT. C/ ACRÉSCIMO
- QUANT. C/ DECRESCIMO
- ITEM NOVO c/ Preço Exist)
- ITEM NOVO (Adicionado)
- ITEM SUPRIMIDO (Excluído)
- ITEM SEM ALTERAÇÕES

MEDIÇÃO Nº 15

PERÍODO DOS SERVIÇOS: 11/01/2025 A 10/03/2025

DATA DE EMISSÃO: segunda-feira, 10 de março de 2025

VALORES (R$)		
CONTRATO: 20.03.02/2023	R$	1.547.912,67
ADITIVO:	R$	60.641,85
VALOR TOTAL SERV.	R$	1.608.554,52
VALOR DA MEDIÇÃO	R$	186.076,38
MEDIÇÃO ACUMULADA:	R$	1.570.830,40
SALDO:	R$	37.724,12
PERC. DE ADITIVO:		3,92%

ITEM	CÓDIGO	DESCRIÇÃO	CONTRATUAL				QUANTIDADE - ADITIVO						QUANTIDADE REALIZADA					VALORES (R$)		
			UNID	QUANT.	P. UNIT. C/BDI R$	P.TOTAL R$	QUANT. ADICIONADO	P. TOTAL	QUANT. REDUZIDO	P. TOTAL	QUANT. DEFINITIVO	P. TOTAL	PERÍODO	ACUM. ANTERIOR	ACUM. ATUAL	SALDO	PERCENT. %	PERÍODO	ACUM. ANTERIOR	ACUM. ATUAL
5.5	C0842	CONCRETO P/VIBR., FCK 20 MPa COM AGREGADO ADQUIRIDO	M3	1,86	528,62	983,23		-		-	1,86	983,23		1,86	1,86	0,00	100,00%	-	983,23	983,23
5.6	C1604	LANÇAMENTO E APLICAÇÃO DE CONCRETO S/ ELEVAÇÃO	M3	1,86	171,04	318,13		-		-	1,86	318,13		1,86	1,86	0,00	100,00%	-	318,13	318,13
6	**MURETA**					**R$ 11.988,36**		**R$ 0,00**		**R$ 0,00**		**R$ 11.988,36**					**100,00%**	**R$ 0,00**	**R$ 11.988,36**	**R$ 11.988,36**
6.1	C0074	ALVENARIA DE TIJOLO CERÂMICO FURADO (9x19x19)cm C/ARGAMASSA MISTA DE CAL HIDRATADA ESP=20 cm	M2	46,40	132,93	6.167,95		-		-	46,40	6.167,95		46,40	46,40	0,00	100,00%	-	6.167,95	6.167,95
6.2	C0776	CHAPISCO C/ ARGAMASSA DE CIMENTO E AREIA S/PENEIRAR TRAÇO 1:3 ESP. = 5mm P/ PAREDE	M2	92,80	7,84	727,55		-		-	92,80	727,55		92,80	92,80	0,00	100,00%	-	727,55	727,55
6.3	C3028	REBOCO C/ ARGAMASSA DE CIMENTO E AREIA PENEIRADA, TRAÇO 1:3	M2	92,80	54,88	5.092,86		-		-	92,80	5.092,86		92,80	92,80	0,00	100,00%	-	5.092,86	5.092,86
7	**MURO**					**R$ 81.156,36**		**R$ 9.726,67**		**R$ 0,00**		**R$ 90.883,03**					**100,00%**	**R$ 0,01**	**R$ 90.883,02**	**R$ 90.883,03**
7.1	C1807	MURO CONTORNO DE ALVENARIA E CONCRETO (PILAR+CINTA) REBOCADO COM PINTURA	M2	215,09	350,89	75.472,93	27,72	9.726,67		-	242,81	85.199,60		242,81	242,81	0,00	100,00%	0,01	85.199,60	85.199,60
7.2	100701	PORTA DE FERRO, DE ABRIR, TIPO GRADE COM CHAPA, COM GUARNIÇÕES. AF 12/2019	M2	7,40	724,29	5.359,75		-		-	7,40	5.359,75		7,40	7,40	0,00	100,00%	-	5.359,75	5.359,75
7.3	C1360	FECHADURA COMPLETA PARA PORTA EXTERNA	UN	2,00	161,84	323,68		-		-	2,00	323,68		2,00	2,00	0,00	100,00%	-	323,68	323,68
8	**PAVIMENTAÇÃO**					**R$ 80.975,24**		**R$ 1.152,00**		**R$ 0,00**		**R$ 82.127,24**					**87,00%**	**R$ 71.843,60**	**R$ 0,00**	**R$ 71.843,60**
8.1	C2864	LASTRO DE PÓ DE PEDRA	M3	24,00	113,84	2.732,16		-		-	24,00	2.732,16	24,00	0,00	24,00	0,00	100,00%	2.732,16	-	2.732,16
8.2	C1943	POLIMENTO EM PISO INDUSTRIAL	M2	480,00	66,49	31.915,20		-		-	480,00	31.915,20	480,00	0,00	480,00	0,00	100,00%	31.915,20	-	31.915,20
8.3	C1400	FORMA DE TÁBUAS DE 1"DE 3A. P/FUNDAÇÕES UTIL. 5 X	M2	7,36	83,96	617,95		-		-	7,36	617,95	7,36	0,00	7,36	0,00	100,00%	617,95	-	617,95
8.4	C4071	ARMADURA EM TELA SOLDÁVEL Q-92	M2	576,00	12,44	7.165,44		-		-	576,00	7.165,44	576,00	0,00	576,00	0,00	100,00%	7.165,44	-	7.165,44
8.5	C0842	CONCRETO P/VIBR., FCK 20 MPa COM AGREGADO ADQUIRIDO	M3	38,40	528,62	20.299,01		-		-	38,40	20.299,01	38,40	0,00	38,40	0,00	100,00%	20.299,01	-	20.299,01
8.6	C1604	LANÇAMENTO E APLICAÇÃO DE CONCRETO S/ ELEVAÇÃO	M3	38,40	171,04	6.567,94		-		-	38,40	6.567,94	38,40	0,00	38,40	0,00	100,00%	6.567,94	-	6.567,94
8.7	11316	JUNTA PLASTICA "I" 27MM PARA PISOS	M	640,00	1,75	1.120,00		-		-	640,00	1.120,00	640,00	0,00	640,00	0,00	100,00%	1.120,00	-	1.120,00
8.8	91282	CORTADORA DE PISO COM MOTOR 4 TEMPOS A GASOLINA POTÊNCIA DE 13 HP, COM DISCO DE CORTE DIAMANTADO SEGMENTADO PARA CONCRETO, DIÂMETRO DE 350 MM, FURO DE 1" (14 X 1") - MATERIAIS NA OPERAÇÃO. AF 08/2015	H	30,00	9,13	273,90		-		-	30,00	273,90	30,00	0,00	30,00	0,00	100,00%	273,90	-	273,90
8.9	C4819	PISO INTERTRAVADO TIPO TIJOLINHO (20X10X6)CM 35MPA, COR CINZA - COMPACTAÇÃO MECANIZADA	M2	118,07	60,71	7.168,03		-		-	118,07	7.168,03		0,00	0,00	118,07	0,00%	-	-	-
8.10	C0365	BANQUETA/MEIO FIO DE CONCRETO MOLDADO NO LOCAL	M	103,20	30,19	3.115,61		-		-	103,20	3.115,61		0,00	0,00	103,20	0,00%	-	-	-
8.11	97113	APLICAÇÃO DE LONA PLÁSTICA PARA EXECUÇÃO DE PAVIMENTOS DE CONCRETO. AF 04/2022	M2		2,40		480,00	1.152,00		-	480,00	1.152,00	480,00	0,00	480,00	0,00	100,00%	1.152,00	-	1.152,00
9	**ALAMBRADO**					**R$ 94.128,16**		**R$ 0,00**		**R$ 0,00**		**R$ 94.128,16**					**100,00%**	**R$ 65.380,22**	**R$ 28.747,94**	**R$ 94.128,16**
9.1	C4872	PORTÃO COM PERFIL EM TUBO DE AÇO GALVANIZADO DE 2" (1X2,5)m, INCL. PILARES DE SUSTENTAÇÃO	UN	2,00	2.037,91	4.075,82		-		-	2,00	4.075,82	2,00	0,00	2,00	0,00	100,00%	4.075,82	-	4.075,82
9.2	C0035	ALAMBRADO C/ TUBO DE AÇO GALVANIZADO 2", INCLUSIVE PINTURA	M2	269,40	334,27	90.052,34		-		-	269,40	90.052,34	183,40	86,00	269,40	0,00	100,00%	61.304,40	28.747,94	90.052,34

PCO ELDER CAVALCANTE BARBOSA
Secretaria Municipal de Educação e Cultura Jaguaribe/CE
PORTARIA Nº 005 de 01/01/2025
CPF 743 347 603 49

Antônio Fco. Diógenes de Oliveira

RICARDO CEZAR P. PINHEIRO
Engenheiro Civil
CREA-CE: 060185179D

RPROJETADA 2 - LOTEAMENTO VOLTA DO RIO, [illegible] JAGUARIBE-CE.
CONTATO: (88) 9.9908-7606, E-MAIL: [illegible]

Pedro Fabricio Pereira
Resp. Civil - CREA-CE 341999
RNP 061805914

BOLETIM DE MEDIÇÃO

PREFEITURA MUNICIPAL DE JAGUARIBE
SECRETARIA DE EDUCAÇÃO E CULTURA

CONTRATADA: REALIZA CONSTRUTORA LTDA CNPJ: 35.851.118/0001-08

OBRA: CONTRATAÇÃO DE EMPRESA PARA CONSTRUÇÃO DE QUADRAS POLIESPORTIVAS NAS LOCALIDADES DE PONTO CENTRAL, BRUM, TAMANDUÁ E VARZEA DO JUAZEIRO, JUNTO A SECRETARIA EDUCAÇÃO E CULTURA DO MUNICIPIO DE JAGUARIBE-CE

LEGENDA:
- QUANT. C/ ACRÉSCIMO
- QUANT. C/ DECRÉSCIMO
- ITEM NOVO (c/ Preço Exist)
- ITEM NOVO (Adicionado)
- ITEM SUPRIMIDO (Excluído)
- ITEM SEM ALTERAÇÕES

MEDIÇÃO Nº 15

PERÍODO DOS SERVIÇOS: 11/01/2025 A 10/03/2025

DATA DE EMISSÃO: segunda-feira, 10 de março de 2025

VALORES (R$)	
CONTRATO: 20.03.02/2023	R$ 1.547.912,67
ADITIVO:	R$ 60.641,85
VALOR TOTAL SERV.	R$ 1.608.554,52
VALOR DA MEDIÇÃO	R$ 186.076,38
MEDIÇÃO ACUMULADA:	R$ 1.570.830,40
SALDO:	R$ 37.724,12
PERC. DE ADITIVO:	3,92%

ITEM	CÓDIGO	DESCRIÇÃO	CONTRATUAL				QUANTIDADE - ADITIVO						QUANTIDADE REALIZADA					VALORES (R$)		
			UNID	QUANT.	P. UNIT. C/BDI R$	P.TOTAL R$	QUANT. ADICIONADO	P. TOTAL	QUANT. REDUZIDO	P. TOTAL	QUANT. DEFINITIVO	P. TOTAL	PERÍODO	ACUM. ANTERIOR	ACUM. ATUAL	SALDO	PERCENT. %	PERÍODO	ACUM. ANTERIOR	ACUM. ATUAL
10	**PINTURA**					**R$ 5.157,81**		**R$ 0,00**		**R$ 0,00**		**R$ 5.157,81**					**0,00%**	**R$ 0,00**	**R$ 0,00**	**R$ 0,00**
10.1	C1614	LATEX DUAS DEMÃOS EM PAREDES EXTERNAS S/MASSA	M2	92,80	26,36	2.446,21		-		-	92,80	2.446,21		0,00	0,00	92,80	0,00%	-	-	-
10.2	102504	PINTURA DE DEMARCAÇÃO DE QUADRA POLIESPORTIVA COM TINTA ACRÍLICA, E = 5 CM, APLICAÇÃO MANUAL. AF 05/2021	M	271,16	10,00	2.711,60		-		-	271,16	2.711,60		0,00	0,00	271,16	0,00%	-	-	-
11	**INSTALAÇÕES ELÉTRICAS**					**R$ 28.244,22**		**R$ 0,00**		**R$ 0,00**		**R$ 28.244,22**					**88,00%**	**R$ 0,00**	**R$ 24.761,70**	**R$ 24.761,70**
11.1	C4806	REFLETOR EM LED, CORPO EM ALUMÍNIO, POTÊNCIA MINIMA 400W	UN	8,00	970,50	7.764,00		-		-	8,00	7.764,00		8,00	8,00	0,00	100,00%	-	7.764,00	7.764,00
11.2	C5030	POSTE DE CONCRETO CIRCULAR, RESISTÊNCIA NOMINAL 200KG, H= 8,00M, PESO APROXIMADO 570 KG	UN	4,00	1.126,05	4.504,20		-		-	4,00	4.504,20		4,00	4,00	0,00	100,00%	-	4.504,20	4.504,20
11.3	C4765	ATERRAMENTO COMPLETO C/ HASTE COPPERWELD 5,8"X 2,40M	UN	4,00	326,02	1.304,08		-		-	4,00	1.304,08		4,00	4,00	0,00	100,00%	-	1.304,08	1.304,08
11.4	C2072	QUADRO DE DISTRIBUIÇÃO DE LUZ SOBREPOR ATÉ 12 DIVISÕES 250X315X135mm, C/BARRAMENTO	UN	1,00	342,57	342,57		-		-	1,00	342,57		0,00	0,00	1,00	0,00%	-	-	-
11.5	C1099	DISJUNTOR MONOPOLAR BM QUADRO DE DISTRIBUIÇÃO 40A	UN	1,00	34,49	34,49		-		-	1,00	34,49		0,00	0,00	1,00	0,00%	-	-	-
11.6	C1095	DISJUNTOR MONOPOLAR BM QUADRO DE DISTRIBUIÇÃO 20A	UN	4,00	26,33	105,32		-		-	4,00	105,32		0,00	0,00	4,00	0,00%	-	-	-
11.7	C1093	DISJUNTOR MONOPOLAR BM QUADRO DE DISTRIBUIÇÃO 16A	UN	1,00	26,33	26,33		-		-	1,00	26,33		0,00	0,00	1,00	0,00%	-	-	-
11.8	C1196	ELETRODUTO PVC ROSC..INCL..CONEXÕES D= 25mm (3/4")	M	61,76	19,17	1.183,94		-		-	61,76	1.183,94		61,76	61,76	0,00	100,00%	-	1.183,94	1.183,94
11.9	C1197	ELETRODUTO PVC ROSC..INCL..CONEXÕES D= 32mm (1")	M	63,08	29,05	1.832,47		-		-	63,08	1.832,47		63,08	63,08	0,00	100,00%	-	1.832,47	1.832,47
11.10	C1199	ELETRODUTO PVC ROSC..INCL..CONEXÕES D= 50mm (1 1/2")	M	9,44	39,73	375,05		-		-	9,44	375,05		9,44	9,44	0,00	100,00%	-	375,05	375,05
11.11	91855	ELETRODUTO FLEXÍVEL CORRUGADO REFORÇADO, PVC, DN 25 MM (3/4"), PARA CIRCUITOS TERMINAIS, INSTALADO EM PAREDE - FORNECIMENTO E INSTALAÇÃO. AF 12/2015	M	11,69	12,62	147,53		-		-	11,69	147,53		11,69	11,69	0,00	100,00%	-	147,53	147,53
11.12	C0534	CABO ISOLADO PVC 750V 4MM2	M	516,00	9,44	4.871,04		-		-	516,00	4.871,04		516,00	516,00	0,00	100,00%	-	4.871,04	4.871,04
11.13	C0540	CABO ISOLADO PVC 750V 2,5MM2	M	78,60	7,78	611,51		-		-	78,60	611,51		78,60	78,60	0,00	100,00%	-	611,51	611,51
11.14	C3904	CAIXA ALVENARIA / REBOCO / C/ TAMPA CONCRETO S/ FUNDO DI=30x30x50 cm	UN	7,00	199,62	1.397,34		-		-	7,00	1.397,34		7,00	7,00	0,00	100,00%	-	1.397,34	1.397,34
11.15	C2090	QUADRO P/ MEDIÇÃO EM POSTE DE CONCRETO	UN	1,00	1.715,05	1.715,05		-		-	1,00	1.715,05		0,00	0,00	1,00	0,00%	-	-	-
11.16	C1803	MURETA C/TIJOLO MACIÇO, REBOCADA, INCL. FUNDAÇÕES	M2	1,80	428,08	770,54		-		-	1,80	770,54		1,80	1,80	0,00	100,00%	-	770,54	770,54
11.17	C4967	POSTE DE CONCRETO DUPLO T, RESISTÊNCIA NOMINAL 200KG H= 8,00M, PESO APROXIMADO 400KG	UN	1,00	933,45	933,45		-		-	1,00	933,45		0,00	0,00	1,00	0,00%	-	-	-
11.18	C1496	INTERRUPTOR UMA TECLA SIMPLES E TOMADA UNIVERSAL 10A 250V	UN	1,00	38,52	38,52		-		-	1,00	38,52		0,00	0,00	1,00	0,00%	-	-	-
11.19	C1494	INTERRUPTOR UMA TECLA SIMPLES 10A 250V	UN	2,00	19,64	39,28		-		-	2,00	39,28		0,00	0,00	2,00	0,00%	-	-	-
11.20	91936	CAIXA OCTOGONAL 4" X 4", PVC, INSTALADA EM LAJE - FORNECIMENTO E INSTALAÇÃO. AF 12/2015	UN	3,00	13,42	40,26		-		-	3,00	40,26		0,00	0,00	3,00	0,00%	-	-	-
11.21	16432	CAIXA DE EMBUTIR PVC - 4X2 RETANGULAR	UN	3,00	2,22	6,66		-		-	3,00	6,66		0,00	0,00	3,00	0,00%	-	-	-

FCO ELDER CAVALCANTE BARBOSA
Secretário Municipal de Educação e Cultura Jaguaribe/CE
PORTARIA Nº 005 de 01/01/2025
CPF 743 347 603 49

Antônio Fco. Diógenes de Oliveira

RICARDO CEZAR P. PINHEIRO
Engenheiro Civil
CREA-CE: 060185190

R PROJETADA 2 - LOTEAMENTO VOLTA DO RIACHO, S/N, [illegible] JAGUARIBE-CE.
CONTATO: (88) 9.9908-7606 E-MAIL: [illegible]

REALIZA
CONSTRUTORA LTDA

BOLETIM DE MEDIÇÃO

PREFEITURA MUNICIPAL DE JAGUARIBE
SECRETARIA DE EDUCAÇÃO E CULTURA

CONTRATADA: REALIZA CONSTRUTORA LTDA CNPJ: 35.851.118/0001-08

OBRA: CONTRATAÇÃO DE EMPRESA PARA CONSTRUÇÃO DE QUADRAS POLIESPORTIVAS NAS LOCALIDADES DE PONTO CENTRAL, BRUM, TAMANDUÁ E VARZEA DO JUAZEIRO, JUNTO A SECRETARIA EDUCAÇÃO E CULTURA DO MUNICIPIO DE JAGUARIBE-CE

REALIZA

LEGENDA:
- QUANT. C/ ACRÉSCIMO
- QUANT. C/ DECRÉSCIMO
- ITEM NOVO (c/ Preço Exist)
- ITEM NOVO (Adicionado)
- ITEM SUPRIMIDO (Excluído)
- ITEM SEM ALTERAÇÕES

MEDIÇÃO Nº 15

PERÍODO DOS SERVIÇOS: 11/01/2025 A 10/03/2025

DATA DE EMISSÃO: segunda-feira, 10 de março de 2025

VALORES (R$)		
CONTRATO: 20.03.02/2023	R$	1.547.912,67
ADITIVO:	R$	60.641,85
VALOR TOTAL SERV.	R$	1.688.554,52
VALOR DA MEDIÇÃO	R$	186.075,38
MEDIÇÃO ACUMULADA:	R$	1.570.830,40
SALDO:	R$	37.724,12
PERC. DE ADITIVO:		3,92%

ITEM	CÓDIGO	DESCRIÇÃO	CONTRATUAL				QUANTIDADE - ADITIVO						QUANTIDADE REALIZADA					VALORES (R$)	
			UNID	QUANT.	P. UNIT. C/BDI R$	P.TOTAL R$	QUANT. ADICIONADO	P. TOTAL	QUANT. REDUZIDO	P. TOTAL	QUANT. DEFINITIVO	P. TOTAL	PERÍODO	ACUM. ANTERIOR	ACUM. ATUAL	SALDO	PERCENT. %	PERÍODO	ACUM. ANTERIOR	ACUM. ATUAL
11.22	I8815	CABO DE ALUMÍNIO ISOLADO XLPE 06/1KV 10MM2	M	100,80	1,99	200,59		-		-	100,80	200,59		0,00	0,00	100,80	0,00%	-	-	-
12	**BANHEIROS**					**R$ 39.902,02**		**R$ 0,00**		**R$ 0,00**		**R$ 39.902,02**					**95,00%**	**R$ 16.013,95**	**R$ 21.863,30**	**R$ 37.877,25**
12.1	**SERVIÇOS PRELIMINARES**					**R$ 72,43**		**R$ 0,00**		**R$ 0,00**		**R$ 72,43**					**100,00%**	**R$ 0,00**	**R$ 72,43**	**R$ 72,43**
12.1.1	C1630	LOCAÇÃO DA OBRA - EXECUÇÃO DE GABARITO	M2	9,37	7,73	72,43		-		-	9,37	72,43		9,37	9,37	0,00	100,00%	-	72,43	72,43
12.2	**MOVIMENTO DE TERRA**					**R$ 518,30**		**R$ 0,00**		**R$ 0,00**		**R$ 518,30**					**100,00%**	**R$ 0,00**	**R$ 518,30**	**R$ 518,30**
12.2.1	93358	ESCAVAÇÃO MANUAL DE VALA COM PROFUNDIDADE MENOR OU IGUAL A 1,30 M AF_02/2021	M3	2,46	84,44	207,72		-		-	2,46	207,72		2,46	2,46	0,00	100,00%	-	207,72	207,72
12.2.2	93382	REATERRO MANUAL DE VALAS COM COMPACTAÇÃO MECANIZADA. AF_04/2016	M3	0,69	32,85	22,67		-		-	0,69	22,67		0,69	0,69	0,00	100,00%	-	22,67	22,67
12.2.3	C0330	ATERRO C/COMPACTAÇÃO MANUAL S/CONTROLE, MAT. C/AQUISIÇÃO	M3	2,43	118,48	287,91		-		-	2,43	287,91		2,43	2,43	0,00	100,00%	-	287,91	287,91
12.3	**FUNDAÇÕES E ESTRUTURA**					**R$ 8.434,68**		**R$ 0,00**		**R$ 0,00**		**R$ 8.434,68**					**100,00%**	**R$ 1.498,93**	**R$ 6.935,75**	**R$ 8.434,68**
12.3.1	96617	LASTRO DE CONCRETO MAGRO, APLICADO EM BLOCOS DE COROAMENTO OU SAPATAS, ESPESSURA DE 3 CM. AF_08/2017	M2	0,64	23,23	14,87		-		-	0,64	14,87		0,64	0,64	0,00	100,00%	-	14,87	14,87
12.3.2	C0216	ARMADURA CA-50A MÉDIA D= 6,3 A 10,0mm	KG	101,17	17,92	1.812,97		-		-	101,17	1.812,97		101,17	101,17	0,00	100,00%	0,01	1.812,96	1.812,97
12.3.3	C0217	ARMADURA CA-60 FINA D=3,40 A 6,40mm	KG	31,77	15,67	497,84		-		-	31,77	497,84		31,77	31,77	0,00	100,00%	-	497,84	497,84
12.3.4	C0842	CONCRETO P/VIBR., FCK 20 MPa COM AGREGADO ADQUIRIDO	M3	1,93	528,62	1.020,24		-		-	1,93	1.020,24		1,93	1,93	0,00	100,00%	-	1.020,24	1.020,24
12.3.5	C1604	LANÇAMENTO E APLICAÇÃO DE CONCRETO S/ ELEVAÇÃO	M3	0,84	171,04	143,67		-		-	0,84	143,67		0,84	0,84	0,00	100,00%	-	143,67	143,67
12.3.6	C1603	LANÇAMENTO E APLICAÇÃO DE CONCRETO C/ ELEVAÇÃO	M3	1,09	289,54	315,60		-		-	1,09	315,60		1,09	1,09	0,00	100,00%	-	315,60	315,60
12.3.7	C3991	FORMA PLANA CHAPA COMPENSADA PLASTIFICADA, ESP.= 18mm UTIL. 5X	M2	24,83	126,08	3.130,57		-		-	24,83	3.130,57		24,83	24,83	0,00	100,00%	-	3.130,57	3.130,57
12.3.8	C4451	LAJE PRÉ-FABRICADA TRELIÇADA P/ PISO - VÃO DE 1,81 A 2,80 m	M2	9,37	159,97	1.498,92		-		-	9,37	1.498,92	9,37	0,00	9,37	0,00	100,00%	1.498,92	-	1.498,92
12.4	**SISTEMA DE VEDAÇÃO VERTICAL**					**R$ 4.199,96**		**R$ 0,00**		**R$ 0,00**		**R$ 4.199,96**					**100,00%**	**R$ 953,20**	**R$ 3.246,76**	**R$ 4.199,96**
12.4.1	C0073	ALVENARIA DE TIJOLO CERÂMICO FURADO (9x19x19)cm C/ARGAMASSA MISTA DE CAL HIDRATADA ESP.=10cm (1:2:8)	M2	44,71	75,88	3.392,59		-		-	44,71	3.392,59	12,56	32,15	44,71	0,00	100,00%	953,20	2.439,39	3.392,59
12.4.2	C4592	ALVENARIA DE EMBASAMENTO EM TIJOLO CERÂMICO FURADO C/ ARGAMASSA CIMENTO E AREIA 1:4	M3	1,04	776,32	807,37		-		-	1,04	807,37		1,04	1,04	0,00	100,00%	-	807,37	807,37
12.5	**REVESTIMENTOS INTERNOS E EXTERNOS**					**R$ 8.187,22**		**R$ 0,00**		**R$ 0,00**		**R$ 8.187,22**					**100,00%**	**R$ 4.250,27**	**R$ 3.936,95**	**R$ 8.187,22**
12.5.1	C4445	CERÂMICA ESMALTADA RETIFICADA C/ ARG. PRÉ-FABRICADA ACIMA DE 30x30cm (900cm²) - PEI-5/PEI-4 - P/ PAREDE	M2	17,60	114,38	2.013,09		-		-	17,60	2.013,09	17,60	0,00	17,60	0,00	100,00%	2.013,09	-	2.013,09
12.5.2	C1427	REJUNTAMENTO C/ ARG. PRÉ-FABRICADA, JUNTA ENTRE 2mm E 6mm EM CERÂMICA, ACIMA DE 30:30 cm (900 cm²) E PORCELANATOS PAREDE/PISO)	M2	17,60	11,14	196,06		-		-	17,60	196,06	17,60	0,00	17,60	0,00	100,00%	196,06	-	196,06
12.5.3	C0778	CHAPISCO C/ ARGAMASSA DE CIMENTO E AREIA S/ PENEIRAR TRAÇO 1:3 ESP=5mm P/ TETO	M2	7,59	15,39	116,81		-		-	7,59	116,81	7,59	0,00	7,59	0,00	100,00%	116,81	-	116,81

FCO/ ELDER CAVALCANTE BARBOSA
Secretaria Municipal de Educação e Cultura Jaguaribe/CE
PORTARIA Nº 005. de 01/01/2025
CPF 743 347 603 49

Antônio Fco. Diógenes de Oliveira

RICARDO CEZAR P. PINHEIRO
Engenheiro Civil
CREA-CE: 060185179O

REALIZA
CONSTRUTORA LTDA

BOLETIM DE MEDIÇÃO

PREFEITURA MUNICIPAL DE JAGUARIBE
SECRETARIA DE EDUCAÇÃO E CULTURA

CONTRATADA: REALIZA CONSTRUTORA LTDA CNPJ: 35.851.118/0001-08

OBRA: CONTRATAÇÃO DE EMPRESA PARA CONSTRUÇÃO DE QUADRAS POLIESPORTIVAS NAS LOCALIDADES DE PONTO CENTRAL, BRUM, TAMANDUÁ E VARZEA DO JUAZEIRO, JUNTO A SECRETARIA EDUCAÇÃO E CULTURA DO MUNICIPIO DE JAGUARIBE-CE

REALIZA
CONSTRUTORA LTDA

LEGENDA:
- QUANT. C/ ACRÉSCIMO
- QUANT. C/ DECRÉSCIMO
- ITEM NOVO (c/ Preço Exist)
- ITEM NOVO (Adicionado)
- ITEM SUPRIMIDO (Excluído)
- ITEM SEM ALTERAÇÕES

MEDIÇÃO Nº 15

PERÍODO DOS SERVIÇOS: 11/01/2025 A 10/03/2025

DATA DE EMISSÃO: segunda-feira, 10 de março de 2025

VALORES (R$)		
CONTRATO: 20.03.02/2023	R$	1.547.912,67
ADITIVO:	R$	60.641,85
VALOR TOTAL SERV.	R$	1.608.554,52
VALOR DA MEDIÇÃO	R$	186.076,38
MEDIÇÃO ACUMULADA:	R$	1.570.830,40
SALDO:	R$	37.724,12
PERC. DE ADITIVO:		3,92%

ITEM	CÓDIGO	DESCRIÇÃO	CONTRATUAL				QUANTIDADE - ADITIVO					QUANTIDADE REALIZADA					VALORES (R$)		
			UNID	QUANT.	P. UNIT. C/BDI R$	P.TOTAL R$	QUANT. ADICIONADO	P. TOTAL	QUANT. REDUZIDO	P. TOTAL	QUANT. DEFINITIVO	P. TOTAL	PERÍODO	ACUM. ANTERIOR	ACUM. ATUAL	SALDO	PERCENT. %	PERÍODO	ACUM. ANTERIOR	ACUM. ATUAL
12.5.4	C3034	REBOCO C/ ARGAMASSA MISTA DE CIMENTO, CAL HIDRATADA E AREIA S/ PENEIRAR, TRAÇO 1:2:8, ESP=20 mm P/ TETO	M2	7,59	45,95	348,76		-		-	7,59	348,76	7,59	0,00	7,59	0,00	100,00%	348,76	-	348,76
12.5.5	C0776	CHAPISCO C/ ARGAMASSA DE CIMENTO E AREIA S/PENEIRAR TRAÇO 1:3 ESP. =5mm P/ PAREDE	M2	89,42	7,84	701,05		-		-	89,42	701,05	25,12	64,30	89,42	0,00	100,00%	196,97	504,08	701,05
12.5.6	C3026	REBOCO C/ ARGAMASSA DE CIMENTO E AREIA PENEIRADA TRAÇO 1:3	M2	71,82	54,88	3.941,48		-		-	71,82	3.941,48	25,12	46,70	71,82	0,00	100,00%	1.378,58	2.562,90	3.941,48
12.5.7	C3023	EMBOÇO C/ ARGAMASSA DE CIMENTO E AREIA PENEIRADA, TRAÇO 1:3	M2	17,60	49,43	869,97		-		-	17,60	869,97	0,00	17,60	17,60	0,00	100,00%	-	869,97	869,97
12.6	**SISTEMA DE PISOS**					**R$ 1.700,74**		**R$ 0,00**		**R$ 0,00**		**R$ 1.700,74**					**100,00%**	**R$ 1.700,74**	**R$ 0,00**	**R$ 1.700,74**
12.6.1	C1607	LASTRO DE CONCRETO IMPERMEABILIZADO E=6CM	M2	7,59	59,58	452,21		-		-	7,59	452,21	7,59	0,00	7,59	0,00	100,00%	452,21	-	452,21
12.6.2	C2179	REGULARIZAÇÃO DE BASE C/ ARGAMASSA CIMENTO E AREIA S/ PENEIRAR, TRAÇO 1:4 - ESP= 3cm	M2	7,59	28,34	215,10		-		-	7,59	215,10	7,59	0,00	7,59	0,00	100,00%	215,10	-	215,10
12.6.3	C3001	CERÂMICA ESMALTADA RETIFICADA C/ ARG. PRÉ-FABRICADA ACIMA DE 30x30cm (900 cm²) - PEI-5/PEI-4 - P/ PISO	M2	7,59	108,86	826,25		-		-	7,59	826,25	7,59	0,00	7,59	0,00	100,00%	826,25	-	826,25
12.6.4	C1427	REJUNTAMENTO C/ ARG. PRÉ-FABRICADA, JUNTA ENTRE 2mm E 6mm EM CERÂMICA, ACIMA DE 30x30 cm (900 cm²) E PORCELANATOS (PAREDE/PISO)	M2	7,59	11,14	84,55		-		-	7,59	84,55	7,59	0,00	7,59	0,00	100,00%	84,55	-	84,55
12.6.5	C4819	PISO INTERTRAVADO TIPO TIJOLINHO (20X10X6)CM SEMPA, COR CINZA - COMPACTAÇÃO MECANIZADA	M2	2,02	60,71	122,53		-		-	2,02	122,63	2,02	0,00	2,02	0,00	100,00%	122,63	-	122,63
12.7	**SISTEMA DE COBERTURA**					**R$ 1.962,25**		**R$ 0,00**		**R$ 0,00**		**R$ 1.962,25**					**100,00%**	**R$ 1.962,25**	**R$ 0,00**	**R$ 1.962,25**
12.7.1	C0802	COBERTURA C/TELHA ONDULADA DE FIBRO-CIMENTO E= 6mm (C/MADEIRAMENTO)	M2	7,04	154,15	1.085,22		-		-	7,04	1.085,22	7,04	0,00	7,04	0,00	100,00%	1.085,22	-	1.085,22
12.7.2	C0773	CHAPIM PRÉ-MOLDADO DE CONCRETO	M2	2,51	141,37	354,84		-		-	2,51	354,84	2,51	0,00	2,51	0,00	100,00%	354,84	-	354,84
12.7.3	C2249	RUFO DE CHAPA GALVANIZADA 26 DESENVOLVIMENTO 33cm	M	7,54	43,17	325,50		-		-	7,54	325,50	7,54	0,00	7,54	0,00	100,00%	325,50	-	325,50
12.7.4	C0662	CALHA DE FIBERGLASS ESP.= 2mm DESENVOLVIMENTO 30cm	M	4,14	47,51	196,69		-		-	4,14	196,69	4,14	0,00	4,14	0,00	100,00%	196,69	-	196,69
12.8	**ESQUADRIAS**					**R$ 2.504,08**		**R$ 0,00**		**R$ 0,00**		**R$ 2.504,08**					**100,00%**	**R$ 2.504,08**	**R$ 0,00**	**R$ 2.504,08**
12.8.1	100701	PORTA DE FERRO, DE ABRIR, TIPO GRADE COM CHAPA, COM GUARNIÇÕES, AF 12/2019	M2	2,94	724,29	2.129,41		-		-	2,94	2.129,41	2,94	0,00	2,94	0,00	100,00%	2.129,41	-	2.129,41
12.8.2	C1361	FECHADURA COMPLETA PARA PORTA INTERNA	UN	2,00	153,59	307,18		-		-	2,00	307,18	2,00	0,00	2,00	0,00	100,00%	307,18	-	307,18
12.8.3	C0804	COBOGÓ ANTI-CHUVA (50x40)cm C/ARG. CIMENTO E AREIA TRAÇO 1:3	M2	0,64	105,45	67,49		-		-	0,64	67,49	0,64	0,00	0,64	0,00	100,00%	67,49	-	67,49
12.9	**PINTURAS E ACABAMENTOS**					**R$ 1.558,69**		**R$ 0,00**		**R$ 0,00**		**R$ 1.558,69**					**0,00%**	**R$ 0,00**	**R$ 0,00**	**R$ 0,00**
12.9.1	88488	APLICAÇÃO MANUAL DE PINTURA COM TINTA LÁTEX ACRÍLICA EM TETO, DUAS DEMÃOS. AF_06/2014	M2	7,59	17,99	136,54		-		-	7,59	136,54		0,00	0,00	7,59	0,00%	-	-	-
12.9.2	88489	APLICAÇÃO MANUAL DE PINTURA COM TINTA LÁTEX ACRÍLICA EM PAREDES, DUAS DEMÃOS. AF_06/2014	M2	71,82	15,88	1.140,50		-		-	71,82	1.140,50		0,00	0,00	71,82	0,00%	-	-	-
12.9.3	C1279	ESMALTE DUAS DEMÃOS EM ESQUADRIAS DE FERRO	M2	5,88	47,90	281,65		-		-	5,88	281,65		0,00	0,00	5,88	0,00%	-	-	-

PCO ELDER CAVALCANTE BARBOSA
Secretaria Municipal de Educação e Cultura - Jaguaribe/CE
PORTARIA Nº 005 de 01/01/2025
CPF 743 347 603 49

Antônio Fco. Diógenes de Oliveira

RICARDO CEZAR P. PINHEIRO
Engenheiro Civil
CREA-CE: 060185170O

PROJETADA 2 - LOTEAMENTO VOLTA DO
CONTATO: (88) 9.9908-7606. E-MAIL:

REALIZA
CONSTRUTORA LTDA

BOLETIM DE MEDIÇÃO

PREFEITURA MUNICIPAL DE JAGUARIBE
SECRETARIA DE EDUCAÇÃO E CULTURA

CONTRATADA: REALIZA CONSTRUTORA LTDA CNPJ: 35.851.118/0001-08

OBRA: CONTRATAÇÃO DE EMPRESA PARA CONSTRUÇÃO DE QUADRAS POLIESPORTIVAS NAS LOCALIDADES DE PONTO CENTRAL, BRUM, TAMANDUÁ E VARZEA DO JUAZEIRO, JUNTO A SECRETARIA EDUCAÇÃO E CULTURA DO MUNICIPIO DE JAGUARIBE-CE

REALIZA

LEGENDA:
- QUANT. C/ ACRÉSCIMO
- QUANT. C/ DECRÉSCIMO
- ITEM NOVO (c/ Preço Exist)
- ITEM NOVO (Adicionado)
- ITEM SUPRIMIDO (Excluído)
- ITEM SEM ALTERAÇÕES

MEDIÇÃO Nº 15
PERÍODO DOS SERVIÇOS: 11/01/2025 A 10/03/2025
DATA DE EMISSÃO: segunda-feira, 10 de março de 2025

VALORES (R$)		
CONTRATO: 20.03.02/2023	R$	1.547.912,67
ADITIVO:	R$	60.641,85
VALOR TOTAL SERV.	R$	1.608.554,52
VALOR DA MEDIÇÃO	R$	186.076,38
MEDIÇÃO ACUMULADA:	R$	1.570.830,40
SALDO:	R$	37.724,12
PERC. DE ADITIVO:		3,92%

ITEM	CÓDIGO	DESCRIÇÃO	CONTRATUAL				QUANTIDADE - ADITIVO						QUANTIDADE REALIZADA					VALORES (R$)		
			UNID	QUANT.	P. UNIT. C/BDI R$	P.TOTAL R$	QUANT. ADICIONADO	P. TOTAL	QUANT. REDUZIDO	P. TOTAL	QUANT. DEFINITIVO	P. TOTAL	PERÍODO	ACUM. ANTERIOR	ACUM. ATUAL	SALDO	PERCENT. %	PERÍODO	ACUM. ANTERIOR	ACUM. ATUAL
12.10	**INSTALAÇÕES HIDROSSANITÁRIAS**					**R$ 10.658,93**		**R$ 0,00**		**R$ 0,00**		**R$ 10.658,93**					**97,00%**	**R$ 3.144,48**	**R$ 7.153,11**	**R$ 10.297,59**
12.10.1	**INSTALAÇÕES HIDRAULICAS**					**R$ 518,58**		**R$ 0,00**		**R$ 0,00**		**R$ 518,58**					**100,00%**	**R$ 0,00**	**R$ 518,58**	**R$ 518,58**
12.10.1.1	C2615	TUBO PVC SOLD. MARROM D= 20mm (1/2")	M	1,62	7,03	11,39		-		-	1,62	11,39		1,62	1,62	0,00	100,00%	-	11,39	11,39
12.10.1.2	C2616	TUBO PVC SOLD. MARROM D= 25mm (3/4")	M	15,80	9,51	150,26		-		-	15,80	150,26		15,80	15,80	0,00	100,00%	-	150,26	150,26
12.10.1.3	C2617	TUBO PVC SOLD. MARROM D= 32mm (1")	M	0,64	14,77	9,45		-		-	0,64	9,45		0,64	0,64	0,00	100,00%	-	9,45	9,45
12.10.1.4	C2618	TUBO PVC SOLD. MARROM D= 40mm (1 1/4")	M	0,66	21,98	14,51		-		-	0,66	14,51		0,66	0,66	0,00	100,00%	-	14,51	14,51
12.10.1.5	94703	ADAPTADOR COM FLANGE E ANEL DE VEDAÇÃO, PVC, SOLDÁVEL, DN 25 MM X 3/4 , INSTALADO EM RESERVAÇÃO DE ÁGUA DE EDIFICAÇÃO QUE POSSUA RESERVATÓRIO DE FIBRA/FIBROCIMENTO FORNECIMENTO E INSTALAÇÃO. AF_06/2016	UN	1,00	26,60	26,60		-		-	1,00	26,60		1,00	1,00	0,00	100,00%	-	26,60	26,60
12.10.1.6	94704	ADAPTADOR COM FLANGE E ANEL DE VEDAÇÃO, PVC, SOLDÁVEL, DN 32 MM X 1, INSTALADO EM RESERVAÇÃO DE ÁGUA DE EDIFICAÇÃO QUE POSSUA RESERVATÓRIO DE FIBRA/FIBROCIMENTO FORNECIMENTO E INSTALAÇÃO. AF_06/2016	UN	1,00	35,57	35,57		-		-	1,00	35,57		1,00	1,00	0,00	100,00%	-	35,57	35,57
12.10.1.7	C2158	REGISTRO DE GAVETA BRUTO D= 25mm (1")	UN	2,00	71,96	143,92		-		-	2,00	143,92		2,00	2,00	0,00	100,00%	-	143,92	143,92
12.10.1.8	103941	REGISTRO DE ESFERA, PVC, ROSCÁVEL, COM BORBOLETA, 1/2" - FORNECIMENTO E INSTALAÇÃO. AF_08/2021	UN	1,00	26,09	26,09		-		-	1,00	26,09		1,00	1,00	0,00	100,00%	-	26,09	26,09
12.10.1.9	103947	BUCHA DE REDUÇÃO CURTA, PVC, SOLDÁVEL, DN 25 X 20 MM, INSTALADO EM RAMAL OU SUB-RAMAL DE ÁGUA - FORNECIMENTO E INSTALAÇÃO. AF_06/2022	UN	1,00	6,65	6,65		-		-	1,00	6,65		1,00	1,00	0,00	100,00%	-	6,65	6,65
12.10.1.10	89409	JOELHO 45 GRAUS, PVC, SOLDÁVEL, DN 25MM, INSTALADO EM RAMAL DE DISTRIBUIÇÃO DE ÁGUA - FORNECIMENTO E INSTALAÇÃO. AF_06/2022	UN	1,00	10,20	10,20		-		-	1,00	10,20		1,00	1,00	0,00	100,00%	-	10,20	10,20
12.10.1.11	89358	JOELHO 90 GRAUS, PVC, SOLDÁVEL, DN 20MM, INSTALADO EM RAMAL OU SUB-RAMAL DE ÁGUA - FORNECIMENTO E INSTALAÇÃO. AF_06/2022	UN	1,00	8,31	8,31		-		-	1,00	8,31		1,00	1,00	0,00	100,00%	-	8,31	8,31
12.10.1.12	89362	JOELHO 90 GRAUS, PVC, SOLDÁVEL, DN 25MM, INSTALADO EM RAMAL OU SUB-RAMAL DE ÁGUA - FORNECIMENTO E INSTALAÇÃO. AF_06/2022	UN	1,00	9,89	9,89		-		-	1,00	9,89		1,00	1,00	0,00	100,00%	-	9,89	9,89
12.10.1.13	89367	JOELHO 90 GRAUS, PVC, SOLDÁVEL, DN 32MM, INSTALADO EM RAMAL OU SUB-RAMAL DE AGUA - FORNECIMENTO E INSTALAÇÃO. AF_06/2022	UN	1,00	14,25	14,25		-		-	1,00	14,25		1,00	1,00	0,00	100,00%	-	14,25	14,25
12.10.1.14	3515	JOELHO PVC, SOLDAVEL, COM BUCHA DE LATAO, 90 GRAUS, 20 MM X 1/2" PARA AGUA FRIA PREDIAL	UN	1,00	9,39	9,39		-		-	1,00	9,39		1,00	1,00	0,00	100,00%	-	9,39	9,39
12.10.1.15	20147	JOELHO PVC, SOLDAVEL, COM BUCHA DE LATAO, 90 GRAUS, 25 MM X 1/2" PARA AGUA FRIA PREDIAL	UN	1,00	7,73	7,73		-		-	1,00	7,73		1,00	1,00	0,00	100,00%	-	7,73	7,73

FCO. ELDER CAVALCANTE BARBOSA
Secretaria Municipal de Educação
E Cultura Jaguaribe/CE
PORTARIA Nº 005 de 01/01/2025
CPF 743 347 603 49

Antônio Fco. Diógenes de Oliveira

RICARDO CEZAR P. PINHEIRO
Engenheiro Civil
CREA-CE: 060185179-0

R PROJETADA 2 - LOTEAMENTO VOLTA DO RIO, [illegible] JAGUARIBE-CE,
CONTATO: (88) 9.9908-7606, E-MAIL: [illegible]

REALIZA

BOLETIM DE MEDIÇÃO

PREFEITURA MUNICIPAL DE JAGUARIBE
SECRETARIA DE EDUCAÇÃO E CULTURA

CONTRATADA: REALIZA CONSTRUTORA LTDA CNPJ: 35.851.118/0001-08

OBRA: CONTRATAÇÃO DE EMPRESA PARA CONSTRUÇÃO DE QUADRAS POLIESPORTIVAS NAS LOCALIDADES DE PONTO CENTRAL, BRUM, TAMANDUÁ E VARZEA DO JUAZEIRO, JUNTO A SECRETARIA EDUCAÇÃO E CULTURA DO MUNICIPIO DE JAGUARIBE-CE

REALIZA

LEGENDA:
- ◄ QUANT. C/ ACRÉSCIMO
- ◄ QUANT. C/ DECRÉSCIMO
- ◄ ITEM NO/O (c/ Preço Exist)
- ◄ ITEM NO/O (Adicionado)
- ◄ ITEM SUPRIMIDO (Excluído)
- ◄ ITEM SEM ALTERAÇÕES

MEDIÇÃO Nº 15

PERÍODO DOS SERVIÇOS: 11/01/2025 A 10/03/2025
DATA DE EMISSÃO: segunda-feira, 10 de março de 2025

VALORES (R$)		
CONTRATO: 20.03.02/2023	R$	1.547.912,67
ADITIVO:	R$	60.641,85
VALOR TOTAL SERV.	R$	1.608.554,52
VALOR DA MEDIÇÃO	R$	186.076,38
MEDIÇÃO ACUMULADA:	R$	1.570.830,40
SALDO:	R$	37.724,12
PERC. DE ADITIVO:		3,92%

ITEM	CÓDIGO	DESCRIÇÃO	CONTRATUAL				QUANTIDADE - ADITIVO						QUANTIDADE REALIZADA					VALORES (R$)		
			UNID	QUANT.	P. UNIT. C/BDI R$	P.TOTAL R$	QUANT. ADICIONADO	P. TOTAL	QUANT. REDUZIDO	P. TOTAL	QUANT. DEFINITIVO	P. TOTAL	PERÍODO	ACUM. ANTERIOR	ACUM. ATUAL	SALDO	PERCENT. %	PERÍODO	ACUM. ANTERIOR	ACUM. ATUAL
12.10.1.16	89624	TÊ DE REDUÇÃO, PVC, SOLDÁVEL, DN 40MM X 32MM, INSTALADO EM PRUMADA DE ÁGUA - FORNECIMENTO E INSTALAÇÃO. AF_06/2022	UN	1,00	21,68	21,68		-		-	1,00	21,68		1,00	1,00	0,00	100,00%	-	21,68	21,68
12.10.1.17	89440	TE, PVC, SOLDÁVEL, DN 25MM, INSTALADO EM RAMAL DE DISTRIBUIÇÃO DE ÁGUA - FORNECIMENTO E INSTALAÇÃO. AF_06/2022	UN	1,00	12,69	12,69		-		-	1,00	12,69		1,00	1,00	0,00	100,00%	-	12,69	12,69
12.10.2	**INSTALAÇÕES SANITÁRIAS**					**R$ 6.634,53**		**R$ 0,00**		**R$ 0,00**		**R$ 6.634,53**					**100,00%**	**R$ 0,00**	**R$ 6.634,53**	**R$ 6.634,53**
12.10.2.1	89711	TUBO PVC, SERIE NORMAL, ESGOTO PREDIAL, DN 40 MM, FORNECIDO E INSTALADO EM RAMAL DE DESCARGA OU RAMAL DE ESGOTO SANITÁRIO. AF_08/2022	M	2,54	22,55	57,28		-		-	2,54	57,28		2,54	2,54	0,00	100,00%	-	57,28	57,28
12.10.2.2	89798	TUBO PVC, SERIE NORMAL, ESGOTO PREDIAL, DN 50 MM, FORNECIDO E INSTALADO EM PRUMADA DE ESGOTO SANITÁRIO OU VENTILAÇÃO. AF_08/2022	M	10,94	15,56	170,23		-		-	10,94	170,23		10,94	10,94	0,00	100,00%	-	170,23	170,23
12.10.2.3	89714	TUBO PVC, SERIE NORMAL, ESGOTO PREDIAL, DN 100 MM, FORNECIDO E INSTALADO EM RAMAL DE DESCARGA OU RAMAL DE ESGOTO SANITÁRIO. AF_08/2022	M	7,64	44,13	337,15		-		-	7,64	337,15		7,64	7,64	0,00	100,00%	-	337,15	337,15
12.10.2.4	C3586	CAIXA SIFONADA 150X 150X50cm COM GRELHA - PADRÃO POPULAR	UN	2,00	61,59	123,18		-		-	2,00	123,18		2,00	2,00	0,00	100,00%	-	123,18	123,18
12.10.2.5	C0605	CAIXA DE INSPEÇÃO EM ALVENARIA - 1/2 TIJOLO COMUM	M2	1,00	197,61	197,61		-		-	1,00	197,61		1,00	1,00	0,00	100,00%	-	197,61	197,61
12.10.2.6	89726	JOELHO 45 GRAUS, PVC, SERIE NORMAL, ESGOTO PREDIAL, DN 40 MM, JUNTA SOLDÁVEL, FORNECIDO E INSTALADO EM RAMAL DE DESCARGA OU RAMAL DE ESGOTO SANITÁRIO. AF_08/2022	UN	2,00	9,83	19,66		-		-	2,00	19,66		2,00	2,00	0,00	100,00%	-	19,66	19,66
12.10.2.7	89724	JOELHO 90 GRAUS, PVC, SERIE NORMAL, ESGOTO PREDIAL, DN 40 MM, JUNTA SOLDÁVEL, FORNECIDO E INSTALADO EM RAMAL DE DESCARGA OU RAMAL DE ESGOTO SANITÁRIO. AF_08/2022	UN	4,00	13,53	54,12		-		-	4,00	54,12		4,00	4,00	0,00	100,00%	-	54,12	54,12
12.10.2.8	89801	JOELHO 90 GRAUS, PVC, SERIE NORMAL, ESGOTO PREDIAL, DN 50 MM, JUNTA ELÁSTICA, FORNECIDO E INSTALADO EM PRUMADA DE ESGOTO SANITÁRIO OU VENTILAÇÃO. AF_08/2022	UN	6,00	12,94	77,64		-		-	6,00	77,64		6,00	6,00	0,00	100,00%	-	77,64	77,64
12.10.2.9	89744	JOELHO 90 GRAUS, PVC, SERIE NORMAL, ESGOTO PREDIAL, DN 100 MM, JUNTA ELÁSTICA, FORNECIDO E INSTALADO EM RAMAL DE DESCARGA OU RAMAL DE ESGOTO SANITÁRIO. AF_08/2022	UN	1,00	35,84	35,84		-		-	1,00	35,84		1,00	1,00	0,00	100,00%	-	35,84	35,84
12.10.2.10	3659	JUNCAO SIMPLES, PVC, DN 100 X 50 MM, SERIE NORMAL, PARA ESGOTO PREDIAL	UN	2,00	23,09	46,18		-		-	2,00	46,18		2,00	2,00	0,00	100,00%	-	46,18	46,18
12.10.2.11	C1761	LUVA SIMPLES PVC BRANCO P/ESGOTO 50mm (2")	UN	8,00	11,25	90,00		-		-	8,00	90,00		8,00	8,00	0,00	100,00%	-	90,00	90,00
12.10.2.12	C1758	LUVA SIMPLES PVC BRANCO P/ESGOTO 100mm (4")	UN	4,00	23,63	94,52		-		-	4,00	94,52		4,00	4,00	0,00	100,00%	-	94,52	94,52
12.10.2.13	89825	TE, PVC, SERIE NORMAL, ESGOTO PREDIAL, DN 50 X 50 MM, JUNTA ELÁSTICA, FORNECIDO E INSTALADO EM PRUMADA DE ESGOTO SANITÁRIO OU VENTILAÇÃO. AF_08/2022	UN	2,00	23,86	47,72		-		-	2,00	47,72		2,00	2,00	0,00	100,00%	-	47,72	47,72

FCO. ELDER CAVALCANTE BARBOSA
Secretaria Municipal de Educação e Cultura
Jaguaribe/CE
PORTARIA Nº 005 de 01/01/2025
CPF 743 347 603 49

Antônio Fco. Diógenes de Oliveira

RICARDO CEZAR P. PINHEIRO
Engenheiro Civil
CREA-CE: 060185179-0

R PROJETADA 2 - LOTEAMENTO VOLTA DO RIO
CONTATO: (88) 9.9908-7606, E-MAIL:

REALIZA
CONSTRUTORA LTDA

BOLETIM DE MEDIÇÃO

PREFEITURA MUNICIPAL DE JAGUARIBE
SECRETARIA DE EDUCAÇÃO E CULTURA

CONTRATADA: REALIZA CONSTRUTORA LTDA CNPJ: 35.851.118/0001-08

OBRA: CONTRATAÇÃO DE EMPRESA PARA CONSTRUÇÃO DE QUADRAS POLIESPORTIVAS NAS LOCALIDADES DE PONTO CENTRAL, BRUM, TAMANDUÁ E VARZEA DO JUAZEIRO, JUNTO A SECRETARIA EDUCAÇÃO E CULTURA DO MUNICIPIO DE JAGUARIBE-CE

REALIZA

LEGENDA:
- QUANT. C/ ACRÉSCIMO
- QUANT. C/ DECRÉSCIMO
- ITEM NOVO (c/ Preço Exist)
- ITEM NOVO (Adicionado)
- ITEM SUPRIMIDO (Excluído)
- ITEM SEM ALTERAÇÕES

MEDIÇÃO Nº 15
PERÍODO DOS SERVIÇOS: 11/01/2025 A 10/03/2025
DATA DE EMISSÃO: segunda-feira, 10 de março de 2025

VALORES (R$)		
CONTRATO: 20.03.02/2023	R$	1.547.912,67
ADITIVO:	R$	60.641,85
VALOR TOTAL SERV.	R$	1.608.554,52
VALOR DA MEDIÇÃO	R$	166.076,38
MEDIÇÃO ACUMULADA:	R$	1.570.830,40
SALDO:	R$	37.724,12
PERC. DE ADITIVO:		3,92%

ITEM	CÓDIGO	DESCRIÇÃO	CONTRATUAL				QUANTIDADE - ADITIVO						QUANTIDADE REALIZADA					VALORES (R$)		
			UNID	QUANT.	P. UNIT. C/BDI R$	P.TOTAL R$	QUANT. ADICIONADO	P. TOTAL	QUANT. REDUZIDO	P. TOTAL	QUANT. DEFINITIVO	P. TOTAL	PERÍODO	ACUM. ANTERIOR	ACUM. ATUAL	SALDO	PERCENT. %	PERÍODO	ACUM. ANTERIOR	ACUM. ATUAL
12.10.2.14	89796	TE, PVC, SERIE NORMAL, ESGOTO PREDIAL, DN 100 X 100 MM, JUNTA ELÁSTICA, FORNECIDO E INSTALADO EM RAMAL DE DESCARGA OU RAMAL DE ESGOTO SANITÁRIO. AF_08/2022	UN	1,00	57,13	57,13		-		-	1,00	57,13		1,00	1,00	0,00	100,00%	-	57,13	57,13
12.10.2.15	C2832	FOSSA SÉPTICA E SUMIDOURO EM ALVENARIA	UN	1,00	5.226,27	5.226,27		-		-	1,00	5.226,27		1,00	1,00	0,00	100,00%	-	5.226,27	5.226,27
12.10.3	**LOUÇAS METAIS E ACESSÓRIOS**					**R$ 3.505,82**		**R$ 0,00**		**R$ 0,00**		**R$ 3.505,82**					**90,00%**	**R$ 3.144,48**	**R$ 0,00**	**R$ 3.144,48**
12.10.3.1	102905	CAIXA D'ÁGUA EM POLIETILENO, 500 LITROS - FORNECIMENTO E INSTALAÇÃO. AF_06/2021	UN	1,00	361,34	361,34		-		-	1,00	361,34		0,00	0,00	1,00	0,00%	-	-	-
12.10.3.2	C0348	BACIA DE LOUÇA BRANCA C/CAIXA ACOPLADA	UN	2,00	940,50	1.881,00		-		-	2,00	1.881,00	2,00	0,00	2,00	0,00	100,00%	1.881,00	-	1.881,00
12.10.3.3	100949	ASSENTO SANITÁRIO CONVENCIONAL - FORNECIMENTO E INSTALACAO. AF_01/2020	UN	2,00	56,89	113,78		-		-	2,00	113,78	2,00	0,00	2,00	0,00	100,00%	113,78	-	113,78
12.10.3.4	C1619	LAVATÓRIO DE LOUÇA BRANCA S/COLUNA C/TORNEIRA E ACESSÓRIOS	UN	2,00	574,85	1.149,70		-		-	2,00	1.149,70	2,00	0,00	2,00	0,00	100,00%	1.149,70	-	1.149,70
12.11	**SERVIÇOS FINAIS**					**R$ 104,74**		**R$ 0,00**		**R$ 0,00**		**R$ 104,74**					**0,00%**	**R$ 0,00**	**R$ 0,00**	**R$ 0,00**
41214	C1628	LIMPEZA GERAL	M2	7,59	13,80	104,74		-		-	7,59	104,74		0,00	0,00	7,59	0,00%	-	-	-
13	**DIVERSOS**					**R$ 11.184,08**		**R$ 0,00**		**R$ 0,00**		**R$ 11.184,08**					**100,00%**	**R$ 11.184,08**	**R$ 0,00**	**R$ 11.184,08**
13.1	C1349	CONJUNTO PARA FUTSAL COM TRAVES OFICIAIS DE 3,00 X 2,00 M EM TUBO DE ACO GALVANIZADO 3" CON REQUADRO EM TUBO DE 1", PINTURA EM PRIMER COM TINTA ESMALTE SINTETICO E REDES	CJ	1,00	4.447,94	4.447,94		-		-	1,00	4.447,94	1,00	0,00	1,00	0,00	100,00%	4.447,94	-	4.447,94
13.2	C1351	CONJUNTO PARA QUADRA DE VOLEI OFICIAL COM POSTES EM TUBO DE ACO GALVANIZADO 3", H = "255"CM, PINTURA EM TINTA ESMALTE SINTETICO, REDE DE NYLON COM 2 MM, MALHA 10 X 10 CM E ANTENAS OFICIAIS	CJ	1,00	2.700,29	2.700,29		-		-	1,00	2.700,29	1,00	0,00	1,00	0,00	100,00%	2.700,29	-	2.700,29
13.3	C1347	CONJUNTO PARA BASQUETE COM TABELAS EM COMPENSADO NAVAL, MODELO OFICIAL, 1,05X1,80M, ESP. 18MM, COMPLETO, INCLUSIVE ESTRUTURA EM TUBOS DE AÇO GALVANIZADO DE 4" E DE 1", ACABAMENTO EM MASSA PLASTICA, PRIMER E TINTA ESMALTE SINTÉTICO, COM REFORÇO TIPO MÃO FRANCESA. AVANCO LIVRE DE 2.30M	CJ	1,00	4.035,85	4.035,85		-		-	1,00	4.035,85	1,00	0,00	1,00	0,00	100,00%	4.035,85	-	4.035,85
14	**SERVIÇOS FINAIS**					**R$ 912,63**		**R$ 0,00**		**R$ 0,00**		**R$ 912,63**					**0,00%**	**R$ 0,00**	**R$ 0,00**	**R$ 0,00**
14.1	C3447	LIMPEZA DE PISO EM ÁREA URBANIZADA	M2	616,64	1,48	912,63		-		-	616,64	912,63		0,00	0,00	616,64	0,00%	-	-	-
CONSTRUÇÃO DA QUADRA POLIESPORTIVA COM BANHEIRO - SÍTIO TAMANDUÁ						**R$ 381.362,57**		**R$ 17.509,44**		**R$ 1.395,25**		**R$ 397.476,76**					**98,58%**	**R$ 21.654,52**	**R$ 370.164,53**	**R$ 391.819,05**
1	**ADMINISTRAÇÃO LOCAL DE OBRA**					**R$ 5.061,15**		**R$ 0,00**		**R$ 0,00**		**R$ 5.061,15**					**100,00%**	**R$ 0,00**	**R$ 5.061,15**	**R$ 5.061,15**
1.1	PMJ00102	ADMINISTRAÇÃO LOCAL DE OBRA - TIPO 6	MÊS	3,00	1.687,05	5.061,15		-		-	3,00	5.061,15		3,00	3,00	0,00	100,00%	-	5.061,15	5.061,15
2	**SERVIÇOS PRELIMINARES**					**R$ 1.504,32**		**R$ 0,00**		**R$ 0,00**		**R$ 1.504,32**					**100,00%**	**R$ 0,00**	**R$ 1.504,32**	**R$ 1.504,32**
2.1	C1937	PLACAS PADRÃO DE OBRA	M2	6,00	192,14	1.152,84		-		-	6,00	1.152,84		6,00	6,00	0,00	100,00%	-	1.152,84	1.152,84
2.2	C4919	LIMPEZA MECANIZADA DE TERRENO COM REMOCAO DE CAMADA VEGETAL, UTILIZANDO TRATOR DE ESTEIRAS	M2	616,64	0,24	147,99		-		-	616,64	147,99		616,64	616,64	0,00	100,00%	-	147,99	147,99
2.3	C2873	LOCAÇÃO DA OBRA COM AUXÍLIO TOPOGRÁFICO (ÁREA ATÉ 5000 M2)	M2	616,64	0,33	203,49		-		-	616,64	203,49		616,64	616,64	0,00	100,00%	-	203,49	203,49
3	**MOVIMENTO DE TERRA**					**R$ 4.219,77**		**R$ 2.224,67**		**R$ 1.395,25**		**R$ 5.049,19**					**100,00%**	**R$ 0,00**	**R$ 5.049,19**	**R$ 5.049,19**
3.1	93358	ESCAVAÇÃO MANUAL DE VALA COM PROFUNDIDADE MENOR OU IGUAL A 1,30 M. AF_02/2021	M3	14,85	84,44	1.253,93		-		-	14,85	1.253,93		14,85	14,85	0,00	100,00%	-	1.253,93	1.253,93
3.2	93382	REATERRO MANUAL DE VALAS COM COMPACTAÇÃO MECANIZADA. AF_04/2016	M3	3,71	32,85	121,87		-		-	3,71	121,87		3,71	3,71	0,00	100,00%	-	121,87	121,87

Antônio Fco. Diógenes de Oliveira

RICARDO CEZAR P. PINHEIRO
Engenheiro Civil
CREA-CE: 060185179D

FCO ELDER CAVALCANTE BARBOSA
Secretaria Municipal de Educação e Cultura/ Jaguaribe/CE
PORTARIA Nº 005 de 01/01/2025
CPF 743 347 603 49

R PROJETADA 2 - LOTEAMENTO VOLTA DO RIO, JAGUARIBE-CE,
CONTATO: (88) 9.9908-7606, E-MAIL:

REALIZA
CONSTRUTORA

BOLETIM DE MEDIÇÃO

PREFEITURA MUNICIPAL DE JAGUARIBE
SECRETARIA DE EDUCAÇÃO E CULTURA

CONTRATADA: REALIZA CONSTRUTORA LTDA CNPJ: 35.851.118/0001-08

OBRA: CONTRATAÇÃO DE EMPRESA PARA CONSTRUÇÃO DE QUADRAS POLIESPORTIVAS NAS LOCALIDADES DE PONTO CENTRAL, BRUM, TAMANDUÁ E VARZEA DO JUAZEIRO, JUNTO A SECRETARIA EDUCAÇÃO E CULTURA DO MUNICIPIO DE JAGUARIBE-CE

REALIZA
CONSTRUTORA

LEGENDA:
- QUANT. C/ ACRÉSCIMO
- QUANT. C/ DECRÉSCIMO
- ITEM NOVO (c/ Preço Exist)
- ITEM NOVO (Adicionado)
- ITEM SUPRIMIDO (Excluído)
- ITEM SEM ALTERAÇÕES

MEDIÇÃO Nº 15

PERÍODO DOS SERVIÇOS: 11/01/2025 A 10/03/2025

DATA DE EMISSÃO: segunda-feira, 10 de março de 2025

VALORES (R$)		
CONTRATO: 20.03.02/2023	R$	1.547.912,67
ADITIVO:	R$	60.641,85
VALOR TOTAL SERV.	R$	1.608.554,52
VALOR DA MEDIÇÃO	R$	186.076,38
MEDIÇÃO ACUMULADA:	R$	1.570.830,40
SALDO:	R$	37.724,12
PERC. DE ADITIVO:		3,92%

ITEM	CÓDIGO	DESCRIÇÃO	CONTRATUAL				QUANTIDADE - ADITIVO						QUANTIDADE REALIZADA					VALORES (R$)		
			UNID	QUANT.	P. UNIT. C/BDI R$	P.TOTAL R$	QUANT. ADICIONADO	P. TOTAL	QUANT. REDUZIDO	P. TOTAL	QUANT. DEFINITIVO	P. TOTAL	PERÍODO	ACUM. ANTERIOR	ACUM. ATUAL	SALDO	PERCENT. %	PERÍODO	ACUM. ANTERIOR	ACUM. ATUAL
3.3	C0928	CORTE E ATERRO COMPENSADO S/CONTROLE DO GRAU DE COMPACTAÇÃO	M3	299,33	9,70	2.515,50	0	-	143,84	1.395,25	115,49	1.120,25		115,49	115,49	0,00	100,00%	-	1.120,25	1.120,25
3.4	C2533	TRANSPORTE DE MATERIAL, EXCETO ROCHA EM CAMINHÃO ATÉ 5 KM	M3	7,35	30,46	223,88	49,78	1.516,30		-	57,13	1.740,18		57,13	57,13	0,00	100,00%	-	1.740,18	1.740,18
3.5	C3146	COMPACTAÇÃO DE ATERROS 100% P.N	M3	7,35	4,67	34,32	49,78	232,47		-	57,13	266,80		57,13	57,13	0,00	100,00%	-	266,80	266,80
3.6	C3209	ESCAVAÇÃO E CARGA DE MATERIAL 2-CAT.	M3	7,35	9,56	70,27	49,78	475,90		-	57,13	546,16		57,13	57,13	0,00	100,00%	-	546,16	546,16
4	FUNDAÇÕES					R$ 5.979,95		R$ 0,00		R$ 0,00		R$ 5.979,95					100,00%	R$ 0,00	R$ 5.979,95	R$ 5.979,95
4.1	C0054	ALVENARIA DE EMBASAMENTO DE PEDRA ARGAMASSADA	M3	11,14	536,80	5.979,95		-		-	11,14	5.979,95		11,14	11,14	0,00	100,00%	-	5.979,95	5.979,95
5	ESTRUTURA					R$ 11.927,24		R$ 0,00		R$ 0,00		R$ 11.927,24					100,00%	R$ 0,00	R$ 11.927,24	R$ 11.927,24
5.1	93204	CINTA DE AMARRAÇÃO DE ALVENARIA MOLDADA IN LOCO EM CONCRETO. AF_03/2016	M	90,80	81,02	7.356,62		-		-	90,80	7.356,62		90,80	90,80	0,00	100,00%	-	7.356,62	7.356,62
5.2	92435	MONTAGEM E DESMONTAGEM DE FÔRMA DE PILARES RETANGULARES E ESTRUTURAS SIMILARES, PÉ-DIREITO SIMPLES, EM CHAPA DE MADEIRA COMPENSADA PLASTIFICADA, 12 UTILIZAÇÕES. AF_09/2020	M2	9,28	58,76	545,29		-		-	9,28	545,29		9,28	9,28	0,00	100,00%	-	545,29	545,29
5.3	C0216	ARMADURA CA-50A MÉDIA D = 6,3 A 10,0mm	KG	114,52	17,92	2.052,20		-		-	114,52	2.052,20		114,52	114,52	0,00	100,00%	-	2.052,20	2.052,20
5.4	C0217	ARMADURA CA-60 FINA D = 3,40 A 6,40mm	KG	42,87	15,67	671,77		-		-	42,87	671,77		42,87	42,87	0,00	100,00%	-	671,77	671,77
5.5	C0842	CONCRETO P/VIBR., FCK 20 MPa COM AGREGADO ADQUIRIDO	M3	1,86	528,62	983,23		-		-	1,86	983,23		1,86	1,86	0,00	100,00%	-	983,23	983,23
5.6	C1604	LANÇAMENTO E APLICAÇÃO DE CONCRETO S/ ELEVAÇÃO	M3	1,86	171,04	318,13		-		-	1,86	318,13		1,86	1,86	0,00	100,00%	-	318,13	318,13
6	MURETA					R$ 11.988,36		R$ 0,00		R$ 0,00		R$ 11.988,36					100,00%	R$ 0,00	R$ 11.988,36	R$ 11.988,36
6.1	C0074	ALVENARIA DE TIJOLO CERÂMICO FURADO (9x19x19)cm C/ARGAMASSA MISTA DE CAL HIDRATADA ESP=20 cm	M2	46,40	132,93	6.167,95		-		-	46,40	6.167,95		46,40	46,40	0,00	100,00%	-	6.167,95	6.167,95
6.2	C0776	CHAPISCO C/ ARGAMASSA DE CIMENTO E AREIA S/PENEIRAR TRAÇO 1:3 ESP.= 5mm P/ PAREDE	M2	92,80	7,84	727,55		-		-	92,80	727,55		92,80	92,80	0,00	100,00%	-	727,55	727,55
6.3	C3028	REBOCO C/ ARGAMASSA DE CIMENTO E AREIA PENEIRADA, TRAÇO 1:3	M2	92,80	54,88	5.092,86		-		-	92,80	5.092,86		92,80	92,80	0,00	100,00%	-	5.092,86	5.092,86
7	MURO					R$ 80.222,99		R$ 15.284,77		R$ 0,00		R$ 95.507,76					98%	R$ 0,00	R$ 93.173,05	R$ 93.173,05
7.1	C1807	MURO CONTORNO DE ALVENARIA E CONCRETO (PILAR+CINTA) REBOCADO, COM PINTURA	M2	212,43	350,89	74.539,56	43,56	15.284,77		-	255,99	89.824,33		255,99	255,99	0,00	100,00%	-	89.824,33	89.824,33
7.2	100701	PORTA DE FERRO, DE ABRIR, TIPO GRADE COM CHAPA, COM GUARNIÇÕES. AF_12/2019	M2	7,40	724,29	5.359,75		-		-	7,40	5.359,75		4,40	4,40	3,00	59,00%	-	3.186,88	3.186,88
7.3	C1360	FECHADURA COMPLETA PARA PORTA EXTERNA	UN	2,00	161,84	323,68		-		-	2,00	323,68		1,00	1,00	1,00	50,00%	-	161,84	161,84
8	PAVIMENTAÇÃO					R$ 80.975,24		R$ 0,00		R$ 0,00		R$ 80.975,24					97,00%	R$ 0,00	R$ 78.585,69	R$ 78.585,69
8.1	C2864	LASTRO DE PÓ DE PEDRA	M3	24,00	113,84	2.732,16		-		-	24,00	2.732,16		24,00	24,00	0,00	100,00%	-	2.732,16	2.732,16
8.2	C1943	POLIMENTO EM PISO INDUSTRIAL	M2	480,00	66,49	31.915,20		-		-	480,00	31.915,20		480,00	480,00	0,00	100,00%	-	31.915,20	31.915,20
8.3	C1400	FORMA DE TÁBUAS DE 1" DE 3A. P/FUNDAÇÕES UTIL. 5 X	M2	7,36	83,96	617,95		-		-	7,36	617,95		7,36	7,36	0,00	100,00%	-	617,95	617,95
8.4	C4071	ARMADURA EM TELA SOLDÁVEL Q-92	M2	576,00	12,44	7.165,44		-		-	576,00	7.165,44		576,00	576,00	0,00	100,00%	-	7.165,44	7.165,44
8.5	C0842	CONCRETO P/VIBR., FCK 20 MPa COM AGREGADO ADQUIRIDO	M3	38,40	528,62	20.299,01		-		-	38,40	20.299,01		38,40	38,40	0,00	100,00%	-	20.299,01	20.299,01
8.6	C1604	LANÇAMENTO E APLICAÇÃO DE CONCRETO S/ ELEVAÇÃO	M3	38,40	171,04	6.567,94		-		-	38,40	6.567,94		38,40	38,40	0,00	100,00%	-	6.567,94	6.567,94

Antônio Fco. Diógenes de Oliveira

RICARDO CEZAR P. PINHEIRO
Engenheiro Civil
CREA-CE: 060185179-0

FCO ELDER CAVALCANTE BARBOSA
Secretaria Municipal de Educação e Cultura - Jaguaribe/CE
PORTARIA Nº 005, de 01/01/2025
CPF: 743 347 603 49

REALIZA

BOLETIM DE MEDIÇÃO

PREFEITURA MUNICIPAL DE JAGUARIBE
SECRETARIA DE EDUCAÇÃO E CULTURA

CONTRATADA: REALIZA CONSTRUTORA LTDA CNPJ: 35.851.118/0001-08

OBRA: CONTRATAÇÃO DE EMPRESA PARA CONSTRUÇÃO DE QUADRAS POLIESPORTIVAS NAS LOCALIDADES DE PONTO CENTRAL, BRUM, TAMANDUÁ E VARZEA DO JUAZEIRO, JUNTO A SECRETARIA EDUCAÇÃO E CULTURA DO MUNICIPIO DE JAGUARIBE-CE

REALIZA

LEGENDA:
- QUANT. C/ ACRÉSCIMO
- QUANT. C/ DECRÉSCIMO
- ITEM NOVO (c/ Preço Exist)
- ITEM NOVO (Adicionado)
- ITEM SUPRIMIDO (Excluído)
- ITEM SEM ALTERAÇÕES

MEDIÇÃO Nº 15

PERÍODO DOS SERVIÇOS: 11/01/2025 A 10/03/2025

DATA DE EMISSÃO: segunda-feira, 10 de março de 2025

VALORES (R$)		
CONTRATO: 20.03.02/2023	R$	1.547.912,67
ADITIVO:	R$	60.641,85
VALOR TOTAL SERV.	R$	1.608.554,52
VALOR DA MEDIÇÃO	R$	186.076,38
MEDIÇÃO ACUMULADA:	R$	1.570.830,40
SALDO:	R$	37.724,12
PERC. DE ADITIVO:		3,92%

ITEM	CÓDIGO	DESCRIÇÃO	CONTRATUAL				QUANTIDADE - ADITIVO						QUANTIDADE REALIZADA					VALORES (R$)		
			UNID	QUANT.	P. UNIT. C/BDI R$	P.TOTAL R$	QUANT. ADICIONADO	P. TOTAL	QUANT. REDUZIDO	P. TOTAL	QUANT. DEFINITIVO	P. TOTAL	PERÍODO	ACUM. ANTERIOR	ACUM. ATUAL	SALDO	PERCENT. %	PERÍODO	ACUN. ANTERIOR	ACUM. ATUAL
8.7	11316	JUNTA PLASTICA 'T' 27MM PARA PISOS	M	640,00	1,75	1.120,00		-		-	640,00	1.120,00		640,00	640,00	0,00	100,00%	-	1.120,00	1.120,00
8.8	91282	CORTADORA DE PISO COM MOTOR 4 TEMPOS A GASOLINA, POTÊNCIA DE 13 HP, COM DISCO DE CORTE DIAMANTADO SEGMENTADO PARA CONCRETO, DIÂMETRO DE 350 MM, FURO DE 1" (14 X 1") - MATERIAIS NA OPERAÇÃO. AF_08/2015	H	30,00	9,13	273,90		-		-	30,00	273,90		30,00	30,00	0,00	100,00%	-	273,90	273,90
8.9	C4819	PISO INTERTRAVADO TIPO TIJOLINHO (20X10X6)CM 35MPA COR CINZA - COMPACTAÇÃO MECANIZADA	M2	118,07	60,71	7.168,03		-		-	118,07	7.168,03		78,71	78,71	39,36	67,00%	-	4.778,48	4.778,48
8.10	C0365	BANQUETA/ MEIO FIO DE CONCRETO MOLDADO NO LOCAL	M	103,20	30,19	3.115,61		-		-	103,20	3.115,61		103,20	103,20	0,00	100,00%	-	3.115,61	3.115,61
9	**ALAMBRADO**					**R$ 94.128,16**		**R$ 0,00**		**R$ 0,00**		**R$ 94.128,16**					**100,00%**	**R$ 0,00**	**R$ 94.128,16**	**R$ 94.128,16**
9.1	C4872	PORTÃO COM PERFIL EM TUBO DE AÇO GALVANIZADO DE 2" (1,20 X 1m, INCL. PILARES DE SUSTENTAÇÃO	UN	2,00	2.037,91	4.075,82		-		-	2,00	4.075,82		2,00	2,00	0,00	100,00%	-	4.075,82	4.075,82
9.2	C0035	ALAMBRADO C/ TUBO DE AÇO GALVANIZADO 2", INCLUSIVE PINTURA	M2	269,40	334,27	90.052,34		-		-	269,40	90.052,34		269,40	269,40	0,00	100,00%	-	90.052,34	90.052,34
10	**PINTURA**					**R$ 5.157,81**		**R$ 0,00**		**R$ 0,00**		**R$ 5.157,81**					**100,00%**	**R$ 0,00**	**R$ 5.157,81**	**R$ 5.157,81**
10.1	C1614	LATEX DUAS DEMÃOS EM PAREDES EXTERNAS S/MASSA	M2	92,80	26,36	2.446,21		-		-	92,80	2.446,21		92,80	92,80	0,00	100,00%	-	2.446,21	2.446,21
10.2	102504	PINTURA DE DEMARCAÇÃO DE QUADRA POLIESPORTIVA COM TINTA ACRÍLICA, E = 5 CM, APLICAÇÃO MANUAL. AF_05/2021	M	271,16	10,00	2.711,60		-		-	271,16	2.711,60		271,16	271,16	0,00	100,00%	-	2.711,60	2.711,60
11	**INSTALAÇÕES ELÉTRICAS**					**R$ 28.198,85**		**R$ 0,00**		**R$ 0,00**		**R$ 28.198,85**					**97,00%**	**R$ 12.342,32**	**R$ 14.923,08**	**R$ 27.265,40**
11.1	C4806	REFLETOR EM LED, CORPO EM ALUMÍNIO, POTÊNCIA MÍNIMA 400W	UN	8,00	970,50	7.764,00		-		-	8,00	7.764,00	8,00	0,00	8,00	0,00	100,00%	7.764,00	-	7.764,00
11.2	C5030	POSTE DE CONCRETO CIRCULAR, RESISTÊNCIA NOMINAL 200KG, H= 8,00M, PESO APROXIMADO 570 KG	UN	4,00	1.126,05	4.504,20		-		-	4,00	4.504,20		4,00	4,00	0,00	100,00%	-	4.504,20	4.504,20
11.3	C4765	ATERRAMENTO COMPLETO C/ HASTE COPPERWELD 5/8"X 2,40M	UN	4,00	326,02	1.304,08		-		-	4,00	1.304,08	4,00	0,00	4,00	0,00	100,00%	1.304,08	-	1.304,08
11.4	C2072	QUADRO DE DISTRIBUIÇÃO DE LUZ SOBREPOR ATÉ 12 DIVISÕES 255X315X135mm, C/BARRAMENTO	UN	1,00	342,57	342,57		-		-	1,00	342,57	1,00	0,00	1,00	0,00	100,00%	342,57	-	342,57
11.5	C1099	DISJUNTOR MONOPOLAR EM QUADRO DE DISTRIBUIÇÃO 40A	UN	1,00	34,49	34,49		-		-	1,00	34,49	1,00	0,00	1,00	0,00	100,00%	34,49	-	34,49
11.6	C1095	DISJUNTOR MONOPOLAR EM QUADRO DE DISTRIBUIÇÃO 20A	UN	4,00	26,33	105,32		-		-	4,00	105,32	4,00	0,00	4,00	0,00	100,00%	105,32	-	105,32
11.7	C1093	DISJUNTOR MONOPOLAR EM QUADRO DE DISTRIBUIÇÃO 16A	UN	1,00	26,33	26,33		-		-	1,00	26,33	1,00	0,00	1,00	0,00	100,00%	26,33	-	26,33
11.8	C1196	ELETRODUTO PVC ROSC.INCL.CONEXÕES D= 25mm (3/4")	M	61,76	19,17	1.183,94		-		-	61,76	1.183,94	0,00	61,76	61,76	0,00	100,00%	-	1.183,94	1.183,94
11.9	C1197	ELETRODUTO PVC ROSC.INCL.CONEXÕES D= 32mm (1")	M	63,08	29,05	1.832,47		-		-	63,08	1.832,47	0,00	63,08	63,08	0,00	100,00%	-	1.832,47	1.832,47
11.10	C1199	ELETRODUTO PVC ROSC.INCL.CONEXÕES D= 50mm (1 1/2")	M	9,44	39,73	375,05		-		-	9,44	375,05	0,00	9,44	9,44	0,00	100,00%	-	375,05	375,05
11.11	91855	ELETRODUTO FLEXÍVEL CORRUGADO REFORÇADO, PVC, DN 25 MM (3/4"), PARA CIRCUITOS TERMINAIS, INSTALADO EM PAREDE - FORNECIMENTO E INSTALAÇÃO. AF_12/2015	M	11,69	12,52	147,53		-		-	11,69	147,53	0,00	11,69	11,69	0,00	100,00%	-	147,53	147,53
11.12	C0534	CABO ISOLADO PVC 750V 4MM2	M	516,00	9,44	4.871,04		-		-	516,00	4.871,04	0,00	516,00	516,00	0,00	100,00%	-	4.871,04	4.871,04
11.13	C0540	CABO ISOLADO PVC 750V 2,5MM2	M	78,60	7,78	611,51		-		-	78,60	611,51	0,00	78,60	78,60	0,00	100,00%	-	611,51	611,51
11.14	C3904	CAIXA ALVENARIA / REBOCO / C/ TAMPA CONCRETO S/ FUNDO DI=30x30x50 cm	UN	7,00	199,62	1.397,34		-		-	7,00	1.397,34	0,00	7,00	7,00	0,00	100,00%	-	1.397,34	1.397,34
11.15	C2090	QUADRO P/ MEDIÇÃO EM POSTE DE CONCRETO	UN	1,00	1.715,05	1.715,05		-		-	1,00	1.715,05	1,00	0,00	1,00	0,00	100,00%	1.715,05	-	1.715,05
11.16	C1803	NURETA C/TIJOLO MACIÇO, REBOCADA, INCL. FUNDAÇÕES	M2	1,80	428,08	770,54		-		-	1,80	770,54	1,80	0,00	1,80	0,00	100,00%	770,54	-	770,54

PCO ELDER CAVALCANTE BARBOSA
Secretaria Municipal de Educação
& Cultura Jaguaribe/CE
PORTARIA Nº 005 de 01/01/2025
CPF 743 347 603 49

Antônio Fco. Diógenes de Oliveira

RICARDO CEZAR P. PINHEIRO
Engenheiro Civil
CREA-CE: 060185179-0

RPROJETADA 2 - LOTEAMENTO VOLTA DO RIO
CONTATO: (88) 9.9908-7606, E-MAIL

BOLETIM DE MEDIÇÃO

PREFEITURA MUNICIPAL DE JAGUARIBE
SECRETARIA DE EDUCAÇÃO E CULTURA

CONTRATADA: REALIZA CONSTRUTORA LTDA CNPJ: 35.851.118/0001-08

OBRA: CONTRATAÇÃO DE EMPRESA PARA CONSTRUÇÃO DE QUADRAS POLIESPORTIVAS NAS LOCALIDADES DE PONTO CENTRAL, BRUM, TAMANDUÁ E VARZEA DO JUAZEIRO, JUNTO A SECRETARIA EDUCAÇÃO E CULTURA DO MUNICIPIC DE JAGUARIBE-CE

LEGENDA:
- ITEM NOVO (c/ Preço Exist)
- ITEM NOVO (Adicionado)
- ITEM SUPRIMIDO (Excluído)
- ITEM SEM ALTERAÇÕES

MEDIÇÃO Nº 15
PERÍODO DOS SERVIÇOS: 11/01/2025 A 10/03/2025
DATA DE EMISSÃO: segunda-feira, 10 de março de 2025

VALORES (R$)		
CONTRATO: 20.03.02/2023	R$	1.547.912,67
ADITIVO:	R$	60.641,85
VALOR TOTAL SERV.	R$	1.608.554,52
VALOR DA MEDIÇÃO	R$	186.076,38
MEDIÇÃO ACUMULADA:	R$	1.570.830,40
SALDO:	R$	37.724,12
PERC. DE ADITIVO:		3,92%

ITEM	CÓDIGO	DESCRIÇÃO	CONTRATUAL				QUANTIDADE - ADITIVO						QUANTIDADE REALIZADA					VALORES (R$)		
			UNID	QUANT.	P. UNIT. C/BDI R$	P.TOTAL R$	QUANT. ADICIONADO	P. TOTAL	QUANT. REDUZIDO	P. TOTAL	QUANT. DEFINITIVO	P. TOTAL	PERÍODO	ACUM. ANTERIOR	ACUM. ATUAL	SALDO	PERCENT. %	PERÍODO	ACUM. ANTERIOR	ACUM. ATUAL
11.17	C4967	POSTE DE CONCRETO DUPLO T, RESISTÊNCIA NOMINAL 200KG, H= 8.00M, PESO APROXIMADO 400KG	UN	1,00	933,45	933,45		-		-	1,00	933,45		0,00	0,00	1,00	0.00%	-	-	-
11.18	C1496	INTERRUPTOR UMA TECLA SIMPLES E TOMADA UNIVERSAL 10A 250V	UN	1,00	38,52	38,52		-		-	1,00	38,52	1,00	0,00	1,00	0,00	100.00%	38,52	-	38,52
11.19	C1494	INTERRUPTOR UMA TECLA SIMPLES 10A 250V	UN	2,00	19,64	39,28		-		-	2,00	39,28	2,00	0,00	2,00	0,00	100.00%	39,28	-	39,28
11.20	91936	CAIXA OCTOGONAL 4" X 4", PVC, INSTALADA EM LAJE - FORNECIMENTO E INSTALAÇÃO. AF_12/2015	UN	3,00	13,42	40,26		-		-	3,00	40,26	3,00	0,00	3,00	0,00	100.00%	40,26	-	40,26
11.21	16432	CAIXA DE EMBUTIR PVC - 4X2 RETANGULAR	UN	3,00	2,22	6,66		-		-	3,00	6,66	3,00	0,00	3,00	0,00	100.00%	6,66	-	6,66
11.22	18815	CABO DE ALUMÍNIO ISOLADO (LPE 06/3KV 10MM2	M	78,00	1,99	155,22		-		-	78,00	155,22	78,00	0,00	78,00	0,00	100.00%	155,22	-	155,22
12	**BANHEIROS**					**R$ 39.902,02**		**R$ 0,00**		**R$ 0,00**		**R$ 39.902,02**					**100,00%**	**R$ 1.663,43**	**R$ 38.238,59**	**R$ 39.902,02**
12.1	**SERVIÇOS PRELIMINARES**					**R$ 72,43**		**R$ 0,00**		**R$ 0,00**		**R$ 72,43**					**100,00%**	**R$ 0,00**	**R$ 72,43**	**R$ 72,43**
12.1.1	C1630	LOCAÇÃO DA OBRA - EXECUÇÃO DE GABARITO	M2	9,37	7,73	72,43		-		-	9,37	72,43		9,37	9,37	0,00	100,00%	-	72,43	72,43
12.2	**MOVIMENTO DE TERRA**					**R$ 518,30**		**R$ 0,00**		**R$ 0,00**		**R$ 518,30**					**100,00%**	**R$ 0,00**	**R$ 518,30**	**R$ 518,30**
12.2.1	93358	ESCAVAÇÃO MANUAL DE VALA COM PROFUNDIDADE MENOR OU IGUAL A 1,30 M. AF_02/2021	M3	2,46	84,44	207,72		-		-	2,46	207,72		2,46	2,46	0,00	100,00%	-	207,72	207,72
12.2.2	93382	REATERRO MANUAL DE VALAS COM COMPACTAÇÃO MECANIZADA. AF_04/2016	M3	0,69	32,85	22,67		-		-	0,69	22,67		0,69	0,69	0,00	100,00%	-	22,67	22,67
12.2.3	C0330	ATERRO C/COMPACTAÇÃO MANUAL S/CONTROLE. MAT. C/AQUISIÇÃO	M3	2,43	118,48	287,91		-		-	2,43	287,91		2,43	2,43	0,00	100,00%	-	287,91	287,91
12.3	**FUNDAÇÕES E ESTRUTURA**					**R$ 8.434,68**		**R$ 0,00**		**R$ 0,00**		**R$ 8.434,68**					**100,00%**	**R$ 0,00**	**R$ 8.434,68**	**R$ 8.434,68**
12.3.1	96617	LASTRO DE CONCRETO MAGRO, APLICADO EM BLOCOS DE COROAMENTO OU SAPATAS, ESPESSURA DE 3 CM. AF_08/2017	M2	0,64	23,23	14,87		-		-	0,64	14,87		0,64	0,64	0,00	100,00%	-	14,87	14,87
12.3.2	C0216	ARMADURA CA-50A MÉDIA D=6,3 A 10,0mm	KG	101,17	17,92	1.812,97		-		-	101,17	1.812,97		101,17	101,17	0,00	100,00%	-	1.812,97	1.812,97
12.3.3	C0217	ARMADURA CA-60 FINA D=3,40 A 6,40mm	KG	31,77	15,67	497,84		-		-	31,77	497,84		31,77	31,77	0,00	100,00%	-	497,84	497,84
12.3.4	C0842	CONCRETO P/VIBR., FCK 20 MPa COM AGREGADO ADQUIRIDO	M3	1,93	528,62	1.020,24		-		-	1,93	1.020,24		1,93	1,93	0,00	100,00%	-	1.020,24	1.020,24
12.3.5	C1604	LANÇAMENTO E APLICAÇÃO DE CONCRETO S/ ELEVAÇÃO	M3	0,84	171,04	143,67		-		-	0,84	143,67		0,84	0,84	0,00	100,00%	-	143,67	143,67
12.3.6	C1603	LANÇAMENTO E APLICAÇÃO DE CONCRETO C/ ELEVAÇÃO	M3	1,09	289,54	315,60		-		-	1,09	315,60		1,09	1,09	0,00	100,00%	-	315,60	315,60
12.3.7	C3991	FORMA PLANA CHAPA COMPENSADA PLASTIFICADA, ESP.= 18mm UTIL. 5X	M2	24,83	126,08	3.130,57		-		-	24,83	3.130,57		24,83	24,83	0,00	100,00%	-	3.130,57	3.130,57
12.3.8	C4451	LAJE PRÉ-FABRICADA TRELIÇADA P/ PISO - VÃO DE 1,81 A 2,80 m	M2	9,37	159,97	1.498,92		-		-	9,37	1.498,92		9,37	9,37	0,00	100,00%	-	1.498,92	1.498,92
12.4	**SISTEMA DE VEDAÇÃO VERTICAL**					**R$ 4.199,96**		**R$ 0,00**		**R$ 0,00**		**R$ 4.199,96**					**100,00%**	**R$ 0,00**	**R$ 4.199,96**	**R$ 4.199,96**
12.4.1	C0073	ALVENARIA DE TIJOLO CERÂMICO FURADO (9x19x19)cm C/ARGAMASSA MISTA DE CAL HIDRATADA ESP.=10cm (1:2:8)	M2	44,71	75,88	3.392,59		-		-	44,71	3.392,59		44,71	44,71	0,00	100,00%	-	3.392,59	3.392,59
12.4.2	C4992	ALVENARIA DE EMBASAMENTO EM TIJOLO CERÂMICO FURADO C/ ARGAMASSA CIMENTO E AREIA 1:4	M3	1,04	776,32	807,37		-		-	1,04	807,37		1,04	1,04	0,00	100,00%	-	807,37	807,37
12.5	**REVESTIMENTOS INTERNOS E EXTERNOS**					**R$ 8.187,22**		**R$ 0,00**		**R$ 0,00**		**R$ 8.187,22**					**100,00%**	**R$ 0,00**	**R$ 8.187,22**	**R$ 8.187,22**
12.5.1	C4445	CERÂMICA ESMALTADA RETIFICADA C/ ARG. PRÉ-FABRICADA ACIMA DE 30x30cm (900cm²) - PEI-5/PEI-4 - P/ PAREDE	M2	17,60	114,38	2.013,09		-		-	17,60	2.013,09		17,60	17,60	0,00	100,00%	-	2.013,09	2.013,09
12.5.2	C1427	REJUNTAMENTO C/ ARG. PRÉ-FABRICADA, JUNTA ENTRE 2mm E 6mm EM CERÂMICA, ACIMA DE 30x30 cm (900 cm²) E PORCELANATOS (PAREDE/PISO)	M2	17,60	11,14	196,06		-		-	17,60	196,06		17,60	17,60	0,00	100,00%	-	196,06	196,06

FCO ELDER CAVALCANTE BARBOSA
Secretaria Municipal de Educação e Cultura Jaguaribe/CE
PORTARIA Nº 005, de 01/01/2025
CPF 743 347 603 49

Antônio Fco. Diógenes de Oliveira

RICARDO CEZAR P. PINHEIRO
Engenheiro Civil
CREA-CE: 060185179-0

R PROJETADA 2 - LOTEAMENTO VOLTA DO RIO, [illegible] JAGUARIBE-CE.
CONTATO: (88) 9.9908-7606. E-MAIL: [illegible]

REALIZA
CONSTRUTORA LTDA

BOLETIM DE MEDIÇÃO

PREFEITURA MUNICIPAL DE JAGUARIBE
SECRETARIA DE EDUCAÇÃO E CULTURA

CONTRATADA: REALIZA CONSTRUTORA LTDA CNPJ: 35.851.118/0001-08

OBRA: CONTRATAÇÃO DE EMPRESA PARA CONSTRUÇÃO DE QUADRAS POLIESPORTIVAS NAS LOCALIDADES DE PONTO CENTRAL, BRUM, TAMANDUÁ E VARZEA DO JUAZEIRO, JUNTO A SECRETARIA EDUCAÇÃO E CULTURA DO MUNICIPIO DE JAGUARIBE-CE

REALIZA
CONSTRUTORA LTDA

LEGENDA:
- QUANT. C/ ACRÉSCIMO
- QUANT. C/ DECRÉSCIMO
- ITEM NOVO (c/ Preço Exist)
- ITEM NOVO (Adicionado)
- ITEM SUPRIMIDO (Excluído)
- ITEM SEM ALTERAÇÕES

MEDIÇÃO Nº 15

PERÍODO DOS SERVIÇOS: 11/01/2025 A 10/03/2025

DATA DE EMISSÃO: segunda-feira, 10 de março de 2025

VALORES (R$)		
CONTRATO: 20.03.02/2023	R$	1.547.912,67
ADITIVO:	R$	60.641,85
VALOR TOTAL SERV.	R$	1.608.554,52
VALOR DA MEDIÇÃO	R$	186.076,38
MEDIÇÃO ACUMULADA:	R$	1.570.830,40
SALDO:	R$	37.724,12
PERC. DE ADITIVO:		3,92%

ITEM	CÓDIGO	DESCRIÇÃO	CONTRATUAL				QUANTIDADE - ADITIVO						QUANTIDADE REALIZADA					VALORES (R$)		
			UNID	QUANT.	P. UNIT. C/BDI R$	P.TOTAL R$	QUANT. ADICIONADO	P. TOTAL	QUANT. REDUZIDO	P. TOTAL	QUANT. DEFINITIVO	P. TOTAL	PERÍODO	ACUM. ANTERIOR	ACUM. ATUAL	SALDO	PERCENT. %	PERÍODO	ACUM. ANTERIOR	ACUM. ATUAL
12.5.3	C0778	CHAPISCO C/ ARGAMASSA DE CIMENTO E AREIA S/ PENEIRAR TRAÇO 1:3 ESP.=5mm P/ TETO	M2	7,59	15,39	116,81		-		-	7,59	116,81		7,59	7,59	0,00	100,00%	-	116,81	116,81
12.5.4	C3034	REBOCO C/ ARGAMASSA MISTA DE CIMENTO CAL HIDRATADA E AREIA S/ PENEIRAR, TRAÇO 1:2:8, ESP=20 mm P/ TETO	M2	7,59	45,95	348,76		-		-	7,59	348,76		7,59	7,59	0,00	100,00%	-	348,76	348,76
12.5.5	C0776	CHAPISCO C/ ARGAMASSA DE CIMENTO E AREIA S/PENEIRAR TRAÇO 1:3 ESP. = 5mm P/ PAREDE	M2	89,42	7,84	701,05		-		-	89,42	701,05		89,42	89,42	0,00	100,00%	-	701,05	701,05
12.5.6	C3028	REBOCO C/ ARGAMASSA DE CIMENTO E AREIA PENEIRADA TRAÇO 1:3	M2	71,82	54,88	3.941,48		-		-	71,82	3.941,48		71,82	71,82	0,00	100,00%	-	3.941,48	3.941,48
12.5.7	C3023	EMBOÇO C/ ARGAMASSA DE CIMENTO E AREIA PENEIRADA, TRAÇO 1:3	M2	17,60	49,43	869,97		-		-	17,60	869,97		17,60	17,60	0,00	100,00%	-	869,97	869,97
12.6	**SISTEMA DE PISOS**					**R$ 1.700,74**		**R$ 0,00**		**R$ 0,00**		**R$ 1.700,74**					**100,00%**	**R$ 0,00**	**R$ 1.700,74**	**R$ 1.700,74**
12.6.1	C1807	LASTRO DE CONCRETO IMPERMEABILIZADO E =6CM	M2	7,59	59,58	452,21		-		-	7,59	452,21		7,59	7,59	0,00	100,00%	-	452,21	452,21
12.6.2	C2179	REGULARIZAÇÃO DE BASE C/ ARGAMASSA CIMENTO E AREIA S/ PENEIRAR TRAÇO 1:4 - ESP.= 3cm	M2	7,59	28,34	215,10		-		-	7,59	215,10		7,59	7,59	0,00	100,00%	-	215,10	215,10
12.6.3	C3801	CERÂMICA ESMALTADA RETIFICADA C/ ARG. PRÉ-FABRICADA ACIMA DE 30x30cm (900 cm²) - PEI-5/PEI-4 - P/ PISO	M2	7,59	108,86	826,25		-		-	7,59	826,25		7,59	7,59	0,00	100,00%	-	826,25	826,25
12.6.4	C1427	REJUNTAMENTO C/ ARG. PRÉ-FABRICADA, JUNTA ENTRE 2mm E 6mm EM CERÂMICA, ACIMA DE 30x30 cm (900 cm²) E PORCELANATOS (PAREDE/PISO)	M2	7,59	11,14	84,55		-		-	7,59	84,55		7,59	7,59	0,00	100,00%	-	84,55	84,55
12.6.5	C4819	PISO INTERTRAVADO TIPO TIJOLINHO (20X10X6)CM 35MPA COR CINZA - COMPACTAÇÃO MECANIZADA	M2	2,02	60,71	122,63		-		-	2,02	122,63		2,02	2,02	0,00	100,00%	-	122,63	122,63
12.7	**SISTEMA DE COBERTURA**					**R$ 1.962,25**		**R$ 0,00**		**R$ 0,00**		**R$ 1.962,25**					**100,00%**	**R$ 0,00**	**R$ 1.962,25**	**R$ 1.962,25**
12.7.1	C0802	COBERTURA C/TELHA ONDULADA DE FIBRO-CIMENTO E = 6mm (C/MADEIRAMENTO)	M2	7,04	154,15	1.085,22		-		-	7,04	1.085,22		7,04	7,04	0,00	100,00%	-	1.085,22	1.085,22
12.7.2	C0773	CHAPIM PRÉ-MOLDADO DE CONCRETO	M2	2,51	141,37	354,84		-		-	2,51	354,84		2,51	2,51	0,00	100,00%	-	354,84	354,84
12.7.3	C2249	RUFO DE CHAPA GALVANIZADA 26 DESENVOLVIMENTO 33cm	M	7,54	43,17	325,50		-		-	7,54	325,50		7,54	7,54	0,00	100,00%	-	325,50	325,50
12.7.4	C0662	CALHA DE FIBERGLASS ESP.= 2mm DESENVOLVIMENTO 30cm	M	4,14	47,51	196,69		-		-	4,14	196,69		4,14	4,14	0,00	100,00%	-	196,69	196,69
12.8	**ESQUADRIAS**					**R$ 2.504,08**		**R$ 0,00**		**R$ 0,00**		**R$ 2.504,08**					**100,00%**	**R$ 0,00**	**R$ 2.504,08**	**R$ 2.504,08**
12.8.1	100701	PORTA DE FERRO, DE ABRIR, TIPO GRADE COM CHAPA, COM GUARNIÇÕES, AF 12/2019	M2	2,94	724,29	2.129,41		-		-	2,94	2.129,41		2,94	2,94	0,00	100,00%	-	2.129,41	2.129,41
12.8.2	C1361	FECHADURA COMPLETA PARA PORTA INTERNA	UN	2,00	153,59	307,18		-		-	2,00	307,18		2,00	2,00	0,00	100,00%	-	307,18	307,18
12.8.3	C0804	COBOGÓ ANTI-CHUVA (50x40)cm C/ARG. CIMENTO E AREIA TRAÇO 1:3	M2	0,64	105,45	67,49		-		-	0,64	67,49		0,64	0,64	0,00	100,00%	-	67,49	67,49
12.9	**PINTURAS E ACABAMENTOS**					**R$ 1.558,69**		**R$ 0,00**		**R$ 0,00**		**R$ 1.558,69**					**100,00%**	**R$ 1.558,69**	**R$ 0,00**	**R$ 1.558,69**
12.9.1	88488	APLICAÇÃO MANUAL DE PINTURA COM TINTA LÁTEX ACRÍLICA EM TETO, DUAS DEMÃOS. AF 06/2014	M2	7,59	17,99	136,54		-		-	7,59	136,54	7,59	0,00	7,59	0,00	100,00%	136,54	-	136,54
12.9.2	88489	APLICAÇÃO MANUAL DE PINTURA COM TINTA LÁTEX ACRÍLICA EM PAREDES, DUAS DEMÃOS. AF 06/2014	M2	71,82	15,88	1.140,50		-		-	71,82	1.140,50	71,82	0,00	71,82	0,00	100,00%	1.140,50	-	1.140,50
12.9.3	C1779	ESMALTE DUAS DEMÃOS EM ESQUADRIAS DE FERRO	M2	5,88	47,90	281,65		-		-	5,88	281,65	5,88	0,00	5,88	0,00	100,00%	281,65	-	281,65

FCO ELDER CAVALCANTE BARBOSA
Secretaria Municipal de Educação e Cultura Jaguaribe/CE
PORTARIA Nº 005 de 01/01/2025
CPF 743 347 603 49

Antônio Fco. Diógenes de Oliveira

RICARDO CEZAR P. PINHEIRO
Engenheiro Civil
CREA-CE: 060185179D

R PROJETADA 2 - LOTEAMENTO VOLTA DO RIO ... JAGUARIBE-CE.
CONTATO: (88) 9.9908-7606. E-MAIL: ...

REALIZA
CONSTRUTORA LTDA

BOLETIM DE MEDIÇÃO

PREFEITURA MUNICIPAL DE JAGUARIBE
SECRETARIA DE EDUCAÇÃO E CULTURA

CONTRATADA: REALIZA CONSTRUTORA LTDA CNPJ: 35.851.118/0001-08

OBRA: CONTRATAÇÃO DE EMPRESA PARA CONSTRUÇÃO DE QUADRAS POLIESPORTIVAS NAS LOCALIDADES DE PONTO CENTRAL, BRUM, TAMANDUÁ E VARZEA DO JUAZEIRO, JUNTO A SECRETARIA EDUCAÇÃO E CULTURA DO MUNICIPIO DE JAGUARIBE-CE

REALIZA
CONSTRUTORA LTDA

LEGENDA:
- QUANT. C/ ACRÉSCIMO
- QUANT. C/ DECRÉSCIMO
- ITEM NOVO (c/ Preço Exist)
- ITEM NOVO (Adicionado)
- ITEM SUPRIMIDO (Excluído)
- ITEM SEM ALTERAÇÕES

MEDIÇÃO Nº 15

PERÍODO DOS SERVIÇOS: 11/01/2025 A 10/03/2025
DATA DE EMISSÃO: segunda-feira, 10 de março de 2025

VALORES (R$)		
CONTRATO: 20.03.02/2023	R$	1.547.912,67
ADITIVO:	R$	60.641,85
VALOR TOTAL SERV.	R$	1.608.554,52
VALOR DA MEDIÇÃO	R$	186.076,38
MEDIÇÃO ACUMULADA:	R$	1.570.830,40
SALDO:	R$	37.724,12
PERC. DE ADITIVO:		3,92%

ITEM	CÓDIGO	DESCRIÇÃO	CONTRATUAL				QUANTIDADE - ADITIVO						QUANTIDADE REALIZADA					VALORES (R$)		
			UNID	QUANT.	P. UNIT. C/BDI R$	P.TOTAL R$	QUANT. ADICIONADO	P. TOTAL	QUANT. REDUZIDO	P. TOTAL	QUANT. DEFINITIVO	P. TOTAL	PERÍODO	ACUM. ANTERIOR	ACUM. ATUAL	SALDO	PERCENT. %	PERÍODO	ACUM. ANTERIOR	ACUM. ATUAL
12.10	**INSTALAÇÕES HIDROSSANITÁRIAS**					**R$ 10.658,93**		**R$ 0,00**		**R$ 0,00**		**R$ 10.658,93**					**100,00%**	**R$ 0,00**	**R$ 10.658,93**	**R$ 10.658,93**
12.10.1	**INSTALAÇÕES HIDRAÚLICAS**					**R$ 518,58**		**R$ 0,00**		**R$ 0,00**		**R$ 518,58**					**100,00%**	**R$ 0,00**	**R$ 518,58**	**R$ 518,58**
12.10.1.1	C2615	TUBO PVC SOLD. MARROM D= 20mm (1/2")	M	1,62	7,03	11,39		-		-	1,62	11,39		1,62	1,62	0,00	100,00%	-	11,39	11,39
12.10.1.2	C2616	TUBO PVC SOLD. MARROM D= 25mm (3/4")	M	15,80	9,51	150,26		-		-	15,80	150,26		15,80	15,80	0,00	100,00%	-	150,26	150,26
12.10.1.3	C2617	TUBO PVC SOLD. MARROM D= 32mm (1")	M	0,64	14,77	9,45		-		-	0,64	9,45		0,64	0,64	0,00	100,00%	-	9,45	9,45
12.10.1.4	C2618	TUBO PVC SOLD. MARROM D= 40mm (1 1/4")	M	0,66	21,98	14,51		-		-	0,66	14,51		0,66	0,66	0,00	100,00%	-	14,51	14,51
12.10.1.5	94703	ADAPTADOR COM FLANGE E ANEL DE VEDAÇÃO, PVC, SOLDÁVEL, DN 25 MM X 3/4 , INSTALADO EM RESERVAÇÃO DE ÁGUA DE EDIFICAÇÃO QUE POSSUA RESERVATÓRIO DE FIBROCIMENTO FORNECIMENTO E INSTALAÇÃO. AF 06/2016	UN	1,00	26,60	26,60		-		-	1,00	26,60		1,00	1,00	0,00	100,00%	-	26,60	26,60
12.10.1.6	94704	ADAPTADOR COM FLANGE E ANEL DE VEDAÇÃO, PVC, SOLDÁVEL, DN 32 MM X 1, INSTALADO EM RESERVAÇÃO DE ÁGUA DE EDIFICAÇÃO QUE POSSUA RESERVATÓRIO DE FIBROCIMENTO FORNECIMENTO E INSTALAÇÃO. AF 06/2016	UN	1,00	35,57	35,57		-		-	1,00	35,57		1,00	1,00	0,00	100,00%	-	35,57	35,57
12.10.1.7	C2158	REGISTRO DE GAVETA BRUTO D= 25mm (1")	UN	2,00	71,96	143,92		-		-	2,00	143,92		2,00	2,00	0,00	100,00%	-	143,92	143,92
12.10.1.8	103941	REGISTRO DE ESFERA, PVC, ROSCÁVEL, COM BORBOLETA, 1/2" - FORNECIMENTO E INSTALAÇÃO. AF 08/2021	UN	1,00	26,09	26,09		-		-	1,00	26,09		1,00	1,00	0,00	100,00%	-	26,09	26,09
12.10.1.9	103947	BUCHA DE REDUÇÃO, CURTA, PVC, SOLDÁVEL, DN 25 X 20 MM, INSTALADO EM RAMAL OU SUB-RAMAL DE ÁGUA - FORNECIMENTO E INSTALAÇÃO. AF 06/2022	UN	1,00	6,65	6,65		-		-	1,00	6,65		1,00	1,00	0,00	100,00%	-	6,65	6,65
12.10.1.10	89409	JOELHO 45 GRAUS, PVC, SOLDÁVEL, DN 25MM, INSTALADO EM RAMAL DE DISTRIBUIÇÃO DE ÁGUA - FORNECIMENTO E INSTALAÇÃO. AF 06/2022	UN	1,00	10,20	10,20		-		-	1,00	10,20		1,00	1,00	0,00	100,00%	-	10,20	10,20
12.10.1.11	89358	JOELHO 90 GRAUS, PVC, SOLDÁVEL, DN 20MM, INSTALADO EM RAMAL OU SUB-RAMAL DE ÁGUA - FORNECIMENTO E INSTALAÇÃO. AF 06/2022	UN	1,00	8,31	8,31		-		-	1,00	8,31		1,00	1,00	0,00	100,00%	-	8,31	8,31
12.10.1.12	89362	JOELHO 90 GRAUS, PVC, SOLDÁVEL, DN 25MM, INSTALADO EM RAMAL OU SUB-RAMAL DE ÁGUA - FORNECIMENTO E INSTALAÇÃO. AF 06/2022	UN	1,00	9,89	9,89		-		-	1,00	9,89		1,00	1,00	0,00	100,00%	-	9,89	9,89
12.10.1.13	89367	JOELHO 90 GRAUS, PVC, SOLDÁVEL, DN 32MM, INSTALADO EM RAMAL OU SUB-RAMAL DE ÁGUA - FORNECIMENTO E INSTALAÇÃO. AF 06/2022	UN	1,00	14,25	14,25		-		-	1,00	14,25		1,00	1,00	0,00	100,00%	-	14,25	14,25
12.10.1.14	3515	JOELHO PVC, SOLDAVEL, COM BUCHA DE LATAO, 90 GRAUS, 20 MM X 1/2", PARA AGUA FRIA PREDIAL	UN	1,00	9,39	9,39		-		-	1,00	9,39		1,00	1,00	0,00	100,00%	-	9,39	9,39
12.10.1.15	20147	JOELHO PVC, SOLDAVEL, COM BUCHA DE LATAO, 90 GRAUS, 25 MM X 1/2", PARA AGUA FRIA PREDIAL	UN	1,00	7,73	7,73		-		-	1,00	7,73		1,00	1,00	0,00	100,00%	-	7,73	7,73

FCO ELDER CAVALCANTE BARBOSA
Secretaria Municipal de Educação e Cultura Jaguaribe/CE
PORTARIA Nº 005 de 01/01/2025
CPF 743 347 603 49

Antônio Fco. Diógenes de Oliveira

RICARDO CEZAR P. PINHEIRO
Engenheiro Civil
CREA-CE: 060185190

R PROJETADA 2 - LOTEAMENTO VOLTA DO [illegible] JAGUARIBE-CE
CONTATO: (88) 9.9908-7606, E-MAIL CONSTRUTORA[illegible]

REALIZA
CONSTRUTORA LTDA

BOLETIM DE MEDIÇÃO

PREFEITURA MUNICIPAL DE JAGUARIBE
SECRETARIA DE EDUCAÇÃO E CULTURA

CONTRATADA: REALIZA CONSTRUTORA LTDA CNPJ: 35.851.118/0001-08

OBRA: CONTRATAÇÃO DE EMPRESA PARA CONSTRUÇÃO DE QUADRAS POLIESPORTIVAS NAS LOCALIDADES DE PONTO CENTRAL, BRUM, TAMANDUÁ E VARZEA DO JUAZEIRO, JUNTO A SECRETARIA EDUCAÇÃO E CULTURA DO MUNICIPIO DE JAGUARIBE-CE

REALIZA
CONSTRUTORA LTDA

LEGENDA:
- QUANT. C/ ACRÉSCIMO
- QUANT. C/ DECRÉSCIMO
- ITEM NOVO (c/ Preço Exist)
- ITEM NOVO (Adicionado)
- ITEM SUPRIMIDO (Excluído)
- ITEM SEM ALTERAÇÕES

MEDIÇÃO Nº 15

PERÍODO DOS SERVIÇOS: 11/01/2025 A 10/03/2025

DATA DE EMISSÃO: segunda-feira, 10 de março de 2025

VALORES (R$)		
CONTRATO: 20.03.02/2023	R$	1.547.912,67
ADITIVO:	R$	60.641,85
VALOR TOTAL SERV.	R$	1.608.554,52
VALOR DA MEDIÇÃO	R$	186.076,38
MEDIÇÃO ACUMULADA:	R$	1.570.830,40
SALDO:	R$	37.724,12
PERC. DE ADITIVO:		3,92%

ITEM	CÓDIGO	DESCRIÇÃO	CONTRATUAL				QUANTIDADE - ADITIVO						QUANTIDADE REALIZADA					VALORES (R$)		
			UNID	QUANT.	P. UNIT. C/BDI R$	P.TOTAL R$	QUANT. ADICIONADO	P. TOTAL	QUANT. REDUZIDO	P. TOTAL	QUANT. DEFINITIVO	P. TOTAL	PERÍODO	ACUM. ANTERIOR	ACUM. ATUAL	SALDO	PERCENT. %	PERÍODO	ACUM. ANTERIOR	ACUM. ATUAL
12.10.1.16	89624	TÊ DE REDUÇÃO, PVC, SOLDÁVEL, DN 40MM X 32MM, INSTALADO EM PRUMADA DE ÁGUA - FORNECIMENTO E INSTALAÇÃO. AF_06/2022	UN	1,00	21,68	21,68		-		-	1,00	21,68		1,00	1,00	0,00	100,00%	-	21,68	21,68
12.10.1.17	89440	TE, PVC, SOLDÁVEL, DN 25MM, INSTALADO EM RAMAL DE DISTRIBUIÇÃO DE ÁGUA - FORNECIMENTO E INSTALAÇÃO. AF_06/2022	UN	1,00	12,69	12,69		-		-	1,00	12,69		1,00	1,00	0,00	100,00%	-	12,69	12,69
12.10.2	**INSTALAÇÕES SANITÁRIAS**					**R$ 6.634,53**		**R$ 0,00**		**R$ 0,00**		**R$ 6.634,53**					**100,00%**	**R$ 0,00**	**R$ 6.634,53**	**R$ 6.634,53**
12.10.2.1	89711	TUBO PVC, SERIE NORMAL ESGOTO PREDIAL, DN 40 MM, FORNECIDO E INSTALADO EM RAMAL DE DESCARGA OU RAMAL DE ESGOTO SANITÁRIO. AF_08/2022	M	2,54	22,55	57,28		-		-	2,54	57,28		2,54	2,54	0,00	100,00%	-	57,28	57,28
12.10.2.2	89798	TUBO PVC, SERIE NORMAL ESGOTO PREDIAL, DN 50 MM, FORNECIDO E INSTALADO EM PRUMADA DE ESGOTO SANITÁRIO OU VENTILAÇÃO. AF_08/2022	M	10,94	15,56	170,23		-		-	10,94	170,23		10,94	10,94	0,00	100,00%	-	170,23	170,23
12.10.2.3	89714	TUBO PVC, SERIE NORMAL, ESGOTO PREDIAL, DN 100 MM, FORNECIDO E INSTALADO EM RAMAL DE DESCARGA OU RAMAL DE ESGOTO SANITÁRIO. AF_08/2022	M	7,64	44,13	337,15		-		-	7,64	337,15		7,64	7,64	0,00	100,00%	-	337,15	337,15
12.10.2.4	C3586	CAIXA SIFONADA 150X150X50cm COM GRELHA - PADRÃO POPULAR.	UN	2,00	61,59	123,18		-		-	2,00	123,18		2,00	2,00	0,00	100,00%	-	123,18	123,18
12.10.2.5	C0605	CAIXA DE INSPEÇÃO EM ALVENARIA - 1/2 TIJOLO COMUM	M2	1,00	197,61	197,61		-		-	1,00	197,61		1,00	1,00	0,00	100,00%	-	197,61	197,61
12.10.2.6	89726	JOELHO 45 GRAUS, PVC, SERIE NORMAL, ESGOTO PREDIAL, DN 40 MM, JUNTA SOLDÁVEL, FORNECIDO E INSTALADO EM RAMAL DE DESCARGA OU RAMAL DE ESGOTO SANITÁRIO. AF_08/2022	UN	2,00	9,83	19,66		-		-	2,00	19,66		2,00	2,00	0,00	100,00%	-	19,66	19,66
12.10.2.7	89724	JOELHO 90 GRAUS, PVC, SERIE NORMAL, ESGOTO PREDIAL, DN 40 MM, JUNTA SOLDÁVEL, FORNECIDO E INSTALADO EM RAMAL DE DESCARGA OU RAMAL DE ESGOTO SANITÁRIO. AF_08/2022	UN	4,00	13,53	54,12		-		-	4,00	54,12		4,00	4,00	0,00	100,00%	-	54,12	54,12
12.10.2.8	89801	JOELHO 90 GRAUS, PVC, SERIE NORMAL, ESGOTO PREDIAL, DN 50 MM, JUNTA ELÁSTICA, FORNECIDO E INSTALADO EM PRUMADA DE ESGOTO SANITÁRIO OU VENTILAÇÃO. AF_08/2022	UN	6,00	12,94	77,64		-		-	6,00	77,64		6,00	6,00	0,00	100,00%	-	77,64	77,64
12.10.2.9	89744	JOELHO 90 GRAUS, PVC, SERIE NORMAL, ESGOTO PREDIAL, DN 100 MM, JUNTA ELÁSTICA, FORNECIDO E INSTALADO EM RAMAL DE DESCARGA OU RAMAL DE ESGOTO SANITÁRIO. AF_08/2022	UN	1,00	35,84	35,84		-		-	1,00	35,84		1,00	1,00	0,00	100,00%	-	35,84	35,84
12.10.2.10	3659	JUNCAO SIMPLES, PVC, DN 100 X 50 MM, SERIE NORMAL PARA ESGOTO PREDIAL	UN	2,00	23,09	46,18		-		-	2,00	46,18		2,00	2,00	0,00	100,00%	-	46,18	46,18
12.10.2.11	C1761	LUVA SIMPLES PVC BRANCO P/ESGOTO 50mm (2")	UN	8,00	11,25	90,00		-		-	8,00	90,00		8,00	8,00	0,00	100,00%	-	90,00	90,00
12.10.2.12	C1758	LUVA SIMPLES PVC BRANCO P/ESGOTO 100mm (4")	UN	4,00	23,63	94,52		-		-	4,00	94,52		4,00	4,00	0,00	100,00%	-	94,52	94,52
12.10.2.13	89825	TE, PVC, SERIE NORMAL, ESGOTO PREDIAL, DN 50 X 50 MM, JUNTA ELÁSTICA, FORNECIDO E INSTALADO EM PRUMADA DE ESGOTO SANITÁRIO OU VENTILAÇÃO. AF_08/2022	UN	2,00	23,86	47,72		-		-	2,00	47,72		2,00	2,00	0,00	100,00%	-	47,72	47,72
12.10.2.14	89796	TE, PVC, SERIE NORMAL, ESGOTO PREDIAL, DN 100 X 100 MM, JUNTA ELÁSTICA, FORNECIDO E INSTALADO EM RAMAL DE DESCARGA OU RAMAL DE ESGOTO SANITÁRIO. AF_08/2022	UN	1,00	57,13	57,13		-		-	1,00	57,13		1,00	1,00	0,00	100,00%	-	57,13	57,13

FCO ELDER CAVALCANTE BARBOSA
Secretaria Municipal de Educação
e Cultura Jaguaribe/CE
PORTARIA Nº 005. de 01/01/2025
CPF 743 347 603 49

Antônio Fco. Diógenes de Oliveira

RICARDO CEZAR P. PINHEIRO
Engenheiro Civil
CREA - CE: 060185179D

R PROJETADA 2 - LOTEAMENTO VOLTA DO RIO, [illegible] JAGUARIBE-CE.
CONTATO: (88) 9.9908-7606, E-MAIL: [illegible]

REALIZA
CONSTRUTORA LTDA

BOLETIM DE MEDIÇÃO

PREFEITURA MUNICIPAL DE JAGUARIBE	**CONTRATADA: REALIZA CONSTRUTORA LTDA CNPJ: 35.851.118/0001-08**	LEGENDA:	**MEDIÇÃO Nº 15**
SECRETARIA DE EDUCAÇÃO E CULTURA		◄ QUANT. C/ ACRÉSCIMO ◄ QUANT. C/ DECRÉSCIMO ◄ ITEM NOVO (c/ Preço Exist) ◄ ITEM NOVO (Adicionado) ◄ ITEM SUPRIMIDO (Excluído) ◄ ITEM SEM ALTERAÇÕES	**PERÍODO DOS SERVIÇOS:** 11/01/2025 A 10/03/2025 **DATA DE EMISSÃO:** segunda-feira, 10 de março de 2025

OBRA: CONTRATAÇÃO DE EMPRESA PARA CONSTRUÇÃO DE QUADRAS POLIESPORTIVAS NAS LOCALIDADES DE PONTO CENTRAL, BRUM, TAMANDUÁ E VARZEA DO JUAZEIRO, JUNTO A SECRETARIA EDUCAÇÃO E CULTURA DO MUNICIPIO DE JAGUARIBE-CE

VALORES (R$)		
CONTRATO: 20.03.02/2023	R$	1.547.912,67
ADITIVO:	R$	60.641,85
VALOR TOTAL SERV.	R$	1.608.554,52
VALOR DA MEDIÇÃO	R$	186.076,38
MEDIÇÃO ACUMULADA:	R$	1.570.830,40
SALDO:	R$	37.724,12
PERC. DE ADITIVO:		3,92%

ITEM	CÓDIGO	DESCRIÇÃO	CONTRATUAL				QUANTIDADE - ADITIVO						QUANTIDADE REALIZADA					VALORES (R$)		
			UNID	QUANT.	P. UNIT. C/BDI R$	P.TOTAL R$	QUANT. ADICIONADO	P. TOTAL	QUANT. REDUZIDO	P. TOTAL	QUANT. DEFINITIVO	P. TOTAL	PERÍODO	ACUM. ANTERIOR	ACUM. ATUAL	SALDO	PERCENT. %	PERÍODO	ACUM. ANTERIOR	ACUM. ATUAL
12.10.2.15	C2832	FOSSA SÉPTICA E SUMIDOURO EM ALVENARIA	UN	1,00	5.226,27	5.226,27		-		-	1,00	5.226,27		1,00	1,00	0,00	100,00%	-	5.226,27	5.226,27
12.10.3	**LOUÇAS METAIS E ACESSÓRIOS**					**R$ 3.505,82**		**R$ 0,00**		**R$ 0,00**		**R$ 3.505,82**					**100,00%**	**R$ 0,00**	**R$ 3.505,82**	**R$ 3.505,82**
12.10.3.1	102605	CAIXA D´AGUA EM POLIETILENO, 500 LITROS - FORNECIMENTO E INSTALAÇÃO. AF 06/2021	UN	1,00	361,34	361,34		-		-	1,00	361,34		1,00	1,00	0,00	100,00%	-	361,34	361,34
12.10.3.2	C0348	BACIA DE LOUÇA BRANCA C/CAIXA ACOPLADA	UN	2,00	940,50	1.881,00		-		-	2,00	1.881,00		2,00	2,00	0,00	100,00%	-	1.881,00	1.881,00
12.10.3.3	100849	ASSENTO SANITÁRIO CONVENCIONAL - FORNECIMENTO E INSTALAÇÃO. AF 01/2020	UN	2,00	56,89	113,78		-		-	2,00	113,78		2,00	2,00	0,00	100,00%	-	113,78	113,78
12.10.3.4	C1619	LAVATORIO DE LOUÇA BRANCA S/COLUNA C/TORNEIRA E ACESSÓRIOS	UN	2,00	574,85	1.149,70		-		-	2,00	1.149,70		2,00	2,00	0,00	100,00%	-	1.149,70	1.149,70
12.11	**SERVIÇOS FINAIS**					**R$ 104,74**		**R$ 0,00**		**R$ 0,00**		**R$ 104,74**					**100,00%**	**R$ 104,74**	**R$ 0,00**	**R$ 104,74**
41214	C1628	LIMPEZA GERAL	M2	7,59	13,80	104,74		-		-	7,59	104,74	7,59	0,00	7,59	0,00	100,00%	104,74	-	104,74
13	**DIVERSOS**					**R$ 11.184,08**		**R$ 0,00**		**R$ 0,00**		**R$ 11.184,08**					**100,00%**	**R$ 6.736,14**	**R$ 4.447,94**	**R$ 11.184,08**
13.1	C1349	CONJUNTO PARA FUTSAL COM TRAVES OFICIAIS DE 3,00 X 2,00 M EM TUBO DE ACO GALVANIZADO 3" COM REQUADRO EM TUBO DE 1", PINTURA EM PRIMER COM TINTA ESMALTE SINTETICO E REDES	CJ	1,00	4.447,94	4.447,94		-		-	1,00	4.447,94		1,00	1,00	0,00	100,00%	-	4.447,94	4.447,94
13.2	C1351	CONJUNTO PARA QUADRA DE VOLEI OFICIAL COM POSTES EM TUBO DE ACO GALVANIZADO 3", H = *255*CM, PINTURA EM TINTA ESMALTE SINTETICO, REDE DE NYLON COM 2 MM, MALHA 10 X 10 CM E ANTENAS OFICIAIS	CJ	1,00	2.700,29	2.700,29		-		-	1,00	2.700,29	1,00	0,00	1,00	0,00	100,00%	2.700,29	-	2.700,29
13.3	C1347	CONJUNTO PARA BASQUETE COM TABELAS EM COMPENSADO NAVAL, MODELO OFICIAL, 1,05X1,80M, ESP. 18MM, COMPLETO, INCLUSIVE ESTRUTURA EM TUBOS DE AÇO GALVANIZADO DE 4" E DE 1", ACABAMENTO EM MASSA PLÁSTICA, PRIMER E TINTA ESMALTE SINTÉTICO, COM REFORÇO TIPO MÃO FRANCESA, AVANÇO LIVRE DE 2,30M	CJ	1,00	4.035,85	4.035,85		-		-	1,00	4.035,85	1,00	0,00	1,00	0,00	100,00%	4.035,85	-	4.035,85
14	**SERVIÇOS FINAIS**					**R$ 912,63**		**R$ 0,00**		**R$ 0,00**		**R$ 912,63**					**100,00%**	**R$ 912,63**	**R$ 0,00**	**R$ 912,63**
14.1	C3447	LIMPEZA DE PISO EM ÁREA URBANIZADA	M2	616,64	1,48	912,63		-		-	616,64	912,63	616,64		616,64	0,00	100,00%	912,63	-	912,63
CONSTRUÇÃO DA QUADRA POLIESPORTIVA COM BANHEIRO - SÍTIO VÁRZEA DO JUAZEIRO						**R$ 394.306,94**		**R$ -**		**R$ -**		**R$ 394.306,94**					**99,07%**	**R$ -**	**R$ 390.641,07**	**R$ 390.641,07**
1	**ADMINISTRAÇÃO LOCAL DE OBRA**					**R$ 5.061,15**		**R$ 0,00**		**R$ 0,00**		**R$ 5.061,15**					**100,00%**	**R$ 0,00**	**R$ 5.061,15**	**R$ 5.061,15**
-	PMJ00102	ADMINISTRAÇÃO LOCAL DE OBRA - TIPO 6	MÊS	3,00	1.687,05	5.061,15		-		-	3,00	5.061,15		3,00	3,00	0,00	100,00%	-	5.061,15	5.061,15
2	**SERVIÇOS PRELIMINARES**					**R$ 1.504,32**		**R$ 0,00**		**R$ 0,00**		**R$ 1.504,32**					**100,00%**	**R$ 0,00**	**R$ 1.504,32**	**R$ 1.504,32**
2.1	C1937	PLACAS PADRÃO DE OBRA	M2	6,00	192,14	1.152,84		-		-	6,00	1.152,84		6,00	6,00	0,00	100,00%	-	1.152,84	1.152,84
2.2	C4919	LIMPEZA MECANIZADA DE TERRENO COM REMOCAO DE CAMADA VEGETAL, UTILIZANDO TRATOR DE ESTEIRAS	M2	616,64	0,24	147,99		-		-	616,64	147,99		616,64	616,64	0,00	100,00%	-	147,99	147,99
2.3	C2873	LOCAÇÃO DA OBRA COM AUXILIO TOPOGRAFICO (AREA ATÉ 5000 M2)	M2	616,64	0,33	203,49		-		-	616,64	203,49		616,64	616,64	0,00	100,00%	-	203,49	203,49

PCO ELDER CAVALCANTE BARBOSA
Secretaria Municipal de Educação e Cultura - Jaguaribe/CE
PORTARIA Nº 005, de 01/01/2025
CPF: 743 347 603 49

Antônio Fco. Diógenes de Oliveira

RICARDO CEZAR P. PINHEIRO
Engenheiro Civil
CREA-CE: 060185190

R PROJETADA 2 - LOTEAMENTO VOLTA DO RIO, S/N, JAGUARIBE-CE,
CONTATO: (88) 9.9908-7606, E-MAIL: CONSTRUTORAREALIZA@GMAIL.COM

REALIZA
CONSTRUTORA LTDA

BOLETIM DE MEDIÇÃO

PREFEITURA MUNICIPAL DE JAGUARIBE
SECRETARIA DE EDUCAÇÃO E CULTURA

CONTRATADA: REALIZA CONSTRUTORA LTDA CNPJ: 35.851.118/0001-06

OBRA: CONTRATAÇÃO DE EMPRESA PARA CONSTRUÇÃO DE QUADRAS POLIESPORTIVAS NAS LOCALIDADES DE PONTO CENTRAL, BRUM, TAMANDUÁ E VARZEA DO JUAZEIRO, JUNTO A SECRETARIA EDUCAÇÃO E CULTURA DO MUNICIPIO DE JAGUARIBE-CE

REALIZA
CONSTRUTORA LTDA

LEGENDA:
- ◄ QUANT. C/ ACRÉSCIMO
- ◄ QUANT. C/ DECRÉSCIMO
- ◄ ITEM NOVO (c/ Preço Exist)
- ◄ ITEM NOVO (Adicinado)
- ◄ ITEM SUPRIMIDO (Excluído)
- ◄ ITEM SEM ALTERAÇÕES

MEDIÇÃO Nº 15

PERÍODO DOS SERVIÇOS: 11/01/2025 A 10/03/2025

DATA DE EMISSÃO: segunda-feira, 10 de março de 2025

VALORES (R$)		
CONTRATO: 20.0302/2023	R$	1.547.912,67
ADITIVO:	R$	60.641,85
VALOR TOTAL SERV.	R$	1.608.554,52
VALOR DA MEDIÇÃO	R$	186.076,38
MEDIÇÃO ACUMULADA:	R$	1.579.830,40
SALDO:	R$	37.724,12
PERC. DE ADITIVO:		3,92%

ITEM	CÓDIGO	DESCRIÇÃO	CONTRATUAL				QUANTIDADE - ADITIVO						QUANTIDADE REALIZADA					VALORES (R$)		
			UNID	QUANT.	P. UNIT. C/BDI R$	P.TOTAL R$	QUANT. ADICIONADO	P. TOTAL	QUANT. REDUZIDO	P. TOTAL	QUANT. DEFINITIVO	P. TOTAL	PERÍODO	ACUM. ANTERIOR	ACUM. ATUAL	SALDO	PERCENT. %	PERÍODO	ACUM. ANTERIOR	ACUM. ATUAL
3	**MOVIMENTO DE TERRA**					**R$ 2.388,48**		**R$ 0,00**		**R$ 0,00**		**R$ 2.388,48**					**100,00%**	**R$ 0,00**	**R$ 2.388,48**	**R$ 2.388,48**
3.1	93358	ESCAVAÇÃO MANUAL DE VALA COM PROFUNDIDADE MENOR OU IGUAL A 1,30 M AF 02/2021	M3	14,85	84,44	1.253,93		-		-	14,85	1.253,93		14,85	14,85	0,00	100,00%	-	1.253,93	1.253,93
3.2	93382	REATERRO MANUAL DE VALAS COM COMPACTAÇÃO MECANIZADA. AF 04/2016	M3	3,71	32,85	121,87		-		-	3,71	121,87		3,71	3,71	0,00	100,00%	-	121,87	121,87
3.3	C0928	CORTE E ATERRO COMPENSADO S/CONTROLE DO GRAU DE COMPACTAÇÃO	M3	33,08	9,70	320,88		-		-	33,08	320,88		33,08	33,08	0,00	100,00%	-	320,88	320,88
3.4	C2533	TRANSPORTE DE MATERIAL, EXCETO ROCHA EM CAMINHÃO ATÉ 5 KM	M3	15,48	30,46	471,52		-		-	15,48	471,52		15,48	15,48	0,00	100,00%	-	471,52	471,52
3.5	C3146	COMPACTAÇÃO DE ATERROS 100% P.N	M3	15,48	4,67	72,29		-		-	15,48	72,29		15,48	15,48	0,00	100,00%	-	72,29	72,29
3.6	C3209	ESCAVAÇÃO E CARGA DE MATERIAL 2-CAT.	M3	15,48	9,56	147,99		-		-	15,48	147,99		15,48	15,48	0,00	100,00%	-	147,99	147,99
4	**FUNDAÇÕES**					**R$ 5.979,95**		**R$ 0,00**		**R$ 0,00**		**R$ 5.979,95**					**100,00%**	**R$ 0,00**	**R$ 5.979,95**	**R$ 5.979,95**
4.1	C0054	ALVENARIA DE EMBASAMENTO DE PEDRA ARGAMASSADA	M3	11,14	536,80	5.979,95		-		-	11,14	5.979,95		11,14	11,14	0,00	100,00%	-	5.979,95	5.979,95
5	**ESTRUTURA**					**R$ 11.927,24**		**R$ 0,00**		**R$ 0,00**		**R$ 11.927,24**					**100,00%**	**R$ 0,00**	**R$ 11.927,24**	**R$ 11.927,24**
5.1	93204	CINTA DE AMARRAÇÃO DE ALVENARIA MOLDADA IN LOCO EM CONCRETO. AF 03/2016	M	90,80	81,02	7.356,62		-		-	90,80	7.356,62		90,80	90,80	0,00	100,00%	-	7.356,62	7.356,62
5.2	92435	MONTAGEM E DESMONTAGEM DE FÔRMA DE PILARES RETANGULARES E ESTRUTURAS SIMILARES, PÉ-DIREITO SIMPLES EM CHAPA DE MADEIRA	M2	9,28	58,76	545,29		-		-	9,28	545,29		9,28	9,28	0,00	100,00%	-	545,29	545,29
5.3	C0216	ARMADURA CA-50A MÉDIA D= 6,3 A 10,0mm	KG	114,52	17,92	2.052,20		-		-	114,52	2.052,20		114,52	114,52	0,00	100,00%	-	2.052,20	2.052,20
5.4	C0217	ARMADURA CA-60 FINA D=3,40 A 6,40mm	KG	42,87	15,67	671,77		-		-	42,87	671,77		42,87	42,87	0,00	100,00%	-	671,77	671,77
5.5	C0842	CONCRETO P/VIBR., FCK 20 MPa COM AGREGADO ADQUIRIDO	M3	1,86	528,62	983,23		-		-	1,86	983,23		1,86	1,86	0,00	100,00%	-	983,23	983,23
5.6	C1604	LANÇAMENTO E APLICAÇÃO DE CONCRETO S/ ELEVAÇÃO	M3	1,86	171,04	318,13		-		-	1,86	318,13		1,86	1,86	0,00	100,00%	-	318,13	318,13
6	**MURETA**					**R$ 11.988,36**		**R$ 0,00**		**R$ 0,00**		**R$ 11.988,36**					**100,00%**	**R$ 0,00**	**R$ 11.988,36**	**R$ 11.988,36**
6.1	C0074	ALVENARIA DE TIJOLO CERÂMICO FURADO (9x19x19)cm C/ARGAMASSA MISTA DE CAL HIDRATADA ESP=20 cm	M2	46,40	132,93	6.167,95		-		-	46,40	6.167,95		46,40	46,40	0,00	100,00%	-	6.167,95	6.167,95
6.2	C0776	CHAPISCO C/ ARGAMASSA DE CIMENTO E AREIA S/PENEIRAR TRAÇO 1:3 ESP.= 5mm P/ PAREDE	M2	92,80	7,84	727,55		-		-	92,80	727,55		92,80	92,80	0,00	100,00%	-	727,55	727,55
6.3	C3028	REBOCO C/ ARGAMASSA DE CIMENTO E AREIA PENEIRADA, TRAÇO 1:3	M2	92,80	54,88	5.092,86		-		-	92,80	5.092,86		92,80	92,80	0,00	100,00%	-	5.092,86	5.092,86
7	**MURO**					**R$ 94.953,28**		**R$ 0,00**		**R$ 0,00**		**R$ 94.953,28**					**100,00%**	**R$ 0,00**	**R$ 94.953,28**	**R$ 94.953,28**
7.1	C1807	MURO CONTORNO DE ALVENARIA E CONCRETO (PILAR+CINTA) REBOCADO COM PINTURA	M2	251,52	350,89	88.255,85		-		-	251,52	88.255,85		251,52	251,52	0,00	100,00%	-	88.255,85	88.255,85
7.2	100701	PORTA DE FERRO, DE ABRIR, TIPO GRADE COM CHAPA, COM GUARNIÇÕES. AF 12/2019	M2	8,80	724,29	6.373,75		-		-	8,80	6.373,75		8,80	8,80	0,00	100,00%	-	6.373,75	6.373,75
7.3	C1360	FECHADURA COMPLETA PARA PORTA EXTERNA	UN	2,00	161,84	323,68		-		-	2,00	323,68		2,00	2,00	0,00	100,00%	-	323,68	323,68

FCO ELDER CAVALCANTE BARBOSA
Secretaria Municipal de Educação e Cultura Jaguaribe/CE
PORTARIA Nº 005 de 01/01/2025
CPF 743 347 603 49

Antônio Fco. Diógenes de Oliveira

RICARDO CEZAR P. PINHEIRO
Engenheiro Civil
CREA-CE: 060185190

R PROJETADA 2 - LOTEAMENTO VOLTA DO [illegible] JAGUARIBE-CE
CONTATO: (88) 9.9908-7606, E-MAIL: CONSTRUTORAREALIZA@GMAIL.COM

BOLETIM DE MEDIÇÃO

PREFEITURA MUNICIPAL DE JAGUARIBE
SECRETARIA DE EDUCAÇÃO E CULTURA

CONTRATADA: REALIZA CONSTRUTORA LTDA CNPJ: 35.851.118/0001-08

OBRA: CONTRATAÇÃO DE EMPRESA PARA CONSTRUÇÃO DE QUADRAS POLIESPORTIVAS NAS LOCALIDADES DE PONTO CENTRAL, BRUM, TAMANDUÁ E VARZEA DO JUAZEIRO, JUNTO A SECRETARIA EDUCAÇÃO E CULTURA DO MUNICIPIO DE JAGUARIBE-CE

LEGENDA:
- QUANT. C/ ACRÉSCIMO
- QUANT. C/ DECRÉSCIMO
- ITEM NOVO (c/ Preço Exist)
- ITEM NOVO (Adicionado)
- ITEM SUPRIMIDO (Excluído)
- ITEM SEM ALTERAÇÕES

MEDIÇÃO Nº 15

PERÍODO DOS SERVIÇOS: 11/01/2025 A 10/03/2025

DATA DE EMISSÃO: segunda-feira, 10 de março de 2025

VALORES (R$)		
CONTRATO: 20.03.02/2023	R$	1.547.912,67
ADITIVO:	R$	60.641,85
VALOR TOTAL SERV.	R$	1.608.554,52
VALOR DA MEDIÇÃO	R$	186.076,38
MEDIÇÃO ACUMULADA:	R$	1.570.830,40
SALDO:	R$	37.724,12
PERC. DE ADITIVO:		3,92%

ITEM	CÓDIGO	DESCRIÇÃO	CONTRATUAL				QUANTIDADE - ADITIVO						QUANTIDADE REALIZADA					VALORES (R$)		
			UNID	QUANT.	P. UNIT. C/BDI R$	P.TOTAL R$	QUANT. ADICIONADO	P. TOTAL	QUANT. REDUZIDO	P. TOTAL	QUANT. DEFINITIVO	P. TOTAL	PERÍODO	ACUM. ANTERIOR	ACUM. ATUAL	SALDO	PERCENT. %	PERÍODO	ACUM. ANTERIOR	ACUM. ATUAL
8	**PAVIMENTAÇÃO**					**R$ 80.975,24**		**R$ 0,00**		**R$ 0,00**		**R$ 80.975,24**					**100,00%**	**R$ 0,00**	**R$ 80.975,24**	**R$ 80.975,24**
8.1	C2864	LASTRO DE PÓ DE PEDRA	M3	24,00	113,84	2.732,16		-		-	24,00	2.732,16		24,00	24,00	0,00	100,00%	-	2.732,16	2.732,16
8.2	C1943	POLIMENTO EM PISO INDUSTRIAL	M2	480,00	66,49	31.915,20		-		-	480,00	31.915,20		480,00	480,00	0,00	100,00%	-	31.915,20	31.915,20
8.3	C1400	FORMA DE TÁBUAS DE 1" DE 3A. P/FUNDAÇÕES UTIL. 5 X	M2	7,36	83,96	617,95		-		-	7,36	617,95		7,36	7,36	0,00	100,00%	-	617,95	617,95
8.4	C4071	ARMADURA EM TELA SOLDÁVEL Q-92	M2	576,00	12,44	7.165,44		-		-	576,00	7.165,44		576,00	576,00	0,00	100,00%	-	7.165,44	7.165,44
8.5	C0842	CONCRETO P/VIBR., FCK 20 MPa COM AGREGADO ADQUIRIDO	M3	38,40	528,62	20.299,01		-		-	38,40	20.299,01		38,40	38,40	0,00	100,00%	-	20.299,01	20.299,01
8.6	C1604	LANÇAMENTO E APLICAÇÃO DE CONCRETO S/ ELEVAÇÃO	M3	38,40	171,94	6.567,94		-		-	38,40	6.567,94		38,40	38,40	0,00	100,00%	-	6.567,94	6.567,94
8.7	11316	JUNTA PLASTICA 'T' 27MM PARA PISOS	M	640,00	1,75	1.120,00		-		-	640,00	1.120,00		640,00	640,00	0,00	100,00%	-	1.120,00	1.120,00
8.8	91282	CORTADORA DE PISO COM MOTOR 4 TEMPOS A GASOLINA, POTÊNCIA DE 13 HP, COM DISCO DE CORTE DIAMANTADO SEGMENTADO PARA CONCRETO, DIÂMETRO DE 350 MM, FURO DE 1" (14 X 1") - MATERIAIS NA OPERAÇÃO. AF 08/2015	H	30,00	9,13	273,90		-		-	30,00	273,90		30,00	30,00	0,00	100,00%	-	273,90	273,90
8.9	C4819	PISO INTERTRAVADO TIPO TIJOLINHO (20X10X6)CM 35MPA, COR CINZA - COMPACTAÇÃO MECANIZADA	M2	118,07	60,71	7.168,03		-		-	118,07	7.168,03		118,07	118,07	0,00	100,00%	-	7.168,03	7.168,03
8.10	C0365	BANQUETA/ MEIO FIO DE CONCRETO MOLDADO NO LOCAL	M	103,20	30,19	3.115,61		-		-	103,20	3.115,61		103,20	103,20	0,00	100,00%	-	3.115,61	3.115,61
9	**ALAMBRADO**					**R$ 94.128,16**		**R$ 0,00**		**R$ 0,00**		**R$ 94.128,16**					**100,00%**	**R$ 0,00**	**R$ 94.128,16**	**R$ 94.128,16**
9.1	C4872	PORTÃO COM PERFIL EN TUBO DE AÇO GALVANIZADO DE 2" (107,5)m, INCL. PILARES DE SUSTENTAÇÃO	UN	2,00	2.037,91	4.075,82		-		-	2,00	4.075,82		2,00	2,00	0,00	100,00%	-	4.075,82	4.075,82
9.2	C0035	ALAMBRADO C/ TUBO DE AÇO GALVANIZADO 2", INCLUSIVE PINTURA	M2	269,40	334,27	90.052,34		-		-	269,40	90.052,34		269,40	269,40	0,00	100,00%	-	90.052,34	90.052,34
10	**PINTURA**					**R$ 5.157,81**		**R$ 0,00**		**R$ 0,00**		**R$ 5.157,81**					**100,00%**	**R$ 0,00**	**R$ 5.157,81**	**R$ 5.157,81**
10.1	C1614	LATEX DUAS DEMÃOS EM PAREDES EXTERNAS S/MASSA	M2	92,80	26,36	2.446,21		-		-	92,80	2.446,21		92,80	92,80	0,00	100,00%	-	2.446,21	2.446,21
10.2	102504	PINTURA DE DEMARCAÇÃO DE QUADRA POLIESPORTIVA COM TINTA ACRÍLICA. E =5 CN. APLICAÇÃO MANUAL. AF 05/2021	M	271,16	10,00	2.711,60		-		-	271,16	2.711,60		271,16	271,16	0,00	100,00%	-	2.711,60	2.711,60

FCO ELDER CAVALCANTE BARBOSA
Secretário Municipal de Educação e Cultura Jaguaribe/CE
PORTARIA Nº 005, de 01/01/2025
CPF 743 347 603 49

Antônio Fco. Diógenes de Oliveira

RICARDO CEZAR P. PINHEIRO
Engenheiro Civil
CREA-CE: 060185179D
R PROJETADA 2 - LOTEAMENTO VOLTA DO [illegible] JAGUARIBE-CE,
CONTATO: (88) 9.9908-7606, E-MAIL: CONSTRUTORAREALIZA@[illegible]

REALIZA
CONSTRUTORA LTDA

BOLETIM DE MEDIÇÃO

PREFEITURA MUNICIPAL DE JAGUARIBE
SECRETARIA DE EDUCAÇÃO E CULTURA

CONTRATADA: REALIZA CONSTRUTORA LTDA CNPJ: 35.851.118/0001-08

OBRA: CONTRATAÇÃO DE EMPRESA PARA CONSTRUÇÃO DE QUADRAS POLIESPORTIVAS NAS LOCALIDADES DE PONTO CENTRAL, BRUM, TAMANDUÁ E VARZEA DO JUAZEIRO, JUNTO A SECRETARIA EDUCAÇÃO E CULTURA DO MUNICIPIO DE JAGUARIBE-CE

REALIZA

LEGENDA:
- QUANT. C/ ACRÉSCIMO
- QUANT. C/ DECRÉSCIMO
- ITEM NOVO (c/ Preço Exist)
- ITEM NOVO (Adicionado)
- ITEM SUPRIMIDO (Excluído)
- ITEM SEM ALTERAÇÕES

MEDIÇÃO Nº 15

PERÍODO DOS SERVIÇOS: 11/01/2025 A 10/03/2025

DATA DE EMISSÃO: segunda-feira, 10 de março de 2025

VALORES (R$)		
CONTRATO: 20.03.02/2023	R$	1.547.912,67
ADITIVO:	R$	60.641,85
VALOR TOTAL SERV.	R$	1.608.554,52
VALOR DA MEDIÇÃO	R$	186.076,38
MEDIÇÃO ACUMULADA:	R$	1.570.830,40
SALDO:	R$	37.724,12
PERC. DE ADITIVO:		3,92%

ITEM	CÓDIGO	DESCRIÇÃO	CONTRATUAL				QUANTIDADE - ADITIVO						QUANTIDADE REALIZADA					VALORES (R$)		
			UNID	QUANT.	P. UNIT. C/BDI R$	P.TOTAL R$	QUANT. ADICIONADO	P. TOTAL	QUANT. REDUZIDO	P. TOTAL	QUANT. DEFINITIVO	P. TOTAL	PERÍODO	ACUM. ANTERIOR	ACUM. ATUAL	SALDO	PERCENT. %	PERÍODO	ACUM. ANTERIOR	ACUM. ATUAL
11	**INSTALAÇÕES ELÉTRICAS**					**R$ 28.244,22**		**R$ 0,00**		**R$ 0,00**		**R$ 28.244,22**					**91,00%**	**R$ 0,00**	**R$ 25.595,72**	**R$ 25.595,72**
11.1	C4806	REFLETOR EM LED, CORPO EM ALUMÍNIO, POTÊNCIA MÍNIMA 480W	UN	8,00	970,50	7.764,00		-		-	8,00	7.764,00		8,00	8,00	0,00	100,00%	-	7.764,00	7.764,00
11.2	C5030	POSTE DE CONCRETO CIRCULAR, RESISTÊNCIA NOMINAL 200KG, H= 8,00M, PESO APROXIMADO 570 KG	UN	4,00	1.126,05	4.504,20		-		-	4,00	4.504,20		4,00	4,00	0,00	100,00%	-	4.504,20	4.504,20
11.3	C4765	ATERRAMENTO COMPLETO C/HASTE COPPERWELD 5/8"X 2,40M	UN	4,00	326,02	1.304,08		-		-	4,00	1.304,08		4,00	4,00	0,00	100,00%	-	1.304,08	1.304,08
11.4	C2072	QUADRO DE DISTRIBUIÇÃO DE LUZ SOBREPOR ATÉ 12 DIVISÕES 255X115X135mm, C/BARRAMENTO	UN	1,00	342,57	342,57		-		-	1,00	342,57		1,00	1,00	0,00	100,00%	-	342,57	342,57
11.5	C1099	DISJUNTOR MONOPOLAR EM QUADRO DE DISTRIBUIÇÃO 40A	UN	1,00	34,49	34,49		-		-	1,00	34,49		1,00	1,00	0,00	100,00%	-	34,49	34,49
11.6	C1095	DISJUNTOR MONOPOLAR EM QUADRO DE DISTRIBUIÇÃO 20A	UN	4,00	26,33	105,32		-		-	4,00	105,32		4,00	4,00	0,00	100,00%	-	105,32	105,32
11.7	C1093	DISJUNTOR MONOPOLAR EM QUADRO DE DISTRIBUIÇÃO 16A	UN	1,00	26,33	26,33		-		-	1,00	26,33		1,00	1,00	0,00	100,00%	-	26,33	26,33
11.8	C1196	ELETRODUTO PVC RÍGIDO, INCL. CONEXÕES D = 25mm (3/4")	M	61,76	19,17	1.183,94		-		-	61,76	1.183,94		61,76	61,76	0,00	100,00%	-	1.183,94	1.183,94
11.9	C1197	ELETRODUTO PVC RÍGIDO, INCL. CONEXÕES D = 32mm (1")	M	63,08	29,05	1.832,47		-		-	63,08	1.832,47		63,08	63,08	0,00	100,00%	-	1.832,47	1.832,47
11.10	C1199	ELETRODUTO PVC RÍGIDO, INCL. CONEXÕES D = 50mm (1 1/2")	M	9,44	39,73	375,05		-		-	9,44	375,05		9,44	9,44	0,00	100,00%	-	375,05	375,05
11.11	91855	ELETRODUTO FLEXÍVEL CORRUGADO REFORÇADO, PVC, DN 25 MM (3/4"), PARA CIRCUITOS TERMINAIS, INSTALADO EM PAREDE - FORNECIMENTO E INSTALAÇÃO. AF 12/2015	M	11,69	12,62	147,53		-		-	11,69	147,53		11,69	11,69	0,00	100,00%	-	147,53	147,53
11.12	C0534	CABO ISOLADO PVC 750V 4MM2	M	516,00	9,44	4.871,04		-		-	516,00	4.871,04		516,00	516,00	0,00	100,00%	-	4.871,04	4.871,04
11.13	C0540	CABO ISOLADO PVC 750V 2,5MM2	M	78,60	7,78	611,51		-		-	78,60	611,51		78,60	78,60	0,00	100,00%	-	611,51	611,51
11.14	C3904	CAIXA ALVENARIA / REBOCO / C/ TAMPA CONCRETO S/ FUNDO D'=30x30x30 cm	UN	7,00	199,62	1.397,34		-		-	7,00	1.397,34		7,00	7,00	0,00	100,00%	-	1.397,34	1.397,34
11.15	C2090	QUADRO P/ MEDIÇÃO EM POSTE DE CONCRETO	UN	1,00	1.715,05	1.715,05		-		-	1,00	1.715,05		0,00	0,00	1,00	0,00%	-	-	-
11.16	C1803	MURETA C/TIJOLO MACIÇO, REBOCADA, INCL. FUNDAÇÕES	M2	1,80	428,08	770,54		-		-	1,80	770,54		1,80	1,80	0,00	100,00%	-	770,54	770,54
11.17	C4967	POSTE DE CONCRETO DUPLO T, RESISTÊNCIA NOMINAL 200KG, H= 8,00M, PESO APROXIMADO 900KG	UN	1,00	933,45	933,45		-		-	1,00	933,45		0,00	0,00	1,00	0,00%	-	-	-
11.18	C1496	INTERRUPTOR UMA TECLA SIMPLES E TOMADA UNIVERSAL 10A 250V	UN	1,00	38,52	38,52		-		-	1,00	38,52		1,00	1,00	0,00	100,00%	-	38,52	38,52
11.19	C1494	INTERRUPTOR UMA TECLA SIMPLES 10A 250V	UN	2,00	19,64	39,28		-		-	2,00	39,28		2,00	2,00	0,00	100,00%	-	39,28	39,28
11.20	91936	CAIXA OCTOGONAL 4" X 4", PVC, INSTALADA EM LAJE - FORNECIMENTO E INSTALAÇÃO. AF 12/2015	UN	3,00	13,42	40,26		-		-	3,00	40,26		3,00	3,00	0,00	100,00%	-	40,26	40,26

FCO ELDER CAVALCANTE BARBOSA
Secretaria Municipal de Educação e Cultura Jaguaribe/CE
PORTARIA Nº 005 de 01/01/2025
CPF 743 347 603 49

Antônio Fco. Diógenes de Oliveira

RICARDO CEZAR P. PINHEIRO
Engenheiro Civil
CREA-CE: 060185179D

R PROJETADA 2 - LOTEAMENTO VOLTA DO RIO, [illegible] JAGUARIBE-CE,
CONTATO: (88) 9 9908-7606, E-MAIL CONSTRUTORAREALIZA@GMAIL.COM

REALIZA

BOLETIM DE MEDIÇÃO

PREFEITURA MUNICIPAL DE JAGUARIBE
SECRETARIA DE EDUCAÇÃO E CULTURA

CONTRATADA: REALIZA CONSTRUTORA LTDA CNPJ: 35.851.118/0001-08

OBRA: CONTRATAÇÃO DE EMPRESA PARA CONSTRUÇÃO DE QUADRAS POLIESPORTIVAS NAS LOCALIDADES DE PONTO CENTRAL, BRUM, TAMANDUÁ E.,VARZEA DO JUAZEIRO, JUNTO A SECRETARIA EDUCAÇÃO E CULTURA DO MUNICIPIO DE JAGUARIBE-CE

REALIZA

LEGENDA:
- QUANT. C/ ACRÉSCIMO
- QUANT. C/ DECRÉSCIMO
- ITEM NOVO (c/ Preço Exist)
- ITEM NOVO (Adicionado)
- ITEM SUPRIMIDO (Excluído)
- ITEM SEM ALTERAÇÕES

MEDIÇÃO Nº 15

PERÍODO DOS SERVIÇOS: 11/01/2025 A 10/03/2025

DATA DE EMISSÃO: segunda-feira, 10 de março de 2025

VALORES (R$)	
CONTRATO: 20.03.02/2023	R$ 1.547.912,67
ADITIVO:	R$ 60.641,85
VALOR TOTAL SERV.	R$ 1.608.554,52
VALOR DA MEDIÇÃO	R$ 186.078,38
MEDIÇÃO ACUMULADA:	R$ 1.570.830,40
SALDO:	R$ 37.724,12
PERC. DE ADITIVO:	3,92%

ITEM	CÓDIGO	DESCRIÇÃO	CONTRATUAL				QUANTIDADE - ADITIVO						QUANTIDADE REALIZADA					VALORES (R$)		
			UNID	QUANT.	P. UNIT. C/BDI R$	P.TOTAL R$	QUANT. ADICIONADO	P. TOTAL	QUANT. REDUZIDO	P. TOTAL	QUANT. DEFINITIVO	P. TOTAL	PERÍODO	ACUM. ANTERIOR	ACUM. ATUAL	SALDO	PERCENT. %	PERÍODO	ACUM. ANTERIOR	ACUM. ATUAL
11.21	16432	CAIXA DE EMBUTIR PVC - 4X2 RETANGULAR	UN	3,00	2,22	6,66		-		-	3,00	6,66		3,00	3,00	0,00	100,00%	-	6,66	6,66
11.22	I8815	CABO DE ALUMÍNIO ISOLADO XLPE 06/1KV 10MM2	M	100,80	1,99	200,59		-		-	100,80	200,59		100,80	100,80	0,00	100,00%	-	200,59	200,59
12	**BANHEIROS**					**R$ 39.902,02**		**R$ 0,00**		**R$ 0,00**		**R$ 39.902,02**					**100,00%**	**R$ 0,00**	**R$ 39.797,28**	**R$ 39.797,28**
12.1	**SERVIÇOS PRELIMINARES**					**R$ 72,43**		**R$ 0,00**		**R$ 0,00**		**R$ 72,43**					**100,00%**	**R$ 0,00**	**R$ 72,43**	**R$ 72,43**
12.1.1	C1630	LOCAÇÃO DA OBRA - EXECUÇÃO DE GABARITO	M2	9,37	7,73	72,43		-		-	9,37	72,43		9,37	9,37	0,00	100,00%	-	72,43	72,43
12.2	**MOVIMENTO DE TERRA**					**R$ 518,30**		**R$ 0,00**		**R$ 0,00**		**R$ 518,30**					**100,00%**	**R$ 0,00**	**R$ 518,30**	**R$ 518,30**
12.2.1	93358	ESCAVAÇÃO MANUAL DE VALA COM PROFUNDIDADE MENOR OU IGUAL A 1,30 M. AF_02/2021	M3	2,46	84,44	207,72		-		-	2,46	207,72		2,46	2,46	0,00	100,00%	-	207,72	207,72
12.2.2	93382	REATERRO MANUAL DE VALAS COM COMPACTAÇÃO MECANIZADA. AF_04/2016	M3	0,69	32,85	22,67		-		-	0,69	22,67		0,69	0,69	0,00	100,00%	-	22,67	22,67
12.2.3	C0330	ATERRO C/COMPACTAÇÃO MANUAL S/CONTROLE, MAT. C/AQUISIÇÃO	M3	2,43	118,48	287,91		-		-	2,43	287,91		2,43	2,43	0,00	100,00%	-	287,91	287,91
12.3	**FUNDAÇÕES E ESTRUTURA**					**R$ 8.434,68**		**R$ 0,00**		**R$ 0,00**		**R$ 8.434,68**					**100,00%**	**R$ 0,00**	**R$ 8.434,68**	**R$ 8.434,68**
12.3.1	96617	LASTRO DE CONCRETO MAGRO, APLICADO EM BLOCOS DE COROAMENTO OU SAPATAS, ESPESSURA DE 3 CM. AF_08/2017	M2	0,64	23,23	14,87		-		-	0,64	14,87		0,64	0,64	0,00	100,00%	-	14,87	14,87
12.3.2	C0216	ARMADURA CA-50A MÉDIA D=6,3 A 10,0mm	KG	101,17	17,92	1.812,97		-		-	101,17	1.812,97		101,17	101,17	0,00	100,00%	-	1.812,97	1.812,97
12.3.3	C0217	ARMADURA CA-60 FINA D=3,40 A 6,40mm	KG	31,77	15,67	497,84		-		-	31,77	497,84		31,77	31,77	0,00	100,00%	-	497,84	497,84
12.3.4	C0842	CONCRETO P/VIBR., FCK 20 MPa COM AGREGADO ADQUIRIDO	M3	1,93	528,62	1.020,24		-		-	1,93	1.020,24		1,93	1,93	0,00	100,00%	-	1.020,24	1.020,24
12.3.5	C1604	LANÇAMENTO E APLICAÇÃO DE CONCRETO S/ ELEVAÇÃO	M3	0,84	171,04	143,67		-		-	0,84	143,67		0,84	0,84	0,00	100,00%	-	143,67	143,67
12.3.6	C1603	LANÇAMENTO E APLICAÇÃO DE CONCRETO C/ ELEVAÇÃO	M3	1,09	289,54	315,60		-		-	1,09	315,60		1,09	1,09	0,00	100,00%	-	315,60	315,60
12.3.7	C3991	FORMA PLANA CHAPA COMPENSADA PLASTIFICADA, ESP.= 18mm UTIL. 5X	M2	24,83	126,08	3.130,57		-		-	24,83	3.130,57		24,83	24,83	0,00	100,00%	-	3.130,57	3.130,57
12.3.8	C4451	LAJE PRÉ-FABRICADA TRELIÇADA P/ PISO - VÃO DE 1,81 A 2,80 m	M2	9,37	159,97	1.498,92		-		-	9,37	1.498,92		9,37	9,37	0,00	100,00%	-	1.498,92	1.498,92
12.4	**SISTEMA DE VEDAÇÃO VERTICAL**					**R$ 4.199,96**		**R$ 0,00**		**R$ 0,00**		**R$ 4.199,96**					**100,00%**	**R$ 0,00**	**R$ 4.199,96**	**R$ 4.199,96**
12.4.1	C0073	ALVENARIA DE TIJOLO CERÂMICO FURADO (9x19x19)cm C/ARGAMASSA MISTA DE CAL HIDRATADA ESP.=10cm (1:2:8)	M2	44,71	75,88	3.392,59		-		-	44,71	3.392,59		44,71	44,71	0,00	100,00%	-	3.392,59	3.392,59
12.4.2	C4592	ALVENARIA DE EMBASAMENTO EM TIJOLO CERÂMICO FURADO C/ ARGAMASSA CIMENTO E AREIA 1:4	M3	1,04	776,32	807,37		-		-	1,04	807,37		1,04	1,04	0,00	100,00%	-	807,37	807,37
12.5	**REVESTIMENTOS INTERNOS E EXTERNOS**					**R$ 8.187,22**		**R$ 0,00**		**R$ 0,00**		**R$ 8.187,22**					**100,00%**	**R$ 0,00**	**R$ 8.187,22**	**R$ 8.187,22**
12.5.1	C4445	CERÂMICA ESMALTADA RETIFICADA C/ ARG. PRÉ-FABRICADA ACIMA DE 30x30cm (900cm²) - PEI-5/PEI-4 - P/ PAREDE	M2	17,60	114,38	2.013,09		-		-	17,60	2.013,09		17,60	17,60	0,00	100,00%	-	2.013,09	2.013,09
12.5.2	C1427	REJUNTAMENTO C/ ARG. PRÉ-FABRICADA, JUNTA ENTRE 2mm E 6mm EM CERÂMICA, ACIMA DE 30x30 cm (900 cm²) E PORCELANATOS (PAREDE/PISO)	M2	17,60	11,14	196,06		-		-	17,60	196,06		17,60	17,60	0,00	100,00%	-	196,06	196,06

FCO ELDER CAVALCANTE BARBOSA
Secretário Municipal de Educação e Cultura Jaguaribe/CE
PORTARIA Nº 005, de 01/01/2025
CPF 743 347 603 49

Antônio Fco. Diógenes de Oliveira

RICARDO CEZAR P. PINHEIRO
Engenheiro Civil
CREA-CE: 060185170D

R PROJETADA 2 - LOTEAMENTO VOLTA DO [illegible] JAGUARIBE-CE
CONTATO: (88) 9 8908-7606, E-MAIL: CONSTRUTORA[illegible]

REALIZA
CONSTRUTORA

BOLETIM DE MEDIÇÃO

PREFEITURA MUNICIPAL DE JAGUARIBE
SECRETARIA DE EDUCAÇÃO E CULTURA

CONTRATADA: REALIZA CONSTRUTORA LTDA CNPJ: 35.851.118/0001-08

OBRA: CONTRATAÇÃO DE EMPRESA PARA CONSTRUÇÃO DE QUADRAS POLIESPORTIVAS NAS LOCALIDADES DE PONTO CENTRAL, BRUM, TAMANDUÁ E VARZEA DO JUAZEIRO, JUNTO A SECRETARIA EDUCAÇÃO E CULTURA DO MUNICIPIO DE JAGUARIBE-CE

REALIZA
CONSTRUTORA

LEGENDA:
- QUANT. C/ ACRÉSCIMO
- QUANT. C/ DECRÉSCIMO
- ITEM NOVO (c/ Preço Exist)
- ITEM NOVO (Adicionado)
- ITEM SUPRIMIDO (Excluído
- ITEM SEM ALTERAÇÕES

MEDIÇÃO Nº 15

PERÍODO DOS SERVIÇOS: 1:/01/2025 A 10/03/2025

DATA DE EMISSÃO: segunda-feira, 10 de março de 2025

VALORES (R$)		
CONTRATO: 20.03.02/2023	R$	1.547.912,67
ADITIVO:	R$	60.641,85
VALOR TOTAL SERV.	R$	1.608.554,52
VALOR DA MEDIÇÃO	R$	186.076,38
MEDIÇÃO ACUMULADA:	R$	1.570.800,40
SALDO:	R$	37.754,12
PERC. DE ADITIVO:		3,92%

ITEM	CÓDIGO	DESCRIÇÃO	CONTRATUAL				QUANTIDADE - ADITIVO						QUANTIDADE REALIZADA					VALORES (R$)		
			UNID	QUANT.	P. UNIT. C/BDI R$	P.TOTAL R$	QUANT. ADICIONADO	P. TOTAL	QUANT. REDUZIDO	P. TOTAL	QUANT. DEFINITIVO	P. TOTAL	PERÍODO	ACUM. ANTERIOR	ACUM. ATUAL	SALDO	PERCENT. %	PERÍODO	ACUM. ANTERIOR	ACUM. ATUAL
12.5.3	C0778	CHAPISCO C/ ARGAMASSA DE CIMENTO E AREIA S/ PENEIRAR TRAÇO 1:3 ESP.=5mm P/ TETO	M2	7,59	15,39	116,81	0	-		-	7,59	116,81		7,59	7,59	0,00	100,00%	-	116,81	116,81
12.5.4	C3034	REBOCO C/ ARGAMASSA MISTA DE CIMENTO, CAL HIDRATADA E AREIA S/	M2	7,59	45,95	348,76		-		-	7,59	348,76		7,59	7,59	0,00	100,00%	-	348,76	348,76
12.5.5	C0776	CHAPISCO C/ ARGAMASSA DE CIMENTO E AREIA S/PENEIRAR TRAÇO 1:3 ESP. = 5mm P/ PAREDE	M2	89,42	7,84	701,05		-		-	89,42	701,05		89,42	89,42	0,00	100,00%	-	701,05	701,05
12.5.6	C3028	REBOCO C/ ARGAMASSA DE CIMENTO E AREIA PENEIRADA, TRAÇO 1:3	M2	71,82	54,88	3.941,48		-		-	71,82	3.941,48		71,82	71,82	0,00	100,00%	-	3.941,48	3.941,48
12.5.7	C3023	EMBOÇO C/ ARGAMASSA DE CIMENTO E AREIA PENEIRADA, TRAÇO 1:3	M2	17,60	49,43	869,97		-		-	17,60	869,97		17,60	17,60	0,00	100,00%	-	869,97	869,97
12.6	**SISTEMA DE PISOS**					**R$ 1.700,74**		**R$ 0,00**		**R$ 0,00**		**R$ 1.700,74**					**100,00%**	**R$ 0,00**	**R$ 1.700,74**	**R$ 1.700,74**
12.6.1	C1607	LASTRO DE CONCRETO IMPERMEABILIZADO E=6CM	M2	7,59	59,58	452,21		-		-	7,59	452,21		7,59	7,59	0,00	100,00%	-	452,21	452,21
12.6.2	C2179	REGULARIZAÇÃO DE BASE C/ ARGAMASSA CIMENTO E AREIA S/ PENEIRAR, TRAÇO 1:4 - ESP.= 3cm	M2	7,59	28,34	215,10		-		-	7,59	215,10		7,59	7,59	0,00	100,00%	-	215,10	215,10
12.6.3	C3001	CERÂMICA ESMALTADA RETIFICADA C/ ARG. PRÉ-FABRICADA ACIMA DE 30x30 cm (900 cm²) - PEI-5/PEI-4- P/ PISO	M2	7,59	108,86	826,25		-		-	7,59	826,25		7,59	7,59	0,00	100,00%	-	826,25	826,25
12.6.4	C1427	REJUNTAMENTO C/ ARG. PRÉ-FABRICADA, JUNTA ENTRE 2mm E 6mm EM CERÂMICA, ACIMA DE 30x30 cm (900 cm²) E PORCELANATOS (PAREDE/PISO)	M2	7,59	11,14	84,55		-		-	7,59	84,55		7,59	7,59	0,00	100,00%	-	84,55	84,55
12.6.5	C4819	PISO INTERTRAVADO TIPO TIJOLINHO (20X10X6)CM 35MPA COR CINZA - COMPACTAÇÃO MECANIZADA	M2	2,02	60,71	122,63		-		-	2,02	122,63		2,02	2,02	0,00	100,00%	-	122,63	122,63
12.7	**SISTEMA DE COBERTURA**					**R$ 1.962,25**		**R$ 0,00**		**R$ 0,00**		**R$ 1.962,25**					**100,00%**	**R$ 0,00**	**R$ 1.962,25**	**R$ 1.962,25**
12.7.1	C0802	COBERTURA C/TELHA ONDULADA DE FIBRO-CIMENTO E= 6mm (C/MADEIRAMENTO)	M2	7,04	154,15	1.085,22		-		-	7,04	1.085,22		7,04	7,04	0,00	100,00%	-	1.085,22	1.085,22
12.7.2	C0773	CHAPIM PRÉ-MOLDADO DE CONCRETO	M2	2,51	141,37	354,84		-		-	2,51	354,84		2,51	2,51	0,00	100,00%	-	354,84	354,84
12.7.3	C2249	RUFO DE CHAPA GALVANIZADA 26 DESENVOLVIMENTO 33cm	M	7,54	43,17	325,50		-		-	7,54	325,50		7,54	7,54	0,00	100,00%	-	325,50	325,50
12.7.4	C0662	CALHA DE FIBERGLASS ESP.= 2mm DESENVOLVIMENTO 30cm	M	4,14	47,51	196,69		-		-	4,14	196,69		4,14	4,14	0,00	100,00%	-	196,69	196,69
12.8	**ESQUADRIAS**					**R$ 2.504,08**		**R$ 0,00**		**R$ 0,00**		**R$ 2.504,08**					**100,00%**	**R$ 0,00**	**R$ 2.504,08**	**R$ 2.504,08**
12.8.1	100701	PORTA DE FERRO, DE ABRIR, TIPO GRADE COM CHAPA, COM GUARNIÇÕES. AF_12/2019	M2	2,94	724,29	2.129,41		-		-	2,94	2.129,41		2,94	2,94	0,00	100,00%	-	2.129,41	2.129,41
12.8.2	C1361	FECHADURA COMPLETA PARA PORTA INTERNA	UN	2,00	153,59	307,18		-		-	2,00	307,18		2,80	2,00	0,00	100,00%	-	307,18	307,18
12.8.3	C0804	COBOGÓ ANTI-CHUVA (50:40)cm C/ARG. CIMENTO E AREIA TRAÇO 1:3	M2	0,64	105,45	67,49		-		-	0,64	67,49		0,64	0,64	0,00	100,00%	-	67,49	67,49

FCO ELDER CAVALCANTE BARBOSA
Secretaria Municipal de Educação e Cultura Jaguaribe/CE
PORTARIA Nº 005 de 01/01/2025
CPF 743 347 603 49

Antônio Fco. Diógenes de Oliveira

RICARDO CEZAR P. PINHEIRO
Engenheiro Civil
CREA-CE: 060185190

F PROJETADA 2 - LOTEAMENTO VOLTA DO P... CENTRAL, JAGUARIBE-CE
CONTATO: (88) 9.9908-7606, E-MAIL: CONSTRUTORAREALIZA...

Victor Eduardo Bezerra
Resp. Civil CREA-CE 062.347.926
UNIP 0618610844

REALIZA

BOLETIM DE MEDIÇÃO

PREFEITURA MUNICIPAL DE JAGUARIBE
SECRETARIA DE EDUCAÇÃO E CULTURA

CONTRATADA: REALIZA CONSTRUTORA LTDA CNPJ: 35.851.118/0001-08

OBRA: CONTRATAÇÃO DE EMPRESA PARA CONSTRUÇÃO DE QUADRAS POLIESPORTIVAS NAS LOCALIDADES DE PONTO CENTRAL, BRUM, TAMANDUÁ E VARZEA DO JUAZEIRO, JUNTO A SECRETARIA EDUCAÇÃO E CULTURA DO MUNICIPIO DE JAGUARIBE-CE

REALIZA

LEGENDA:
- QUANT. C/ ACRÉSCIMO
- QUANT. C/ DECRÉSCIMO
- ITEM NOVO (c/ Preço Exist)
- ITEM NOVO (Adicionado)
- ITEM SUPRIMIDO (Excluído)
- ITEM SEM ALTERAÇÕES

MEDIÇÃO Nº 15

PERÍODO DOS SERVIÇOS: 11/01/2025 A 10/03/2025

DATA DE EMISSÃO: segunda-feira, 10 de março de 2025

VALORES (R$)		
CONTRATO: 20.03.02/2023	R$	1.547.912,67
ADITIVO:	R$	60.641,85
VALOR TOTAL SERV.	R$	1.608.554,52
VALOR DA MEDIÇÃO	R$	186.079,38
MEDIÇÃO ACUMULADA:	R$	1.570.830,48
SALDO:	R$	37.724,12
PERC. DE ADITIVO:		3,92%

ITEM	CÓDIGO	DESCRIÇÃO	CONTRATUAL				QUANTIDADE - ADITIVO						QUANTIDADE REALIZADA					VALORES (R$)		
			UNID	QUANT.	P. UNIT. C/BDI R$	P.TOTAL R$	QUANT. ADICIONADO	P. TOTAL	QUANT. REDUZIDO	P. TOTAL	QUANT. DEFINITIVO	P. TOTAL	PERÍODO	ACUM. ANTERIOR	ACUM. ATUAL	SALDO	PERCENT. %	PERÍODO	ACUM. ANTERIOR	ACUM. ATUAL
12.9	**PINTURAS E ACABAMENTOS**					**R$ 1.558,69**		**R$ 0,00**		**R$ 0,00**		**R$ 1.558,69**					**100,00%**	**R$ 0,00**	**R$ 1.558,69**	**R$ 1.558,69**
12.9.1	88488	APLICAÇÃO MANUAL DE PINTURA COM TINTA LÁTEX ACRÍLICA EM TETO, DUAS DEMÃOS. AF_06/2014	M2	7,59	17,99	136,54		-		-	7,59	136,54		7,59	7,59	0,00	100,00%	-	136,54	136,54
12.9.2	88489	APLICAÇÃO MANUAL DE PINTURA COM TINTA LÁTEX ACRÍLICA EM PAREDES, DUAS DEMÃOS. AF_06/2014	M2	71,82	15,88	1.140,50		-		-	71,82	1.140,50		71,82	71,82	0,00	100,00%	-	1.140,50	1.140,50
12.9.3	C1279	ESMALTE DUAS DEMÃOS EM ESQUADRIAS DE FERRO	M2	5,88	47,90	281,65		-		-	5,88	281,65		5,88	5,88	0,00	100,00%	-	281,65	281,65
12.10	**INSTALAÇÕES HIDROSSANITÁRIAS**					**R$ 10.658,93**		**R$ 0,00**		**R$ 0,00**		**R$ 10.658,93**					**100,00%**	**R$ 0,00**	**R$ 10.658,93**	**R$ 10.658,93**
12.10.1	**INSTALAÇÕES HIDRAÚLICAS**					**R$ 518,58**		**R$ 0,00**		**R$ 0,00**		**R$ 518,58**					**100,00%**	**R$ 0,00**	**R$ 518,58**	**R$ 518,58**
12.10.1.1	C2615	TUBO PVC SOLD. MARROM D= 20mm (1/2")	M	1,62	7,03	11,39		-		-	1,62	11,39		1,62	1,62	0,00	100,00%	-	11,39	11,39
12.10.1.2	C2616	TUBO PVC SOLD. MARROM D= 25mm (3/4")	M	15,80	9,51	150,26		-		-	15,80	150,26		15,80	15,80	0,00	100,00%	-	150,26	150,26
12.10.1.3	C2617	TUBO PVC SOLD. MARROM D= 32mm (1")	M	0,64	14,77	9,45		-		-	0,64	9,45		0,64	0,64	0,00	100,00%	-	9,45	9,45
12.10.1.4	C2618	TUBO PVC SOLD. MARROM D= 40mm (1 1/4")	M	0,66	21,98	14,51		-		-	0,66	14,51		0,66	0,66	0,00	100,00%	-	14,51	14,51
12.10.1.5	94703	ADAPTADOR COM FLANGE E ANEL DE VEDAÇÃO, PVC, SOLDÁVEL, DN 25 MM X 3/4 , INSTALADO EM RESERVAÇÃO DE ÁGUA DE EDIFICAÇÃO QUE POSSUA RESERVATÓRIO DE FIBROCIMENTO. FORNECIMENTO E INSTALAÇÃO. AF_06/2016	UN	1,00	26,60	26,60		-		-	1,00	26,60		1,00	1,00	0,00	100,00%	-	26,60	26,60
12.10.1.6	94704	ADAPTADOR COM FLANGE E ANEL DE VEDAÇÃO, PVC, SOLDÁVEL, DN 32 MM X 1, INSTALADO EM RESERVAÇÃO DE ÁGUA DE EDIFICAÇÃO QUE POSSUA RESERVATÓRIO DE FIBRA/FIBROCIMENTO. FORNECIMENTO E INSTALAÇÃO. AF_06/2016	UN	1,00	35,57	35,57		-		-	1,00	35,57		1,00	1,00	0,00	100,00%	-	35,57	35,57
12.10.1.7	C2158	REGISTRO DE GAVETA BRUTO D= 25mm (1")	UN	2,00	71,96	143,92		-		-	2,00	143,92		2,00	2,00	0,00	100,00%	-	143,92	143,92
12.10.1.8	103041	REGISTRO DE ESFERA, PVC, ROSCÁVEL, COM BORBOLETA, 1/2" - FORNECIMENTO E INSTALAÇÃO. AF_08/2021	UN	1,00	26,09	26,09		-		-	1,00	26,09		1,00	1,00	0,00	100,00%	-	26,09	26,09
12.10.1.9	103947	BUCHA DE REDUÇÃO CURTA, PVC, SOLDÁVEL, DN 25 X 20 MM, INSTALADO EM RAMAL OU SUB-RAMAL DE ÁGUA - FORNECIMENTO E INSTALAÇÃO. AF_06/2022	UN	1,00	6,65	6,65		-		-	1,00	6,65		1,00	1,00	0,00	100,00%	-	6,65	6,65
12.10.1.10	89409	JOELHO 45 GRAUS, PVC, SOLDÁVEL, DN 25MM, INSTALADO EM RAMAL DE DISTRIBUIÇÃO DE ÁGUA - FORNECIMENTO E INSTALAÇÃO. AF_06/2022	UN	1,00	10,20	10,20		-		-	1,00	10,20		1,00	1,00	0,00	100,00%	-	10,20	10,20
12.10.1.11	89358	JOELHO 90 GRAUS, PVC, SOLDÁVEL, DN 20MM, INSTALADO EM RAMAL OU SUB-RAMAL DE ÁGUA - FORNECIMENTO E INSTALAÇÃO. AF_06/2022	UN	1,00	8,31	8,31		-		-	1,00	8,31		1,00	1,00	0,00	100,00%	-	8,31	8,31

FCO ELDER CAVALCANTE BARBOSA
Secretário Municipal de Educação e Cultura Jaguaribe/CE
PORTARIA Nº 005 de 01/01/2025
CPF 743 347 603 49

Antônio Fco. Diógenes de Oliveira

RICARDO CEZAR P. PINHEIRO
Engenheiro Civil
CREA-CE: 060185190

RPROJETADA 2 - LOTEAMENTO VOLTA DO [illegible]
CONTATO: (88) 9.9908-7606. E-MAIL: CONSTRUTORA

REALIZA
CONSTRUTORA LTDA

BOLETIM DE MEDIÇÃO

PREFEITURA MUNICIPAL DE JAGUARIBE
SECRETARIA DE EDUCAÇÃO E CULTURA

CONTRATADA: REALIZA CONSTRUTORA LTDA CNPJ: 35.851.118/0001-08

OBRA: CONTRATAÇÃO DE EMPRESA PARA CONSTRUÇÃO DE QUADRAS POLIESPORTIVAS NAS LOCALIDADES DE PONTO CENTRAL, BRUM, TAMANDUÁ E VARZEA DO JUAZEIRO, JUNTO A SECRETARIA EDUCAÇÃO E CULTURA DO MUNICIPIO DE JAGUARIBE-CE

REALIZA
CONSTRUTORA LTDA

LEGENDA:
- ◄ QUANT. C/ ACRÉSCIMO
- ◄ QUANT. C/ DECRÉSCIMO
- ◄ ITEM NOVO (c/ Preço Exist)
- ◄ ITEM NOVO (Adicionado)
- ◄ ITEM SUPRIMIDO (Excluído)
- ◄ ITEM SEM ALTERAÇÕES

MEDIÇÃO Nº 15

PERÍODO DOS SERVIÇOS: 11/01/2025 A 10/03/2025

DATA DE EMISSÃO: segunda-feira, 10 de março de 2025

VALORES (R$)		
CONTRATO: 20.03.02/2023	R$	1.547.912,67
ADITIVO:	R$	60.641,85
VALOR TOTAL SERV.	R$	1.608.554,52
VALOR DA MEDIÇÃO	R$	186.076,38
MEDIÇÃO ACUMULADA:	R$	1.570.830,40
SALDO:	R$	37.724,12
PERC. DE ADITIVO:		3,92%

ITEM	CÓDIGO	DESCRIÇÃO	CONTRATUAL				QUANTIDADE - ADITIVO						QUANTIDADE REALIZADA					VALORES (R$)		
			UNID	QUANT.	P. UNIT. C/BDI R$	P.TOTAL R$	QUANT. ADICIONADO	P. TOTAL	QUANT. REDUZIDO	P. TOTAL	QUANT. DEFINITIVO	P. TOTAL	PERÍODO	ACUM. ANTERIOR	ACUM. ATUAL	SALDO	PERCENT. %	PERÍODO	ACUM. ANTERIOR	ACUM. ATUAL
12.10.1.12	89362	JOELHO 90 GRAUS, PVC, SOLDÁVEL, DN 25MM, INSTALADO EM RAMAL OU SUB-RAMAL DE ÁGUA - FORNECIMENTO E INSTALAÇÃO. AF_06/2022	UN	1,00	9,89	9,89	0	-		-	1,00	9,89		1,00	1,00	0,00	100,00%	-	9,89	9,89
12.10.1.13	89367	JOELHO 90 GRAUS, PVC, SOLDÁVEL, DN 32MM, INSTALADO EM RAMAL OU SUB-RAMAL DE ÁGUA - FORNECIMENTO E INSTALAÇÃO. AF_06/2022	UN	1,00	14,25	14,25		-		-	1,00	14,25		1,00	1,00	0,00	100,00%	-	14,25	14,25
12.10.1.14	3515	JOELHO PVC, SOLDAVEL, COM BUCHA DE LATAO, 90 GRAUS, 20 MM X 1/2", PARA AGUA FRIA PREDIAL	UN	1,00	9,39	9,39		-		-	1,00	9,39		1,00	1,00	0,00	100,00%	-	9,39	9,39
12.10.1.15	20147	JOELHO PVC, SOLDAVEL, COM BUCHA DE LATAO, 90 GRAUS, 25 MM X 1/2", PARA AGUA FRIA PREDIAL	UN	1,00	7,73	7,73		-		-	1,00	7,73		1,00	1,00	0,00	100,00%	-	7,73	7,73
12.10.1.16	89624	TÊ DE REDUÇÃO, PVC, SOLDÁVEL, DN 40MM X 32MM, INSTALADO EM PRUMADA DE ÁGUA - FORNECIMENTO E INSTALAÇÃO. AF_06/2022	UN	1,00	21,68	21,68		-		-	1,00	21,68		1,00	1,00	0,00	100,00%	-	21,68	21,68
12.10.1.17	89940	TE, PVC, SOLDÁVEL, DN 25MM, INSTALADO EM RAMAL DE DISTRIBUIÇÃO DE ÁGUA - FORNECIMENTO E INSTALAÇÃO. AF_06/2022	UN	1,00	12,69	12,69		-		-	1,00	12,69		1,00	1,00	0,00	100,00%	-	12,69	12,69
12.10.2	**INSTALAÇÕES SANITÁRIAS**					**R$ 6.634,53**		**R$ 0,00**		**R$ 0,00**		**R$ 6.634,53**					**100,00%**	**R$ 0,00**	**R$ 6.634,53**	**R$ 6.634,53**
12.10.2.1	89711	TUBO PVC, SERIE NORMAL, ESGOTO PREDIAL, DN 40 MM, FORNECIDO E INSTALADO EM RAMAL DE DESCARGA OU RAMAL DE ESGOTO SANITÁRIO. AF_08/2022	M	2,54	22,55	57,28		-		-	2,54	57,28		2,54	2,54	0,00	100,00%	-	57,28	57,28
12.10.2.2	89798	TUBO PVC, SERIE NORMAL, ESGOTO PREDIAL, DN 50 MM, FORNECIDO E INSTALADO EM PRUMADA DE ESGOTO SANITÁRIO OU VENTILAÇÃO. AF_08/2022	M	10,94	15,56	170,23		-		-	10,94	170,23		10,94	10,94	0,00	100,00%	-	170,23	170,23
12.10.2.3	89714	TUBO PVC, SERIE NORMAL, ESGOTO PREDIAL, DN 100 MM, FORNECIDO E INSTALADO EM RAMAL DE DESCARGA OU RAMAL DE ESGOTO SANITÁRIO. AF_08/2022	M	7,64	44,13	337,15		-		-	7,64	337,15		7,64	7,64	0,00	100,00%	-	337,15	337,15
12.10.2.4	C3886	CAIXA SIFONADA 150X150X50cm COM GRELHA - PADRÃO POPULAR	UN	2,00	61,59	123,18		-		-	2,00	123,18		2,00	2,00	0,00	100,00%	-	123,18	123,18
12.10.2.5	C0605	CAIXA DE INSPEÇÃO EM ALVENARIA - 1/2 TIJOLO COMUM	M2	1,00	197,61	197,61		-		-	1,00	197,61		1,00	1,00	0,00	100,00%	-	197,61	197,61
12.10.2.6	89726	JOELHO 45 GRAUS, PVC, SERIE NORMAL, ESGOTO PREDIAL, DN 40 MM, JUNTA SOLDÁVEL, FORNECIDO E INSTALADO EM RAMAL DE DESCARGA OU RAMAL DE ESGOTO SANITÁRIO. AF_08/2022	UN	2,00	9,83	19,66		-		-	2,00	19,66		2,00	2,00	0,00	100,00%	-	19,66	19,66
12.10.2.7	89724	JOELHO 90 GRAUS, PVC, SERIE NORMAL, ESGOTO PREDIAL, DN 40 MM, JUNTA SOLDÁVEL, FORNECIDO E INSTALADO EM RAMAL DE DESCARGA OU RAMAL DE ESGOTO SANITÁRIO. AF_08/2022	UN	4,00	13,53	54,12		-		-	4,00	54,12		4,00	4,00	0,00	100,00%	-	54,12	54,12
12.10.2.8	89801	JOELHO 90 GRAUS, PVC, SERIE NORMAL, ESGOTO PREDIAL, DN 50 MM, JUNTA ELÁSTICA, FORNECIDO E INSTALADO EM PRUMADA DE ESGOTO SANITÁRIO OU VENTILAÇÃO. AF_08/2022	UN	6,00	12,94	77,64		-		-	6,00	77,64		6,00	6,00	0,00	100,00%	-	77,64	77,64

FCO ELDER CAVALCANTE BARBOSA
Secretaria Municipal de Educação e Cultura Jaguaribe/CE
PORTARIA Nº 005, de 01/01/2025
CPF 743 347 603 49

Antônio Fco. Diógenes de Oliveira

RICARDO CEZAR P. PINHEIRO
Engenheiro Civil
CREA-CE: 060185179-0

R PROJETADA 2 - LOTEAMENTO VOLTA DO RIO, [illegible] JAGUARIBE-CE.
CONTATO: (88) 9.9908-7606. E-MAIL: [illegible]

REALIZA
CONSTRUTORA

BOLETIM DE MEDIÇÃO

PREFEITURA MUNICIPAL DE JAGUARIBE
SECRETARIA DE EDUCAÇÃO E CULTURA

CONTRATADA: REALIZA CONSTRUTORA LTDA CNPJ: 35.851.118/0001-09

OBRA: CONTRATAÇÃO DE EMPRESA PARA CONSTRUÇÃO DE QUADRAS POLIESPORTIVAS NAS LOCALIDADES DE PONTO CENTRAL, BRUM, TAMANDUÁ E VARZEA DO JUAZEIRO, JUNTO A SECRETARIA EDUCAÇÃO E CULTURA DO MUNICIPIO DE JAGUARIBE-CE

REALIZA
CONSTRUTORA

LEGENDA:
- QUANT. C/ ACRÉSCIMO
- QUANT. C/ DECRÉSCIMO
- ITEM NOVO (c/ Preço Exist)
- ITEM NOVO (Adicionado)
- ITEM SUPRIMIDO (Excluído)
- ITEM SEM ALTERAÇÕES

MEDIÇÃO Nº 15
PERÍODO DOS SERVIÇOS: 11/01/2025 A 10/03/2025
DATA DE EMISSÃO: segunda-feira, 10 de março de 2025

VALORES (R$)		
CONTRATO: 20.03.02/2023	R$	1.547.912,67
ADITIVO:	R$	60.641,85
VALOR TOTAL SERV.	R$	1.608.554,52
VALOR DA MEDIÇÃO	R$	186.076,38
MEDIÇÃO ACUMULADA:	R$	1.570.830,40
SALDO:	R$	37.724,12
PERC. DE ADITIVO:		3,92%

ITEM	CÓDIGO	DESCRIÇÃO	CONTRATUAL				QUANTIDADE - ADITIVO						QUANTIDADE REALIZADA					VALORES (R$)	
			UNID	QUANT.	P. UNIT. C/BDI R$	P.TOTAL R$	QUANT. ADICIONADO	P. TOTAL	QUANT. REDUZIDO	P. TOTAL	QUANT. DEFINITIVO	P. TOTAL	PERÍODO	ACUM. ANTERIOR	ACUM. ATUAL	SALDO	PERCENT. %	PERÍODO	ACUM. ANTERIOR	ACUM. ATUAL
12.10.2.9	89744	JOELHO 90 GRAUS, PVC, SERIE NORMAL, ESGOTO PREDIAL, DN 100 MM, JUNTA ELÁSTICA, FORNECIDO E INSTALADO EM RAMAL DE DESCARGA OU RAMAL DE ESGOTO SANITÁRIO. AF_08/2022	UN	1,00	35,84	35,84		-		-	1,00	35,84		1,00	1,00	0,00	100,00%	-	35,84	35,84
12.10.2.10	3699	JUNCAO SIMPLES, PVC, DN 100 X 50 MM, SERIE NORMAL, PARA ESGOTO PREDIAL	UN	2,00	23,09	46,18		-		-	2,00	46,18		2,00	2,00	0,00	100,00%	-	46,18	46,18
12.10.2.11	C1761	LUVA SIMPLES PVC BRANCO P/ESGOTO 50mm (2")	UN	8,00	11,25	90,00		-		-	8,00	90,00		8,00	8,00	0,00	100,00%	-	90,00	90,00
12.10.2.12	C1758	LUVA SIMPLES PVC BRANCO P/ESGOTO 100mm (4")	UN	4,00	23,63	94,52		-		-	4,00	94,52		4,00	4,00	0,00	100,00%	-	94,52	94,52
12.10.2.13	89825	TE, PVC, SERIE NORMAL, ESGOTO PREDIAL, DN 50 X 50 MM, JUNTA ELÁSTICA, FORNECIDO E INSTALADO EM PRUMADA DE ESGOTO SANITÁRIO OU VENTILAÇÃO. AF_08/2022	UN	2,00	23,86	47,72		-		-	2,00	47,72		2,00	2,00	0,00	100,00%	-	47,72	47,72
12.10.2.14	89796	TE, PVC, SERIE NORMAL, ESGOTO PREDIAL, DN 100 X 100 MM, JUNTA ELÁSTICA, FORNECIDO E INSTALADO EM RAMAL DE DESCARGA OU RAMAL DE ESGOTO SANITÁRIO. AF_08/2022	UN	1,00	57,13	57,13		-		-	1,00	57,13		1,00	1,00	0,00	100,00%	-	57,13	57,13
12.10.2.15	C2832	FOSSA SÉPTICA E SUMIDOURO EM ALVENARIA	UN	1,00	5.226,27	5.226,27		-		-	1,00	5.226,27		1,00	1,00	0,00	100,00%	-	5.226,27	5.226,27
12.10.3	**LOUÇAS METAIS E ACESSÓRIOS**					**R$ 3.505,82**		**R$ 0,00**		**R$ 0,00**		**R$ 3.505,82**					**100,00%**	**R$ 0,00**	**R$ 3.505,82**	**R$ 3.505,82**
12.10.3.1	102505	CAIXA D´AGUA EM POLIETILENO, 500 LITROS - FORNECIMENTO E INSTALAÇÃO. AF_06/2021	UN	1,00	361,34	361,34		-		-	1,00	361,34		1,00	1,00	0,00	100,00%	-	361,34	361,34
12.10.3.2	C0348	BACIA DE LOUÇA BRANCA C/CAIXA ACOPLADA	UN	2,00	940,50	1.881,00		-		-	2,00	1.881,00		2,00	2,00	0,00	100,00%	-	1.881,00	1.881,00
12.10.3.3	100849	ASSENTO SANITÁRIO CONVENCIONAL - FORNECIMENTO E INSTALACAO. AF_01/2020	UN	2,00	56,89	113,78		-		-	2,00	113,78		2,00	2,00	0,00	100,00%	-	113,78	113,78
12.10.3.4	C1619	LAVATORIO DE LOUÇA BRANCA S/COLUNA C/TORNEIRA E ACESSÓRIOS	UN	2,00	574,85	1.149,70		-		-	2,00	1.149,70		2,00	2,00	0,00	100,00%	-	1.149,70	1.149,70
12.11	**SERVIÇOS FINAIS**					**R$ 104,74**		**R$ 0,00**		**R$ 0,00**		**R$ 104,74**					**0,00%**	**R$ 0,00**	**R$ 0,00**	**R$ 0,00**
41214	C1628	LIMPEZA GERAL	M2	7,59	13,80	104,74		-		-	7,59	104,74		0,00	0,00	7,59	0,00%	-	-	-
13	**DIVERSOS**					**R$ 11.184,08**		**R$ 0,00**		**R$ 0,00**		**R$ 11.184,08**					**100,00%**	**R$ 0,00**	**R$ 11.184,08**	**R$ 11.184,08**
13.1	C1349	CONJUNTO PARA FUTSAL COM TRAVES OFICIAIS DE 3,00 X 2,00 M EM TUBO DE ACO GALVANIZADO 3" COM REQUADRO EM TUBO DE 1", PINTURA EM PRIMER COM TINTA ESMALTE SINTETICO E REDES	CJ	1,00	4.447,94	4.447,94		-		-	1,00	4.447,94		1,00	1,00	0,00	100,00%	-	4.447,94	4.447,94
13.2	C1351	CONJUNTO PARA QUADRA DE VOLEI OFICIAL COM POSTES EM TUBO DE ACO GALVANIZADO 3", H = *255* CM, PINTURA EM TINTA ESMALTE SINTETICO, REDE DE NYLON COM 2 MM, MALHA 10 X 10 CM E ANTENAS OFICIAIS	CJ	1,00	2.700,29	2.700,29		-		-	1,00	2.700,29		1,00	1,00	0,00	100,00%	-	2.700,29	2.700,29

FCO ELDER CAVALCANTE BARBOSA
Secretário Mumcipal de Educação e Cultura Jaguaribe/CE
PORTARIA Nº 005 de 01/01/2025
CPF 743 347 603 49

Antônio Fco. Diógenes de Oliveira

RICARDO CEZAR P. PINHEIRO
Engenheiro Civil
CREA-CE: 060185170D

R PROJETADA 2 - LOTEAMENTO VOLTA DO [illegible] JAGUARIBE-CE
CONTATO: (88) 9.9908-7606. E-MAIL: [illegible]

REALIZA
CONSTRUTORA LTDA

BOLETIM DE MEDIÇÃO

PREFEITURA MUNICIPAL DE JAGUARIBE
SECRETARIA DE EDUCAÇÃO E CULTURA

CONTRATADA: REALIZA CONSTRUTORA LTDA CNPJ: 35.851.118/0001-08

OBRA: CONTRATAÇÃO DE EMPRESA PARA CONSTRUÇÃO DE QUADRAS POLIESPORTIVAS NAS LOCALIDADES DE PONTO CENTRAL, BRUM, TAMANDUÁ E VARZEA DO JUAZEIRO, JUNTO A SECRETARIA EDUCAÇÃO E CULTURA DO MUNICIPIO DE JAGUARIBE-CE

REALIZA
CONSTRUTORA LTDA

LEGENDA:
- QUANT. C/ ACRÉSCIMO
- QUANT. C/ DECRÉSCIMO
- ITEM NOVO c/ Preço Exist)
- ITEM NOVO (Adicionado)
- ITEM SUPRIMIDO (Excluído)
- ITEM SEM ALTERAÇÕES

MEDIÇÃO Nº 15

PERÍODO DOS SERVIÇOS: 11/01/2025 A 10/03/2025

DATA DE EMISSÃO: segunda-feira, 10 de março de 2025

VALORES (R$)		
CONTRATO: 20.03.02/2023	R$	1.547.912,67
ADITIVO:	R$	60.641,85
VALOR TOTAL SERV.	R$	1.608.554,52
VALOR DA MEDIÇÃO	R$	186.076,38
MEDIÇÃO ACUMULADA:	R$	1.570.830,40
SALDO:	R$	37.724,12
PERC. DE ADITIVO:		3,92%

ITEM	CÓDIGO	DESCRIÇÃO	CONTRATUAL UNID	CONTRATUAL QUANT.	CONTRATUAL P. UNIT. C/BDI R$	CONTRATUAL P.TOTAL R$	QUANTIDADE - ADITIVO QUANT. ADICIONADO	QUANTIDADE - ADITIVO P. TOTAL	QUANTIDADE - ADITIVO QUANT. REDUZIDO	QUANTIDADE - ADITIVO P. TOTAL	QUANTIDADE - ADITIVO QUANT. DEFINITIVO	QUANTIDADE - ADITIVO P. TOTAL	QUANTIDADE REALIZADA PERÍODO	QUANTIDADE REALIZADA ACUM. ANTERIOR	QUANTIDADE REALIZADA ACUM. ATUAL	QUANTIDADE REALIZADA SALDO	QUANTIDADE REALIZADA PERCENT. %	VALORES (R$) PERÍODO	VALORES (R$) ACUM. ANTERIOR	VALORES (R$) ACUM. ATUAL
13.3	C1347	CONJUNTO PARA BASQUETE COM TABELAS EM COMPENSADO NAVAL, MODELO OFICIAL, 1,05X1,80M, ESP. 18MM, COMPLETO, INCLUSIVE ESTRUTURA EM TUBOS DE AÇO GALVANIZADO DE 4" E DE 1", ACABAMENTO EM MASSA PLÁSTICA, PRIMER E TINTA ESMALTE SINTÉTICO, COM REFORÇO TIPO MÃO FRANCESA, AVANÇO LIVRE DE 2,30M	CJ	1,00	4.035,85	4.035,85		-		-	1,00	4.035,85		1,00	1,00	0,00	100,00%	-	4.035,85	4.035,85
14	SERVIÇOS FINAIS					R$ 912,63		R$ 0,00		R$ 0,00		R$ 912,63					0,00%	R$ 0,00	R$ 0,00	R$ 0,00
14.1	C3447	LIMPEZA DE PISO EM ÁREA URBANIZADA	M2	616,64	1,48	912,63		-		-	616,64	912,63		0,00	0,00	616,64	0,00%	-	-	-

CONSTRUÇÃO DA QUADRA POLIESPORTIVA COM BANHEIRO - SÍTIO PONTO CENTRAL	CONTR ATUAL:	R$ 384.363,77	VALOR ADICIONADO - VALOR REDUZIDO	R$ 26.291,07	VALOR AJUSTADO:	R$ 410.654,84	VALOR MEDIÇÃO C/ BDI: R$ -	VALOR ACUMULADO C/ BDI: R$ 404.115,67	ACUMULADO 98,41%
CONSTRUÇÃO DA QUADRA POLIESPORTIVA COM BANHEIRO - SÍTIO BRUM	CONTR ATUAL:	R$ 387.879,39	VALOR ADICIONADO - VALOR REDUZIDO	R$ 18.236,59	VALOR AJUSTADO:	R$ 406.115,98	VALOR MEDIÇÃO C/ BDI: R$ 164.421,86	VALOR ACUMULADO C/ BDI: R$ 384.254,61	ACUMULADO 94,62%
CONSTRUÇÃO DA QUADRA POLIESPORTIVA COM BANHEIRO - SÍTIO TAMANDUÁ	CONTR ATUAL:	R$ 381.362,57	VALOR ADICIONADO - VALOR REDUZIDO	R$ 16.114,19	VALOR AJUSTADO:	R$ 397.476,76	VALOR MEDIÇÃO C/ BDI: R$ 21.654,52	VALOR ACUMULADO C/ BDI: R$ 391.819,05	ACUMULADO 98,58%
CONSTRUÇÃO DA QUADRA POLIESPORTIVA COM BANHEIRO - SÍTIO VÁRZEA DO JUAZEIRO	CONTR ATUAL:	R$ 394.306,94	VALOR ADICIONADO - VALOR REDUZIDO	R$ -	VALOR AJUSTADO:	R$ 394.306,94	VALOR MEDIÇÃO C/ BDI: R$ -	VALOR ACUMULADO C/ BDI: R$ 396.641,07	ACUMULADO 99,07%
		R$ 1.547.912,67		R$ 60.641,85		R$ 1.608.554,52		R$ 1.570.830,40	ACUMULADO 97,65%

	PERÍODO	ACUM. ANTERIOR	ACUM. ATUAL
TOTAL GIRAL DO BOLETIM C/ BDI (26,85%) R$	R$ 186.076,38	R$ 1.384.754,02	R$ 1.570.830,40
PORC.GERAL DOS SERV/CONCLUIDOS	11,57%	86,09%	97,65%

(CEM E OITENTA E SEIS MIL SETENTA E SEIS REAIS E TRINTA E OITO CENTAVOS)

FCO ELDER CAVALCANTE BARBOSA
Secretário Municipal de Educação e Cultura Jaguaribe/CE
PORTARIA Nº 005 de 01/01/2025
CPF 743 347 603 49

Antônio Fco. Diogenes de Oliveira

RICARDO CEZAR P. PINHEIRO
Engenheiro Civil
CREA-CE: 060185179-0

R PROJETADA 2 - LOTEAMENTO VOLTA DO RIO - JAGUARIBE-CE
CONTATO: (88) 9.9908-7606, E-MAIL:CONSTRUTORAREALIZA@GMAIL.COM

REALIZA
CONSTRUTORA LTDA

OBRA: CONTRATAÇÃO DE EMPRESA PARA CONSTRUÇÃO DE QUADRAS POLIESPORTIVAS NAS LOCALIDADES DE PONTO CENTRAL. BRUM. TAMANDUÁ E VARZEA DO JUAZEIRO, JUNTO A SECRETARIA EDUCAÇÃO E CULTURA DO MUNICIPIO DE JAGUARIBE-CE

CONTRATADA: REALIZA CONSTRUTORA LTDA CNPJ: 35.851.118/0001-08

CONTRATO: 20.03.02/2023

PÉRIODO: 11/01/2025 A 10/03/2025 **BOLETIM DE MEDIÇÃO Nº.** 15

MEMÓRIA DE CÁLCULO - QUANTITATIVOS

CONSTRUÇÃO DA QUADRA POLIESPORTIVA COM BANHEIRO - SÍTIO BRUM

8.1. C2864 LASTRO DE PÓ DE PEDRA (M3)

		QTD
LASTRO O PISO DA QUADRA = COMPRIMENTO * LARGURA * ESPESSURA	30*16*0,05	24,00
		24,00

8.2. C1943 POLIMENTO EM PISO INDUSTRIAL (M2)

		QTD
ÁREA DE PISO DA QUADRA = COMPRIMENTO * LARGURA	30*16	480,00
		480,00

8.3. C1400 FORMA DE TÁBUAS DE 1" DE 3A. P/FUNDAÇÕES UTIL. 5 X (M2)

		QTD
ÁREA DE FORMA = PERIMETRO DO PISO * ESPESSURA	(16+16+30+30)*0,08	7,36
		7,36

8.4. C4071 ARMADURA EM TELA SOLDÁVEL Q-92 (M2)

		QTD
ÁREA DE PISO DA QUADRA = COMPRIMENTO * LARGURA * PORCENTAGEM DE TRASPASSE	30*16*1,2	576,00
		576,00

8.5. C0842 CONCRETO P/VIBR., FCK 20 MPa COM AGREGADO ADQUIRIDO (M3)

		QTD
VOLUME DE CONCRETO DO PISO = COMPRIMENTO * LARGURA * ESPESSURA	30*16*0,08	38,40
		38,40

8.6. C1804 LANÇAMENTO E APLICAÇÃO DE CONCRETO S/ ELEVAÇÃO (M3)

		QTD
IDEM ITEM ANTERIOR	38,40	38,40
		38,40

8.7. I1316 JUNTA PLASTICA 'I' 27MM PARA PISOS (M)

		QTD
QUANTIDADE DE JUNTAS = LARGURA * COMPRIMENTO/ ESPAÇAMENTO ENTRE JUNTAS + COMPRIMENTO * LARGURA/ ESPAÇAMENTO ENTRE JUNTAS	(16*(30/1,5))+(30*(16/1,5))	640,00
		640,00

8.8. 91282 CORTADORA DE PISO COM MOTOR 4 TEMPOS A GASOLINA, POTÊNCIA DE 13 HP, COM DISCO DE CORTE DIAMANTADO SEGMENTADO PARA CONCRETO, DIÂMETRO DE 350 MM, FURO DE 1" (14 X 1") - MATERIAIS NA OPERAÇÃO.AF_08/2015

		QTD
IDEM ITEM ANTERIOR	30	30,00
		30,00

8.11. 97113 APLICAÇÃO DE LONA PLÁSTICA PARA EXECUÇÃO DE PAVIMENTOS DE CONCRETO. AF_04/2022

		QTD
PISO DA QUADRA = LARGURA*COMPRIMENTO	16*30	480,00
		480,00

9.1. C4872 PORTÃO COM PERFIL EM TUBO DE AÇO GALVANIZADO DE 2" (1X2,5)m, INCL. PILARES DE SUSTENTAÇÃO (UN)

		QTD
QUANTIDADE	2	2,00
		2,00

9.2. C0035 ALAMBRADO C/ TUBO DE AÇO GALVANIZADO 2", INCLUSIVE PINTURA (M2)

		QTD
COMPRIMENTO * ALTURA * QUANTIDADE - VÃOS DOS PORTÕES	4*16,4+(30,2-11)*2+(30,2)*2+(2*2*4)+(2*1*4)-(1*2,5*2)	183,40
		183,40

12.3.8. C4451 LAJE PRÉ-FABRICADA TRELIÇADA P/ PISO - VÃO DE 1,81 A 2,80 m (M2)

		QTD
LAJE DOS BANHEIROS = COMPRIMENTO * LARGURA	4,38*2,14	9,37
		9,37

12.4.1. C0073 ALVENARIA DE TIJOLO CERÂMICO FURADO (9x19x19)cm C/ARGAMASSA MISTA DE CAL

		QTD
PLATIBANDA = PERIMETRO DAS PAREDES * ALTURA	(4,38+1,9+4,38+1,9)*1	12,56
		12,56

12.5.1. C4445 CERÂMICA ESMALTADA RETIFICADA C/ ARG. PRÉ-FABRICADA ACIMA DE 30x30cm (900cm²) - PEI-5/PEI-4 - P/ PAREDE (M2)

		QTD
REVESTIMENTO CERÂMICO INTERNO = PERIMETRO INTERNO * ALTURA - VÃOS	(((6,2*1,6)-(0,7*1,6))*2)	17,60
		17,60

12.5.2. C1427 REJUNTAMENTO C/ ARG. PRÉ-FABRICADA, JUNTA ENTRE 2mm E 6mm EM CERÂMICA, ACIMA DE 30x30 cm (900 cm²) E PORCELANATOS (PAREDE/PISO) (M2)

		QTD
REJUNTAMENTO DAS PAREDES = ÁREA DAS PAREDES	17,60	17,60
		17,60

Antônio Fcd. Diogenes de Oliveira
CPF: 914.201.213-91
Sócio Diretor

RICARDO CEZAR P. PINHEIRO
Engenheiro Civil
CREA-CE: 0601851790

FCO ELDER CAVALCANTE BARBOSA
Secretaria Municipal de Educação e Cultura Jaguaribe/CE
PORTARIA Nº 005, de 01/01/2025
CPF 743 347 603 49

REALIZA
CONSTRUTORA LTDA

OBRA: CONTRATAÇÃO DE EMPRESA PARA CONSTRUÇÃO DE QUADRAS POLIESPORTIVAS NAS LOCALIDADES DE PONTO CENTRAL, BRUM, TAMANDUÁ E VARZEA DO JUAZEIRO, JUNTO A SECRETARIA EDUCAÇÃO E CULTURA DO MUNICIPIO DE JAGUARIBE-CE

CONTRATADA: REALIZA CONSTRUTORA LTDA CNPJ: 35.851.118/0001-08

CONTRATO: 20.03.02/2023

PÉRIODO: 11/01/2025 A 10/03/2025 **BOLETIM DE MEDIÇÃO Nº.** 15

12.5.3. C0778 CHAPISCO C/ ARGAMASSA DE CIMENTO E AREIA S/ PENEIRAR TRAÇO 1:3 ESP=5 mm P/ TETO (M2)

		QTD
CHAPISCO DO DA LAJE = SOMATÓRIO DAS ÁREAS INTERNAS	2,28+2,28+3,03	7,59
		7,59

12.5.4. C3034 REBOCO C/ ARGAMASSA MISTA DE CIMENTO, CAL HIDRATADA E AREIA S/ PENEIRAR, TRAÇO 1:2:8, ESP=20 mm P/ TETO (M2)

		QTD
IDEM ITEM ANTERIOR	7,59	7,59
		7,59

12.5.5. C0776 CHAPISCO C/ ARGAMASSA DE CIMENTO E AREIA S/PENEIRAR TRAÇO 1:3 ESP.= 5mm P/ PAREDE (M2)

		QTD
CHAPISCO = ÁREA DE ALVENARIA * 2	(4,38+1,9+4,38+1,9)*2	25,12
		25,12

12.5.6. C3028 REBOCO C/ ARGAMASSA DE CIMENTO E AREIA PENEIRADA, TRAÇO 1:3 (M2)

		QTD
REBOCO = ÁREA DE CHAPISCO - ÁREA DE CERÂMICA	(4,38+1,9+4,38+1,9)*2	25,12
		25,12

12.6.1. C1607 LASTRO DE CONCRETO IMPERMEABILIZADO E=6CM (M2)

		QTD
LASTRO DO PISO DO BANHEIRO = ÁREAS INTERNAS	2,28+3,03+2,28	7,59
		7,59

12.6.2. C2179 REGULARIZAÇÃO DE BASE C/ ARGAMASSA CIMENTO E AREIA S/ PENEIRAR, TRAÇO 1:4 - ESP= 3cm (M2)

		QTD
IDEM ITEM ANTERIOR	7,59	7,59
		7,59

12.6.3. C3001 CERÂMICA ESMALTADA RETIFICADA C/ ARG. PRÉ-FABRICADA ACIMA DE 30x30 cm (900 cm²) - PEI-

		QTD
IDEM ITEM ANTERIOR	7,59	7,59
		7,59

12.6.4. C1427 REJUNTAMENTO C/ ARG. PRÉ-FABRICADA, JUNTA ENTRE 2mm E 6mm EM CERÂMICA, ACIMA DE 30x30 cm (900 cm²) E PORCELANATOS (PAREDE/PISO) (M2)

		QTD
REJUNTAMENTO DO PISO = ÁREA DE PISO	7,59	7,59
		7,59

12.6.5. C4819 PISO INTERTRAVADO TIPO TIJOLINHO (20X10X6)CM 35MPA, COR CINZA - COMPACTAÇÃO MECANIZADA (M2)

		QTD
PISO LATERAL NO BANHEIRO = COMPRIMENTO * LARGURA	4,04*0,5	2,02
		2,02

12.7.1. C0802 COBERTURA C/TELHA ONDULADA DE FIBRO-CIMENTO E= 6mm (C/MADEIRAMENTO) (M2)

		QTD
COBERTURA = COMPRIMENTO * LARGURA	4,14*1,7	7,04
		7,04

12.7.2. C0773 CHAPIM PRÉ-MOLDADO DE CONCRETO (M2)

		QTD
CHAPIM = PERIMETRO DAS PAREDES EXTERNAS * LARGURA	(4,38+1,9+4,38+1,9)*0,	2,51
		2,51

12.7.3. 02249 RUFO DE CHAPA GALVANIZADA 26 DESENVOLVIMENTO 33cm (M)

		QTD
RUFO = PERIMETRO DO TELHADO - COMPRIMENTO DA CALHA	1,7+4,14+1,7	7,54
		7,54

12.7.4. C0662 CALHA DE FIBERGLASS ESP.= 2mm DESENVOLVIMENTO 30cm (M)

		QTD
CALHA = EXTENSÃO DA CALHA	4,14	4,14
		4,14

12.8.1. 100701 PORTA DE FERRO, DE ABRIR, TIPO GRADE COM CHAPA, COM GUARNIÇÕES. AF_12/2019 (M2)

		QTD
PORTAS DOS BANHEIROS = LARGURA * ALTURA * QUANTIDADE	0,7*2,1*2	2,94
		2,94

12.8.2. C1361 FECHADURA COMPLETA PARA PORTA INTERNA (UN)

		QTD
QUANTIDADE DE PORTAS	2	2,00
		2,00

12.8.3. C0804 COBOGÓ ANTI-CHUVA (50x40)cm C/ARG. CIMENTO E AREIA TRAÇO 1:3 (M2)

		QTD
COBOGÓS = LARGURA * ALTURA * QUANTIDADE	0,4*0,8*2	0,64
		0,64

12.10.3.2. 00340 BACIA DE LOUÇA BRANCA C/CAIXA ACOPLADA (UN)

		QTD
QUANTIDADE	2	2,00
		2,00

12.10.3.3. 100849 ASSENTO SANITÁRIO CONVENCIONAL - FORNECIMENTO E INSTALACAO. AF_01/2020 (UN)

		QTD
QUANTIDADE	2	2,00
		2,00

Antônio Fcº. Diógenes de Oliveira
CPF: 914.201.213-91
Sócio Diretor

RICARDO CEZAR P. PINHEIRO
Engenheiro Civil
CREA-CE: 0601851790

FCO ELDER CAVALCANTE BARBOSA
Secretário Municipal de Educação e Cultura Jaguaribe/CE
PORTARIA Nº 005 de 01/01/2025
CPF 743 347 603 49

REALIZA
CONSTRUTORA LTDA

OBRA: CONTRATAÇÃO DE EMPRESA PARA CONSTRUÇÃO DE QUADRAS POLIESPORTIVAS NAS LOCALIDADES DE PONTO CENTRAL, BRUM, TAMANDUÁ E VARZEA DO JUAZEIRO, JUNTO A SECRETARIA EDUCAÇÃO E CULTURA DO MUNICIPIO DE JAGUARIBE-CE

CONTRATADA: REALIZA CONSTRUTORA LTDA CNPJ: 35.851.118/0001-08

CONTRATO: 20.03.02/2023

PÉRIODO: 11/01/2025 A 10/03/2025 **BOLETIM DE MEDIÇÃO Nº.** 15

12.10.3.4. C1619 LAVATÓRIO DE LOUÇA BRANCA S/COLUNA C/TORNEIRA E ACESSÓRIOS (UN)

		QTD
QUANTIDADE	2	2,00
		2,00

13.1. C1349 CONJUNTO PARA FUTSAL COM TRAVES OFICIAIS DE 3,00 X 2,00 M EM TUBO DE ACO GALVANIZADO 3" COM REQUADRO EM TUBO DE 1", PINTURA EM PRIMER COM TINTA ESMALTE SINTETICO E REDES (CJ)

		QTD
QUANTIDADE	1	1,00
		1,00

13.2. C1351 CONJUNTO PARA QUADRA DE VOLEI OFICIAL COM POSTES EM TUBO DE ACO GALVANIZADO 3", H = *255* CM, PINTURA EM TINTA ESMALTE SINTETICO, REDE DE NYLON COM 2 MM, MALHA 10 X 10 CM E ANTENAS OFICIAIS (CJ)

		QTD
QUANTIDADE	1	1,00
		1,00

13.3. C1347 CONJUNTO PARA BASQUETE COM TABELAS EM COMPENSADO NAVAL, MODELO OFICIAL, 1,05X1,80M, ESP. 18MM, COMPLETO, INCLUSIVE ESTRUTURA EM TUBOS DE AÇO GALVANIZADO DE 4" E DE 1", ACABAMENTO EM MASSA PLÁSTICA, PRIMER E TINTA ESMALTE SINTÉTICO, COM REFORÇO TIPO MÃO FRANCESA, AVANÇO LIVRE DE 2,30M (CJ)

		QTD
QUANTIDADE	1	1,00
		1,00

CONSTRUÇÃO DA QUADRA POLIESPORTIVA COM BANHEIRO - SÍTIO TAMANDUÁ

11.1. C4806 REFLETOR EM LED, CORPO EM ALUMÍNIO, POTÊNCIA MÍNIMA 400W (UN)

		QTD
QUANTIDADE	8	8,00
		8,00

11.3. C4765 ATERRAMENTO COMPLETO C/ HASTE COPPERWELD 5/8"X 2.40M (UN)

		QTD
QUANTIDADE	4	4,00
		4,00

11.4. C2072 QUADRO DE DISTRIBUIÇÃO DE LUZ SOBREPOR ATÉ 12 DIVISÕES 255X315X135mm, C/BARRAMENTO (UN)

		QTD
QUANTIDADE	1	1,00
		1,00

11.5. C1099 DISJUNTOR MONOPOLAR EM QUADRO DE DISTRIBUIÇÃO 40A (UN)

		QTD
QUANTIDADE	1	1,00
		1,00

11.6. C1095 DISJUNTOR MONOPOLAR EM QUADRO DE DISTRIBUIÇÃO 20A (UN)

		QTD
QUANTIDADE	4	4,00
		4,00

11.7. C1093 DISJUNTOR MONOPOLAR EM QUADRO DE DISTRIBUIÇÃO 16A (UN)

		QTD
QUANTIDADE	1	1,00
		1,00

11.15. C2090 QUADRO P/ MEDIÇÃO EM POSTE DE CONCRETO (UN)

		QTD
QUANTIDADE	1	1,00
		1,00

11.16. C1803 MURETA C/TIJOLO MACIÇO, REBOCADA, INCL. FUNDAÇÕES (M2)

		QTD
MURETA PARA QUADRO DE DISTRIBUIÇÃO = LARGURA * ALTURA	1,2*1,5	1,80
		1,80

11.18. C1496 INTERRUPTOR UMA TECLA SIMPLES E TOMADA UNIVERSAL 10A 250V (UN)

		QTD
VIDE PROJETO ELÉTRICO	1	1,00
		1,00

11.19. C1494 INTERRUPTOR UMA TECLA SIMPLES 10A 250V (UN)

		QTD
VIDE PROJETO ELÉTRICO	2	2,00
		2,00

11.20. 91936 CAIXA OCTOGONAL 4" X 4", PVC, INSTALADA EM LAJE - FORNECIMENTO E INSTALAÇÃO. AF_12/2015 (UN)

		QTD
VIDE PROJETO ELÉTRICO	3	3,00
		3,00

11.21. I6432 CAIXA DE EMBUTIR PVC - 4X2 RETANGULAR (UN)

		QTD
VIDE PROJETO ELÉTRICO	3	3,00
		3,00

11.22. I8815 CABO DE ALUMÍNIO ISOLADO XLPE 06/1KV 10MM2 (M)

		QTD
DISTANCIA ENTRE O QUADRO DE DISTRIBUIÇÃO E A ESCOLA	26*3	78,00
		78,00

Antônio Fco. Diogenes de Oliveira
CPF: 914.201.213-91
Sócio Diretor

RICARDO CEZAR P. PINHEIRO
Engenheiro Civil
CREA-CE: 0601851790

FCO ELDER CAVALCANTE BARBOSA
Secretário Municipal de Educação
e Cultura Jaguaribe/CE
PORTARIA Nº 005 de 01/01/2025
CPF 743 347 603 49

REALIZA
CONSTRUTORA LTDA

OBRA: CONTRATAÇÃO DE EMPRESA PARA CONSTRUÇÃO DE QUADRAS POLIESPORTIVAS NAS LOCALIDADES DE PONTO CENTRAL, BRUM, TAMANDUÁ E VARZEA DO JUAZEIRO, JUNTO A SECRETARIA EDUCAÇÃO E CULTURA DO MUNICIPIO DE JAGUARIBE-CE

CONTRATADA: REALIZA CONSTRUTORA LTDA CNPJ: 35.851.118/0001-08

CONTRATO: 20.03.02/2023

PÉRIODO: 11/01/2025 A 10/03/2025 **BOLETIM DE MEDIÇÃO Nº.** 15

12.9.1. 88488 APLICAÇÃO MANUAL DE PINTURA COM TINTA LÁTEX ACRÍLICA EM TETO, DUAS DEMÃOS. AF_06/2014 (M2)

		QTD
PINTURA DA LAJE = SOMATÓRIO DAS ÁREAS INTERNAS	2,28+2,28+3,03	7,59
		7,59

12.9.2. 88489 APLICAÇÃO MANUAL DE PINTURA COM TINTA LÁTEX ACRÍLICA EM PAREDES, DUAS DEMÃOS. AF_06/2014 (M2)

		QTD
PINTURA = ÁREA DE REBOCO	71,82	71,82
		71,82

12.9.3. C1279 ESMALTE DUAS DEMÃOS EM ESQUADRIAS DE FERRO (M2)

		QTD
PINTURA DAS PORTAS = LARGURA * ALTURA * QUANTIDADE DE FACES *	0,7*2,1*2*2	5,88
		5,88

12.11.1. C1628 LIMPEZA GERAL (M2)

		QTD
SOMATÓRIOS DAS ÁREAS INTERNAS	2,28+2,28+3,03	7,59
		7,59

13.2. C1351 CONJUNTO PARA QUADRA DE VOLEI OFICIAL COM POSTES EM TUBO DE ACO GALVANIZADO 3", H = "255" CM, PINTURA EM TINTA ESMALTE SINTETICO, REDE DE NYLON COM 2 MM, MALHA 10 X 10 CM E ANTENAS OFICIAIS (CJ)

		QTD
QUANTIDADE	1	1,00
		1,00

13.3. C1347 CONJUNTO PARA BASQUETE COM TABELAS EM COMPENSADO NAVAL, MODELO OFICIAL, 1,05X1,80M, ESP. 18MM, COMPLETO, INCLUSIVE ESTRUTURA EM TUBOS DE AÇO GALVANIZADO DE 4" E DE 1", ACABAMENTO EM MASSA PLÁSTICA, PRIMER E TINTA ESMALTE SINTÉTICO, COM REFORÇO TIPO MÃO FRANCESA, AVANÇO LIVRE DE 2,30M (CJ)

		QTD
QUANTIDADE	1	1,00
		1,00

14.1. C3447 LIMPEZA DE PISO EM ÁREA URBANIZADA (M2)

		QTD
ÁREA CONSTRUIDA	32,8*18,8	616,64

Antônio Fcº. Diogenes de Oliveira
CPF: 914.201.213-91
Sócio Diretor

RICARDO CEZAR P. PINHEIRO
Engenheiro Civil
CREA-CE: 0601851790

FCO ELDER CAVALCANTE BARBOSA
Secretário Municipal de Educação e Cultura
Jaguaribe/CE
PORTARIA Nº 005 de 01/01/2025
CPF 743 347 603 49

ESTADO DO CEARÁ
PREFEITURA MUNICIPAL DE JAGUARIBE
SECRETARIA DA INF. TRANSPORTE E URBANISMO

LICENÇA DE OBRAS

Nº DA LICENÇA	
594	
DATA APROVAÇÃO	
27/10/2023	
PROCESSO	**VALIDADE**
	31/12/2025

ENDEREÇO		COORDENADAS	BAIRRO	
SIT DIVERSAS LOCALIDADES, Nº SN		LONGITUDE: LATITUDE:	ZONA RURAL	
NATUREZA DA OBRA	**USO**	**CATEGORIA DE USO**	**ZONEAMENTO**	**TRIBUTÁVEL**
CONSTRUÇÃO	INSTITUCIONAL			ISENTO

DADOS DA OBRA

NOME / PROPRIETÁRIO	CNPJ / CPF	OBRA PÚBLICA?
MUNICIPIO DE JAGUARIBE C.N.P.J.: 07.443.708/0001-66	07443708000166	NÃO

PROJETO (AUTOR)	CREA/CAU	ART
ÉZIO PEIXOTO DE QUEIROZ JÚNIOR	00A1062301	RRT 12883184
CPF:		

CONSTRUÇÃO (RESPONSÁVEL)	CREA/CAU	ART
RICARDO CEZAR PESSOA PINHEIRO	RNP 0601851790	CE 20231308320
CPF:		

COD. OBRA	ÁREA DO TERRENO	ÁREA CONSTRUÍDA	TAXA OCUPAÇÃO	TAXA PERMEAB.	IND. DE APROV.
594	616,64 m²	616,64 m²	0,00 %	0,00 %	0,00

LOTEAMENTO	QUADRA(s)	LOTE(s)	CÓD DO IMÓVEL
			0000000000

VALOR DA OBRA	DATA DO INÍCIO DA OBRA
1.547.912,67	06/11/2023

DATA DO INÍCIO DA PRORROGAÇÃO	DATA DO FIM DA PRORROGAÇÃO	DATA DO FINAL DA OBRA
/ /	/ /	30/04/2024

DESCRIÇÃO DO PROJETO

LEI Nº 1.439/2019 CAP. III ART. 9º PARÁGRAFO 1º A ADMINISTRAÇÃO PÚBLICA MUNICIPAL PODE, A QUALQUER MOMENTO, DETERMINAR A SUSPENSÃO TEMPORÁRIA PARA EXECUÇÃO DE OBRA OU SERVIÇO EM LOGRADOURO PÚBLICO, CASO SEJA CONSTATADO O DESCUMPRIMENTO DAS NORMAS DEFINIDAS NESTE CÓDIGO OU EM LEGISLAÇÃO PERTINENTE, FICANDO O MESMO SUJEITO A MULTAS E DEMAIS PENALIDADES PREVISTAS NO PLANO DIRETOR DO MUNICÍPIO.

IMPRESSÃO

JAGUARIBE, 06 DE Janeiro DE 2025

CÓD DE VALIDAÇÃO: 0022C3361W3070000594

Scanei para validar este documento

Rafael Gomes Diogenes
Secretário M. da Infraestrutura, Trans. e Urbanismo
PORTARIA 171/2023 CPF 600.213.083-06

ESTE DOCUMENTO É A PROVA DA SUA REGULARIZAÇÃO

MANTENHA EM UM LOCAL VISÍVEL

Anotação de Responsabilidade Técnica - ART
Lei nº 6.496, de 7 de dezembro de 1977

CREA-CE

Conselho Regional de Engenharia e Agronomia do Ceará

ART OBRA / SERVIÇO
Nº CE20251572877

COMPLEMENTAÇÃO à CE20220914585

1. Responsável Técnico

YUKIO DIÓGENES BEZERRA
Título profissional: **ENGENHEIRO CIVIL**

RNP: **0618515844**
Registro: **341929CE**

Empresa contratada: **DIOGENES BEZERRA ENGENHARIA LTDA - ME**

Registro : **0010475818-CE**

2. Dados do Contrato

Contratante: **MUNICÍPIO DE JAGUARIBE**
CPF/CNPJ: **07.443.708/0001-66**
PRAÇA SENADOR FERNANDES TÁVORA
Nº: **S/N**
Complemento: PREFEITURA MUNICIPAL
Bairro: **CENTRO**
Cidade: JAGUARIBE
UF: **CE**
CEP: **63475000**

Contrato: Não especificado
Celebrado em:
Valor: **R$ 10.000,00**
Tipo de contratante: **Pessoa Jurídica de Direito Público**
Ação Institucional: **NENHUMA - NÃO OPTANTE**

3. Dados da Obra/Serviço

OUTROS PRAÇA SENADOR FERNANDES TÁVORA
Nº: **S/N**
Complemento: **MUNICÍPIO DE JAGUARIBE**
Bairro: **CENTRO**
Cidade: **BRASILÉIA**
UF: **AC**
CEP: **63475000**
Data de início: **03/01/2022**
Previsão de término: **30/04/2025**
Coordenadas Geográficas: **-5.888855, -38.623371**
Finalidade: **Escolar**
Código: **Não Especificado**
Proprietário: **MUNICÍPIO DE JAGUARIBE**
CPF/CNPJ: **07.443.708/0001-66**

4. Atividade Técnica

	Quantidade	Unidade
14 - Elaboração		
80 - Projeto > CONSTRUÇÃO CIVIL > EDIFICAÇÕES > DE EDIFICAÇÃO > #1.1.1.1 - DE ALVENARIA	8,00	h/d
80 - Projeto > CONSTRUÇÃO CIVIL > INSTALAÇÕES HIDROSSANITÁRIAS > #1.4.1 - DE SISTEMA DE ÁGUA POTÁVEL	8,00	h/d
80 - Projeto > CONSTRUÇÃO CIVIL > INSTALAÇÕES HIDROSSANITÁRIAS > #1.4.3 - DE INSTALAÇÃO DE SISTEMA DE ESGOTO SANITÁRIO	8,00	h/d
80 - Projeto > ELETROTÉCNICA > INSTALAÇÕES ELÉTRICAS > DE LIGAÇÃO INDIVIDUAL DE REDE DE ENERGIA > #11.10.10.1 - EM BAIXA TENSÃO PARA FINS RESIDENCIAIS	8,00	h/d
80 - Projeto > ELETROTÉCNICA > SISTEMAS DE PROTEÇÃO CONTRA DESCARGAS ATMOSFÉRICAS - SPDA > #11.12.1 - DE SISTEMAS DE PROTEÇÃO CONTRA DESCARGAS ATMOSFÉRICAS - SPDA	8,00	h/d
80 - Projeto > CONSTRUÇÃO CIVIL > INSTALAÇÕES DE GASES, VAPORES E À VÁCUO > #1.5.2 - DE TUBULAÇÃO DE GÁS	8,00	h/d
80 - Projeto > CONSTRUÇÃO CIVIL > INSTALAÇÕES DE PREVENÇÃO E COMBATE A INCÊNDIO > #1.6.6 - DE PREVENÇÃO E COMBATE A INCÊNDIO E PÂNICO	8,00	h/d
80 - Projeto > GEOTECNIA E GEOLOGIA DA ENGENHARIA > OBRAS DE TERRA > DE OBRAS DE TERRA > #3.3.1.9 - TERRAPLENAGEM	8,00	h/d
80 - Projeto > ESTRUTURAS > ESTRUTURAS DE CONCRETO E ARGAMASSA ARMADA > #2.1.1 - DE ESTRUTURA DE CONCRETO ARMADO	8,00	h/d
80 - Projeto > ESTRUTURAS > ESTRUTURAS DE MADEIRA > #2.3.1 - DE ESTRUTURA DE MADEIRA	8,00	h/d
80 - Projeto > ESTRUTURAS > ESTRUTURAS METÁLICAS > DE ESTRUTURA METÁLICA > #2.2.1.1 - PARA EDIFICAÇÃO	8,00	h/d
80 - Projeto > CONSTRUÇÃO CIVIL > MATERIAIS DE CONSTRUÇÃO CIVIL > #1.2.5 - DE IMPERMEABILIZAÇÃO APLICADA À CONSTRUÇÃO CIVIL	8,00	h/d

A autenticidade desta ART pode ser verificada em: https://crea-ce.sitac.com.br/publico/, com a chave: ww7B4
Impresso em: 20/01/2025 às 11:05:30 por: , ip: 177.124.16.26

Anotação de Responsabilidade Técnica - ART
Lei nº 6.496, de 7 de dezembro de 1977

CREA-CE

ART OBRA / SERVIÇO
Nº CE20251572877

Conselho Regional de Engenharia e Agronomia do Ceará

COMPLEMENTAÇÃO à CE20220914585

35 - Elaboração de orçamento > CONSTRUÇÃO CIVIL > EDIFICAÇÕES > DE EDIFICAÇÃO > #1.1.1.1 - DE ALVENARIA	8,00	h/d
35 - Elaboração de orçamento > CONSTRUÇÃO CIVIL > INSTALAÇÕES HIDROSSANITÁRIAS > #1.4.1 - DE SISTEMA DE ÁGUA POTÁVEL	8,00	h/d
35 - Elaboração de orçamento > CONSTRUÇÃO CIVIL > INSTALAÇÕES HIDROSSANITÁRIAS > #1.4.3 - DE INSTALAÇÃO DE SISTEMA DE ESGOTO SANITÁRIO	8,00	h/d
35 - Elaboração de orçamento > ELETROTÉCNICA > INSTALAÇÕES ELÉTRICAS > DE LIGAÇÃO INDIVIDUAL DE REDE DE ENERGIA > #11.10.10.1 - EM BAIXA TENSÃO PARA FINS RESIDENCIAIS	8,00	h/d
35 - Elaboração de orçamento > ELETROTÉCNICA > SISTEMAS DE PROTEÇÃO CONTRA DESCARGAS ATMOSFÉRICAS - SPDA > #11.12.1 - DE SISTEMAS DE PROTEÇÃO CONTRA DESCARGAS ATMOSFÉRICAS - SPDA	8,00	h/d
35 - Elaboração de orçamento > CONSTRUÇÃO CIVIL > INSTALAÇÕES DE GASES, VAPORES E À VÁCUO > #1.5.2 - DE TUBULAÇÃO DE GÁS	8,00	h/d
35 - Elaboração de orçamento > CONSTRUÇÃO CIVIL > INSTALAÇÕES DE PREVENÇÃO E COMBATE A INCÊNDIO > #1.6.6 - DE PREVENÇÃO E COMBATE A INCÊNDIO E PÂNICO	8,00	h/d
35 - Elaboração de orçamento > GEOTECNIA E GEOLOGIA DA ENGENHARIA > OBRAS DE TERRA > DE OBRAS DE TERRA > #3.3.1.9 - TERRAPLENAGEM	8,00	h/d
35 - Elaboração de orçamento > ESTRUTURAS > ESTRUTURAS DE CONCRETO E ARGAMASSA ARMADA > #2.1.1 - DE ESTRUTURA DE CONCRETO ARMADO	8,00	h/d
35 - Elaboração de orçamento > ESTRUTURAS > ESTRUTURAS DE MADEIRA > #2.3.1 - DE ESTRUTURA DE MADEIRA	8,00	h/d
35 - Elaboração de orçamento > ESTRUTURAS > ESTRUTURAS METÁLICAS > DE ESTRUTURA METÁLICA > #2.2.1.1 - PARA EDIFICAÇÃO	8,00	h/d
35 - Elaboração de orçamento > CONSTRUÇÃO CIVIL > MATERIAIS DE CONSTRUÇÃO CIVIL > #1.2.5 - DE IMPERMEABILIZAÇÃO APLICADA À CONSTRUÇÃO CIVIL	8,00	h/d
	Quantidade	Unidade
18 - Fiscalização		
60 - Fiscalização de obra > CONSTRUÇÃO CIVIL > EDIFICAÇÕES > DE EDIFICAÇÃO > #1.1.1.1 - DE ALVENARIA	8,00	h/d
60 - Fiscalização de obra > CONSTRUÇÃO CIVIL > INSTALAÇÕES HIDROSSANITÁRIAS > #1.4.1 - DE SISTEMA DE ÁGUA POTÁVEL	8,00	h/d
60 - Fiscalização de obra > CONSTRUÇÃO CIVIL > INSTALAÇÕES HIDROSSANITÁRIAS > #1.4.3 - DE INSTALAÇÃO DE SISTEMA DE ESGOTO SANITÁRIO	8,00	h/d
60 - Fiscalização de obra > ELETROTÉCNICA > INSTALAÇÕES ELÉTRICAS > DE LIGAÇÃO INDIVIDUAL DE REDE DE ENERGIA > #11.10.10.1 - EM BAIXA TENSÃO PARA FINS RESIDENCIAIS	8,00	h/d
60 - Fiscalização de obra > ELETROTÉCNICA > SISTEMAS DE PROTEÇÃO CONTRA DESCARGAS ATMOSFÉRICAS - SPDA > #11.12.1 - DE SISTEMAS DE PROTEÇÃO CONTRA DESCARGAS ATMOSFÉRICAS - SPDA	8,00	h/d
60 - Fiscalização de obra > CONSTRUÇÃO CIVIL > INSTALAÇÕES DE GASES, VAPORES E À VÁCUO > #1.5.2 - DE TUBULAÇÃO DE GÁS	8,00	h/d
60 - Fiscalização de obra > CONSTRUÇÃO CIVIL > INSTALAÇÕES DE PREVENÇÃO E COMBATE A INCÊNDIO > #1.6.6 - DE PREVENÇÃO E COMBATE A INCÊNDIO E PÂNICO	8,00	h/d
60 - Fiscalização de obra > GEOTECNIA E GEOLOGIA DA ENGENHARIA > OBRAS DE TERRA > DE OBRAS DE TERRA > #3.3.1.9 - TERRAPLENAGEM	8,00	h/d
60 - Fiscalização de obra > ESTRUTURAS > ESTRUTURAS DE CONCRETO E ARGAMASSA ARMADA > #2.1.1 - DE ESTRUTURA DE CONCRETO ARMADO	8,00	h/d
60 - Fiscalização de obra > ESTRUTURAS > ESTRUTURAS DE MADEIRA > #2.3.1 - DE ESTRUTURA DE MADEIRA	8,00	h/d
60 - Fiscalização de obra > ESTRUTURAS > ESTRUTURAS METÁLICAS > DE ESTRUTURA METÁLICA > #2.2.1.1 - PARA EDIFICAÇÃO	8,00	h/d
60 - Fiscalização de obra > CONSTRUÇÃO CIVIL > MATERIAIS DE CONSTRUÇÃO CIVIL > #1.2.5 - DE IMPERMEABILIZAÇÃO APLICADA À CONSTRUÇÃO CIVIL	8,00	h/d

Após a conclusão das atividades técnicas o profissional deve proceder a baixa desta ART

5. Observações

ELABORAÇÃO DE ORÇAMENTO, PROJETOS E FISCALIZAÇÃO PARA A CONSTRUÇÃO, MANUTENÇÃO E MELHORIAS EM UNIDADES ESCOLARES DO ENSINO INFANTIL E FUNDAMENTAL DO MUNICÍPIO DE JAGUARIBE.
Aditivo: SETIMO

6. Declarações

Anotação de Responsabilidade Técnica - ART
Lei nº 6.496, de 7 de dezembro de 1977

CREA-CE

ART OBRA / SERVIÇO
Nº CE20251572877

Conselho Regional de Engenharia e Agronomia do Ceará

COMPLEMENTAÇÃO à
CE20220914585

Documento assinado digitalmente
gov.br YUKIO DIOGENES BEZERRA
Data: 20/01/2025 11:08:19-0300
Verifique em https://validar.iti.gov.br

7. Entidade de Classe
NENHUMA - NÃO OPTANTE

8. Assinaturas

Declaro serem verdadeiras as informações acima

YUKIO DIÓGENES BEZERRA - CPF: 051.900.083-80

_____, _____ de _____ de _____
Local data

MUNICÍPIO DE JAGUARIBE - CNPJ: 07.443.708/0001-66

9. Informações

* A ART é válida somente quando quitada, mediante apresentação do comprovante do pagamento ou conferência no site do Crea.

10. Valor

Esta ART é isenta de taxa

Registrada em: **20/01/2025**

A autenticidade desta ART pode ser verificada em: https://crea-ce.sitac.com.br/publico/, com a chave: ww784
Impresso em: 20/01/2025 às 11:05:31 por: , ip: 177.124.16.26

REALIZA
CONSTRUTORA LTDA
REALIZANDO SONHOS!

R PROJETADA 2 - LOTEAMENTO VOLTA DO RIO, Nº 490, SALA 01, JOAO PAULO II, JAGUARIBE-CE.
CONTATO: (88) 9.9908-7606, E-MAIL:CONSTRUTORAREALIZA19@GMAIL.COM

DECLARAÇÃO

A empresa REALIZA CONTRUTORA LTDA / CNPJ nº 35.851.118/0001-08, através de seu representante legal, Sr. ANTONIO FRANCISCO DIOGENES DE OLIVEIRA, CPF: 914.201.213-91, DECLARA que NÃO possui em seu quadro societário servidor público da ativa, ou empregado de empresa pública ou de sociedade de economia mista, bem como não se enquadra nos demais impedimentos do Artigo 9º da Lei 8.666/93.

Jaguaribe/CE, 10 de Março de 2025.

REALIZA CONSTRUTORA LTDA:35851118000108

Assinado de forma digital por REALIZA CONSTRUTORA LTDA:35851118000108
Dados: 2025.03.10 15:09:33 -03'00'

ANTÔNIO FRANCISCO DIÓGENES DE OLIVEIRA
Sócio – Administrador
CPF: 914.201.213-91

R PROJETADA 2 - LOTEAMENTO VOLTA DO RIO, Nº 490, SALA 01, JOAO PAULO II, JAGUARIBE-CE.
CONTATO: (88) 9.9908-7606, E-MAIL:CONSTRUTORAREALIZA19@GMAIL.COM

Folha de Pagamento

Empresa: REALIZA CONSTRUTORA LTDA - CNPJ: 35.851.118/0001-08
Mês/Ano: 01/2025
Emissão: 21/01/2025

Fortes Pessoal

Código	Empregado	Evento	Referência	Provento	Desconto
000005	DIOGO RIBEIRO DE BARROS				
Cargo: SERVENTE DE OBRAS					
		011 Salário-Base	30 dia(s)	1.518,00	
		310 INSS	7,5%		113,85
				1.518,00	113,85
			FGTS: 121,44	Líquido a receber:	1.404,15

Data: / / Assinatura: DIOGO RIBEIRO DE BARROS

Admissão	Dep.	Filhos	Hr/mês	Sal. Cont.	BC-INSS	BC-FGTS
27/10/2023	0	0	220:00	1.518,00	1.518,00	1.518,00

000004	FRANCISCO BARROS JUNIOR				
Cargo: Pedreiro					
		011 Salário-Base	30 dia(s)	1.538,81	
		310 INSS	9%		115,72
				1.538,81	115,72
			FGTS: 123,10	Líquido a receber:	1.423,09

Data: / / Assinatura: Francisco Barros Junio

Admissão	Dep.	Filhos	Hr/mês	Sal. Cont.	BC-INSS	BC-FGTS
27/10/2023	0	0	220:00	1.538,81	1.538,81	1.538,81

000009	FRANCISCO WILLIAN DOS SANTOS				
Cargo: SERVENTE DE OBRAS					
		011 Salário-Base	30 dia(s)	1.518,00	
		310 INSS	7,5%		113,85
				1.518,00	113,85
			FGTS: 121,44	Líquido a receber:	1.404,15

Data: / / Assinatura: Francisco Willian dos Santos

Admissão	Dep.	Filhos	Hr/mês	Sal. Cont.	BC-INSS	BC-FGTS
04/06/2024	0	0	220:00	1.518,00	1.518,00	1.518,00

000010	JOSE LEANDRO TOME BARROS				
Cargo: Pedreiro					
		011 Salário-Base	30 dia(s)	1.538,81	
		310 INSS	9%		115,72
				1.538,81	115,72
			FGTS: 123,10	Líquido a receber:	1.423,09

Data: / / Assinatura: José Leandro Tomé Bar

Admissão	Dep.	Filhos	Hr/mês	Sal. Cont.	BC-INSS	BC-FGTS
04/06/2024	0	0	220:00	1.538,81	1.538,81	1.538,81

Total Geral	(4 empregados)				
		011 Salário-Base		6.113,62	
		310 INSS			459,14
				6.113,62	459,14
			FGTS: 489,08	Líquido a receber:	5.654,48

BC-INSS: 6.113,62 BC-FGTS: 6.113,62

Fim

Recibo de Pagamento
(Folha de Pagamento)

Data e Assinatura ___/___/___ _____

Empregador	Inscrição	Admissão	Competência
REALIZA CONSTRUTORA LTDA	CNPJ: 35.851.118/0001-08	27/10/2023	Janeiro de 2025

Empregado	Cargo	Lotação
000004 FRANCISCO BARROS JUNIOR	Pedreiro	Obra: QUADRAS POLIESPORTIVAS

CPF	Banco	Agência	Conta	Tipo de Conta
027.262.603-14				

Discriminação das Verbas

Cod.	Descrição	Referência	Provento	Desconto
011	Salário-Base	30 dia(s)	1.538,81	
310	INSS	9%		115,72

Total de Proventos	Total de Descontos	Líquido a Receber
1.538,81	115,72	1.423,09

Salário Contratual	Base de Cálculo do INSS	Base de Cálculo do FGTS	FGTS	FGTS Contribuição Social	Base de Cálculo do IRRF(S)
1.538,81	1.538,81	1.538,81	123,10		

Recibo de Pagamento
(Folha de Pagamento)

Data e Assinatura ___/___/___ _____

Empregador	Inscrição	Admissão	Competência
REALIZA CONSTRUTORA LTDA	CNPJ: 35.851.118/0001-08	27/10/2023	Janeiro de 2025

Empregado	Cargo	Lotação
000005 DIOGO RIBEIRO DE BARROS	SERVENTE DE OBRAS	Obra: QUADRAS POLIESPORTIVAS

CPF	Banco	Agência	Conta	Tipo de Conta
115.482.923-54				

Discriminação das Verbas

Cod.	Descrição	Referência	Provento	Desconto
011	Salário-Base	30 dia(s)	1.518,00	
310	INSS	7,5%		113,85

Total de Proventos	Total de Descontos	Líquido a Receber
1.518,00	113,85	1.404,15

Salário Contratual	Base de Cálculo do INSS	Base de Cálculo do FGTS	FGTS	FGTS Contribuição Social	Base de Cálculo do IRRF(S)
1.518,00	1.518,00	1.518,00	121,44		

Recibo de Pagamento
(Folha de Pagamento)

Data e Assinatura ___/___/___

Empregador	Inscrição	Admissão	Competência
REALIZA CONSTRUTORA LTDA	CNPJ: 35.851.118/0001-08	04/06/2024	Janeiro de 2025

Empregado	Cargo	Lotação
000009 FRANCISCO WILLIAN DOS SANTOS	SERVENTE DE OBRAS	Obra: QUADRAS POLIESPORTIVAS

CPF:	Banco	Agência	Conta	Tipo de Conta
061.182.063-33				

Discriminação das Verbas

Cod.	Descrição	Referência	Provento	Desconto
011	Salário-Base	30 dia(s)	1.518,00	
310	INSS	7,5%		113,85

Total de Proventos	Total de Descontos
1.518,00	113,85

Líquido a Receber: 1.404,15

Salário Contratual	Base de Cálculo do INSS	Base de Cálculo do FGTS	FGTS	FGTS Contribuição Social	Base de Cálculo do IRRF(S)
1.518,00	1.518,00	1.518,00	121,44		

Recibo de Pagamento
(Folha de Pagamento)

Data e Assinatura ___/___/___

Empregador	Inscrição	Admissão	Competência
REALIZA CONSTRUTORA LTDA	CNPJ: 35.851.118/0001-08	04/06/2024	Janeiro de 2025

Empregado	Cargo	Lotação
000010 JOSE LEANDRO TOME BARROS	Pedreiro	Obra: QUADRAS POLIESPORTIVAS

CPF:	Banco	Agência	Conta	Tipo de Conta
022.068.163-50				

Discriminação das Verbas

Cod.	Descrição	Referência	Provento	Desconto
011	Salário-Base	30 dia(s)	1.538,81	
310	INSS	9%		115,72

Total de Proventos	Total de Descontos
1.538,81	115,72

Líquido a Receber: 1.423,09

Salário Contratual	Base de Cálculo do INSS	Base de Cálculo do FGTS	FGTS	FGTS Contribuição Social	Base de Cálculo do IRRF(S)
1.538,81	1.538,81	1.538,81	123,10		

GFD - Guia do FGTS Digital

FGTS Digital

CPF/CNPJ do Empregador	Nome/Razão Social do Empregador	Pagar este documento até
35.851.118	REALIZA CONSTRUTORA LTDA	14/03/2025 às 21:59:59 (Brasília)

Núm. de Pág.	Identificador	Tag	Valor a recolher
1	0125031058656786-0	10/03/2025 14:29	540,88

Composição do Documento

Competência	Quantidade Trabalhadores	FGTS Mensal	FGTS Rescisório	Indenização Compensatória	Encargos FGTS	Total
01/2025	4	489,08	0,00	0,00	51,80	540,88
Total Geral:		**489,08**	**0,00**	**0,00**	**51,80**	**540,88**

Observações

Data de geração da Guia: 10/03/2025 às 14:29:28 - Página 1/ 1

O detalhamento da guia pode ser consultado através do endereço https://fgtsdigital.sistema.gov.br

FGTS FUNDO DE GARANTIA DO TEMPO DE SERVIÇO

MINISTÉRIO DO TRABALHO E EMPREGO

PIX Copia e Cola:

00020101021226900014br.gov.bcb.pix2568pix-qrcode.caixa.gov.br/api/v2/cobv/91becf9913e340928f422b3af394dbe7520400005303986580 2BR5923CAIXA ECONOMICA FEDERAL6008Brasilia62070503***630457DA

Payload Location:

pix-qrcode.caixa.gov.br/api/v2/cobv/91becf9913e340928f422b3af394dbe7

CNPJ	00360305000104
Instituição	CAIXA ECONOMICA FEDERAL
Tipo de conta	Conta corrente

Origem

Nome	REALIZA CONSTRUTORA LTDA
Instituição	NU PAGAMENTOS - IP
Agência	0001
Conta	63926268-9
CNPJ	35851118000108

Informações adicionais

Identificador	eb2df65bd3744bf6829a7076f54589e2
Vencimento	14/03/2025
Expiração	14/03/2025 23:59:59
Valor original	R$ 540,88
Nome do devedor	REALIZA CONSTRUTORA LTDA
CNPJ do devedor	35851118000108
IDENTIFICADOR GFD	01250310586567860
TAG	10/03/2025 14:29
Nome do recebedor	CAIXA ECONOMICA FEDERAL
CNPJ do recebedor	00360305000104
Logradouro do recebedor	SBS QUADRA 4 LT 3/4
Cidade do recebedor	Brasília

Receita Federal

Documento de Arrecadação de Receitas Federais

CNPJ	Razão Social
35.851.118/0001-08	REALIZA CONSTRUTORA LTDA

Período de Apuração	Data de Vencimento	Número do Documento
Janeiro/2025	20/02/2025	07.16.25069.6551251-9

Pagar este documento até: **14/03/2025**

Observações: **Nº Recibo Declaração: 50000304361356**

Valor Total do Documento: **1.920,02**

Composição do Documento de Arrecadação

Código	Denominação	Principal	Multa	Juros	Total
1082	CONTR PREV DESCONTA SEGURADO-EMPREGADO/AVULSO 01 CP SEGURADOS - EMPREGADOS/AVULSO PA:01/2025 Vencimento:20/02/2025	459,14	33,33	4,59	497,06
1138	CONTRIB PREVIDENCIÁRIA EMPRESA/EMPREGADOR 01 CP PATRONAL - EMPREGADOS/AVULSOS PA:01/2025 Vencimento:20/02/2025 CNO:90.016.97166/78	1.222,72	88,76	12,22	1.323,70
1646	CONTRIB PREV RISCO AMBIENTAL/APOSENT ESPECIAL 01 CP PATRONAL - GILRAT AJUSTADO PA:01/2025 Vencimento:20/02/2025 CNO:90.016.97166/78	91,70	6,65	0,91	99,26
	Totais	**1.773,56**	**128,74**	**17,72**	**1.920,02**

SENDA (Versão:5.2.3) Página: 1/1 10/03/2025 14:40:17

85880000019 9 20020385250 0 73071625069 8 65512519500 7

AUTENTICAÇÃO MECÂNICA

Documento de Arrecadação de Receitas Federais

85880000019 9 | 20020385250 0 | 73071625069 8 | 65512519500 7

CNPJ: 35.851.118/0001-08
Número: 07.16.25069.6551251-9
Pagar até: 14/03/2025
Valor: 1.920,02

Pague com o PIX

CNPJ	00394460005887
Instituição	ITAU UNIBANCO S.A.
Tipo de conta	Conta corrente

Origem

Nome	REALIZA CONSTRUTORA LTDA
Instituição	NU PAGAMENTOS - IP
Agência	0001
Conta	63926258-9
CNPJ	35851118000108

Informações adicionais

Identificador	07162506965512519045677523
Vencimento	14/03/2025
Expiração	14/03/2025 23:59:59
Valor original	R$ 1.920,02
Nome do devedor	REALIZA CONSTRUTORA LTDA
CNPJ do devedor	35851118000108
codbarra	85880000019200203852507307162506965512519500
Nome do recebedor	RECEITA FEDERAL
CNPJ do recebedor	00394460005887
Logradouro do recebedor	RUA AMADOR BUENO 479 , CENTRO
Cidade do recebedor	RIBEIRAO PRETO

FGTS

Detalhe da Guia Emitida

Empregador: 35.851.118 **Nome Empregador:** REALIZA CONSTRUTORA LTDA **Qtd. Trabalhadores FGTS:** 4 **Origem:** Gestão de Guias

Vencimento da Guia: 14/03/2025 **Total Parcelado:** 0,00 **Total da Guia (FGTS):** 540,88

Número da Guia: 012503105856786-0 **Data Emissão:** 10/03/2025 14:29:28 (Brasília) **Emitida por:** 11.792.720/0001-53 - MN CONTABILIDADE E

Relação de Trabalhadores

Estabelecimento: 90.016.97166/78 **Tomador:** Sem Tomador

Comp. Apuração	Comp. Referência	Nome Trabalhador	Matrícula	CPF	Categoria	Vencimento	Tipo Depósito	Base Remuneração Total	Valor FGTS na Guia	Juros	Atualiz. Monetária	Multa	Total
01/2025		DIOGO RIBEIRO DE BARROS	11546292354101271020230101	115.482.923-54	101	20/02/2025	Mensal	1.518,00	121,44	0,60	0,11	12,15	134,30
01/2025		FRANCISCO BARROS JUNIOR	02726260314101271020230101	027.262.603-14	101	20/02/2025	Mensal	1.538,81	123,10	0,61	0,11	12,32	136,14
01/2025		FRANCISCO WILLIAN DOS SANTOS	06118206333101040620240101	061.182.063-33	101	20/02/2025	Mensal	1.518,00	121,44	0,60	0,11	12,15	134,30
01/2025		JOSE LEANDRO TOME BARROS	02206815350101040620240101	022.068.163-50	101	20/02/2025	Mensal	1.538,81	123,10	0,61	0,11	12,32	136,14
							Total do Tomador	**Sem Tomador**	**6.113,62**	**489,08**	**2,42**	**0,44**	**48,94**	**540,88**
							Total do Estabelecimento	**90.016.97166/78**	**6.113,62**	**489,08**	**2,42**	**0,44**	**48,94**	**540,88**
								Total FGTS	**6.113,62**	**489,08**	**2,42**	**0,44**	**48,94**	**540,88**

FGTS

Detalhe da Guia Emitida

Empregador: 35.851.118 **Nome Empregador:** REALIZA CONSTRUTORA LTDA **Qtd. Trabalhadores FGTS:** 4 **Origem:** Gestão de Guias

Vencimento da Guia: 14/03/2025 **Total Parcelado:** 0,00 **Total da Guia (FGTS):** 540,88

Número da Guia: 012503105865678 6-0 **Data Emissão:** 10/03/2025 14:29:28 (Brasília) **Emitida por:** 11.792.720/0001-53 - MN CONTABILIDADE E

Relação de Categorias

Estabelecimento: 90.016.97166/78

Comp. Apuração	Categoria	Qtd. Trabalhadores	Base Remuneração Total	FGTS Mensal na Guia	FGTS Rescisório na Guia	Ind. Compensatória na Guia	Juros	Atualiz. Monetária	Multa	Total
01/2025	101	4	6.113,62	489,08	0,00	0,00	2,42	0,44	48,94	540,88
		Total FGTS	**6.113,62**	**489,08**	**0,00**	**0,00**	**2,42**	**0,44**	**48,94**	**540,88**

Descrição das categorias:

101 - Empregado - Geral, inclusive o empregado público da administração direta ou indireta contratado pela CLT
102 - Empregado - Trabalhador rural por pequeno prazo da Lei 11.718/2008
103 - Empregado - Aprendiz
104 - Empregado - Doméstico
106 - Empregado - Contrato a termo firmado nos termos da Lei 9.601/1998
106 - Trabalhador temporário - Contrato nos termos da Lei 6.019/1974
107 - Empregado - Contrato de trabalho Verde e Amarelo - sem acordo para antecipação mensal da multa rescisória do FGTS
108 - Empregado - Contrato de trabalho Verde e Amarelo - com acordo para antecipação mensal da multa rescisória do FGTS
111 - Empregado - Contrato de trabalho intermitente
201 - Trabalhador avulso portuário
202 - Trabalhador avulso não portuário
301 - Servidor público titular de cargo efetivo, magistrado, ministro de Tribunal de Contas, conselheiro de Tribunal de Contas e membro do Ministério Público
302 - Servidor público ocupante de cargo exclusivo em comissão
303 - Exercente de mandato eletivo
304 - Servidor público exercente de mandato eletivo, inclusive com exercício de cargo em comissão
306 - Servidor público indicado para conselho ou órgão deliberativo, na condição de representante do governo, órgão ou entidade da administração pública
306 - Servidor público contratado por tempo determinado, sujeito a regime administrativo especial definido em lei própria
307 - Militar
308 - Consorte
309 - Agente público - Outros
310 - Servidor público eventual
311 - Ministros, juízes, procuradores, promotores ou oficiais de justiça à disposição da Justiça Eleitoral
312 - Auxiliar local
401 - Dirigente Sindical - Informação prestada pelo sindicato
410 - Trabalhador cedido/exercício em outro órgão/juiz auxiliar - Informação prestada pelo cessionário/destino
701 - Contribuinte individual - Autônomo em geral, exceto se enquadrado em uma das demais categorias de contribuinte individual
711 - Contribuinte individual - Transportador autônomo de passageiros
712 - Contribuinte individual - Transportador autônomo de carga
721 - Contribuinte individual - Diretor não empregado, com FGTS
722 - Contribuinte individual - Diretor não empregado, sem FGTS
723 - Contribuinte individual - Empresário, sócio e membro de conselho de administração ou fiscal
731 - Contribuinte individual - Cooperado que presta serviços por intermédio de cooperativa de trabalho
734 - Contribuinte individual - Transportador cooperado que presta serviços por intermédio de cooperativa de trabalho
738 - Contribuinte individual - Cooperado filiado a cooperativa de produção
741 - Contribuinte individual - Microempreendedor individual
761 - Contribuinte individual - Magistrado classista temporário da Justiça do Trabalho ou da Justiça Eleitoral que seja aposentado de qualquer regime previdenciário
761 - Contribuinte individual - Associado eleito para direção de cooperativa, associação ou entidade de classe de qualquer natureza ou finalidade, bem como o síndico ou administrador eleito para exercer atividade de direção condominial, desde que recebam remuneração
771 - Contribuinte individual - Membro de conselho tutelar, nos termos da Lei 8.069/1990
781 - Ministro de confissão religiosa ou membro de vida consagrada, de congregação ou de ordem religiosa
901 - Estagiário
902 - Médico residente
903 - Bolsista, nos termos da Lei 8.958/1994
904 - Participante de curso de formação, como etapa de concurso público, sem vínculo de emprego/estatutário
906 - Atleta não profissional em formação que receba bolsa

FGTS Digital

Detalhe da Guia Emitida

Empregador: 35.851.118 **Nome Empregador:** REALIZA CONSTRUTORA LTDA **Qtd. Trabalhadores FGTS:** 4 **Origem:** Gestão de Guias

Vencimento da Guia: 14/03/2025 **Total Parcelado:** 0,00 **Total da Guia (FGTS):** 540,88

Número da Guia: 012503105865678 6-0 **Data Emissão:** 10/03/2025 14:29:28 (Brasília) **Emitida por:** 11.792.720/0001-53 - **MN CONTABILIDADE E**

Relação de Estabelecimentos

Comp. Apuração	Estabelecimento	Qtd. Trabalhadores	Base Remuneração Total	FGTS Mensal na Guia	FGTS Rescisório na Guia	Ind. Compensatória na Guia	Juros	Atualiz. Monetária	Multa	Total
01/2025	90.016.97166/78	4	6.113,62	489,08	0,00	0,00	2,42	0,44	48,94	540,88
		Total FGTS	**6.113,62**	**489,08**	**0,00**	**0,00**	**2,42**	**0,44**	**48,94**	**540,88**

FGTS

Detalhe da Guia Emitida

Empregador: 35.851.118 **Nome Empregador:** REALIZA CONSTRUTORA LTDA **Qtd. Trabalhadores FGTS:** 4 **Origem:** Gestão de Guias

Vencimento da Guia: 14/03/2025 **Total Parcelado:** 0,00 **Total da Guia (FGTS):** 540,88

Número da Guia: 012503105865678 6-0 **Data Emissão:** 10/03/2025 14:29:28 (Brasília) **Emitida por:** 11.792.720/0001-53 - MN CONTABILIDADE E

Relação de Tipos de Valor

Estabelecimento: 90.016.97166/78

Comp. Apuração	Tipo de Valor	Qtd. Trabalhadores	Base Remuneração Total	FGTS Mensal na Guia	FGTS Rescisório na Guia	Ind. Compensatória na Guia	Juros	Atualiz. Monetária	Multa	Total
01/2025	11 - FGTS mensal	4	6.113,62	489,08	0,00	0,00	2,42	0,44	48,94	540,88
	Total FGTS		**6.113,62**	**489,08**	**0,00**	**0,00**	**2,42**	**0,44**	**48,94**	**540,88**

FGTS Digital

Detalhe da Guia Emitida

Empregador: 35.851.118 **Nome Empregador:** REALIZA CONSTRUTORA LTDA **Qtd. Trabalhadores FGTS:** 4 **Origem:** Gestão de Guias

Vencimento da Guia: 14/03/2025 **Total Parcelado:** 0,00 **Total da Guia (FGTS):** 540,88

Número da Guia: 0125031058656786-0 **Data Emissão:** 10/03/2025 14:29:28 (Brasília) **Emitida por:** 11.792.720/0001-53 - MN CONTABILIDADE E

Relação de Tomadores de Serviço

Tomador: Sem Tomador

Comp. Apuração	Qtd. Trabalhadores	Base Remuneração Total	FGTS Mensal na Guia	FGTS Rescisório na Guia	Ind. Compensatória na Guia	Juros	Atualiz. Monetária	Multa	Total
01/2025	4	6.113,62	489,08	0,00	0,00	2,42	0,44	48,94	540,88
	Total FGTS	**6.113,62**	**489,08**	**0,00**	**0,00**	**2,42**	**0,44**	**48,94**	**540,88**

MINISTÉRIO DA FAZENDA

SECRETARIA ESPECIAL DA RECEITA FEDERAL DO BRASIL

Recibo de Entrega da Declaração de Débitos e Créditos Tributários Federais Previdenciários - DCTFWeb

CNPJ/CPF	35.851.118/0001-08
Nome	REALIZA CONSTRUTORA LTDA
Período de apuração	01/2025
Declaração Retificadora	Não
Identificação da apuração de débitos	30342861492 / eSocial

Totalização dos tributos apurados no período

Tributos	Débitos Apurados	Saldo a Pagar
Contribuição Previdenciária Segurados	R$ 459,14	R$ 459,14
Contribuição Previdenciária Patronal	R$ 1.314,42	R$ 1.314,42
Contribuição para Outras Entidades e Fundos	R$ 0,00	R$ 0,00
IRRF	R$ 0,00	R$ 0,00
COFINS	R$ 0,00	R$ 0,00
PIS	R$ 0,00	R$ 0,00
CSRF	R$ 0,00	R$ 0,00
COSIRF	R$ 0,00	R$ 0,00
TOTAL	R$ 1.773,56	R$ 1.773,56

O presente Recibo de Entrega da DCTFWeb contém a transcrição da Ficha Resumo da referida declaração, que constitu confissão de dívida, de forma irretratável, dos tributos declarados. Fica o declarante ciente de que os tributos declarados na DCTFWeb e não pagos serão enviados para inscrição em Dívida Ativa da União, conforme o disposto no parágrafo 2º do artigo 5 do Decreto-Lei nº 2.124, de 13 de junho de 1984, combinado com a Portaria MF nº 118, de 28 de junho de 1984, estando o declarante sujeito ainda a:

) Sobre os tributos não pagos ou não recolhidos nos prazos legais incidirão multa e juros de mora, nos termos do art. 61 da Le nº 9.430, de 27 de dezembro de 1996, combinado com o art. 35 da Lei nº 8.212, de 24 de julho de 1991;

?) inclusão no Cadastro Informativo de Créditos não Quitados do Setor Público Federal (CADIN), impedindo operações de crédito com recursos públicos, a concessão de incentivos fiscais e financeiros e a celebração de convênios e similares que envolvam desembolso de recursos públicos e respectivos aditamentos (Lei nº 10.522, de 19 de julho de 2002);

3) encaminhamento ao Ministério Público Federal de Representação Fiscal para Fins Penais nos casos que, em tese, tenha ocorrido crime contra a ordem tributária ou contra a previdência social, por deixar de recolher, no prazo legal, valor de tributo ou de contribuição social, descontado ou cobrado, na qualidade de sujeito passivo de obrigação e que deveria recolher aos cofres públicos (Lei nº 8.137, de 27 de dezembro de 1990 e Código Penal).

No caso de falta de apresentação ou de apresentação de declaração com incorreções ou omissões, o contribuinte ficará sujeito às multas previstas no artigo 32-A da Lei nº 8.212, de 1991, e no art. 7º da Lei nº 10.426, de 24 de abril de 2002.

Não surtirão efeitos as retificações de informações prestadas na DCTFWeb que pretendam excluir ou reduzir débitos:

- enviados para inscrição em Dívida Ativa da União, sejam eles saldos a pagar ou valores apurados em procedimento de auditoria interna;
- incluídos em parcelamento deferido;
- que tenham sido objeto de declaração de compensação não passível de retificação ou cancelamento.

Também não surtirão efeitos as retificações de débitos de tributos em relação aos quais o sujeito passivo tenha sido objeto de procedimento fiscal e/ou nos casos em que a apresentação da declaração ocorra após o prazo decadencial.

Dados do Representante da Pessoa Jurídica

Nome	ANTONIO FRANCISCO DIOGENES DE OLIVEIRA
CPF	914.201.213-91
Telefone	9720-3435

Recibo de Entrega da DCTFWeb

DCTFWeb recebida via Internet pelo Agente Receptor SERPRO em	21/01/2025 16:36:01
Nº do recibo de entrega	0000050000304361356

MINISTÉRIO DA FAZENDA
SECRETARIA ESPECIAL DA RECEITA FEDERAL DO BRASIL
RELATÓRIO DE DÉBITOS - DCTFWeb

Nome do Contribuinte	REALIZA CONSTRUTORA LTDA	**CNPJ**	35.851.118/0001-08
Período de Apuração	01/2025	**Número do Recibo**	0000050000304361356
Data/Hora da Transmissão	21/01/2025 16:36:01	**Identificação da Apuração de Débitos**	30342861492 / eSocial

Grupo: CONTRIBUIÇÃO PREVIDENCIÁRIA SEGURADOS

Código	Descrição	PA Débito	Valor Original	Outros Créditos				Deduções			Pagamentos	Saldo a pagar
				Exclusão	Suspensão	Parcelamento	Compensação	Salário-Família	Salário-Maternidade	Retenções		
1082-01	CP SEGURADOS - EMPREGADOS/AVULSO	01/2025	459,14	0,00	0,00	0,00	0,00	0,00	0,00	0,00	0,00	459,14

Obra: 90.016.97166/78
Grupo: CONTRIBUIÇÃO PREVIDENCIÁRIA PATRONAL

Código	Descrição	PA Débito	Valor Original	Outros Créditos				Deduções			Pagamentos	Saldo a pagar
				Exclusão	Suspensão	Parcelamento	Compensação	Salário-Família	Salário-Maternidade	Retenções		
1138-01	CP PATRONAL - EMPREGADOS/AVULSOS	01/2025	1.222,72	0,00	0,00	0,00	0,00	0,00	0,00	0,00	0,00	1.222,72
1646-01	CP PATRONAL - GILRAT AJUSTADO	01/2025	91,70	0,00	0,00	0,00	0,00	0,00	0,00	0,00	0,00	91,70

MINISTÉRIO DA FAZENDA
SECRETARIA ESPECIAL DA RECEITA FEDERAL DO BRASIL
RELATÓRIO DA DECLARAÇÃO COMPLETA - DCTFWeb

Nome do Contribuinte	REALIZA CONSTRUTORA LTDA	**CNPJ**	35.851.118/0001-08
Período apuração	01/2025	**Número do Recibo**	50000304361356
Data/Hora da Transmissão	21/01/2025 16:36:01	**Identificação da Apuração de Débitos**	30342861492 / eSocial

Dados Iniciais

Classificação Tributária	1-Empresa enquadrada no regime de tributação Simples com tributação previdenciária substituída
Missão Diplomática ou Repartição Consular	0 - Sem acordo
Ausência de Fatos Geradores	Não

Endereço

Logradouro	PROJETADA 2 - LOTEAMENTO VOLTA DO RIO	**Número**	490
Complemento	SALA 1	**Bairro/Distrito**	JOAO PAULO II
Município	JAGUARIBE	**UF**	CE
CEP	63475000	**Telefone**	8899087606
Correio Eletrônico	CONSTRUTORAREALIZA19@GMAIL.COM		

Dados do Representante do Contribuinte e do Responsável pelo Preenchimento

Representante	ANTONIO FRANCISCO DIOGENES DE OLIVEIRA	**CPF**	91420121391
Telefone	97203435		
Correio Eletrônico	-		
Responsável pelo Preenchimento	-		
CPF	-	**CRC**	-
UF	-	**Telefone**	-
Correio Eletrônico	-		

Débito Apurado e Crédito Vinculado

Código da Receita	1646-01	**Descrição**	CP PATRONAL - GILRAT AJUSTADO
CNO	90.016.97166/78	**CNPJ Prestador Serviço**	-
Período Apuração Débito	01/2025		
Débito Apurado	91,70		
Saldo a Pagar	91,70		

Débito Apurado e Crédito Vinculado

Código da Receita	1138-01	**Descrição**	CP PATRONAL - EMPREGADOS/AVULSOS
CNO	90.016.97166/78	**CNPJ Prestador Serviço**	-
Período Apuração Débito	01/2025		
Débito Apurado	1.222,72		
Saldo a Pagar	1.222,72		

Débito Apurado e Crédito Vinculado

Código da Receita	1082-01	**Descrição**	CP SEGURADOS - EMPREGADOS/AVULSO
Período Apuração Débito	01/2025		
Débito Apurado	459,14		
Saldo a Pagar	459,14		

MINISTÉRIO DA FAZENDA
SECRETARIA ESPECIAL DA RECEITA FEDERAL DO BRASIL
RELATÓRIO RESUMO DE DÉBITOS - DCTFWeb

Nome do Contribuinte	REALIZA CONSTRUTORA LTDA	**CNPJ**	35.851.118/0001-08
Período de Apuração	01/2025	**Número do Recibo**	00000050000304361356
Data/Hora da Transmissão	21/01/2025 16:36:01	**Identificação da Apuração de Débitos**	30342861492 / eSocial

Grupo: CONTRIBUIÇÃO PREVIDENCIÁRIA SEGURADOS

Código	Descrição	PA Débito	Valor Original	Créditos Vinculados	Saldo Devedor
1082-01	CP SEGURADOS - EMPREGADOS/AVULSO	01/2025	459,14	0,00	459,14

Obra: 90.016.97166/78
Grupo: CONTRIBUIÇÃO PREVIDENCIÁRIA PATRONAL

Código	Descrição	PA Débito	Valor Original	Créditos Vinculados	Saldo Devedor
1138-01	CP PATRONAL - EMPREGADOS/AVULSOS	01/2025	1.222,72	0,00	1.222,72
1646-01	CP PATRONAL - GILRAT AJUSTADO	01/2025	91,70	0,00	91,70

Folha de Pagamento

Empresa: REALIZA CONSTRUTORA LTDA - CNPJ: 35.851.118/0001-08
Mês/Ano: 02/2025
Emissão: 07/03/2025

Fortes Pessoal

Código	Empregado	Evento	Referência	Provento	Desconto
000005	DIOGO RIBEIRO DE BARROS				
Cargo: SERVENTE DE OBRAS					
		011 Salário-Base	30 dia(s)	1.518,00	
		310 INSS	7,5%		113,85
				1.518,00	113,85
			FGTS: 121,44	Líquido a receber:	1.404,15

Data: / / Assinatura: DIOGO RIBEIRO DE BARROS

Admissão	Dep.	Filhos	Hr/mês	Sal. Cont.	BC-INSS	BC-FGTS
27/10/2023	0	0	220:00	1.518,00	1.518,00	1.518,00

000004	FRANCISCO BARROS JUNIOR				
Cargo: Pedreiro					
		011 Salário-Base	30 dia(s)	1.538,81	
		310 INSS	9%		115,72
				1.538,81	115,72
			FGTS: 123,10	Líquido a receber:	1.423,09

Data: / / Assinatura: Francisco Barros Junior

Admissão	Dep.	Filhos	Hr/mês	Sal. Cont.	BC-INSS	BC-FGTS
27/10/2023	0	0	220:00	1.538,81	1.538,81	1.538,81

000009	FRANCISCO WILLIAN DOS SANTOS				
Cargo: SERVENTE DE OBRAS					
		011 Salário-Base	30 dia(s)	1.518,00	
		310 INSS	7,5%		113,85
				1.518,00	113,85
			FGTS: 121,44	Líquido a receber:	1.404,15

Data: / / Assinatura: Francisco Willian dos Sa

Admissão	Dep.	Filhos	Hr/mês	Sal. Cont.	BC-INSS	BC-FGTS
04/06/2024	0	0	220:00	1.518,00	1.518,00	1.518,00

000010	JOSE LEANDRO TOME BARROS				
Cargo: Pedreiro					
		011 Salário-Base	30 dia(s)	1.538,81	
		310 INSS	9%		115,72
				1.538,81	115,72
			FGTS: 123,10	Líquido a receber:	1.423,09

Data: / / Assinatura: José Leandro Tome Barr

Admissão	Dep.	Filhos	Hr/mês	Sal. Cont.	BC-INSS	BC-FGTS
04/06/2024	0	0	220:00	1.538,81	1.538,81	1.538,81

Total Geral (4 empregados)				
	011 Salário-Base		6.113,62	
	310 INSS			459,14
			6.113,62	459,14
		FGTS: 489,08	Líquido a receber:	5.654,48

BC-INSS: 6.113,62 BC-FGTS: 6.113,62

Fim

FGTS Digital

Detalhe da Guia Emitida

Empregador: 35.851.118 **Nome Empregador:** REALIZA CONSTRUTORA LTDA **Qtd. Trabalhadores FGTS:** 4 **Origem:** Gestão de Guias

Vencimento da Guia: 20/03/2025 **Total Parcelado:** 0,00 **Total da Guia (FGTS):** 489,08

Número da Guia: 0125031058537678-5 **Data Emissão:** 10/03/2025 09:51:00 (Brasília) **Emitida por:** 11.792.720/0001-53 - MN CONTABILIDADE E

Relação de Trabalhadores

Estabelecimento: 90.016.97166/78 **Tomador:** Sem Tomador

Comp. Apuração	Comp. Referência	Nome Trabalhador	Matrícula	CPF	Categoria	Vencimento	Tipo Depósito	Base Remuneração Total	Valor FGTS na Guia	Juros	Atualiz. Monetária	Multa	Total
02/2025		DIOGO RIBEIRO DE BARROS	11548292354101271020230101	115.482.923-54	101	20/03/2025	Mensal	1.518,00	121,44	0,00	0,00	0,00	121,44
02/2025		FRANCISCO BARROS JUNIOR	02726260314101271020230101	027.262.603-14	101	20/03/2025	Mensal	1.538,81	123,10	0,00	0,00	0,00	123,10
02/2025		FRANCISCO WILLIAN DOS SANTOS	06118206333101040620240101	061.182.063-33	101	20/03/2025	Mensal	1.518,00	121,44	0,00	0,00	0,00	121,44
02/2025		JOSE LEANDRO TOME BARROS	02206816350101040620240101	022.068.163-50	101	20/03/2025	Mensal	1.538,81	123,10	0,00	0,00	0,00	123,10
							Total do Tomador	**Sem Tomador**	**6.113,62**	**489,08**	**0,00**	**0,00**	**0,00**	**489,08**
							Total do Estabelecimento	**90.016.97166/78**	**6.113,62**	**489,08**	**0,00**	**0,00**	**0,00**	**489,08**
								Total FGTS	**6.113,62**	**489,08**	**0,00**	**0,00**	**0,00**	**489,08**

FGTS Digital

Detalhe da Guia Emitida

Empregador: 35.851.118 **Nome Empregador:** REALIZA CONSTRUTORA LTDA **Qtd. Trabalhadores FGTS:** 4 **Origem:** Gestão de Guias

Vencimento da Guia: 20/03/2025 **Total Parcelado:** 0,00 **Total da Guia (FGTS):** 489,08

Número da Guia: 0125031058537678-5 **Data Emissão:** 10/03/2025 09:51:00 (Brasília) **Emitida por:** 11.792.720/0001-53 - MN CONTABILIDADE E

Relação de Categorias

Estabelecimento: 90.016.97166/78

Comp. Apuração	Categoria	Qtd. Trabalhadores	Base Remuneração Total	FGTS Mensal na Guia	FGTS Rescisório na Guia	Ind. Compensatória na Guia	Juros	Atualiz. Monetária	Multa	Total
02/2025	101	4	6.113,62	489,08	0,00	0,00	0,00	0,00	0,00	489,08
		Total FGTS	**6.113,62**	**489,08**	**0,00**	**0,00**	**0,00**	**0,00**	**0,00**	**489,08**

Descrição das categorias:

101 - Empregado - Geral, inclusive o empregado público da administração direta ou indireta contratado pela CLT
102 - Empregado - Trabalhador rural por pequeno prazo da Lei 11.718/2008
103 - Empregado - Aprendiz
104 - Empregado - Doméstico
106 - Empregado - Contrato a termo firmado nos termos da Lei 9.601/1998
106 - Trabalhador temporário - Contrato nos termos da Lei 6.019/1974
107 - Empregado - Contrato de trabalho Verde e Amarelo - sem acordo para antecipação mensal da multa rescisória do FGTS
108 - Empregado - Contrato de trabalho Verde e Amarelo - com acordo para antecipação mensal da multa rescisória do FGTS
111 - Empregado - Contrato de trabalho intermitente
201 - Trabalhador avulso portuário
202 - Trabalhador avulso não portuário
301 - Servidor público titular de cargo efetivo, magistrado, ministro de Tribunal de Contas, conselheiro de Tribunal de Contas e membro do Ministério Público
302 - Servidor público ocupante de cargo exclusivo em comissão
303 - Exercente de mandato eletivo
304 - Servidor público exercente de mandato eletivo, inclusive com exercício de cargo em comissão
305 - Servidor público indicado para conselho ou órgão deliberativo, na condição de representante do governo, órgão ou entidade da administração pública
306 - Servidor público contratado por tempo determinado, sujeito a regime administrativo especial definido em lei própria
307 - Militar
308 - Conscrito
309 - Agente público - Outros
310 - Servidor público eventual
311 - Ministros, juízes, procuradores, promotores ou oficiais de justiça à disposição da Justiça Eleitoral
312 - Auxiliar local
401 - Dirigente Sindical - Informação prestada pelo sindicato
410 - Trabalhador cedido/exercício em outro órgão/juiz auxiliar - Informação prestada pelo cessionário/destino
701 - Contribuinte individual - Autônomo em geral, exceto se enquadrado em uma das demais categorias de contribuinte individual
711 - Contribuinte individual - Transportador autônomo de passageiros
712 - Contribuinte individual - Transportador autônomo de carga
721 - Contribuinte individual - Diretor não empregado, com FGTS
722 - Contribuinte individual - Diretor não empregado, sem FGTS
723 - Contribuinte individual - Empresário, sócio e membro de conselho de administração ou fiscal
731 - Contribuinte individual - Cooperado que presta serviços por intermédio de cooperativa de trabalho
734 - Contribuinte individual - Transportador cooperado que presta serviços por intermédio de cooperativa de trabalho
736 - Contribuinte individual - Cooperado filiado a cooperativa de produção
741 - Contribuinte individual - Microempreendedor individual
761 - Contribuinte individual - Magistrado classista temporário da Justiça do Trabalho ou da Justiça Eleitoral que seja aposentado de qualquer regime previdenciário
761 - Contribuinte individual - Associado eleito para direção de cooperativa, associação ou entidade de classe de qualquer natureza ou finalidade, bem como o síndico ou administrador eleito para exercer atividade de direção condominial, desde que recebam remuneração
771 - Contribuinte individual - Membro de conselho tutelar, nos termos da Lei 8069/1990
781 - Ministro de confissão religiosa ou membro de vida consagrada, de congregação ou de ordem religiosa
901 - Estagiário
902 - Médico residente
903 - Bolsista, nos termos da Lei 8.966/1994
904 - Participante de curso de formação, como etapa de concurso público, sem vínculo de emprego/estatutário
906 - Atleta não profissional em formação que receba bolsa

FGTS

Detalhe da Guia Emitida

Empregador: 35.851.118 **Nome Empregador:** REALIZA CONSTRUTORA LTDA **Qtd. Trabalhadores FGTS:** 4 **Origem:** Gestão de Guias

Vencimento da Guia: 20/03/2025 **Total Parcelado:** 0,00 **Total da Guia (FGTS):** 489,08

Número da Guia: 0125031058537678-5 **Data Emissão:** 10/03/2025 09:51:00 (Brasília) **Emitida por:** 11.792.720/0001-53 - MN CONTABILIDADE E

Relação de Estabelecimentos

Comp. Apuração	Estabelecimento	Qtd. Trabalhadores	Base Remuneração Total	FGTS Mensal na Guia	FGTS Rescisório na Guia	Ind. Compensatória na Guia	Juros	Atualiz. Monetária	Multa	Total
02/2025	90.016.97166/78	4	6.113,62	489,08	0,00	0,00	0,00	0,00	0,00	489,08
		Total FGTS	**6.113,62**	**489,08**	**0,00**	**0,00**	**0,00**	**0,00**	**0,00**	**489,08**

FGTS Digital

Detalhe da Guia Emitida

Empregador: 35.851.118 **Nome Empregador:** REALIZA CONSTRUTORA LTDA **Qtd. Trabalhadores FGTS:** 4 **Origem:** Gestão de Guias

Vencimento da Guia: 20/03/2025 **Total Parcelado:** 0,00 **Total da Guia (FGTS):** 489,08

Número da Guia: 0125031058537678-5 **Data Emissão:** 10/03/2025 09:51:00 (Brasília) **Emitida por:** 11.792.720/0001-53 - MN CONTABILIDADE E

Relação de Tipos de Valor

Estabelecimento: 90.016.97166/78

Comp. Apuração	Tipo de Valor	Qtd. Trabalhadores	Base Remuneração Total	FGTS Mensal na Guia	FGTS Rescisório na Guia	Ind. Compensatória na Guia	Juros	Atualiz. Monetária	Multa	Total
02/2025	11 - FGTS mensal	4	6.113,62	489,08	0,00	0,00	0,00	0,00	0,00	489,08
	Total FGTS		**6.113,62**	**489,08**	**0,00**	**0,00**	**0,00**	**0,00**	**0,00**	**489,08**

FGTS

Detalhe da Guia Emitida

Empregador: 35.851.118 **Nome Empregador:** REALIZA CONSTRUTORA LTDA **Qtd. Trabalhadores FGTS:** 4 **Origem:** Gestão de Guias

Vencimento da Guia: 20/03/2025 **Total Parcelado:** 0,00 **Total da Guia (FGTS):** 489,08

Número da Guia: 0125031058537678-5 **Data Emissão:** 10/03/2025 09:51:00 (Brasília) **Emitida por:** 11.792.720/0001-53 - MN CONTABILIDADE E

Relação de Tomadores de Serviço

Tomador: Sem Tomador

Comp. Apuração	Qtd. Trabalhadores	Base Remuneração Total	FGTS Mensal na Guia	FGTS Rescisório na Guia	Ind. Compensatória na Guia	Juros	Atualiz. Monetária	Multa	Total
02/2025	4	6.113,62	489,08	0,00	0,00	0,00	0,00	0,00	489,08
	Total FGTS	**6.113,62**	**489,08**	**0,00**	**0,00**	**0,00**	**0,00**	**0,00**	**489,08**

MINISTÉRIO DA FAZENDA

SECRETARIA ESPECIAL DA RECEITA FEDERAL DO BRASIL

Recibo de Entrega da Declaração de Débitos e Créditos Tributários Federais - DCTFWeb

CNPJ/CPF	35.851.118/0001-08
Nome	REALIZA CONSTRUTORA LTDA
Período de apuração	02/2025
Declaração Retificadora	Não
Identificação da apuração de débitos	31266872215 / eSocial

Totalização dos tributos apurados no período

Tributos	Débitos Apurados	Saldo a Pagar
Contribuição Previdenciária Segurados	R$ 492,14	R$ 492,14
Contribuição Previdenciária Patronal	R$ 1.466,12	R$ 1.466,12
Contribuição para Outras Entidades e Fundos	R$ 0,00	R$ 0,00
Contribuições Diversas	R$ 0,00	R$ 0,00
COFINS	R$ 0,00	R$ 0,00
COSIRF	R$ 0,00	R$ 0,00
CPSS	R$ 0,00	R$ 0,00
CSLL	R$ 0,00	R$ 0,00
CSRF	R$ 0,00	R$ 0,00
IOF	R$ 0,00	R$ 0,00
IPI	R$ 0,00	R$ 0,00
IRPJ	R$ 0,00	R$ 0,00
IRRF	R$ 0,00	R$ 0,00
PIS	R$ 0,00	R$ 0,00
RET/Pagamento Unificado	R$ 0,00	R$ 0,00
TOTAL	R$ 1.958,26	R$ 1.958,26

O presente Recibo de Entrega da DCTFWeb contém a transcrição da Ficha Resumo da referida declaração, que constitu confissão de dívida, de forma irretratável, dos tributos declarados. Fica o declarante ciente de que os tributos declarados na DCTFWeb e não pagos serão enviados para inscrição em Dívida Ativa da União, conforme o disposto no parágrafo 2º do artigo 5 do Decreto-Lei nº 2.124, de 13 de junho de 1984, combinado com a Portaria MF nº 118, de 28 de junho de 1984, estando o declarante sujeito ainda a:

I) Sobre os tributos não pagos ou não recolhidos nos prazos legais incidirão multa e juros de mora, nos termos do art. 61 da Le nº 9.430, de 27 de dezembro de 1996, combinado com o art. 35 da Lei nº 8.212, de 24 de julho de 1991;

II) inclusão no Cadastro Informativo de Créditos não Quitados do Setor Público Federal (CADIN), impedindo operações de crédito com recursos públicos, a concessão de incentivos fiscais e financeiros e a celebração de convênios e similares que envolvan desembolso de recursos públicos e respectivos aditamentos (Lei nº 10.522, de 19 de julho de 2002);

III) encaminhamento ao Ministério Público Federal de Representação Fiscal para Fins Penais nos casos que, em tese, tenha ocorrido crime contra a ordem tributária ou contra a previdência social, por deixar de recolher, no prazo legal, valor de tributo ou de contribuição social, descontado ou cobrado, na qualidade de sujeito passivo de obrigação e que deveria recolher aos cofres públicos (Lei nº 8.137, de 27 de dezembro de 1990 e Código Penal).

No caso de falta de apresentação ou de apresentação de declaração com incorreções ou omissões, o contribuinte ficará sujeito às multas previstas no artigo 32-A da Lei nº 8.212, de 1991, e no art. 7º da Lei nº 10.426, de 24 de abril de 2002.

Não surtirão efeitos as retificações de informações prestadas na DCTFWeb que pretendam excluir ou reduzir débitos:

- enviados para inscrição em Dívida Ativa da União, sejam eles saldos a pagar ou valores apurados em procedimento de auditoria interna;
- incluídos em parcelamento deferido;
- que tenham sido objeto de declaração de compensação não passível de retificação ou cancelamento.

Também não surtirão efeitos as retificações de débitos de tributos em relação aos quais o sujeito passivo tenha sido objeto de procedimento fiscal e/ou nos casos em que a apresentação da declaração ocorra após o prazo decadencial.

Dados do Representante da Pessoa Jurídica

Nome	ANTONIO FRANCISCO DIOGENES DE OLIVEIRA
CPF	914.201.213-91
Telefone	9720-3435

Recibo de Entrega da DCTFWeb

MINISTÉRIO DA FAZENDA
SECRETARIA ESPECIAL DA RECEITA FEDERAL DO BRASIL
RELATÓRIO DA DECLARAÇÃO COMPLETA - DCTFWeb

Nome do Contribuinte	REALIZA CONSTRUTORA LTDA	**CNPJ**	35.851.118/0001-08
Período apuração	02/2025	**Número do Recibo**	50000319317416
Data/Hora da Transmissão	10/03/2025 09:12:12	**Identificação da Apuração de Débitos**	31266872215 / eSocial

Dados Iniciais

Classificação Tributária	1-Empresa enquadrada no regime de tributação Simples com tributação previdenciária substituída
Missão Diplomática ou Repartição Consular	0 - Sem acordo
Ausência de Fatos Geradores	Não

Endereço

Logradouro	PROJETADA 2 - LOTEAMENTO VOLTA DO RIO	**Número**	490
Complemento	SALA 1	**Bairro/Distrito**	JOAO PAULO II
Município	JAGUARIBE	**UF**	CE
CEP	63475000	**Telefone**	8899087606
Correio Eletrônico	CONSTRUTORAREALIZA19@GMAIL.COM		

Dados do Representante do Contribuinte e do Responsável pelo Preenchimento

Representante	ANTONIO FRANCISCO DIOGENES DE OLIVEIRA	**CPF**	91420121391
Telefone	97203435		
Correio Eletrônico	-		
Responsável pelo Preenchimento	-		
CPF	-	**CRC**	-
UF	-	**Telefone**	-
Correio Eletrônico	-		

Débito Apurado e Crédito Vinculado

Código da Receita	1646-01	**Descrição**	CP PATRONAL - GILRAT AJUSTADO
CNO	90.016.97166/78	**CNPJ Prest/Incorp /SCP**	-
Período Apuração Débito	02/2025		
Débito Apurado	183,40		
Saldo a Pagar	183,40		

Débito Apurado e Crédito Vinculado

Código da Receita	1138-01	**Descrição**	CP PATRONAL - EMPREGADOS/AVULSOS
CNO	90.016.97166/78	**CNPJ Prest/Incorp /SCP**	-
Período Apuração Débito	02/2025		
Débito Apurado	1.222,72		
Saldo a Pagar	1.222,72		

Débito Apurado e Crédito Vinculado

Código da Receita	1138-04	**Descrição**	CP PATRONAL - CONTRIBUINTES INDIVIDUAIS
CNO	90.003.83673/77	**CNPJ Prest/Incorp /SCP**	-
Período Apuração Débito	02/2025		
Débito Apurado	60,00		
Saldo a Pagar	60,00		

Débito Apurado e Crédito Vinculado

Código da Receita	1082-01	**Descrição**	CP SEGURADOS - EMPREGADOS/AVULSO
Período Apuração Débito	02/2025		
Débito Apurado	459,14		
Saldo a Pagar	459,14		

Débito Apurado e Crédito Vinculado

Código da Receita	1099-01	**Descrição**	CP SEGURADOS - CONTRIBUINTES INDIVIDUAIS - 11%
Período Apuração Débito	02/2025		
Débito Apurado	33,00		
Saldo a Pagar	33,00		

MINISTÉRIO DA FAZENDA
SECRETARIA ESPECIAL DA RECEITA FEDERAL DO BRASIL
RELATÓRIO RESUMO DE DÉBITOS - DCTFWeb

Nome do Contribuinte	REALIZA CONSTRUTORA LTDA	**CNPJ**	35.851.118/0001-08
Período de Apuração	02/2025	**Número do Recibo**	0000050000319317416
Data/Hora da Transmissão	10/03/2025 09:12:12	**Identificação da Apuração de Débitos**	31266872215 / eSocial

Grupo: CONTRIBUIÇÃO PREVIDENCIÁRIA SEGURADOS

Código	Descrição	PA Débito	Valor Original	Créditos Vinculados	Saldo Devedor
1082-01	CP SEGURADOS - EMPREGADOS/AVULSO	02/2025	459,14	0,00	459,14
1099-01	CP SEGURADOS - CONTRIBUINTES INDIVIDUAIS - 11%	02/2025	33,00	0,00	33,00

Obra: 90.003.83673/77
Grupo: CONTRIBUIÇÃO PREVIDENCIÁRIA PATRONAL

Código	Descrição	PA Débito	Valor Original	Créditos Vinculados	Saldo Devedor
1138-04	CP PATRONAL - CONTRIBUINTES INDIVIDUAIS	02/2025	60,00	0,00	60,00

Obra: 90.016.97166/78
Grupo: CONTRIBUIÇÃO PREVIDENCIÁRIA PATRONAL

Código	Descrição	PA Débito	Valor Original	Créditos Vinculados	Saldo Devedor
1138-01	CP PATRONAL - EMPREGADOS/AVULSOS	02/2025	1.222,72	0,00	1.222,72
1646-01	CP PATRONAL - GILRAT AJUSTADO	02/2025	183,40	0,00	183,40

Receita Federal

Documento de Arrecadação de Receitas Federais

CNPJ	Razão Social
35.851.118/0001-08	REALIZA CONSTRUTORA LTDA

Período de Apuração	Data de Vencimento	Número do Documento
Fevereiro/2025	20/03/2025	07.16.25069.4557772-0

Pagar este documento até: **20/03/2025**

Observações: **Nº Recibo Declaração: 50000319317416**

Valor Total do Documento: **1.958,26**

Composição do Documento de Arrecadação

Código	Denominação	Principal	Multa	Juros	Total
1082	CONTR PREV DESCONTA SEGURADO-EMPREGADO/AVULSO 01 CP SEGURADOS - EMPREGADOS/AVULSO PA:02/2025 Vencimento:20/03/2025	459,14			459,14
1099	CP SEGURADOS - CONTRIBUINTES INDIVIDUAIS - 11 01 CP SEGURADOS - CONTRIBUINTES INDIVIDUAIS - 11% PA:02/2025 Vencimento:20/03/2025	33,00			33,00
1138	CONTRIB PREVIDENCIÁRIA EMPRESA/EMPREGADOR 04 CP PATRONAL - CONTRIBUINTES INDIVIDUAIS PA:02/2025 Vencimento:20/03/2025 CNO:90.003.83673/77	60,00			60,00
1138	CONTRIB PREVIDENCIÁRIA EMPRESA/EMPREGADOR 01 CP PATRONAL - EMPREGADOS/AVULSOS PA:02/2025 Vencimento:20/03/2025 CNO:90.016.97166/78	1.222,72			1.222,72
1646	CONTRIB PREV RISCO AMBIENTAL/APOSENT ESPECIAL 01 CP PATRONAL - GILRAT AJUSTADO PA:02/2025 Vencimento:20/03/2025 CNO:90.016.97166/78	183,40			183,40
	Totais	**1.958,26**			**1.958,26**

SENDA (Versão:5.2.3) Página: 1/1 10/03/2025 09:25:58

85860000019 5 58260385250 1 79071625069 1 45577720023 9 AUTENTICAÇÃO MECÂNICA

Documento de Arrecadação de Receitas Federais

85860000019 5 | 58260385250 1 | 79071625069 1 | 45577720023 9

CNPJ:	35.851.118/0001-08
Número:	07.16.25069.4557772-0
Pagar até:	20/03/2025
Valor:	1.958,26

Pague com o PIX

PREFEITURA MUNICIPAL DE JAGUARIBE - CE
SECRETARIA DE EDUCAÇÃO E CULTURA

PREFEITURA MUNICIPAL DE JAGUARIBE

TERMO DE RECEBIMENTO PARCIAL DE OBRA REFERENTE À 15ª MEDIÇÃO

CONTRATAÇÃO DE EMPRESA PARA CONSTRUÇÃO DE QUADRAS POLIESPORTIVAS NAS LOCALIDADES DE PONTO CENTRAL, BRUM, TAMANDUÁ E VARZEA DO JUAZEIRO, JUNTO A SECRETARIA EDUCAÇÃO E CULTURA DO MUNICIPIO DE JAGUARIBE-CE

ENDEREÇO:	**MUNICÍPIO:**
PONTO CENTRAL, BRUM, TAMANDUÁ E VARZEA DO JUAZEIRO	JAGUARIBE-CE

DATA DA VISITA:	**FISCAL:**	
10/03/25	YUKIO DIÓGENES BEZERRA	

Nº DO CONTRATO:	**CONTRATADA:**	**PRAZO AO CONTRATO:**
20.03.02/2023	REALIZA CONSTRUTORA LTDA	

TIPO DE OBRA:	**INÍCIO DA OBRA:**	**PREVISÃO/TÉRMINO:**	**PRAZO EXECUÇÃO:**
CONSTRUÇÃO DA QUADRA POLIESPORTIVA	27/10/2023	31/07/2024	**90 DIAS**

DISCRIMINAÇÃO DOS SERVIÇOS % REALIZADOS		**PERÍODO**
		11/01/2025 A 10/03/2025
CONSTRUÇÃO DA QUADRA POLIESPORTIVA COM BANHEIRO - SÍTIO PONTO CENTRAL	**98,41%**	**QUALIDADES DOS SERVIÇOS**
CONSTRUÇÃO DA QUADRA POLIESPORTIVA COM BANHEIRO - SÍTIO BRUM	**94,62%**	X **ÓTIMO** ☐ **BOM**
CONSTRUÇÃO DA QUADRA POLIESPORTIVA COM BANHEIRO - SÍTIO TAMANDUÁ	**98,58%**	☐ **REGULAR** ☐ **INSUFICIENTE**
CONSTRUÇÃO DA QUADRA POLIESPORTIVA COM BANHEIRO - SÍTIO VÁRZEA DO JUAZEIRO	**99,07%**	☐ **MAU**
		% TOTAL EXECUTADO DA OBRA: **97,65%**

OBSERVAÇÕES: A LIBERAÇÃO DO PAGAMENTO SERÁ FEITO COM BASE NA PLANILHA DE APOSTILAMENTO QUE SEGUE EM ANEXO.

Jaguaribe - CE, 10 de março de 2025.

FCO ELDER CAVALCANTE BARBOSA
Secretário Municipal de Educação e Cultura - Jaguaribe/CE
PORTARIA Nº 005, de 01/01/2025
CPF 743 347 603 49

RICARDO CEZAR P. PINHEIRO
Engenheiro Civil
CREA-CE: 0601851790

REALIZA
CONSTRUTORA LTDA

PREFEITURA MUNICIPAL DE JAGUARIBE – SECRETARIA DE EDUCAÇÃO E CULTURA
RELATÓRIO FOTOGRÁFICO – 15ª
BOLETIM DE MEDIÇÃO – 15ª
OBRA: CONTRATAÇÃO DE EMPRESA PARA CONSTRUÇÃO DE QUADRAS POLIESPORTIVAS NAS LOCALIDADES DE PONTO CENTRAL, BRUM, TAMANDUÁ E VARZEA DO JUAZEIRO, JUNTO A SECRETARIA EDUCAÇÃO E CULTURA DO MUNICIPIO DE JAGUARIBE-CE.
CONTRATADA: REALIZA CONSTRUTORA LTDA **CONTRATO N.º** 20.03.02/2023
PERÍODO: **11/01/2025 – 10/03/2025**

CONSTRUÇÃO DA QUADRA POLIESPORTIVA COM BANHEIRO - TAMANDUÁ.



Yokio Diógenes Nazerra
Eng. Civil CREA - CE 341929
RNP: 0618515844

Antônio Fcd. Diógenes de Oliveira
CPF: 914.201.213-91
Sócio Diretor

FCO ELDER CAVALCANTE BARBOSA
Secretário Municipal de Educação
e Cultura / Jaguaribe/CE
PORTARIA Nº 005 de 01/01/2025
CPF 743 347 603 49

RICARDO CEZAR P. PINHEIRO
Engenheiro Civil
CREA-CE: 0601851798

REALIZA
CONSTRUTORA LTDA

PREFEITURA MUNICIPAL DE JAGUARIBE – SECRETARIA DE EDUCAÇÃO E CULTURA
RELATÓRIO FOTOGRÁFICO – 15ª
BOLETIM DE MEDIÇÃO – 15ª
OBRA: CONTRATAÇÃO DE EMPRESA PARA CONSTRUÇÃO DE QUADRAS POLIESPORTIVAS NAS LOCALIDADES DE PONTO CENTRAL, BRUM, TAMANDUÁ E VARZEA DO JUAZEIRO, JUNTO A SECRETARIA EDUCAÇÃO E CULTURA DO MUNICIPIO DE JAGUARIBE-CE.
CONTRATADA: REALIZA CONSTRUTORA LTDA **CONTRATO N.º** 20.03.02/2023
PERÍODO: **11/01/2025 – 10/03/2025**

CONSTRUÇÃO DA QUADRA POLIESPORTIVA COM BANHEIRO - TAMANDUÁ.



Yukio Diógenes Bezerra
Eng. Civil CREA - CE 341929
RNP: 0618515844

Antônio Fcd. Diógenes de Oliveira
CPF: 914.201.213-91
Sócio Diretor

FCO ELDER CAVALCANTE BARBOSA
Secretario Municipal de Educação
e Cultura Jaguaribe/CE
PORTARIA Nº 005, de 01/01/2025
CPF 793 347 603 49

RICARDO AZAR P. PINHEIRO
Engenheiro Civil
CREA-CE: 060185179D

REALIZA
CONSTRUTORA LTDA
REALIZANDO SONHOS

PREFEITURA MUNICIPAL DE JAGUARIBE – SECRETARIA DE EDUCAÇÃO E CULTURA
RELATÓRIO FOTOGRÁFICO – 15ª
BOLETIM DE MEDIÇÃO – 15ª
OBRA: CONTRATAÇÃO DE EMPRESA PARA CONSTRUÇÃO DE QUADRAS POLIESPORTIVAS NAS LOCALIDADES DE PONTO CENTRAL, BRUM, TAMANDUÁ E VARZEA DO JUAZEIRO, JUNTO A SECRETARIA EDUCAÇÃO E CULTURA DO MUNICIPIO DE JAGUARIBE-CE.
CONTRATADA: REALIZA CONSTRUTORA LTDA **CONTRATO N.º** 20.03.02/2023
PERÍODO: **11/01/2025 – 10/03/2025**

CONSTRUÇÃO DA QUADRA POLIESPORTIVA COM BANHEIRO - TAMANDUÁ.



Yukio Diógenes Bezerra
Eng. Civil CREA - CE 341929
RNP: 0618515844

Antônio Fcd. Diógenes de Oliveira
CPF: 914.201.213-91
Sócio Diretor

FCO ELDER CAVALCANTE BARBOSA
Secretario Municipal de Educação
e Cultura - Jaguaribe/CE
PORTARIA Nº 005, de 01/01/2025
CPF 743 347 603 49

RICARDO AZAR P. PINHEIRO
Engenheiro Civil
CREA-CE: 0601851790

REALIZA
CONSTRUTORA LTDA

PREFEITURA MUNICIPAL DE JAGUARIBE – SECRETARIA DE EDUCAÇÃO E CULTURA
RELATÓRIO FOTOGRÁFICO – 15ª
BOLETIM DE MEDIÇÃO – 15ª
OBRA: CONTRATAÇÃO DE EMPRESA PARA CONSTRUÇÃO DE QUADRAS POLIESPORTIVAS NAS LOCALIDADES DE PONTO CENTRAL, BRUM, TAMANDUÁ E VARZEA DO JUAZEIRO, JUNTO A SECRETARIA EDUCAÇÃO E CULTURA DO MUNICIPIO DE JAGUARIBE-CE.
CONTRATADA: REALIZA CONSTRUTORA LTDA **CONTRATO N.º** 20.03.02/2023
PERÍODO: **11/01/2025 – 10/03/2025**

CONSTRUÇÃO DA QUADRA POLIESPORTIVA COM BANHEIRO - TAMANDUÁ.



Yukio Diógenes Bezerra
Eng. Civil CREA - CE 341929
RNP: 0618515844

Antônio Fcd. Diógenes de Oliveira
CPF: 914.201.213-91
Sócio Diretor

RICARDO AZAR P. PINHEIRO
Engenheiro Civil
CREA-CE: 0601851790

FCO ELDER CAVALCANTE BARBOSA
Secretário Municipal de Educação
e Cultura Jaguaribe/CE
PORTARIA Nº 005, de 01/01/2025
CPF 743 347 603 49

REALIZA
CONSTRUTORA LTDA
REALIZANDO SONHOS !

PREFEITURA MUNICIPAL DE JAGUARIBE – SECRETARIA DE EDUCAÇÃO E CULTURA
RELATÓRIO FOTOGRÁFICO – 15ª
BOLETIM DE MEDIÇÃO – 15ª
OBRA: CONTRATAÇÃO DE EMPRESA PARA CONSTRUÇÃO DE QUADRAS POLIESPORTIVAS NAS LOCALIDADES DE PONTO CENTRAL, BRUM, TAMANDUÁ E VARZEA DO JUAZEIRO, JUNTO A SECRETARIA EDUCAÇÃO E CULTURA DO MUNICIPIO DE JAGUARIBE-CE.
CONTRATADA: REALIZA CONSTRUTORA LTDA **CONTRATO N.º** 20.03.02/2023
PERÍODO: **11/01/2025 – 10/03/2025**

CONSTRUÇÃO DA QUADRA POLIESPORTIVA COM BANHEIRO - TAMANDUÁ.

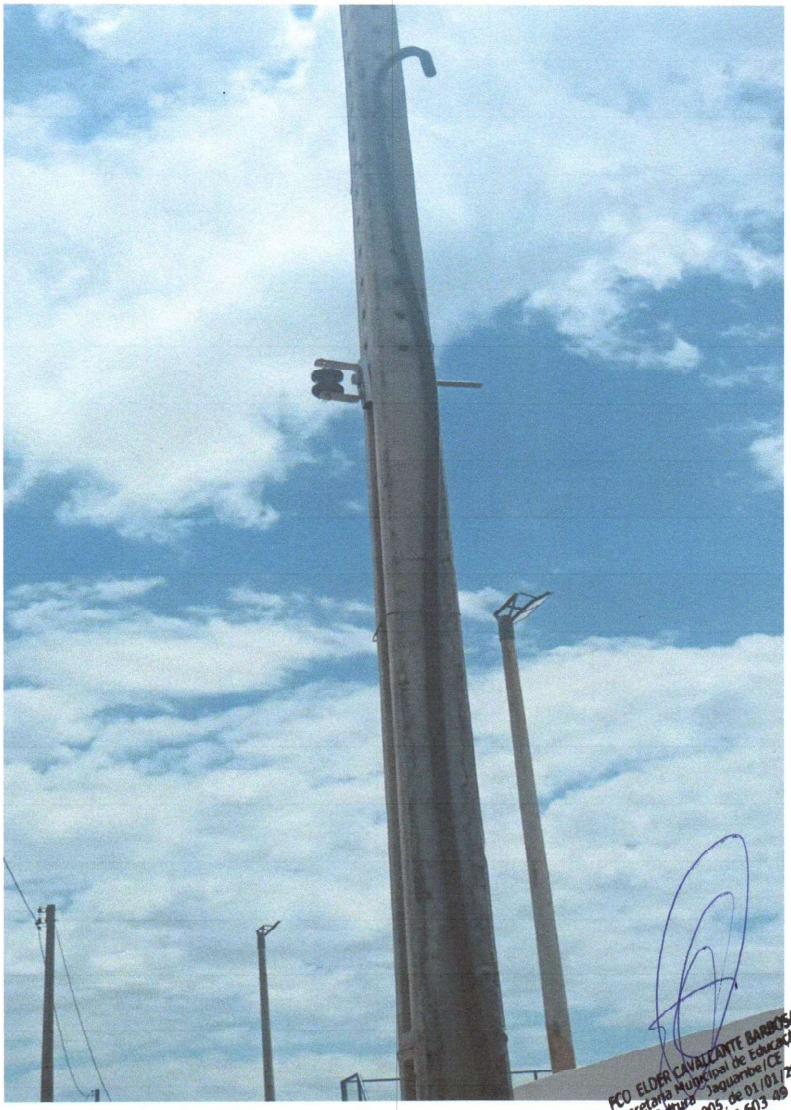

Yukio Diógenes Bezerra
Eng. Civil CREA - CE 341929
RNP: 0618515844

Antônio For. Diógenes de Oliveira
CPF: 914.201.213-91
Sócio Diretor

RICARDO CEZAR P. PINHEIRO
Engenheiro Civil
CREA-CE: 0601851790

FCO ELDER CAVALCANTE BARBOSA
Secretaria Municipal de Educação
e Cultura - Jaguaribe/CE
PORTARIA Nº 005, de 01/01/2025
CPF 743 347 603 49

REALIZA
CONSTRUTORA LTDA
REALIZANDO SONHOS!

PREFEITURA MUNICIPAL DE JAGUARIBE – SECRETARIA DE EDUCAÇÃO E CULTURA
RELATÓRIO FOTOGRÁFICO – 15ª
BOLETIM DE MEDIÇÃO – 15ª
OBRA: CONTRATAÇÃO DE EMPRESA PARA CONSTRUÇÃO DE QUADRAS POLIESPORTIVAS NAS LOCALIDADES DE PONTO CENTRAL, BRUM, TAMANDUÁ E VARZEA DO JUAZEIRO, JUNTO A SECRETARIA EDUCAÇÃO E CULTURA DO MUNICIPIO DE JAGUARIBE-CE.
CONTRATADA: REALIZA CONSTRUTORA LTDA **CONTRATO N.º** 20.03.02/2023
PERÍODO: **11/01/2025 – 10/03/2025**

CONSTRUÇÃO DA QUADRA POLIESPORTIVA COM BANHEIRO - TAMANDUÁ.

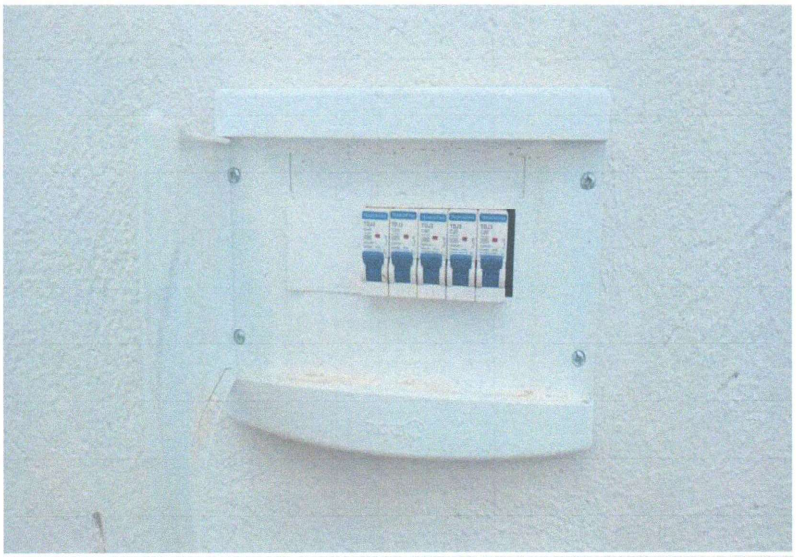

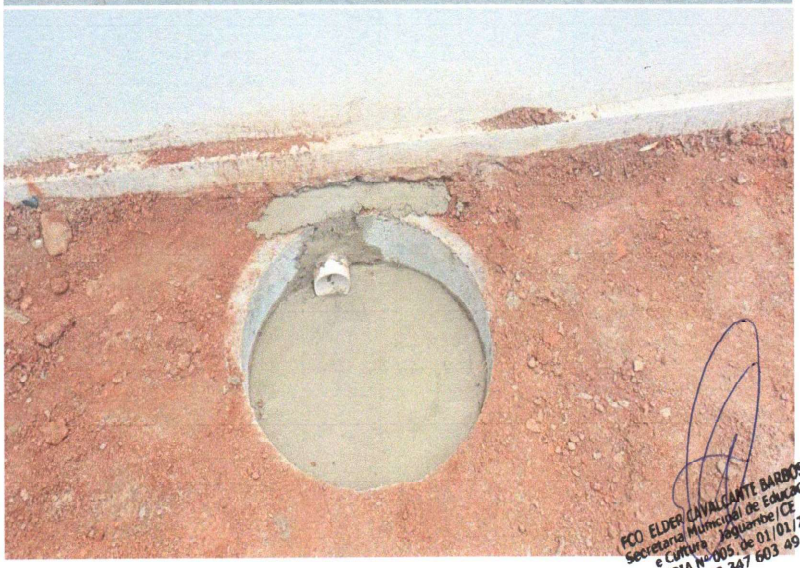

Yuklo Diógenes Bezerra
Eng. Civil CREA - CE 341929
RNP: 0618515844

Antônio Fcd. Diógenes de Oliveira
CPF: 914.201.213-91
Sócio Diretor

FCO ELDER CAVALCANTE BARBOSA
Secretario Municipal de Educação e Cultura Jaguaribe/CE
PORTARIA Nº 005 de 01/01/2025
CPF 743 347 603 49

RICARDO CEZAR P. PINHEIRO
Engenheiro Civil
CREA-CE: 0601851790

REALIZA
CONSTRUTORA LTDA
REALIZANDO SONHOS

PREFEITURA MUNICIPAL DE JAGUARIBE – SECRETARIA DE EDUCAÇÃO E CULTURA
RELATÓRIO FOTOGRÁFICO – 15ª
BOLETIM DE MEDIÇÃO – 15ª
OBRA: CONTRATAÇÃO DE EMPRESA PARA CONSTRUÇÃO DE QUADRAS POLIESPORTIVAS NAS LOCALIDADES DE PONTO CENTRAL, BRUM, TAMANDUÁ E VARZEA DO JUAZEIRO, JUNTO A SECRETARIA EDUCAÇÃO E CULTURA DO MUNICIPIO DE JAGUARIBE-CE.
CONTRATADA: REALIZA CONSTRUTORA LTDA **CONTRATO N.º** 20.03.02/2023
PERÍODO: **11/01/2025 – 10/03/2025**

CONSTRUÇÃO DA QUADRA POLIESPORTIVA COM BANHEIRO - TAMANDUÁ.



Yukio Diógenes Bezerra
Eng. Civil CREA - CE 341929
RNP: 061851584

Antônio Fcd. Diógenes de Oliveira
CPF: 914.201.213-91
Sócio Diretor

PCO ELDER CAVALCANTE BARBOSA
Secretaria Municipal de Educação
e Cultura Jaguaribe/CE
PORTARIA Nº 005 de 01/01/2025
CPF: 743 347 603 49

RICARDO CEZAR P. PINHEIRO
Engenheiro Civil
CREA-CE: 0601851790

REALIZA
CONSTRUTORA LTDA

PREFEITURA MUNICIPAL DE JAGUARIBE – SECRETARIA DE EDUCAÇÃO E CULTURA
RELATÓRIO FOTOGRÁFICO – 15ª
BOLETIM DE MEDIÇÃO – 15ª
OBRA: CONTRATAÇÃO DE EMPRESA PARA CONSTRUÇÃO DE QUADRAS POLIESPORTIVAS NAS LOCALIDADES DE PONTO CENTRAL, BRUM, TAMANDUÁ E VARZEA DO JUAZEIRO, JUNTO A SECRETARIA EDUCAÇÃO E CULTURA DO MUNICIPIO DE JAGUARIBE-CE.
CONTRATADA: REALIZA CONSTRUTORA LTDA **CONTRATO N.º** 20.03.02/2023
PERÍODO: **11/01/2025 – 10/03/2025**

CONSTRUÇÃO DA QUADRA POLIESPORTIVA COM BANHEIRO - TAMANDUÁ.



Yukio Diógenes Bezerra
Eng. Civil CREA - CE 341929
RNP: 0618515844

Antônio Fcd. Diógenes de Oliveira
CPF: 914.201.213-91
Sócio Diretor

RICARDO CEZAR P. PINHEIRO
Engenheiro Civil
CREA-CE: 0601851790

RG ELDER CAVALCANTE RODRIGUES
Secretário Municipal de Educação
e Cultura - Jaguaribe/CE
PORTARIA Nº 005, de 01/01/2025
CPF: 743 347 603 49

REALIZA
CONSTRUTORA LTDA
REALIZANDO SONHOS

PREFEITURA MUNICIPAL DE JAGUARIBE – SECRETARIA DE EDUCAÇÃO E CULTURA
RELATÓRIO FOTOGRÁFICO – 15ª
BOLETIM DE MEDIÇÃO – 15ª
OBRA: CONTRATAÇÃO DE EMPRESA PARA CONSTRUÇÃO DE QUADRAS POLIESPORTIVAS NAS LOCALIDADES DE PONTO CENTRAL, BRUM, TAMANDUÁ E VARZEA DO JUAZEIRO, JUNTO A SECRETARIA EDUCAÇÃO E CULTURA DO MUNICIPIO DE JAGUARIBE-CE.
CONTRATADA: REALIZA CONSTRUTORA LTDA **CONTRATO N.º** 20.03.02/2023
PERÍODO: **11/01/2025 – 10/03/2025**

CONSTRUÇÃO DA QUADRA POLIESPORTIVA COM BANHEIRO - TAMANDUÁ.



Yukio Diógenes Bezerra
Eng. Civil CREA - CE 341929
RNP: 0618515844

Antônio Fcd. Diógenes de Oliveira
CPF: 914.201.213-91
Sócio Diretor

FCO ELDER CAVALCANTE BARBOSA
Secretaria Municipal de Educação
e Cultura Jaguaribe/CE
PORTARIA Nº 005 de 01/01/2025
CPF 743 347 603 49

RICARDO CEZAR P. PINHEIRO
Engenheiro Civil
CREA-CE: 0601851790

REALIZA
CONSTRUTORA LTDA
REALIZANDO SONHOS!

PREFEITURA MUNICIPAL DE JAGUARIBE – SECRETARIA DE EDUCAÇÃO E CULTURA
RELATÓRIO FOTOGRÁFICO – 15ª
BOLETIM DE MEDIÇÃO – 15ª
OBRA: CONTRATAÇÃO DE EMPRESA PARA CONSTRUÇÃO DE QUADRAS POLIESPORTIVAS NAS LOCALIDADES DE PONTO CENTRAL, BRUM, TAMANDUÁ E VARZEA DO JUAZEIRO, JUNTO A SECRETARIA EDUCAÇÃO E CULTURA DO MUNICIPIO DE JAGUARIBE-CE.
CONTRATADA: REALIZA CONSTRUTORA LTDA **CONTRATO N.º** 20.03.02/2023
PERÍODO: **11/01/2025 – 10/03/2025**

CONSTRUÇÃO DA QUADRA POLIESPORTIVA COM BANHEIRO - TAMANDUÁ.



Yuri Diógenes Bezerra
Eng. Civil CREA - CE 341929
RNP: 0618515844

Antônio Fcd. Diógenes de Oliveira
CPF: 914.201.213-91
Sócio Diretor

FCO ELDER CAVALCANTE BARBOSA
Secretário Municipal de Educação
e Cultura Jaguaribe/CE
PORTARIA Nº 005 de 01/01/2025
CPF 743 347 603 49

RICARDO CEZAR P. PINHEIRO
Engenheiro Civil
CREA-CE: 0601851798

REALIZA
CONSTRUTORA LTDA

PREFEITURA MUNICIPAL DE JAGUARIBE – SECRETARIA DE EDUCAÇÃO E CULTURA
RELATÓRIO FOTOGRÁFICO – 15ª
BOLETIM DE MEDIÇÃO – 15ª
OBRA: CONTRATAÇÃO DE EMPRESA PARA CONSTRUÇÃO DE QUADRAS POLIESPORTIVAS NAS LOCALIDADES DE PONTO CENTRAL, BRUM, TAMANDUÁ E VARZEA DO JUAZEIRO, JUNTO A SECRETARIA EDUCAÇÃO E CULTURA DO MUNICIPIO DE JAGUARIBE-CE.
CONTRATADA: REALIZA CONSTRUTORA LTDA **CONTRATO N.º** 20.03.02/2023
PERÍODO: **11/01/2025 – 10/03/2025**

CONSTRUÇÃO DA QUADRA POLIESPORTIVA COM BANHEIRO - TAMANDUÁ.



Yuvio Diógenes Bezerra
Eng. Civil CREA - CE 341929
RNP: 0618515844

Antônio Fcd. Diógenes de Oliveira
CPF: 914.201.213-91
Sócio Diretor

PCO ELCIER CAVALCANTE BARBOSA
Secretário Municipal de Educação
e Cultura Jaguaribe/CE
PORTARIA Nº 005, de 01/01/2025
CPF 743 347 603 49

RICARDO CEZAR P. PINHEIRO
Engenheiro Civil
CREA-CE: 0601851790

REALIZA
CONSTRUTORA LTDA
REALIZANDO SONHOS!

PREFEITURA MUNICIPAL DE JAGUARIBE – SECRETARIA DE EDUCAÇÃO E CULTURA
RELATÓRIO FOTOGRÁFICO – 15ª
BOLETIM DE MEDIÇÃO – 15ª
OBRA: CONTRATAÇÃO DE EMPRESA PARA CONSTRUÇÃO DE QUADRAS POLIESPORTIVAS NAS LOCALIDADES DE PONTO CENTRAL, BRUM, TAMANDUÁ E VARZEA DO JUAZEIRO, JUNTO A SECRETARIA EDUCAÇÃO E CULTURA DO MUNICIPIO DE JAGUARIBE-CE.
CONTRATADA: REALIZA CONSTRUTORA LTDA **CONTRATO N.º** 20.03.02/2023
PERÍODO: **11/01/2025 – 10/03/2025**

CONSTRUÇÃO DA QUADRA POLIESPORTIVA COM BANHEIRO - TAMANDUÁ.



Yukio Diógenes Bezerra
Eng. Civil CREA- CE 341929
RNP- 0618515844

Antônio Fcd. Diógenes de Oliveira
CPF: 914.201.213-91
Série Diretor

FCO ELDER CAVALCANTE BARBOSA
Secretário Municipal de Educação
e Cultura Jaguaribe/CE
PORTARIA Nº 005, de 01/01/2025
CPF 743 347 603 49

RICARDO CEZAR P. PINHEIRO
Engenheiro Civil
CREA-CE: 0601851798

REALIZA
CONSTRUTORA LTDA

PREFEITURA MUNICIPAL DE JAGUARIBE – SECRETARIA DE EDUCAÇÃO E CULTURA
RELATÓRIO FOTOGRÁFICO – 15ª
BOLETIM DE MEDIÇÃO – 15ª
OBRA: CONTRATAÇÃO DE EMPRESA PARA CONSTRUÇÃO DE QUADRAS POLIESPORTIVAS NAS LOCALIDADES DE PONTO CENTRAL, BRUM, TAMANDUÁ E VARZEA DO JUAZEIRO, JUNTO A SECRETARIA EDUCAÇÃO E CULTURA DO MUNICIPIO DE JAGUARIBE-CE.
CONTRATADA: REALIZA CONSTRUTORA LTDA **CONTRATO N.º** 20.03.02/2023
PERÍODO: **11/01/2025 – 10/03/2025**

CONSTRUÇÃO DA QUADRA POLIESPORTIVA COM BANHEIRO - TAMANDUÁ.



Yukio Diógenes Bezerra
Eng. Civil CREA - CE 341929
ART: 0618515844

Antônio Fcd. Diógenes de Oliveira
CPF: 914.201.213-91
Sócio Diretor

FCO ELDER CAVALCANTE BARBOSA
Secretário Municipal de Educação
e Cultura Jaguaribe/CE
PORTARIA Nº 005 de 01/01/2025
CPF 743 347 603 49

RICARDO CEZAR P. PINHEIRO
Engenheiro Civil
CREA-CE: 0601851798

REALIZA
CONSTRUTORA LTDA
REALIZANDO SONHOS !

PREFEITURA MUNICIPAL DE JAGUARIBE – SECRETARIA DE EDUCAÇÃO E CULTURA
RELATÓRIO FOTOGRÁFICO – 15ª
BOLETIM DE MEDIÇÃO – 15ª
OBRA: CONTRATAÇÃO DE EMPRESA PARA CONSTRUÇÃO DE QUADRAS POLIESPORTIVAS NAS LOCALIDADES DE PONTO CENTRAL, BRUM, TAMANDUÁ E VARZEA DO JUAZEIRO, JUNTO A SECRETARIA EDUCAÇÃO E CULTURA DO MUNICIPIO DE JAGUARIBE-CE.
CONTRATADA: REALIZA CONSTRUTORA LTDA **CONTRATO N.º** 20.03.02/2023
PERÍODO: **11/01/2025 – 10/03/2025**

CONSTRUÇÃO DA QUADRA POLIESPORTIVA COM BANHEIRO - TAMANDUÁ.



Yukio Diógenes Bezerra
Eng. Civil CREA - CE 341929
ART: 0618515844

Antônio Fcs. Diógenes de Oliveira
CPF: 914.201.213-91
Sócio Diretor

FCO ELDER CAVALCANTE BARBOSA
Secretário Municipal de Educação
e Cultura - Jaguaribe/CE
PORTARIA Nº 005 de 01/01/2025
CPF 743 347 603 49

RICARDO CEZAR P. PINHEIRO
Engenheiro Civil
CREA-CE: 0601851790

REALIZA
CONSTRUTORA LTDA
REALIZANDO SONHOS!

PREFEITURA MUNICIPAL DE JAGUARIBE – SECRETARIA DE EDUCAÇÃO E CULTURA
RELATÓRIO FOTOGRÁFICO – 15ª
BOLETIM DE MEDIÇÃO – 15ª
OBRA: CONTRATAÇÃO DE EMPRESA PARA CONSTRUÇÃO DE QUADRAS POLIESPORTIVAS NAS LOCALIDADES DE PONTO CENTRAL, BRUM, TAMANDUÁ E VARZEA DO JUAZEIRO, JUNTO A SECRETARIA EDUCAÇÃO E CULTURA DO MUNICIPIO DE JAGUARIBE-CE.
CONTRATADA: REALIZA CONSTRUTORA LTDA **CONTRATO N.º** 20.03.02/2023
PERÍODO: **11/01/2025 – 10/03/2025**

CONSTRUÇÃO DA QUADRA POLIESPORTIVA COM BANHEIRO - TAMANDUÁ.



Yukio Diógenes Bezerra
Eng. Civil CREA - CE 341929
RNP: 0618515844

Antônio Fcd. Diogenes de Oliveira
CPF: 914.201.213-91
Sócio Diretor

FCO ELDER CAVALCANTE BARBOSA
Secretário Municipal de Educação
e Cultura Jaguaribe/CE
PORTARIA Nº 005 de 01/01/2025
CPF 743 347 603 49

RICARDO CEZAR P. PINHEIRO
Engenheiro Civil
CREA-CE: 060185179D

REALIZA
CONSTRUTORA LTDA
REALIZANDO SONHOS!

PREFEITURA MUNICIPAL DE JAGUARIBE – SECRETARIA DE EDUCAÇÃO E CULTURA
RELATÓRIO FOTOGRÁFICO – 15ª
BOLETIM DE MEDIÇÃO – 15ª
OBRA: CONTRATAÇÃO DE EMPRESA PARA CONSTRUÇÃO DE QUADRAS POLIESPORTIVAS NAS LOCALIDADES DE PONTO CENTRAL, BRUM, TAMANDUÁ E VARZEA DO JUAZEIRO, JUNTO A SECRETARIA EDUCAÇÃO E CULTURA DO MUNICIPIO DE JAGUARIBE-CE.
CONTRATADA: REALIZA CONSTRUTORA LTDA **CONTRATO N.º** 20.03.02/2023
PERÍODO: **11/01/2025 – 10/03/2025**

CONSTRUÇÃO DA QUADRA POLIESPORTIVA COM BANHEIRO - TAMANDUÁ.



Yuklo Diógenes Bezerra
Eng. Civil - CE 341929
RNP: 0618515844

Antônio Fcd. Diógenes de Oliveira
CPF: 914.201.213-91
Sócio Diretor

FCO ELDER CAVALCANTE BARBOSA
Secretário Municipal de Educação
e Cultura - Jaguaribe/CE
PORTARIA Nº 005, de 01/01/2025
CPF 743 347 603 49

RICARDO CEZAR P. PINHEIRO
Engenheiro Civil
CREA-CE: 0601851790

REALIZA
CONSTRUTORA LTDA
REALIZANDO SONHOS !

PREFEITURA MUNICIPAL DE JAGUARIBE – SECRETARIA DE EDUCAÇÃO E CULTURA
RELATÓRIO FOTOGRÁFICO – 15ª
BOLETIM DE MEDIÇÃO – 15ª
OBRA: CONTRATAÇÃO DE EMPRESA PARA CONSTRUÇÃO DE QUADRAS POLIESPORTIVAS NAS LOCALIDADES DE PONTO CENTRAL, BRUM, TAMANDUÁ E VARZEA DO JUAZEIRO, JUNTO A SECRETARIA EDUCAÇÃO E CULTURA DO MUNICIPIO DE JAGUARIBE-CE.
CONTRATADA: REALIZA CONSTRUTORA LTDA **CONTRATO N.º** 20.03.02/2023
PERÍODO: **11/01/2025 – 10/03/2025**

CONSTRUÇÃO DA QUADRA POLIESPORTIVA COM BANHEIRO - TAMANDUÁ.



Yuri do Dióge[illegible]s Bezerra
Eng. Civil CREA - CE 341929
RNP 0618515844

Antônio Fcd. Diogenes de Oliveira
CPF: 914.201.213-91
Sócio Diretor

FCO ELDER CAVALCANTE BARBOSA
Secretário Municipal de Educação
e Cultura Jaguaribe/CE
PORTARIA Nº 005, de 01/01/2025
CPF 743 347 603 49

RICARDO CEZAR P. PINHEIRO
Engenheiro Civil
CREA-CE: 0601851798

REALIZA
CONSTRUTORA LTDA
REALIZANDO SONHOS !

PREFEITURA MUNICIPAL DE JAGUARIBE – SECRETARIA DE EDUCAÇÃO E CULTURA
RELATÓRIO FOTOGRÁFICO – 15ª
BOLETIM DE MEDIÇÃO – 15ª
OBRA: CONTRATAÇÃO DE EMPRESA PARA CONSTRUÇÃO DE QUADRAS POLIESPORTIVAS NAS LOCALIDADES DE PONTO CENTRAL, BRUM, TAMANDUÁ E VARZEA DO JUAZEIRO, JUNTO A SECRETARIA EDUCAÇÃO E CULTURA DO MUNICIPIO DE JAGUARIBE-CE.
CONTRATADA: REALIZA CONSTRUTORA LTDA **CONTRATO N.º** 20.03.02/2023
PERÍODO: **11/01/2025 – 10/03/2025**

CONSTRUÇÃO DA QUADRA POLIESPORTIVA COM BANHEIRO - TAMANDUÁ.



Yukio Diógenes Bezerra
Eng. Civil CREA - CE 341[illegible]
RNP: 0618515844

Antônio Fcd. Diógenes de Oliveira
CPF: 914.201.213-91
Sócio Diretor

FCO ELDER CAVALCANTE BARBOSA
Secretário Municipal de Educação
e Cultura - Jaguaribe/CE
PORTARIA Nº 005, de 01/01/2025
CPF: 743 347 603 49

RICARDO CEZAR P. PINHEIRO
Engenheiro Civil
CREA-CE: 0601851790

REALIZA
CONSTRUTORA LTDA

PREFEITURA MUNICIPAL DE JAGUARIBE – SECRETARIA DE EDUCAÇÃO E CULTURA
RELATÓRIO FOTOGRÁFICO – 15ª
BOLETIM DE MEDIÇÃO – 15ª
OBRA: CONTRATAÇÃO DE EMPRESA PARA CONSTRUÇÃO DE QUADRAS POLIESPORTIVAS NAS LOCALIDADES DE PONTO CENTRAL, BRUM, TAMANDUÁ E VARZEA DO JUAZEIRO, JUNTO A SECRETARIA EDUCAÇÃO E CULTURA DO MUNICIPIO DE JAGUARIBE-CE.
CONTRATADA: REALIZA CONSTRUTORA LTDA **CONTRATO N.º** 20.03.02/2023
PERÍODO: **11/01/2025 – 10/03/2025**

CONSTRUÇÃO DA QUADRA POLIESPORTIVA COM BANHEIRO - TAMANDUÁ.



Yukio Diógenes Bezerra
Eng. Civil CREA - CE 341929
RNP: 0618515844

Antônio Fco. Diógenes de Oliveira
CPF: 914.201.213-91
Sócio Diretor

FCO ELDER CAVALCANTE BARBOSA
Secretário Municipal de Educação
e Cultura Jaguaribe/CE
PORTARIA Nº 005, de 01/01/2025
CPF 743 347 603 49

RICARDO CEZAR P. PINHEIRO
Engenheiro Civil
CREA-CE: 0601851790

REALIZA
CONSTRUTORA LTDA
REALIZANDO SONHOS !

PREFEITURA MUNICIPAL DE JAGUARIBE – SECRETARIA DE EDUCAÇÃO E CULTURA
RELATÓRIO FOTOGRÁFICO – 15ª
BOLETIM DE MEDIÇÃO – 15ª
OBRA: CONTRATAÇÃO DE EMPRESA PARA CONSTRUÇÃO DE QUADRAS POLIESPORTIVAS NAS LOCALIDADES DE PONTO CENTRAL, BRUM, TAMANDUÁ E VARZEA DO JUAZEIRO, JUNTO A SECRETARIA EDUCAÇÃO E CULTURA DO MUNICIPIO DE JAGUARIBE-CE.
CONTRATADA: REALIZA CONSTRUTORA LTDA **CONTRATO N.º** 20.03.02/2023
PERÍODO: **11/01/2025 – 10/03/2025**

CONSTRUÇÃO DA QUADRA POLIESPORTIVA COM BANHEIRO - TAMANDUÁ.



Yukio Diogenes Bezerra
Eng. Civil CREA - CE 341929
RNP: 0618515844

Antônio Fco. Diógenes de Oliveira
CPF: 914.201.213-91
Sócio Diretor

FCO ELDER CAVALCANTE BARBOSA
Secretário Municipal de Educação e Cultura Jaguaribe/CE
PORTARIA Nº 005 de 01/01/2025
CPF 743 347 603 49

RICARDO CEZAR P. PINHEIRO
Engenheiro Civil
CREA-CE: 0601851790

REALIZA
CONSTRUTORA LTDA

PREFEITURA MUNICIPAL DE JAGUARIBE – SECRETARIA DE EDUCAÇÃO E CULTURA
RELATÓRIO FOTOGRÁFICO – 15ª
BOLETIM DE MEDIÇÃO – 15ª
OBRA: CONTRATAÇÃO DE EMPRESA PARA CONSTRUÇÃO DE QUADRAS POLIESPORTIVAS NAS LOCALIDADES DE PONTO CENTRAL, BRUM, TAMANDUÁ E VARZEA DO JUAZEIRO, JUNTO A SECRETARIA EDUCAÇÃO E CULTURA DO MUNICIPIO DE JAGUARIBE-CE.
CONTRATADA: REALIZA CONSTRUTORA LTDA **CONTRATO N.º** 20.03.02/2023
PERÍODO: **11/01/2025 – 10/03/2025**

CONSTRUÇÃO DA QUADRA POLIESPORTIVA COM BANHEIRO - TAMANDUÁ.



Yorkio Diógenes Bezerra
Eng. Civil CREA - CE 341929
RNP: 0618515844

Antônio Fcd. Diógenes de Oliveira
CPF: 914.201.213-91
Sócio Diretor

FCO ELDER CAVALCANTE BARBOSA
Secretário Municipal de Educação
e Cultura Jaguaribe/CE
PORTARIA Nº 005, de 01/01/2025
CPF 743 347 603 49

RICARDO AZAR P. PINHEIRO
Engenheiro Civil
CREA-CE: 0601851790

REALIZA
CONSTRUTORA LTDA

PREFEITURA MUNICIPAL DE JAGUARIBE – SECRETARIA DE EDUCAÇÃO E CULTURA
RELATÓRIO FOTOGRÁFICO – 15ª
BOLETIM DE MEDIÇÃO – 15ª
OBRA: CONTRATAÇÃO DE EMPRESA PARA CONSTRUÇÃO DE QUADRAS POLIESPORTIVAS NAS LOCALIDADES DE PONTO CENTRAL, BRUM, TAMANDUÁ E VARZEA DO JUAZEIRO, JUNTO A SECRETARIA EDUCAÇÃO E CULTURA DO MUNICIPIO DE JAGUARIBE-CE.
CONTRATADA: REALIZA CONSTRUTORA LTDA **CONTRATO N.º** 20.03.02/2023
PERÍODO: **11/01/2025 – 10/03/2025**

CONSTRUÇÃO DA QUADRA POLIESPORTIVA COM BANHEIRO - TAMANDUÁ.



Lukio Diógenes Bezerra
Eng. Civil CREA - CE 341929
RNP: 0618515844

Antônio Fcd. Diógenes de Oliveira
CPF: 914.201.213-91
Sócio Diretor

FCO. ELDER CAVALCANTE BARBOSA
Secretário Municipal de Educação
& Cultura Jaguaribe/CE
PORTARIA Nº 005. de 01/01/2025
CPF 743 347 603 49

RICARDO CEZAR P. PINHEIRO
Engenheiro Civil
CREA-CE: 0601851790

REALIZA
CONSTRUTORA LTDA
REALIZANDO SONHOS !

PREFEITURA MUNICIPAL DE JAGUARIBE – SECRETARIA DE EDUCAÇÃO E CULTURA
RELATÓRIO FOTOGRÁFICO – 15ª
BOLETIM DE MEDIÇÃO – 15ª
OBRA: CONTRATAÇÃO DE EMPRESA PARA CONSTRUÇÃO DE QUADRAS POLIESPORTIVAS NAS LOCALIDADES DE PONTO CENTRAL, BRUM, TAMANDUÁ E VARZEA DO JUAZEIRO, JUNTO A SECRETARIA EDUCAÇÃO E CULTURA DO MUNICIPIO DE JAGUARIBE-CE.
CONTRATADA: REALIZA CONSTRUTORA LTDA **CONTRATO N.º** 20.03.02/2023
PERÍODO: **11/01/2025 – 10/03/2025**

CONSTRUÇÃO DA QUADRA POLIESPORTIVA COM BANHEIRO - TAMANDUÁ.



Yukio Diógenes Bezerra
Eng. Civil CREA - CE 341989
RNP: 0618515844

Antonio Fcd. Diógenes de Oliveira
CPF: 914.201.213-91
Sócio Diretor

FCO ELDER CAVALCANTE BARBOSA
Secretário Municipal de Educação
e Cultura - Jaguaribe/CE
PORTARIA Nº 005 de 01/01/2025
CPF 743 347 603 49

RICARDO CEZAR P. PINHEIRO
Engenheiro Civil
CREA-CE: 0601851790

REALIZA
CONSTRUTORA LTDA

PREFEITURA MUNICIPAL DE JAGUARIBE – SECRETARIA DE EDUCAÇÃO E CULTURA
RELATÓRIO FOTOGRÁFICO – 15ª
BOLETIM DE MEDIÇÃO – 15ª
OBRA: CONTRATAÇÃO DE EMPRESA PARA CONSTRUÇÃO DE QUADRAS POLIESPORTIVAS NAS LOCALIDADES DE PONTO CENTRAL, BRUM, TAMANDUÁ E VARZEA DO JUAZEIRO, JUNTO A SECRETARIA EDUCAÇÃO E CULTURA DO MUNICIPIO DE JAGUARIBE-CE.
CONTRATADA: REALIZA CONSTRUTORA LTDA **CONTRATO N.º** 20.03.02/2023
PERÍODO: **11/01/2025 – 10/03/2025**

CONSTRUÇÃO DA QUADRA POLIESPORTIVA COM BANHEIRO - TAMANDUÁ.



Yukio Diógenes Bezerra
Eng. Civil CREA - CE 341929
RNP: 0618515844

Antônio Fco. Diógenes de Oliveira
CPF: 914.201.213-91
Sócio Diretor

FCO ELDER CAVALCANTE BARBOSA
Secretaria Municipal de Educação e Cultura Jaguaribe/CE
PORTARIA Nº 005, de 01/01/2025
CPF 743 347 603 49

RICARDO CEZAR P. PINHEIRO
Engenheiro Civil
CREA-CE: 0601851790

REALIZA
CONSTRUTORA LTDA
REALIZANDO SONHOS !

PREFEITURA MUNICIPAL DE JAGUARIBE – SECRETARIA DE EDUCAÇÃO E CULTURA
RELATÓRIO FOTOGRÁFICO – 15ª
BOLETIM DE MEDIÇÃO – 15ª
OBRA: CONTRATAÇÃO DE EMPRESA PARA CONSTRUÇÃO DE QUADRAS POLIESPORTIVAS NAS LOCALIDADES DE PONTO CENTRAL, BRUM, TAMANDUÁ E VARZEA DO JUAZEIRO, JUNTO A SECRETARIA EDUCAÇÃO E CULTURA DO MUNICIPIO DE JAGUARIBE-CE.
CONTRATADA: REALIZA CONSTRUTORA LTDA **CONTRATO N.º** 20.03.02/2023
PERÍODO: **11/01/2025 – 10/03/2025**

CONSTRUÇÃO DA QUADRA POLIESPORTIVA COM BANHEIRO - TAMANDUÁ.



Mário Diógenes Bezerra
Eng. Civil CREA - CE 341929
RNP: 0618515844

Antônio Fcd. Diógenes de Oliveira
CPF: 914.201.213-91
Sócio Diretor

FCO ELDER CAVALCANTE BARBOSA
Secretaria Municipal de Educação
e Cultura - Jaguaribe/CE
PORTARIA Nº 005 de 01/01/2025
CPF 743 347 603 49

RICARDO CEZAR P. PINHEIRO
Engenheiro Civil
CREA-CE: 0601851790

REALIZA
CONSTRUTORA LTDA

PREFEITURA MUNICIPAL DE JAGUARIBE – SECRETARIA DE EDUCAÇÃO E CULTURA
RELATÓRIO FOTOGRÁFICO – 15ª
BOLETIM DE MEDIÇÃO – 15ª
OBRA: CONTRATAÇÃO DE EMPRESA PARA CONSTRUÇÃO DE QUADRAS POLIESPORTIVAS NAS LOCALIDADES DE PONTO CENTRAL, BRUM, TAMANDUÁ E VARZEA DO JUAZEIRO, JUNTO A SECRETARIA EDUCAÇÃO E CULTURA DO MUNICIPIO DE JAGUARIBE-CE.
CONTRATADA: REALIZA CONSTRUTORA LTDA **CONTRATO N.º** 20.03.02/2023
PERÍODO: **11/01/2025 – 10/03/2025**

CONSTRUÇÃO DA QUADRA POLIESPORTIVA COM BANHEIRO - TAMANDUÁ.



Yuri C. Diógenes Bezerra
Eng. Civil CREA - CE 341929
RNP: 0618515844

Antônio Fcd. Diógenes de Oliveira
CPF: 914.201.213-91
Sócio Diretor

FCO ELDER CAVALCANTE BARBOSA
Secretário Municipal de Educação e Cultura Jaguaribe/CE
PORTARIA Nº 005 de 01/01/2025
CPF 743 347 603 49

RICARDO CEZAR P. PINHEIRO
Engenheiro Civil
CREA-CE: 0601851798

REALIZA
CONSTRUTORA LTDA
REALIZANDO SONHOS!

PREFEITURA MUNICIPAL DE JAGUARIBE – SECRETARIA DE EDUCAÇÃO E CULTURA
RELATÓRIO FOTOGRÁFICO – 15ª
BOLETIM DE MEDIÇÃO – 15ª
OBRA: CONTRATAÇÃO DE EMPRESA PARA CONSTRUÇÃO DE QUADRAS POLIESPORTIVAS NAS LOCALIDADES DE PONTO CENTRAL, BRUM, TAMANDUÁ E VARZEA DO JUAZEIRO, JUNTO A SECRETARIA EDUCAÇÃO E CULTURA DO MUNICIPIO DE JAGUARIBE-CE.
CONTRATADA: REALIZA CONSTRUTORA LTDA **CONTRATO N.º** 20.03.02/2023
PERÍODO: **11/01/2025 – 10/03/2025**

CONSTRUÇÃO DA QUADRA POLIESPORTIVA COM BANHEIRO - TAMANDUÁ.



Yuri Diogenes Bezerra
Eng. Civil CREA - CE 341929
RNP: 0618515844

Antônio Fcº. Diógenes de Oliveira
CPF: 914.201.213-91
Sócio Diretor

PCO ELDER CAVALCANTE BARBOSA
Secretaria Municipal de Educação
e Cultura Jaguaribe/CE
PORTARIA Nº 005 de 01/01/2025
CPF 743 347 603 49

RICARDO CEZAR P. PINHEIRO
Engenheiro Civil
CREA-CE: 0601851790

REALIZA
CONSTRUTORA LTDA
REALIZANDO SONHOS

PREFEITURA MUNICIPAL DE JAGUARIBE – SECRETARIA DE EDUCAÇÃO E CULTURA
RELATÓRIO FOTOGRÁFICO – 15ª
BOLETIM DE MEDIÇÃO – 15ª
OBRA: CONTRATAÇÃO DE EMPRESA PARA CONSTRUÇÃO DE QUADRAS POLIESPORTIVAS NAS LOCALIDADES DE PONTO CENTRAL, BRUM, TAMANDUÁ E VARZEA DO JUAZEIRO, JUNTO A SECRETARIA EDUCAÇÃO E CULTURA DO MUNICIPIO DE JAGUARIBE-CE.
CONTRATADA: REALIZA CONSTRUTORA LTDA **CONTRATO N.º** 20.03.02/2023
PERÍODO: **11/01/2025 – 10/03/2025**

CONSTRUÇÃO DA QUADRA POLIESPORTIVA COM BANHEIRO - TAMANDUÁ.



Yuri Diógenes Bezerra
Eng. Civil CREA - CE 341928
RNP: 0618515844

Antônio Fcd. Diógenes de Oliveira
CPF: 914.201.213-91
Sócio Diretor

FCO ELDER CAVALCANTE BARBOSA
Secretário Municipal de Educação
e Cultura Jaguaribe/CE
PORTARIA Nº 005 de 01/01/2025
CPF 743 347 603 49

RICARDO CEZAR P. PINHEIRO
Engenheiro Civil
CREA-CE: 0601851798

REALIZA
CONSTRUTORA LTDA
REALIZANDO SONHOS !

PREFEITURA MUNICIPAL DE JAGUARIBE – SECRETARIA DE EDUCAÇÃO E CULTURA
RELATÓRIO FOTOGRÁFICO – 15ª
BOLETIM DE MEDIÇÃO – 15ª
OBRA: CONTRATAÇÃO DE EMPRESA PARA CONSTRUÇÃO DE QUADRAS POLIESPORTIVAS NAS LOCALIDADES DE PONTO CENTRAL, BRUM, TAMANDUÁ E VARZEA DO JUAZEIRO, JUNTO A SECRETARIA EDUCAÇÃO E CULTURA DO MUNICIPIO DE JAGUARIBE-CE.
CONTRATADA: REALIZA CONSTRUTORA LTDA **CONTRATO N.º** 20.03.02/2023
PERÍODO: **11/01/2025 – 10/03/2025**

CONSTRUÇÃO DA QUADRA POLIESPORTIVA COM BANHEIRO - TAMANDUÁ.



Yuri Diogenes Bezerra
Eng. Civil CREA - CE 341929
ANP: 0618515844

Antônio Fcd. Diogenes de Oliveira
CPF: 914.201.213-68
Sócio Diretor

SERVIÇOS EXECUTADOS:

- **INSTALAÇÕES ELÉTRICAS**
- **PINTURA LÁTEX**
- **INSTALAÇÃO DOS EQUIPAMENTOS**

PCO ELDER CAVALCANTE BARBOSA
Secretaria Municipal de Educação e Cultura Jaguaribe/CE
PORTARIA Nº 005 de 01/01/2025
CPF 743 347 603 49

RICARDO AZIAR P. PINHEIRO
Engenheiro Civil
CREA-CE: 0601851798

REALIZA
CONSTRUTORA LTDA
REALIZANDO SONHOS!

PREFEITURA MUNICIPAL DE JAGUARIBE – SECRETARIA DE EDUCAÇÃO E CULTURA
RELATÓRIO FOTOGRÁFICO – 15ª
BOLETIM DE MEDIÇÃO – 15ª
OBRA: CONTRATAÇÃO DE EMPRESA PARA CONSTRUÇÃO DE QUADRAS POLIESPORTIVAS NAS LOCALIDADES DE PONTO CENTRAL, BRUM, TAMANDUÁ E VARZEA DO JUAZEIRO, JUNTO A SECRETARIA EDUCAÇÃO E CULTURA DO MUNICIPIO DE JAGUARIBE-CE.
CONTRATADA: REALIZA CONSTRUTORA LTDA **CONTRATO N.º** 20.03.02/2023
PERÍODO: **11/01/2025 – 10/03/2025**

CONSTRUÇÃO DA QUADRA POLIESPORTIVA COM BANHEIRO - SÍTIO BRUM.



Engº Civil Diógenes Bezerra
Engº Civil CREA 061841929
RNP: 0618515844

Antônio Fcº. Diógenes de Oliveira
CPF: 914.201.213-91
Sócio Diretor

FCO ELDER CAVALCANTE BARBOSA
Secretário Municipal de Educação
e Cultura Jaguaribe/CE
PORTARIA Nº 005 de 01/01/2025
CPF 743 347 603 49

RICARDO CEZAR P. PINHEIRO
Engenheiro Civil
CREA-CE: 0601851790

REALIZA
CONSTRUTORA LTDA
REALIZANDO SONHOS !

PREFEITURA MUNICIPAL DE JAGUARIBE – SECRETARIA DE EDUCAÇÃO E CULTURA
RELATÓRIO FOTOGRÁFICO – 15ª
BOLETIM DE MEDIÇÃO – 15ª
OBRA: CONTRATAÇÃO DE EMPRESA PARA CONSTRUÇÃO DE QUADRAS POLIESPORTIVAS NAS LOCALIDADES DE PONTO CENTRAL, BRUM, TAMANDUÁ E VARZEA DO JUAZEIRO, JUNTO A SECRETARIA EDUCAÇÃO E CULTURA DO MUNICIPIO DE JAGUARIBE-CE.
CONTRATADA: REALIZA CONSTRUTORA LTDA **CONTRATO N.º** 20.03.02/2023
PERÍODO: **11/01/2025 – 10/03/2025**

CONSTRUÇÃO DA QUADRA POLIESPORTIVA COM BANHEIRO - SÍTIO BRUM.



Yukio Diógenes Bezerra
Eng. Civil CREA - CE 341929
RNP: 0618515844

Antônio Fcd. Diógenes de Oliveira
CPF: 914.201.213-91
Sócio Diretor

FCO ELDER CAVALCANTE BARBOSA
Secretário Municipal de Educação e Cultura Jaguaribe/CE
PORTARIA Nº 005.de 01/01/2025
CPF 743 347 603 49

RICARDO CEZAR P. PINHEIRO
Engenheiro Civil
CREA-CE: 0601851790

REALIZA
CONSTRUTORA LTDA
REALIZANDO SONHOS!

PREFEITURA MUNICIPAL DE JAGUARIBE – SECRETARIA DE EDUCAÇÃO E CULTURA
RELATÓRIO FOTOGRÁFICO – 15ª
BOLETIM DE MEDIÇÃO – 15ª
OBRA: CONTRATAÇÃO DE EMPRESA PARA CONSTRUÇÃO DE QUADRAS POLIESPORTIVAS NAS LOCALIDADES DE PONTO CENTRAL, BRUM, TAMANDUÁ E VARZEA DO JUAZEIRO, JUNTO A SECRETARIA EDUCAÇÃO E CULTURA DO MUNICIPIO DE JAGUARIBE-CE.
CONTRATADA: REALIZA CONSTRUTORA LTDA **CONTRATO N.º** 20.03.02/2023
PERÍODO: **11/01/2025 – 10/03/2025**

CONSTRUÇÃO DA QUADRA POLIESPORTIVA COM BANHEIRO - SÍTIO BRUM.



Yukio Diógenes Bezerra
Eng. Civil CREA - CE 341929
RNP: 0618515844

Antônio Fcd. Diógenes de Oliveira
CPF: 914.201.213-91
Sócio Diretor

PCO ELDER CAVALCANTE BARBOSA
Secretário Municipal de Educação
e Cultura Jaguaribe/CE
PORTARIA Nº 005, de 01/01/2025
CPF 743 347 603 49

RICARDO CEZAR P. PINHEIRO
Engenheiro Civil
CREA-CE: 0601851790

REALIZA
CONSTRUTORA LTDA
REALIZANDO SONHOS!

PREFEITURA MUNICIPAL DE JAGUARIBE – SECRETARIA DE EDUCAÇÃO E CULTURA
RELATÓRIO FOTOGRÁFICO – 15ª
BOLETIM DE MEDIÇÃO – 15ª
OBRA: CONTRATAÇÃO DE EMPRESA PARA CONSTRUÇÃO DE QUADRAS POLIESPORTIVAS NAS LOCALIDADES DE PONTO CENTRAL, BRUM, TAMANDUÁ E VARZEA DO JUAZEIRO, JUNTO A SECRETARIA EDUCAÇÃO E CULTURA DO MUNICIPIO DE JAGUARIBE-CE.
CONTRATADA: REALIZA CONSTRUTORA LTDA **CONTRATO N.º** 20.03.02/2023
PERÍODO: **11/01/2025 – 10/03/2025**

CONSTRUÇÃO DA QUADRA POLIESPORTIVA COM BANHEIRO - SÍTIO BRUM.





Yukio Diógenes Bezerra
Eng. Civil CREA - CE 341929
RNP: 0618515844

Antônio Fcd. Diógenes de Oliveira
CPF: 914.201.213-91
Sócio Diretor

RICARDO CEZAR P. PINHEIRO
Engenheiro Civil
CREA-CE: 0601851790

PCO ELDER CAVALCANTE BARBOSA
Secretário Municipal de Educação
e Cultura Jaguaribe/CE
PORTARIA Nº 005 de 01/01/2025
CPF 743 347 603 49

REALIZA
CONSTRUTORA LTDA

PREFEITURA MUNICIPAL DE JAGUARIBE – SECRETARIA DE EDUCAÇÃO E CULTURA
RELATÓRIO FOTOGRÁFICO – 15ª
BOLETIM DE MEDIÇÃO – 15ª
OBRA: CONTRATAÇÃO DE EMPRESA PARA CONSTRUÇÃO DE QUADRAS POLIESPORTIVAS NAS LOCALIDADES DE PONTO CENTRAL, BRUM, TAMANDUÁ E VARZEA DO JUAZEIRO, JUNTO A SECRETARIA EDUCAÇÃO E CULTURA DO MUNICIPIO DE JAGUARIBE-CE.
CONTRATADA: REALIZA CONSTRUTORA LTDA **CONTRATO N.º** 20.03.02/2023
PERÍODO: **11/01/2025 – 10/03/2025**

CONSTRUÇÃO DA QUADRA POLIESPORTIVA COM BANHEIRO - SÍTIO BRUM.

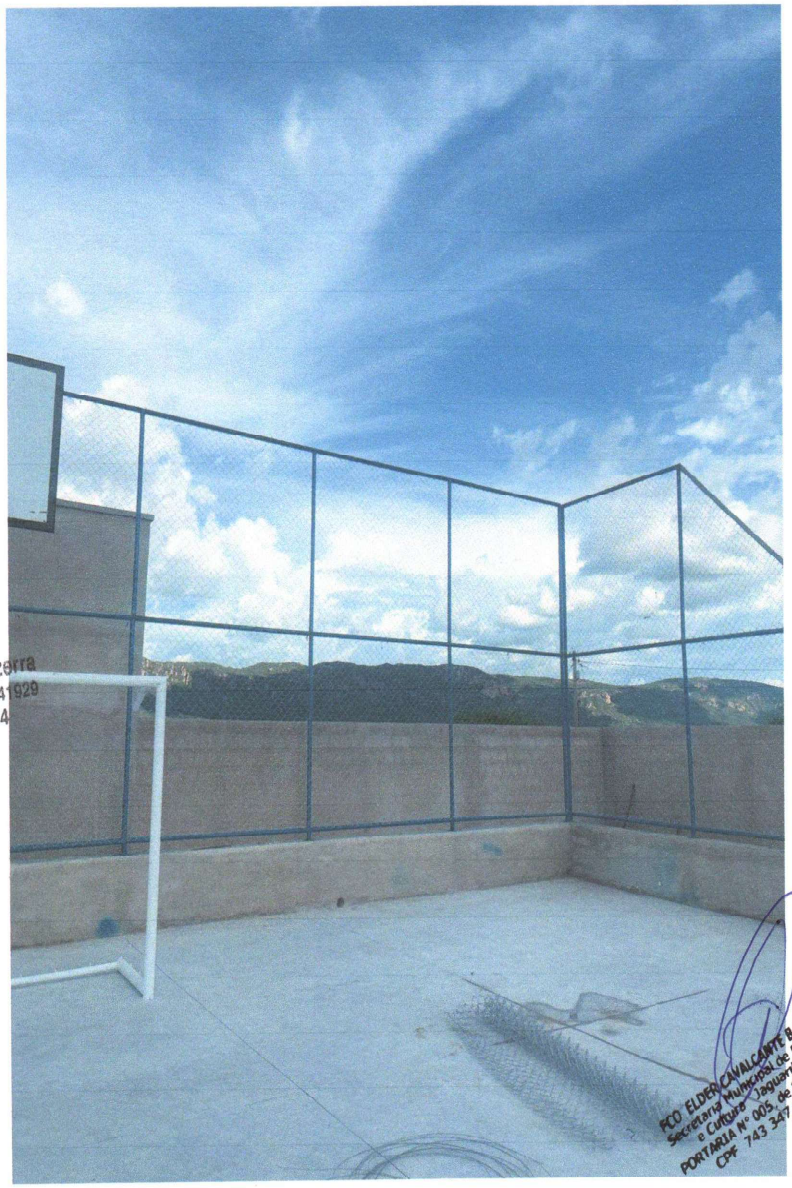

Yukio Diógenes Bezerra
Eng. Civil CREA - CE 341929
RNP: 0618515844

Antônio Fcd. Diógenes de Oliveira
CPF: 914.201.213-91
Sócio Diretor

RICARDO CEZAR P. PINHEIRO
Engenheiro Civil
CREA-CE: 0601851790

FCO ELDER CAVALCANTE BARBOSA
Secretaria Municipal de Educação e Cultura - Jaguaribe/CE
PORTARIA Nº 005, de 01/01/2025
CPF 743 347 603 49

REALIZA
CONSTRUTORA LTDA

PREFEITURA MUNICIPAL DE JAGUARIBE – SECRETARIA DE EDUCAÇÃO E CULTURA
RELATÓRIO FOTOGRÁFICO – 15ª
BOLETIM DE MEDIÇÃO – 15ª
OBRA: CONTRATAÇÃO DE EMPRESA PARA CONSTRUÇÃO DE QUADRAS POLIESPORTIVAS NAS LOCALIDADES DE PONTO CENTRAL, BRUM, TAMANDUÁ E VARZEA DO JUAZEIRO, JUNTO A SECRETARIA EDUCAÇÃO E CULTURA DO MUNICIPIO DE JAGUARIBE-CE.
CONTRATADA: REALIZA CONSTRUTORA LTDA **CONTRATO N.º** 20.03.02/2023
PERÍODO: **11/01/2025 – 10/03/2025**

CONSTRUÇÃO DA QUADRA POLIESPORTIVA COM BANHEIRO - SÍTIO BRUM.

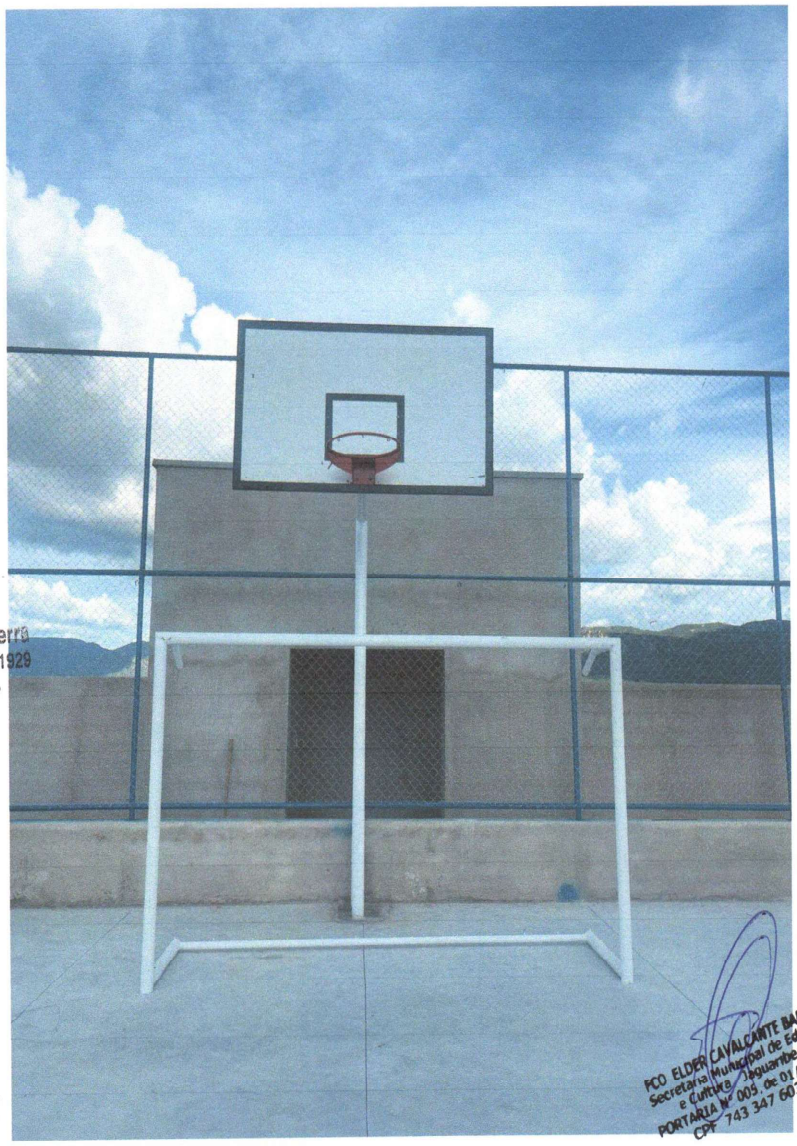

Yuklo Diógenes Bezerra
Eng. Civil CREA - CE 341929
RNP: 0618515844

Antônio Fcd. Diógenes de Oliveira
CPF: 914.201.213-91
Sócio Diretor

FCO ELDER CAVALCANTE BARBOSA
Secretário Municipal de Educação
e Cultura - Jaguaribe/CE
PORTARIA Nº 003 de 01/01/2025
CPF 743 347 603 49

RICARDO CEZAR P. PINHEIRO
Engenheiro Civil
CREA-CE: 0601851790

REALIZA
CONSTRUTORA LTDA

PREFEITURA MUNICIPAL DE JAGUARIBE – SECRETARIA DE EDUCAÇÃO E CULTURA
RELATÓRIO FOTOGRÁFICO – 15ª
BOLETIM DE MEDIÇÃO – 15ª
OBRA: CONTRATAÇÃO DE EMPRESA PARA CONSTRUÇÃO DE QUADRAS POLIESPORTIVAS NAS LOCALIDADES DE PONTO CENTRAL, BRUM, TAMANDUÁ E VARZEA DO JUAZEIRO, JUNTO A SECRETARIA EDUCAÇÃO E CULTURA DO MUNICIPIO DE JAGUARIBE-CE.
CONTRATADA: REALIZA CONSTRUTORA LTDA **CONTRATO N.º** 20.03.02/2023
PERÍODO: **11/01/2025 – 10/03/2025**

CONSTRUÇÃO DA QUADRA POLIESPORTIVA COM BANHEIRO - SÍTIO BRUM.



Yukio Diógenes Bezerra
Eng. Civil CREA - CE 341929
RNP: 0618515844

Antonio Fcd. Diógenes de Oliveira
CPF: 914.201.213-91
Sócio Diretor

PCO ELDER CAVALCANTE BARBOSA
Secretaria Municipal de Educação e Cultura - Jaguaribe/CE
PORTARIA Nº 005. de 01/01/2025
CPF 743 347 603 49

RICARDO CEZAR P. PINHEIRO
Engenheiro Civil
CREA-CE: 0601851790

REALIZA
CONSTRUTORA LTDA
REALIZANDO SONHOS!

PREFEITURA MUNICIPAL DE JAGUARIBE – SECRETARIA DE EDUCAÇÃO E CULTURA
RELATÓRIO FOTOGRÁFICO – 15ª
BOLETIM DE MEDIÇÃO – 15ª
OBRA: CONTRATAÇÃO DE EMPRESA PARA CONSTRUÇÃO DE QUADRAS POLIESPORTIVAS NAS LOCALIDADES DE PONTO CENTRAL, BRUM, TAMANDUÁ E VARZEA DO JUAZEIRO, JUNTO A SECRETARIA EDUCAÇÃO E CULTURA DO MUNICIPIO DE JAGUARIBE-CE.
CONTRATADA: REALIZA CONSTRUTORA LTDA **CONTRATO N.º** 20.03.02/2023
PERÍODO: **11/01/2025 – 10/03/2025**

CONSTRUÇÃO DA QUADRA POLIESPORTIVA COM BANHEIRO - SÍTIO BRUM.



Yukio Diógenes Bezerra
Eng. Civil CREA - CE 341929
RNP: 0618515844

Antônio Fcd. Diógenes de Oliveira
CPF: 914.201.213-91
Sócio Diretor

RICARDO CEZAR P. PINHEIRO
Engenheiro Civil
CREA-CE: 0601851790

FCO. ELDER GONÇALVES DA COSTA
Secretário Municipal de Educação
Portaria Nº 005 de 01/01/2025
CPF 743 347 603 49

REALIZA
CONSTRUTORA LTDA
REALIZANDO SONHOS !

PREFEITURA MUNICIPAL DE JAGUARIBE – SECRETARIA DE EDUCAÇÃO E CULTURA
RELATÓRIO FOTOGRÁFICO – 15ª
BOLETIM DE MEDIÇÃO – 15ª
OBRA: CONTRATAÇÃO DE EMPRESA PARA CONSTRUÇÃO DE QUADRAS POLIESPORTIVAS NAS LOCALIDADES DE PONTO CENTRAL, BRUM, TAMANDUÁ E VARZEA DO JUAZEIRO, JUNTO A SECRETARIA EDUCAÇÃO E CULTURA DO MUNICIPIO DE JAGUARIBE-CE.
CONTRATADA: REALIZA CONSTRUTORA LTDA **CONTRATO N.º** 20.03.02/2023
PERÍODO: **11/01/2025 – 10/03/2025**

CONSTRUÇÃO DA QUADRA POLIESPORTIVA COM BANHEIRO - SÍTIO BRUM.



Yukio Diógenes Bezerra
Eng. Civil CREA - CE 341929
RNP: 0618515844

Antonio Fcd. Diógenes de Oliveira
CPF: 914.201.213-91
Sócio Diretor

RICARDO CEZAR P. PINHEIRO
Engenheiro Civil
CREA-CE: 0601851790

FCO ELDER CAVALCANTE BARBOSA
Secretário Municipal de Educação
e Cultura Jaguaribe/CE
PORTARIA Nº 005, de 01/01/2025
CPF 743 347 603 49

REALIZA
CONSTRUTORA LTDA

PREFEITURA MUNICIPAL DE JAGUARIBE – SECRETARIA DE EDUCAÇÃO E CULTURA
RELATÓRIO FOTOGRÁFICO – 15ª
BOLETIM DE MEDIÇÃO – 15ª
OBRA: CONTRATAÇÃO DE EMPRESA PARA CONSTRUÇÃO DE QUADRAS POLIESPORTIVAS NAS LOCALIDADES DE PONTO CENTRAL, BRUM, TAMANDUÁ E VARZEA DO JUAZEIRO, JUNTO A SECRETARIA EDUCAÇÃO E CULTURA DO MUNICIPIO DE JAGUARIBE-CE.
CONTRATADA: REALIZA CONSTRUTORA LTDA **CONTRATO N.º** 20.03.02/2023
PERÍODO: **11/01/2025 – 10/03/2025**

CONSTRUÇÃO DA QUADRA POLIESPORTIVA COM BANHEIRO - SÍTIO BRUM.



Yukio Diógenes Bezerra
Eng. Civil CREA - CE 341929
RNP: 0618515844

Antônio Fcd. Diógenes de Oliveira
CPF: 914.201.213-91
Sócio Diretor

FCO ELDER CAVALCANTE BARBOSA
Secretário Municipal de Educação
e Cultura Jaguaribe/CE
PORTARIA Nº 005, de 01/01/2025
CPF 743 347 603 49

RICARDO CEZAR P. PINHEIRO
Engenheiro Civil
CREA-CE: 0601851790

REALIZA
CONSTRUTORA LTDA
REALIZANDO SONHOS

PREFEITURA MUNICIPAL DE JAGUARIBE – SECRETARIA DE EDUCAÇÃO E CULTURA
RELATÓRIO FOTOGRÁFICO – 15ª
BOLETIM DE MEDIÇÃO – 15ª
OBRA: CONTRATAÇÃO DE EMPRESA PARA CONSTRUÇÃO DE QUADRAS POLIESPORTIVAS NAS LOCALIDADES DE PONTO CENTRAL, BRUM, TAMANDUÁ E VARZEA DO JUAZEIRO, JUNTO A SECRETARIA EDUCAÇÃO E CULTURA DO MUNICIPIO DE JAGUARIBE-CE.
CONTRATADA: REALIZA CONSTRUTORA LTDA **CONTRATO N.º** 20.03.02/2023
PERÍODO: **11/01/2025 – 10/03/2025**

CONSTRUÇÃO DA QUADRA POLIESPORTIVA COM BANHEIRO - SÍTIO BRUM.



Yukio Diógenes Rezerra
Eng. Civil CREA - CE 341929
RNP: 0618515844

Antônio Fcd. Diógenes de Oliveira
CPF: 914.201.213-91
Sócio Diretor

FCO ELDER CAVALCANTE BARBOSA
Secretário Municipal de Educação
e Cultura Jaguaribe/CE
PORTARIA Nº 005 de 01/01/2025
CPF 743 347 603 49

RICARDO CEZAR P. PINHEIRO
Engenheiro Civil
CREA-CE: 0601851790

REALIZA
CONSTRUTORA LTDA

PREFEITURA MUNICIPAL DE JAGUARIBE – SECRETARIA DE EDUCAÇÃO E CULTURA
RELATÓRIO FOTOGRÁFICO – 15ª
BOLETIM DE MEDIÇÃO – 15ª
OBRA: CONTRATAÇÃO DE EMPRESA PARA CONSTRUÇÃO DE QUADRAS POLIESPORTIVAS NAS LOCALIDADES DE PONTO CENTRAL, BRUM, TAMANDUÁ E VARZEA DO JUAZEIRO, JUNTO A SECRETARIA EDUCAÇÃO E CULTURA DO MUNICIPIO DE JAGUARIBE-CE.
CONTRATADA: REALIZA CONSTRUTORA LTDA **CONTRATO N.º** 20.03.02/2023
PERÍODO: **11/01/2025 – 10/03/2025**

CONSTRUÇÃO DA QUADRA POLIESPORTIVA COM BANHEIRO - SÍTIO BRUM.



Yukio Diógenes Bezerra
Eng. Civil CREA - CE 341929
RNP: 0618515844

Antônio Fcd. Diógenes de Oliveira
CPF: 914.201.213-91
Sócio Diretor

FCO ELDER CAVALCANTE BARBOSA
Secretário Municipal de Educação
e Cultura Jaguaribe/CE
PORTARIA Nº 005 de 01/01/2025
CPF 743 347 603 49

RICARDO CEZAR P. PINHEIRO
Engenheiro Civil
CREA-CE: 0601851790

REALIZA
CONSTRUTORA LTDA

PREFEITURA MUNICIPAL DE JAGUARIBE – SECRETARIA DE EDUCAÇÃO E CULTURA
RELATÓRIO FOTOGRÁFICO – 15ª
BOLETIM DE MEDIÇÃO – 15ª
OBRA: CONTRATAÇÃO DE EMPRESA PARA CONSTRUÇÃO DE QUADRAS POLIESPORTIVAS NAS LOCALIDADES DE PONTO CENTRAL, BRUM, TAMANDUÁ E VARZEA DO JUAZEIRO, JUNTO A SECRETARIA EDUCAÇÃO E CULTURA DO MUNICIPIO DE JAGUARIBE-CE.
CONTRATADA: REALIZA CONSTRUTORA LTDA **CONTRATO N.º** 20.03.02/2023
PERÍODO: **11/01/2025 – 10/03/2025**

CONSTRUÇÃO DA QUADRA POLIESPORTIVA COM BANHEIRO - SÍTIO BRUM.



Yukio Diógenes Bezerra
Eng. Civil CREA - CE 341929
RNP: 0618515844

Antonio Fcd. Diógenes de Oliveira
CPF: 914.201.213-91
Sócio Diretor

RICARDO CEZAR P. PINHEIRO
Engenheiro Civil
CREA-CE: 0601851790

PCO ELDER CAVALCANTE BARBOSA
Secretaria Municipal de Educação e Cultura Jaguaribe/CE
PORTARIA Nº 005, de 01/01/2025
CPF 743 347 603 49

REALIZA
CONSTRUTORA LTDA
REALIZANDO SONHOS !

PREFEITURA MUNICIPAL DE JAGUARIBE – SECRETARIA DE EDUCAÇÃO E CULTURA
RELATÓRIO FOTOGRÁFICO – 15ª
BOLETIM DE MEDIÇÃO – 15ª
OBRA: CONTRATAÇÃO DE EMPRESA PARA CONSTRUÇÃO DE QUADRAS POLIESPORTIVAS NAS LOCALIDADES DE PONTO CENTRAL, BRUM, TAMANDUÁ E VARZEA DO JUAZEIRO, JUNTO A SECRETARIA EDUCAÇÃO E CULTURA DO MUNICIPIO DE JAGUARIBE-CE.
CONTRATADA: REALIZA CONSTRUTORA LTDA **CONTRATO N.º** 20.03.02/2023
PERÍODO: **11/01/2025 – 10/03/2025**

CONSTRUÇÃO DA QUADRA POLIESPORTIVA COM BANHEIRO - SÍTIO BRUM.

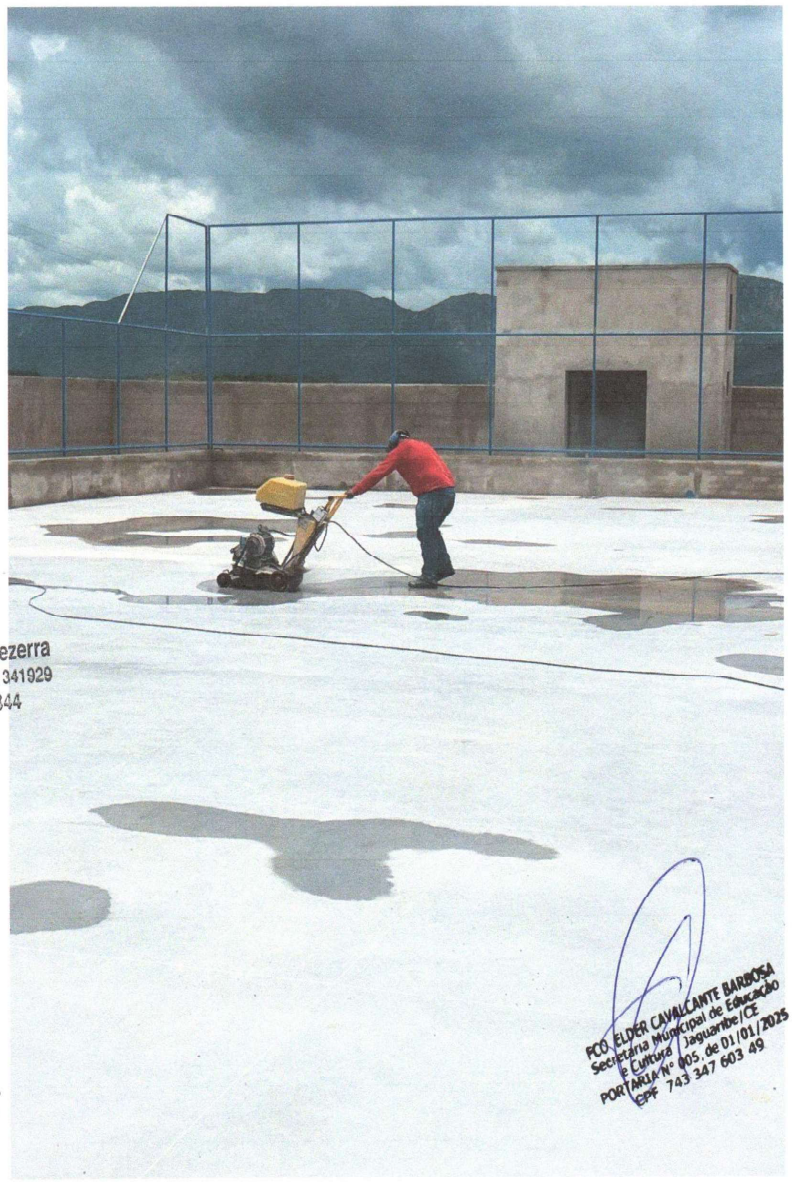

Yukio Diógenes Bezerra
Eng. Civil CREA - CE 341929
RNP: 0618515844

Antonio Fcd. Diógenes de Oliveira
CPF: 914.201.213-91
Sócio Diretor

FCO ELDER CAVALCANTE BARBOSA
Secretário Municipal de Educação
E Cultura Jaguaribe/CE
PORTARIA Nº 005, de 01/01/2025
CPF 743 347 603 49

RICARDO CEZAR P. PINHEIRO
Engenheiro Civil
CREA-CE: 0601851790

REALIZA
CONSTRUTORA LTDA

PREFEITURA MUNICIPAL DE JAGUARIBE – SECRETARIA DE EDUCAÇÃO E CULTURA
RELATÓRIO FOTOGRÁFICO – 15ª
BOLETIM DE MEDIÇÃO – 15ª
OBRA: CONTRATAÇÃO DE EMPRESA PARA CONSTRUÇÃO DE QUADRAS POLIESPORTIVAS NAS LOCALIDADES DE PONTO CENTRAL, BRUM, TAMANDUÁ E VARZEA DO JUAZEIRO, JUNTO A SECRETARIA EDUCAÇÃO E CULTURA DO MUNICIPIO DE JAGUARIBE-CE.
CONTRATADA: REALIZA CONSTRUTORA LTDA **CONTRATO N.º** 20.03.02/2023
PERÍODO: **11/01/2025 – 10/03/2025**

CONSTRUÇÃO DA QUADRA POLIESPORTIVA COM BANHEIRO - SÍTIO BRUM.



Yukio Diógenes Bezerra
Eng. Civil CREA - CE 341929
RNP: 0618515844

Antônio Fcd. Diógenes de Oliveira
CPF: 914.201.213-91
Sócio Diretor

FCO ELDER CAVALCANTE BARBOSA
Secretário Municipal de Educação e Cultura Jaguaribe/CE
PORTARIA Nº 005. de 01/01/2025
CPF 743 347 603 49

RICARDO CEZAR P. PINHEIRO
Engenheiro Civil
CREA-CE: 0601851790

REALIZA
CONSTRUTORA LTDA

PREFEITURA MUNICIPAL DE JAGUARIBE – SECRETARIA DE EDUCAÇÃO E CULTURA
RELATÓRIO FOTOGRÁFICO – 15ª
BOLETIM DE MEDIÇÃO – 15ª
OBRA: CONTRATAÇÃO DE EMPRESA PARA CONSTRUÇÃO DE QUADRAS POLIESPORTIVAS NAS LOCALIDADES DE PONTO CENTRAL, BRUM, TAMANDUÁ E VARZEA DO JUAZEIRO, JUNTO A SECRETARIA EDUCAÇÃO E CULTURA DO MUNICIPIO DE JAGUARIBE-CE.
CONTRATADA: REALIZA CONSTRUTORA LTDA **CONTRATO N.º** 20.03.02/2023
PERÍODO: **11/01/2025 – 10/03/2025**

CONSTRUÇÃO DA QUADRA POLIESPORTIVA COM BANHEIRO - SÍTIO BRUM.



Yukio Diógenes Bezerra
Eng. Civil CREA - CE 341929
RNP: 0618515844

Antônio Fcd. Diógenes de Oliveira
CPF: 914.201.213-91
Sócio Diretor

RICARDO CEZAR P. PINHEIRO
Engenheiro Civil
CREA-CE: 0601851790

Fco. EDER CAVALCANTE BARBOSA
Secretaria Municipal de Educação
e Cultura Jaguaribe/CE
PORTARIA Nº 005 de 01/01/2025
CPF 743 347 603 49

REALIZA
CONSTRUTORA LTDA
REALIZANDO SONHOS!

PREFEITURA MUNICIPAL DE JAGUARIBE – SECRETARIA DE EDUCAÇÃO E CULTURA
RELATÓRIO FOTOGRÁFICO – 15ª
BOLETIM DE MEDIÇÃO – 15ª
OBRA: CONTRATAÇÃO DE EMPRESA PARA CONSTRUÇÃO DE QUADRAS POLIESPORTIVAS NAS LOCALIDADES DE PONTO CENTRAL, BRUM, TAMANDUÁ E VARZEA DO JUAZEIRO, JUNTO A SECRETARIA EDUCAÇÃO E CULTURA DO MUNICIPIO DE JAGUARIBE-CE.
CONTRATADA: REALIZA CONSTRUTORA LTDA **CONTRATO N.º** 20.03.02/2023
PERÍODO: **11/01/2025 – 10/03/2025**

CONSTRUÇÃO DA QUADRA POLIESPORTIVA COM BANHEIRO - SÍTIO BRUM.

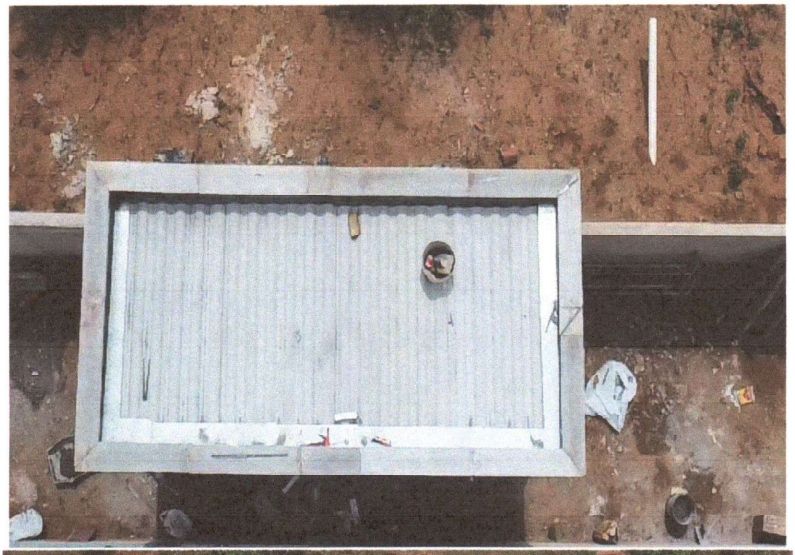



Yukio Diógenes Bezerra
Eng. Civil CREA - CE 341929
RNP: 0618515844

Antonio Fcs. Diógenes de Oliveira
CPF: 914.201.213-91
Sócio Diretor

RICARDO CEZAR P. PINHEIRO
Engenheiro Civil
CREA-CE: 0601851790

FCO ELDER CAVALCANTE BARBOSA
Secretário Municipal de Educação
e Cultura Jaguaribe/CE
PORTARIA Nº 005 de 01/01/2025
CPF 743 347 603 49

REALIZA
CONSTRUTORA LTDA
REALIZANDO SONHOS!

PREFEITURA MUNICIPAL DE JAGUARIBE – SECRETARIA DE EDUCAÇÃO E CULTURA
RELATÓRIO FOTOGRÁFICO – 15ª
BOLETIM DE MEDIÇÃO – 15ª
OBRA: CONTRATAÇÃO DE EMPRESA PARA CONSTRUÇÃO DE QUADRAS POLIESPORTIVAS NAS LOCALIDADES DE PONTO CENTRAL, BRUM, TAMANDUÁ E VARZEA DO JUAZEIRO, JUNTO A SECRETARIA EDUCAÇÃO E CULTURA DO MUNICIPIO DE JAGUARIBE-CE.
CONTRATADA: REALIZA CONSTRUTORA LTDA **CONTRATO N.º** 20.03.02/2023
PERÍODO: **11/01/2025 – 10/03/2025**

CONSTRUÇÃO DA QUADRA POLIESPORTIVA COM BANHEIRO - SÍTIO BRUM.



Yukio Diógenes Bezerra
Eng. Civil CREA - CE 341929
RNP: 0618515844

Antônio Fcd. Diógenes de Oliveira
CPF: 914.201.213-91
Sócio Diretor

FCO. ELDER CAVALCANTE BARBOSA
Secretaria Municipal de Educação
e Cultura Jaguaribe/CE
PORTARIA Nº 005, de 01/01/2025
CPF 743 347 603 49

RICARDO CEZAR P. PINHEIRO
Engenheiro Civil
CREA-CE: 0601851790

REALIZA
CONSTRUTORA LTDA

PREFEITURA MUNICIPAL DE JAGUARIBE – SECRETARIA DE EDUCAÇÃO E CULTURA
RELATÓRIO FOTOGRÁFICO – 15ª
BOLETIM DE MEDIÇÃO – 15ª
OBRA: CONTRATAÇÃO DE EMPRESA PARA CONSTRUÇÃO DE QUADRAS POLIESPORTIVAS NAS LOCALIDADES DE PONTO CENTRAL, BRUM, TAMANDUÁ E VARZEA DO JUAZEIRO, JUNTO A SECRETARIA EDUCAÇÃO E CULTURA DO MUNICIPIO DE JAGUARIBE-CE.
CONTRATADA: REALIZA CONSTRUTORA LTDA **CONTRATO N.º** 20.03.02/2023
PERÍODO: **11/01/2025 – 10/03/2025**

CONSTRUÇÃO DA QUADRA POLIESPORTIVA COM BANHEIRO - SÍTIO BRUM.



Yukio Diógenes Bezerra
Eng. Civil CREA - CE 341929
RNP: 0618515844

Antônio Fcd. Diógenes de Oliveira
CPF: 914.201.213-91
Sócio Diretor

RICARDO CEZAR P. PINHEIRO
Engenheiro Civil
CREA-CE: 0601851790

FCO ELDER CAVALCANTE BARBOSA
Secretário Municipal de Educação
e Cultura Jaguaribe/CE
PORTARIA Nº 005 de 01/01/2025
CPF 743 347 603 49

REALIZA
CONSTRUTORA LTDA
REALIZANDO SONHOS

PREFEITURA MUNICIPAL DE JAGUARIBE – SECRETARIA DE EDUCAÇÃO E CULTURA
RELATÓRIO FOTOGRÁFICO – 15ª
BOLETIM DE MEDIÇÃO – 15ª
OBRA: CONTRATAÇÃO DE EMPRESA PARA CONSTRUÇÃO DE QUADRAS POLIESPORTIVAS NAS LOCALIDADES DE PONTO CENTRAL, BRUM, TAMANDUÁ E VARZEA DO JUAZEIRO, JUNTO A SECRETARIA EDUCAÇÃO E CULTURA DO MUNICIPIO DE JAGUARIBE-CE.
CONTRATADA: REALIZA CONSTRUTORA LTDA **CONTRATO N.º** 20.03.02/2023
PERÍODO: **11/01/2025 – 10/03/2025**

CONSTRUÇÃO DA QUADRA POLIESPORTIVA COM BANHEIRO - SÍTIO BRUM.

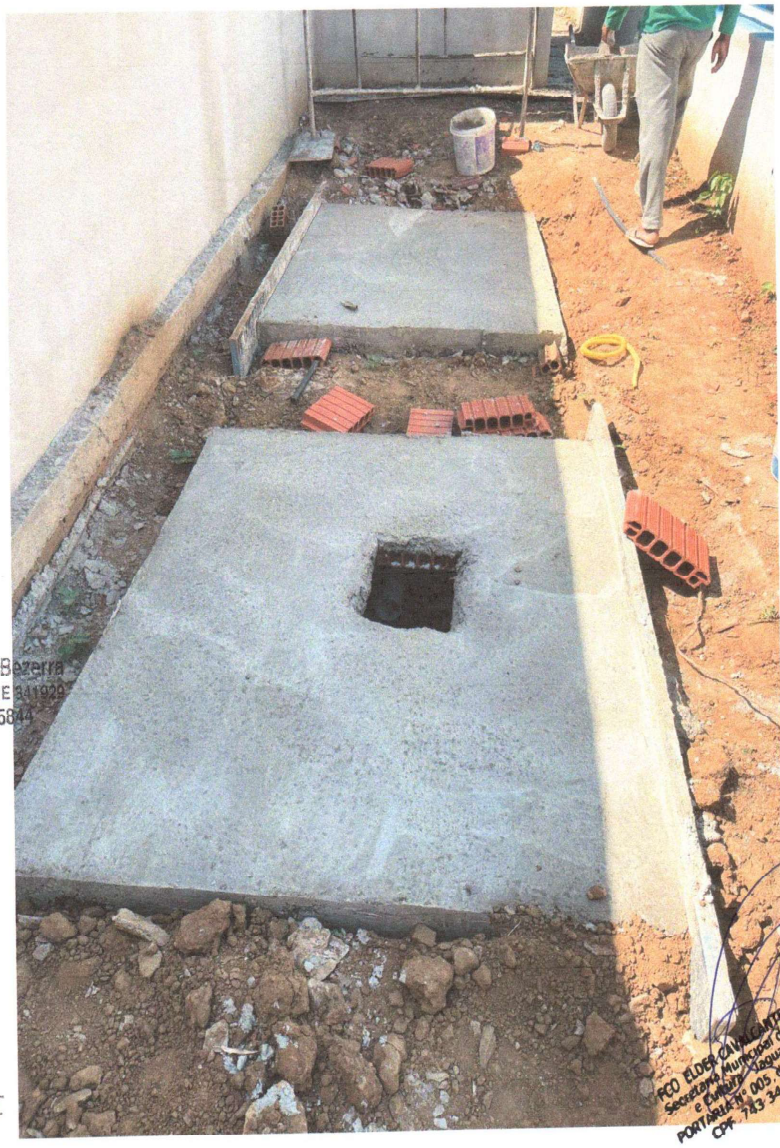

Yukio Diógenes Bezerra
Eng. Civil CREA - CE 241929
RNP: 0618515844

Antonio Fcd. Diógenes de Oliveira
CPF: 914.201.213-91
Sócio Diretor

FCO ELDER OLIVEIRA BARBOSA
Secretário Municipal de Educação
e Cultura - Jaguaribe/CE
PORTARIA Nº 005, de 01/01/2025
CPF: 743 347 603 49

RICARDO CEZAR P. PINHEIRO
Engenheiro Civil
CREA-CE: 0601851790

REALIZA
CONSTRUTORA LTDA
REALIZANDO SONHOS!

PREFEITURA MUNICIPAL DE JAGUARIBE – SECRETARIA DE EDUCAÇÃO E CULTURA
RELATÓRIO FOTOGRÁFICO – 15ª
BOLETIM DE MEDIÇÃO – 15ª
OBRA: CONTRATAÇÃO DE EMPRESA PARA CONSTRUÇÃO DE QUADRAS POLIESPORTIVAS NAS LOCALIDADES DE PONTO CENTRAL, BRUM, TAMANDUÁ E VARZEA DO JUAZEIRO, JUNTO A SECRETARIA EDUCAÇÃO E CULTURA DO MUNICIPIO DE JAGUARIBE-CE.
CONTRATADA: REALIZA CONSTRUTORA LTDA **CONTRATO N.º** 20.03.02/2023
PERÍODO: **11/01/2025 – 10/03/2025**

CONSTRUÇÃO DA QUADRA POLIESPORTIVA COM BANHEIRO - SÍTIO BRUM.

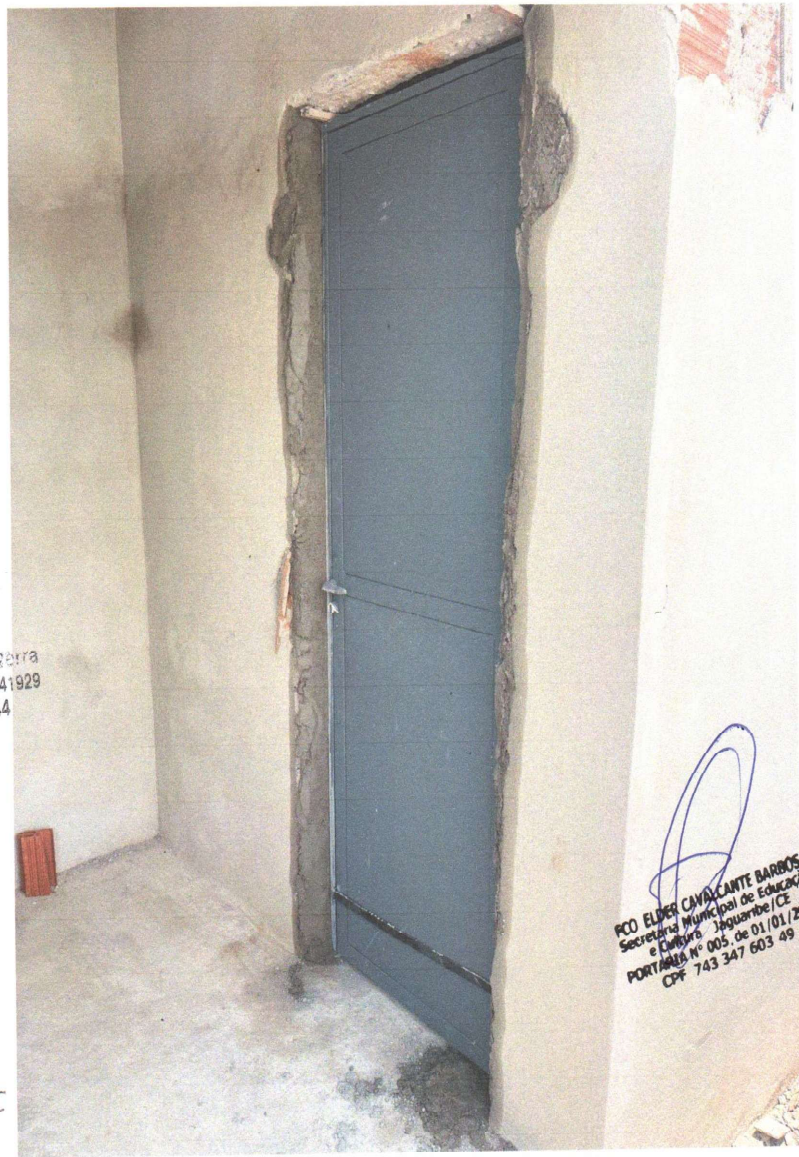

Yukio Diógenes Bezerra
Eng. Civil CREA - CE 341929
RNP: 0618515844

Antônio Fcd. Diógenes de Oliveira
CPF: 914.201.213-91
Sócio Diretor

RICARDO CEZAR P. PINHEIRO
Engenheiro Civil
CREA-CE: 0601851790

RCO ELDER CAVALCANTE BARBOSA
Secretário Municipal de Educação
e Cultura Jaguaribe/CE
PORTARIA Nº 005 de 01/01/2025
CPF 743 347 603 49

REALIZA
CONSTRUTORA LTDA

PREFEITURA MUNICIPAL DE JAGUARIBE – SECRETARIA DE EDUCAÇÃO E CULTURA
RELATÓRIO FOTOGRÁFICO – 15ª
BOLETIM DE MEDIÇÃO – 15ª
OBRA: CONTRATAÇÃO DE EMPRESA PARA CONSTRUÇÃO DE QUADRAS POLIESPORTIVAS NAS LOCALIDADES DE PONTO CENTRAL, BRUM, TAMANDUÁ E VARZEA DO JUAZEIRO, JUNTO A SECRETARIA EDUCAÇÃO E CULTURA DO MUNICIPIO DE JAGUARIBE-CE.
CONTRATADA: REALIZA CONSTRUTORA LTDA **CONTRATO N.º** 20.03.02/2023
PERÍODO: **11/01/2025 – 10/03/2025**

CONSTRUÇÃO DA QUADRA POLIESPORTIVA COM BANHEIRO - SÍTIO BRUM.



Yukio Diógenes Bezerra
Eng. Civil CREA - CE 341929
RNP: 0618515844

Antônio Fcd. Diógenes de Oliveira
CPF: 914.201.213-91
Sócio Diretor

RICARDO CEZAR P. PINHEIRO
Engenheiro Civil
CREA-CE: 0601851790

FCO ELOIR CAVALCANTE BARBOSA
Secretaria Municipal de Educação & Cultura Jaguaribe/CE
PORTARIA Nº 005 de 01/01/2025
CPF 743 347 603 49

REALIZA
CONSTRUTORA LTDA

PREFEITURA MUNICIPAL DE JAGUARIBE – SECRETARIA DE EDUCAÇÃO E CULTURA
RELATÓRIO FOTOGRÁFICO – 15ª
BOLETIM DE MEDIÇÃO – 15ª
OBRA: CONTRATAÇÃO DE EMPRESA PARA CONSTRUÇÃO DE QUADRAS POLIESPORTIVAS NAS LOCALIDADES DE PONTO CENTRAL, BRUM, TAMANDUÁ E VARZEA DO JUAZEIRO, JUNTO A SECRETARIA EDUCAÇÃO E CULTURA DO MUNICIPIO DE JAGUARIBE-CE.
CONTRATADA: REALIZA CONSTRUTORA LTDA **CONTRATO N.º** 20.03.02/2023
PERÍODO: **11/01/2025 – 10/03/2025**

CONSTRUÇÃO DA QUADRA POLIESPORTIVA COM BANHEIRO - SÍTIO BRUM.



Yukio Diógenes Bezerra
Eng. Civil CREA - CE 341929
RNP: 0618515844

Antonio Fcd. Diógenes de Oliveira
CPF: 914.201.213-91
Sócio Diretor

FCO ELDER CAVALCANTE BARBOSA
Secretaria Municipal de Educação e Cultura Jaguaribe/CE
PORTARIA Nº 005, de 01/01/2025
CPF 743 347 603 49

RICARDO CEZAR P. PINHEIRO
Engenheiro Civil
CREA-CE: 0601851790

REALIZA
CONSTRUTORA LTDA

PREFEITURA MUNICIPAL DE JAGUARIBE – SECRETARIA DE EDUCAÇÃO E CULTURA
RELATÓRIO FOTOGRÁFICO – 15ª
BOLETIM DE MEDIÇÃO – 15ª
OBRA: CONTRATAÇÃO DE EMPRESA PARA CONSTRUÇÃO DE QUADRAS POLIESPORTIVAS NAS LOCALIDADES DE PONTO CENTRAL, BRUM, TAMANDUÁ E VARZEA DO JUAZEIRO, JUNTO A SECRETARIA EDUCAÇÃO E CULTURA DO MUNICIPIO DE JAGUARIBE-CE.
CONTRATADA: REALIZA CONSTRUTORA LTDA **CONTRATO N.º** 20.03.02/2023
PERÍODO: **11/01/2025 – 10/03/2025**

CONSTRUÇÃO DA QUADRA POLIESPORTIVA COM BANHEIRO - SÍTIO BRUM.



Yukio Diógenes Bezerra
Eng. Civil CREA - CE 341929
RNP: 0618515844

Antônio Fcd. Diógenes de Oliveira
CPF: 914.201.213-91
Sócio Diretor

RICARDO CEZAR P. PINHEIRO
Engenheiro Civil
CREA-CE: 0601851790

FCO ELDER CAVALCANTE BARBOSA
Secretário Municipal de Educação
e Cultura Jaguaribe/CE
PORTARIA Nº 005 de 01/01/2025
CPF 743 347 603 49

REALIZA
CONSTRUTORA LTDA

PREFEITURA MUNICIPAL DE JAGUARIBE – SECRETARIA DE EDUCAÇÃO E CULTURA
RELATÓRIO FOTOGRÁFICO – 15ª
BOLETIM DE MEDIÇÃO – 15ª
OBRA: CONTRATAÇÃO DE EMPRESA PARA CONSTRUÇÃO DE QUADRAS POLIESPORTIVAS NAS LOCALIDADES DE PONTO CENTRAL, BRUM, TAMANDUÁ E VARZEA DO JUAZEIRO, JUNTO A SECRETARIA EDUCAÇÃO E CULTURA DO MUNICIPIO DE JAGUARIBE-CE.
CONTRATADA: REALIZA CONSTRUTORA LTDA **CONTRATO N.º** 20.03.02/2023
PERÍODO: **11/01/2025 – 10/03/2025**

CONSTRUÇÃO DA QUADRA POLIESPORTIVA COM BANHEIRO - SÍTIO BRUM.

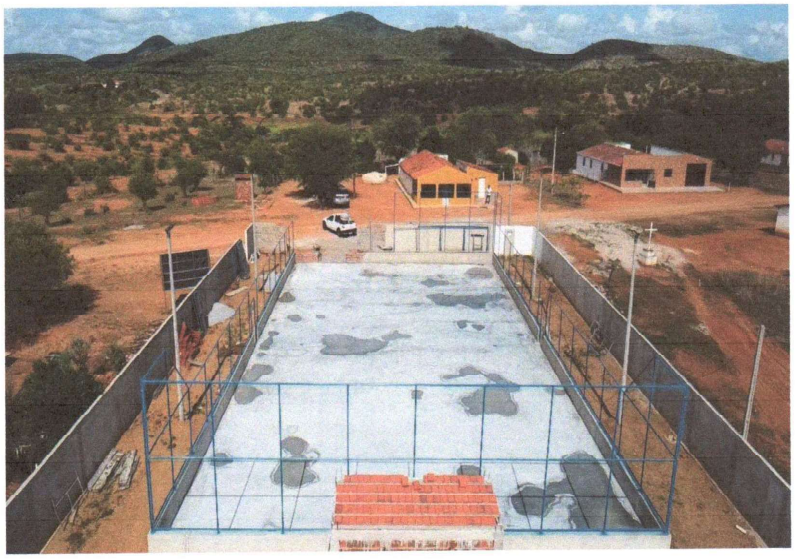

Yukio Diogenes Bezerra
Eng. Civil CREA - CE 341929
RNP: 0618515844

Antonio Fcd. Diógenes de Oliveira
CPF: 914.201.213-91
Sócio Diretor

PCO ELDER CAVALCANTE BARBOSA
Secretaria Municipal de Educação
e Cultura Jaguaribe/CE
PORTARIA Nº 005 de 01/01/2025
CPF 743 347 603 49

RICARDO CEZAR P. PINHEIRO
Engenheiro Civil
CREA-CE: 0601851790

REALIZA
CONSTRUTORA LTDA

PREFEITURA MUNICIPAL DE JAGUARIBE – SECRETARIA DE EDUCAÇÃO E CULTURA
RELATÓRIO FOTOGRÁFICO – 15ª
BOLETIM DE MEDIÇÃO – 15ª
OBRA: CONTRATAÇÃO DE EMPRESA PARA CONSTRUÇÃO DE QUADRAS POLIESPORTIVAS NAS LOCALIDADES DE PONTO CENTRAL, BRUM, TAMANDUÁ E VARZEA DO JUAZEIRO, JUNTO A SECRETARIA EDUCAÇÃO E CULTURA DO MUNICIPIO DE JAGUARIBE-CE.
CONTRATADA: REALIZA CONSTRUTORA LTDA **CONTRATO N.º** 20.03.02/2023
PERÍODO: **11/01/2025 – 10/03/2025**

CONSTRUÇÃO DA QUADRA POLIESPORTIVA COM BANHEIRO - SÍTIO BRUM.



Yukio Diógenes Bezerra
Eng. Civil CREA - CE 341929
RNP: 0618515844

PCO ELDER CAVALCANTE BARBOSA
Secretário Municipal de Educação
e Cultura Jaguaribe/CE
PORTARIA Nº 005 de 01/01/2025
CPF 743 347 603 49

Antônio Fcd. Diógenes de Oliveira
CPF: 914.201.213-91
Sócio Diretor

RICARDO CEZAR P. PINHEIRO
Engenheiro Civil
CREA-CE: 0601851790

REALIZA
CONSTRUTORA LTDA
REALIZANDO SONHOS!

PREFEITURA MUNICIPAL DE JAGUARIBE – SECRETARIA DE EDUCAÇÃO E CULTURA
RELATÓRIO FOTOGRÁFICO – 15ª
BOLETIM DE MEDIÇÃO – 15ª
OBRA: CONTRATAÇÃO DE EMPRESA PARA CONSTRUÇÃO DE QUADRAS POLIESPORTIVAS NAS LOCALIDADES DE PONTO CENTRAL, BRUM, TAMANDUÁ E VARZEA DO JUAZEIRO, JUNTO A SECRETARIA EDUCAÇÃO E CULTURA DO MUNICIPIO DE JAGUARIBE-CE.
CONTRATADA: REALIZA CONSTRUTORA LTDA **CONTRATO N.º** 20.03.02/2023
PERÍODO: **11/01/2025 – 10/03/2025**

CONSTRUÇÃO DA QUADRA POLIESPORTIVA COM BANHEIRO - SÍTIO BRUM.

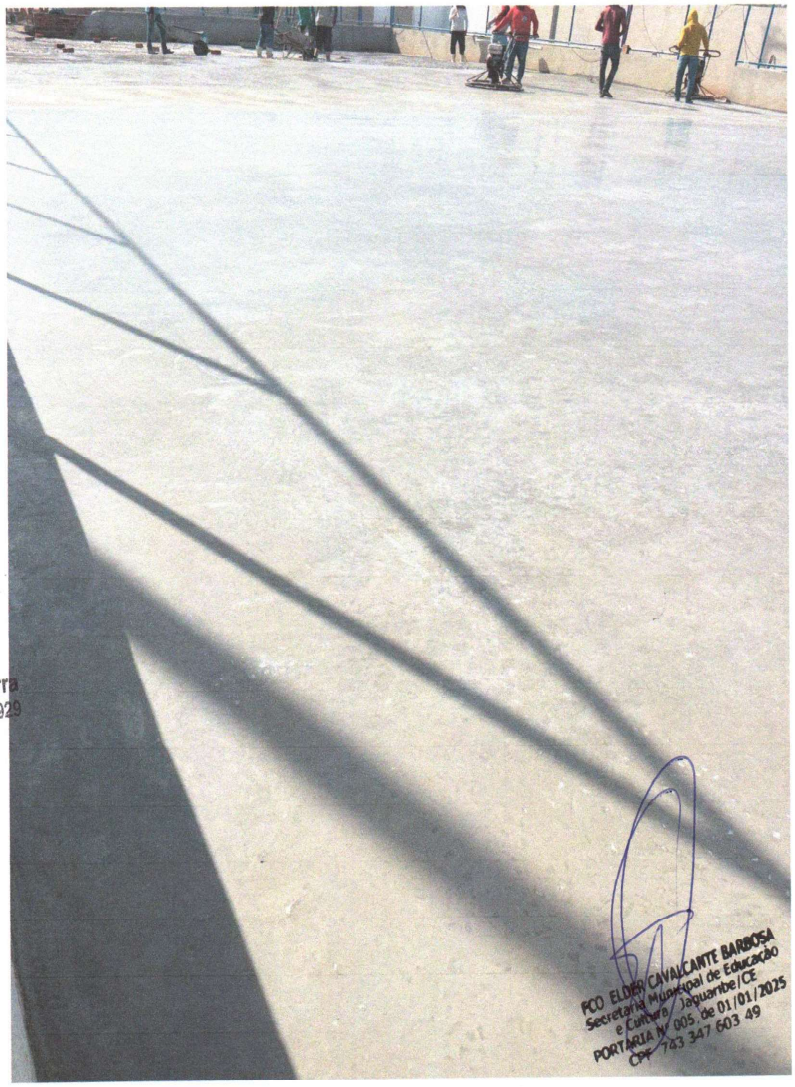

Yukio Diógenes Bezerra
Eng. Civil CREA - CE 341929
RNP: 0618515844

Antônio Fcd. Diógenes de Oliveira
CPF: 914.201.213-91
Sócio Diretor

FCO ELDER CAVALCANTE BARBOSA
Secretário Municipal de Educação e Cultura Jaguaribe/CE
PORTARIA Nº 005, de 01/01/2025
CPF 743 347 603 49

RICARDO CEZAR P. PINHEIRO
Engenheiro Civil
CREA-CE: 0601851790

REALIZA
CONSTRUTORA LTDA
REALIZANDO SONHOS!

PREFEITURA MUNICIPAL DE JAGUARIBE – SECRETARIA DE EDUCAÇÃO E CULTURA
RELATÓRIO FOTOGRÁFICO – 15ª
BOLETIM DE MEDIÇÃO – 15ª
OBRA: CONTRATAÇÃO DE EMPRESA PARA CONSTRUÇÃO DE QUADRAS POLIESPORTIVAS NAS LOCALIDADES DE PONTO CENTRAL, BRUM, TAMANDUÁ E VARZEA DO JUAZEIRO, JUNTO A SECRETARIA EDUCAÇÃO E CULTURA DO MUNICIPIO DE JAGUARIBE-CE.
CONTRATADA: REALIZA CONSTRUTORA LTDA **CONTRATO N.º** 20.03.02/2023
PERÍODO: **11/01/2025 – 10/03/2025**

CONSTRUÇÃO DA QUADRA POLIESPORTIVA COM BANHEIRO - SÍTIO BRUM.

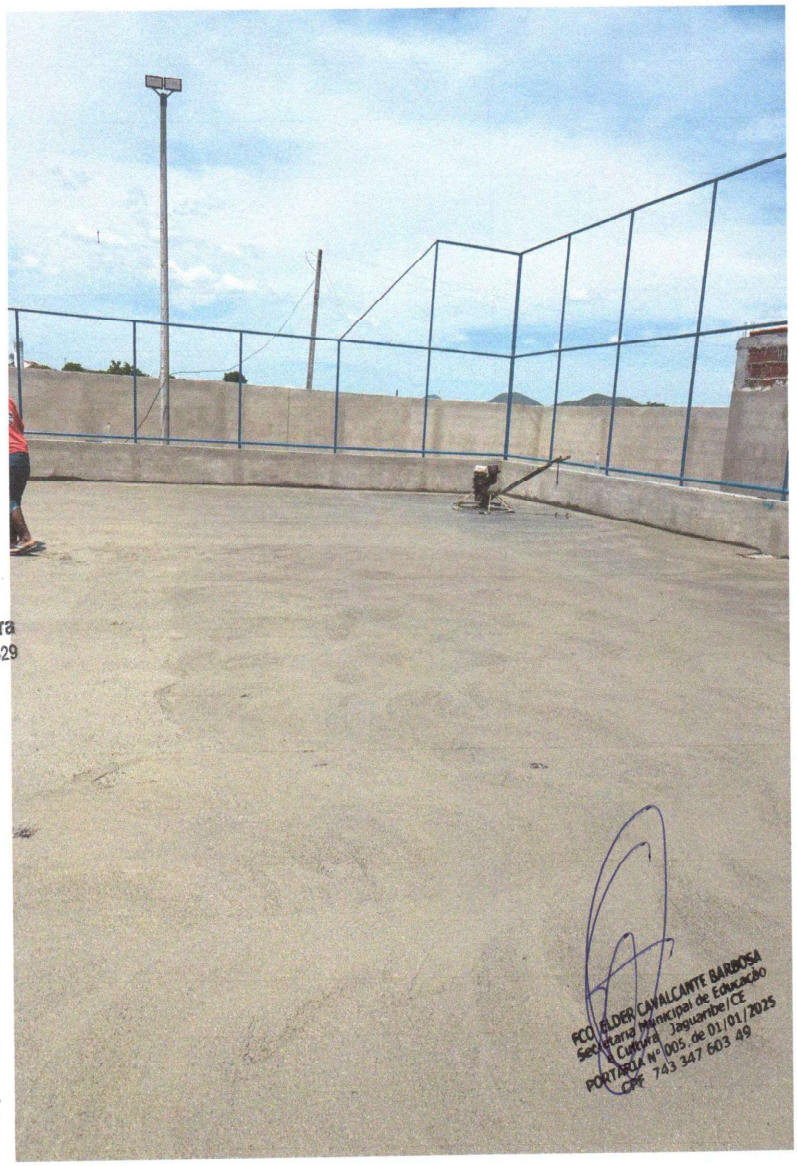

Yukio Diogenes Bezerra
Eng. Civil CREA - CE 341929
RNP: 0618515844

Antônio Fcd. Diógenes de Oliveira
CPF: 914.201.213-91
Sócio Diretor

RICARDO CEZAR P. PINHEIRO
Engenheiro Civil
CREA-CE: 0601851790

FCO ELDER CAVALCANTE BARBOSA
Secretário Municipal de Educação
e Cultura Jaguaribe/CE
PORTARIA Nº 005 de 01/01/2025
CPF 743 347 603 49

REALIZA
CONSTRUTORA LTDA
REALIZANDO SONHOS!

PREFEITURA MUNICIPAL DE JAGUARIBE – SECRETARIA DE EDUCAÇÃO E CULTURA
RELATÓRIO FOTOGRÁFICO – 15ª
BOLETIM DE MEDIÇÃO – 15ª
OBRA: CONTRATAÇÃO DE EMPRESA PARA CONSTRUÇÃO DE QUADRAS POLIESPORTIVAS NAS LOCALIDADES DE PONTO CENTRAL, BRUM, TAMANDUÁ E VARZEA DO JUAZEIRO, JUNTO A SECRETARIA EDUCAÇÃO E CULTURA DO MUNICIPIO DE JAGUARIBE-CE.
CONTRATADA: REALIZA CONSTRUTORA LTDA **CONTRATO N.º** 20.03.02/2023
PERÍODO: **11/01/2025 – 10/03/2025**

CONSTRUÇÃO DA QUADRA POLIESPORTIVA COM BANHEIRO - SÍTIO BRUM.



Yuki Diógenes Bezerra
Eng. Civil CREA - CE 341929
RNP: 0618515844

Antonio Fcd. Diógenes de Oliveira
CPF: 914.201.213-91
Sócio Diretor

FCO ELDER CAVALCANTE BARBOSA
Secretário Municipal de Educação
e Cultura / Jaguaribe/CE
PORTARIA Nº 005, de 01/01/2025
CPF: 743 347 603 49

RICARDO CEZAR P. PINHEIRO
Engenheiro Civil
CREA-CE: 0601851790

REALIZA
CONSTRUTORA LTDA
REALIZANDO SONHOS

PREFEITURA MUNICIPAL DE JAGUARIBE – SECRETARIA DE EDUCAÇÃO E CULTURA
RELATÓRIO FOTOGRÁFICO – 15ª
BOLETIM DE MEDIÇÃO – 15ª
OBRA: CONTRATAÇÃO DE EMPRESA PARA CONSTRUÇÃO DE QUADRAS POLIESPORTIVAS NAS LOCALIDADES DE PONTO CENTRAL, BRUM, TAMANDUÁ E VARZEA DO JUAZEIRO, JUNTO A SECRETARIA EDUCAÇÃO E CULTURA DO MUNICIPIO DE JAGUARIBE-CE.
CONTRATADA: REALIZA CONSTRUTORA LTDA **CONTRATO N.º** 20.03.02/2023
PERÍODO: **11/01/2025 – 10/03/2025**

CONSTRUÇÃO DA QUADRA POLIESPORTIVA COM BANHEIRO - SÍTIO BRUM.



Yakio Diógenes Bezerra
Eng. Civil CREA - CE 341929
RNP: 0618515844

Antônio Fco. Diógenes de Oliveira
CPF: 914.201.213-91
Sócio Diretor

RICARDO CEZAR P. PINHEIRO
Engenheiro Civil
CREA-CE: 0601851790

FCO ELDER CAVALCANTE BARBOSA
Secretaria Municipal de Educação e Cultura Jaguaribe-CE
PORTARIA Nº 005, de 02/01/2025
CPF 743.34[illegible]603 49

REALIZA
CONSTRUTORA LTDA

PREFEITURA MUNICIPAL DE JAGUARIBE – SECRETARIA DE EDUCAÇÃO E CULTURA
RELATÓRIO FOTOGRÁFICO – 15ª
BOLETIM DE MEDIÇÃO – 15ª
OBRA: CONTRATAÇÃO DE EMPRESA PARA CONSTRUÇÃO DE QUADRAS POLIESPORTIVAS NAS LOCALIDADES DE PONTO CENTRAL, BRUM, TAMANDUÁ E VARZEA DO JUAZEIRO, JUNTO A SECRETARIA EDUCAÇÃO E CULTURA DO MUNICIPIO DE JAGUARIBE-CE.
CONTRATADA: REALIZA CONSTRUTORA LTDA **CONTRATO N.º** 20.03.02/2023
PERÍODO: **11/01/2025 – 10/03/2025**

CONSTRUÇÃO DA QUADRA POLIESPORTIVA COM BANHEIRO - SÍTIO BRUM.



Yukio Diogenes Bezerra
Eng. Civil CREA - CE 341929
RNP: 0618515844

Antonio Fcd. Diogenes de Oliveira
CPF: 914.201.213-91
Sócio Diretor

RICARDO CEZAR P. PINHEIRO
Engenheiro Civil
CREA-CE: 0601851790

ECD. ELDER CAVALCANTE BARBOSA
Secretário Municipal de Educação
e Cultura de Jaguaribe/CE
PORTARIA Nº 005, de 01/01/2025
CPF 743 347 603 49

REALIZA
CONSTRUTORA LTDA
REALIZANDO SONHOS !

PREFEITURA MUNICIPAL DE JAGUARIBE – SECRETARIA DE EDUCAÇÃO E CULTURA
RELATÓRIO FOTOGRÁFICO – 15ª
BOLETIM DE MEDIÇÃO – 15ª
OBRA: CONTRATAÇÃO DE EMPRESA PARA CONSTRUÇÃO DE QUADRAS POLIESPORTIVAS NAS LOCALIDADES DE PONTO CENTRAL, BRUM, TAMANDUÁ E VARZEA DO JUAZEIRO, JUNTO A SECRETARIA EDUCAÇÃO E CULTURA DO MUNICIPIO DE JAGUARIBE-CE.
CONTRATADA: REALIZA CONSTRUTORA LTDA **CONTRATO N.º** 20.03.02/2023
PERÍODO: **11/01/2025 – 10/03/2025**

CONSTRUÇÃO DA QUADRA POLIESPORTIVA COM BANHEIRO - SÍTIO BRUM.

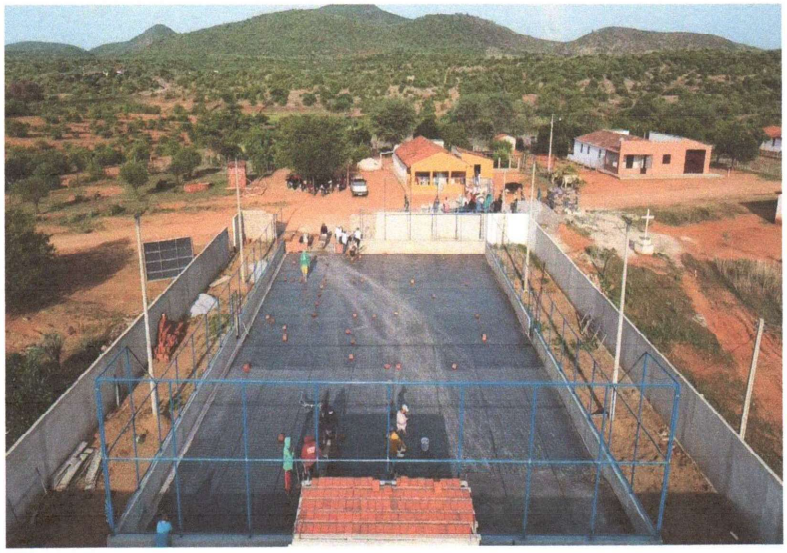

Yuri Diógenes Bezerra
Eng. Civil CREA - CE 341929
RNP: 0618515844

Antônio Fcd. Diógenes de Oliveira
CPF: 914.201.213-91
Sócio Diretor

FCO ELDER CAVALCANTE BARBOSA
Secretário Municipal de Educação
e Cultura Jaguaribe/CE
PORTARIA Nº 045, de 01/01/2025
CPF 743 347 603 49

RICARDO CEZAR P. PINHEIRO
Engenheiro Civil
CREA-CE: 0601851790

REALIZA
CONSTRUTORA LTDA

PREFEITURA MUNICIPAL DE JAGUARIBE – SECRETARIA DE EDUCAÇÃO E CULTURA
RELATÓRIO FOTOGRÁFICO – 15ª
BOLETIM DE MEDIÇÃO – 15ª
OBRA: CONTRATAÇÃO DE EMPRESA PARA CONSTRUÇÃO DE QUADRAS POLIESPORTIVAS NAS LOCALIDADES DE PONTO CENTRAL, BRUM, TAMANDUÁ E VARZEA DO JUAZEIRO, JUNTO A SECRETARIA EDUCAÇÃO E CULTURA DO MUNICIPIO DE JAGUARIBE-CE.
CONTRATADA: REALIZA CONSTRUTORA LTDA **CONTRATO N.º** 20.03.02/2023
PERÍODO: **11/01/2025 – 10/03/2025**

CONSTRUÇÃO DA QUADRA POLIESPORTIVA COM BANHEIRO - SÍTIO BRUM.



Yuk... Diógenes Bezerra
Eng. Civil CREA - CE 341929
RNP: 0618515844

Antônio Fcd. Diógenes de Oliveira
CPF: 914.201.213-91
Sócio Diretor

FCO ELDER CAVALCANTE BARBOSA
Secretário Municipal de Educação
e Cultura Jaguaribe/CE
PORTARIA Nº 005 de 01/01/2025
CPF 743 347 603 49

RICARDO CEZAR P. PINHEIRO
Engenheiro Civil
CREA-CE: 0601851790

REALIZA
CONSTRUTORA LTDA
REALIZANDO SONHOS!

PREFEITURA MUNICIPAL DE JAGUARIBE – SECRETARIA DE EDUCAÇÃO E CULTURA
RELATÓRIO FOTOGRÁFICO – 15ª
BOLETIM DE MEDIÇÃO – 15ª
OBRA: CONTRATAÇÃO DE EMPRESA PARA CONSTRUÇÃO DE QUADRAS POLIESPORTIVAS NAS LOCALIDADES DE PONTO CENTRAL, BRUM, TAMANDUÁ E VARZEA DO JUAZEIRO, JUNTO A SECRETARIA EDUCAÇÃO E CULTURA DO MUNICIPIO DE JAGUARIBE-CE.
CONTRATADA: REALIZA CONSTRUTORA LTDA **CONTRATO N.º** 20.03.02/2023
PERÍODO: **11/01/2025 – 10/03/2025**

CONSTRUÇÃO DA QUADRA POLIESPORTIVA COM BANHEIRO - SÍTIO BRUM.

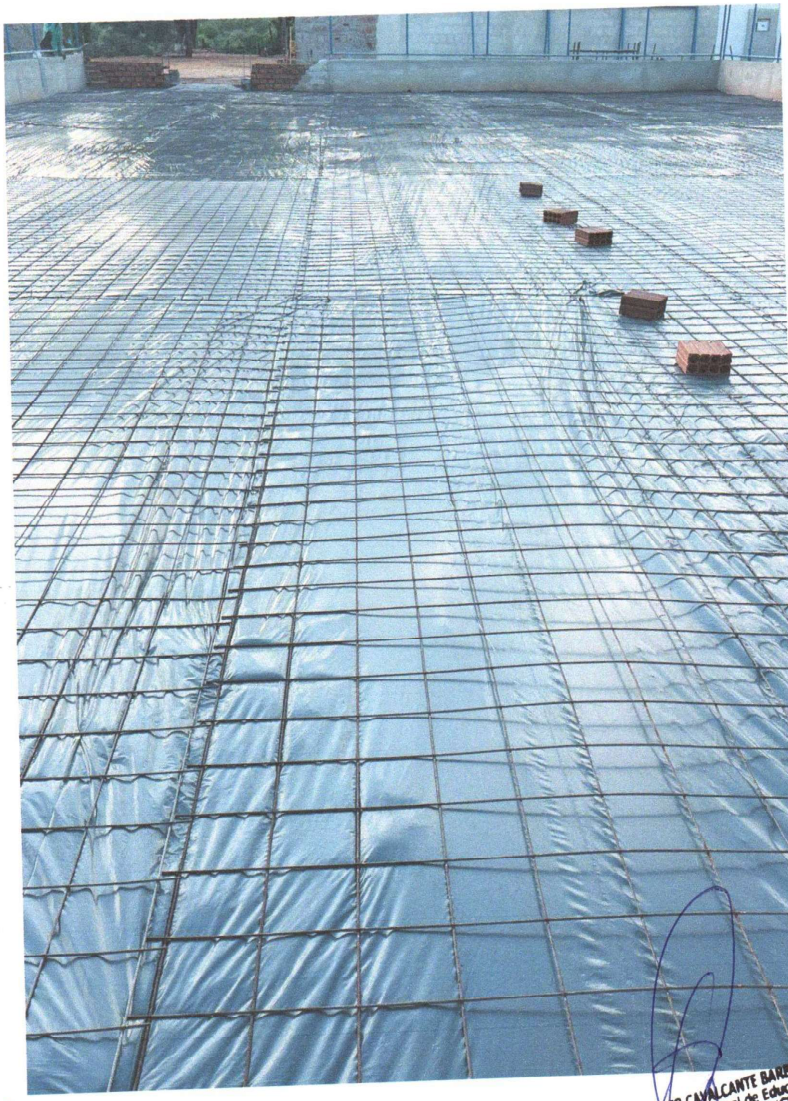

Yuslo Diógenes Bezerra
Eng. Civil CREA - CE 341929
RNP: 0618515844

Antônio Fcd. Diógenes de Oliveira
CPF: 914.201.213-91
Sócio Diretor

FCO ELDER CAVALCANTE BARBOSA
Secretaria Municipal de Educação
& Cultura Jaguaribe/CE
PORTARIA Nº 005, de 01/01/2025
CPF 743 347 603 49

RICARDO CEZAR P. PINHEIRO
Engenheiro Civil
CREA-CE: 0601851790

REALIZA
CONSTRUTORA LTDA
REALIZANDO SONHOS!

PREFEITURA MUNICIPAL DE JAGUARIBE – SECRETARIA DE EDUCAÇÃO E CULTURA
RELATÓRIO FOTOGRÁFICO – 15ª
BOLETIM DE MEDIÇÃO – 15ª
OBRA: CONTRATAÇÃO DE EMPRESA PARA CONSTRUÇÃO DE QUADRAS POLIESPORTIVAS NAS LOCALIDADES DE PONTO CENTRAL, BRUM, TAMANDUÁ E VARZEA DO JUAZEIRO, JUNTO A SECRETARIA EDUCAÇÃO E CULTURA DO MUNICIPIO DE JAGUARIBE-CE.
CONTRATADA: REALIZA CONSTRUTORA LTDA **CONTRATO N.º** 20.03.02/2023
PERÍODO: **11/01/2025 – 10/03/2025**

CONSTRUÇÃO DA QUADRA POLIESPORTIVA COM BANHEIRO - SÍTIO BRUM.



Yukio Diógenes Bezerra
Eng. Civil CREA - CE 341929
RNP: 0618515844

Antônio Fcd. Diógenes de Oliveira
CPF: 914.201.213-91
Sócio Diretor

RICO ELDER CAVALCANTE BARBOSA
Secretário Municipal de Educação
e Cultura - Jaguaribe/CE
PORTARIA Nº 005 de 01/01/2025
CPF 743 347 603 49

RICARDO CEZAR P. PINHEIRO
Engenheiro Civil
CREA-CE: 0601851790

REALIZA
CONSTRUTORA LTDA
REALIZANDO SONHOS

PREFEITURA MUNICIPAL DE JAGUARIBE – SECRETARIA DE EDUCAÇÃO E CULTURA
RELATÓRIO FOTOGRÁFICO – 15ª
BOLETIM DE MEDIÇÃO – 15ª
OBRA: CONTRATAÇÃO DE EMPRESA PARA CONSTRUÇÃO DE QUADRAS POLIESPORTIVAS NAS LOCALIDADES DE PONTO CENTRAL, BRUM, TAMANDUÁ E VARZEA DO JUAZEIRO, JUNTO A SECRETARIA EDUCAÇÃO E CULTURA DO MUNICIPIO DE JAGUARIBE-CE.
CONTRATADA: REALIZA CONSTRUTORA LTDA **CONTRATO N.º** 20.03.02/2023
PERÍODO: **11/01/2025 – 10/03/2025**

CONSTRUÇÃO DA QUADRA POLIESPORTIVA COM BANHEIRO - SÍTIO BRUM.



Yukio Diógenes Bezerra
Eng. Civil CREA - CE 341929
TMP: 0618515844

Antônio Fcd. Diógenes de Oliveira
CPF: 914.201.213-91
Sócio Diretor

FCO ELDER CAVALCANTE BARBOSA
Secretário Municipal de Educação
e Cultura - Jaguaribe/CE
PORTARIA Nº 005 de 01/01/2025
CPF 743.347 603 49

RICARDO CEZAR P. PINHEIRO
Engenheiro Civil
CREA-CE: 0601851790

REALIZA
CONSTRUTORA LTDA

PREFEITURA MUNICIPAL DE JAGUARIBE – SECRETARIA DE EDUCAÇÃO E CULTURA
RELATÓRIO FOTOGRÁFICO – 15ª
BOLETIM DE MEDIÇÃO – 15ª
OBRA: CONTRATAÇÃO DE EMPRESA PARA CONSTRUÇÃO DE QUADRAS POLIESPORTIVAS NAS LOCALIDADES DE PONTO CENTRAL, BRUM, TAMANDUÁ E VARZEA DO JUAZEIRO, JUNTO A SECRETARIA EDUCAÇÃO E CULTURA DO MUNICIPIO DE JAGUARIBE-CE.
CONTRATADA: REALIZA CONSTRUTORA LTDA **CONTRATO N.º** 20.03.02/2023
PERÍODO: **11/01/2025 – 10/03/2025**

CONSTRUÇÃO DA QUADRA POLIESPORTIVA COM BANHEIRO - SÍTIO BRUM.



Yukio Diógenes Bezerra
Eng. Civil CREA - CE 341929
RNP 0618515844

Antônio Fcn. Diógenes de Oliveira
CPF: 914.201.213-91
Sócio Diretor

FCO ELDER CAVALCANTE BARBOSA
Secretario Municipal de Educação e Cultura - Jaguaribe/CE
PORTARIA Nº 005 de 01/01/2025
CPF 743 347 603 49

RICARDO CEZAR P. PINHEIRO
Engenheiro Civil
CREA-CE: 0601851790

REALIZA
CONSTRUTORA LTDA
REALIZANDO SONHOS!

PREFEITURA MUNICIPAL DE JAGUARIBE – SECRETARIA DE EDUCAÇÃO E CULTURA
RELATÓRIO FOTOGRÁFICO – 15ª
BOLETIM DE MEDIÇÃO – 15ª
OBRA: CONTRATAÇÃO DE EMPRESA PARA CONSTRUÇÃO DE QUADRAS POLIESPORTIVAS NAS LOCALIDADES DE PONTO CENTRAL, BRUM, TAMANDUÁ E VARZEA DO JUAZEIRO, JUNTO A SECRETARIA EDUCAÇÃO E CULTURA DO MUNICIPIO DE JAGUARIBE-CE.
CONTRATADA: REALIZA CONSTRUTORA LTDA **CONTRATO N.º** 20.03.02/2023
PERÍODO: **11/01/2025 – 10/03/2025**

CONSTRUÇÃO DA QUADRA POLIESPORTIVA COM BANHEIRO - SÍTIO BRUM.



Yukio Diógenes Bezerra
Eng. Civil CREA - CE 341929
RNP: 0618515844

Antônio Fcd. Diógenes de Oliveira
CPF: 914.201.213-91
Sócio Diretor

FCO ELDER CAVALCANTE BARBOSA
Secretário Municipal de Educação
e Cultura - Jaguaribe/CE
PORTARIA Nº 005 de 01/01/2025
CPF 743 347 603 49

RICARDO CEZAR P. PINHEIRO
Engenheiro Civil
CREA-CE: 0601851790

REALIZA
CONSTRUTORA LTDA

PREFEITURA MUNICIPAL DE JAGUARIBE – SECRETARIA DE EDUCAÇÃO E CULTURA
RELATÓRIO FOTOGRÁFICO – 15ª
BOLETIM DE MEDIÇÃO – 15ª
OBRA: CONTRATAÇÃO DE EMPRESA PARA CONSTRUÇÃO DE QUADRAS POLIESPORTIVAS NAS LOCALIDADES DE PONTO CENTRAL, BRUM, TAMANDUÁ E VARZEA DO JUAZEIRO, JUNTO A SECRETARIA EDUCAÇÃO E CULTURA DO MUNICIPIO DE JAGUARIBE-CE.
CONTRATADA: REALIZA CONSTRUTORA LTDA **CONTRATO N.º** 20.03.02/2023
PERÍODO: **11/01/2025 – 10/03/2025**

CONSTRUÇÃO DA QUADRA POLIESPORTIVA COM BANHEIRO - SÍTIO BRUM.

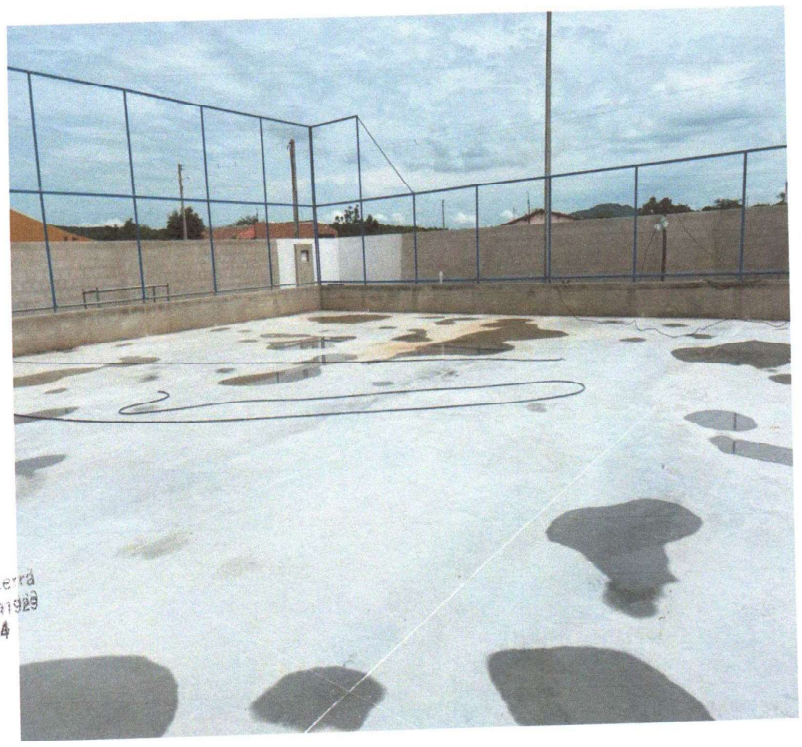

Yukio Diógenes Meizeira
Eng. Civil CREA - CE 241929
RNP: 0618515844

Antônio Fcd. Diógenes de Oliveira
CPF: 914.201.213-91
Sócio Diretor

PCO ELDER CAVALCANTE BARBOSA
Secretário Municipal de Educação
e Cultura Jaguaribe/CE
PORTARIA Nº 005. de 01/01/2025
CPF 743 347 603 49

RICARDO CEZAR P. PINHEIRO
Engenheiro Civil
CREA-CE: 0601851790

REALIZA
CONSTRUTORA LTDA
REALIZANDO SONHOS!

PREFEITURA MUNICIPAL DE JAGUARIBE – SECRETARIA DE EDUCAÇÃO E CULTURA
RELATÓRIO FOTOGRÁFICO – 15ª
BOLETIM DE MEDIÇÃO – 15ª
OBRA: CONTRATAÇÃO DE EMPRESA PARA CONSTRUÇÃO DE QUADRAS POLIESPORTIVAS NAS LOCALIDADES DE PONTO CENTRAL, BRUM, TAMANDUÁ E VARZEA DO JUAZEIRO, JUNTO A SECRETARIA EDUCAÇÃO E CULTURA DO MUNICIPIO DE JAGUARIBE-CE.
CONTRATADA: REALIZA CONSTRUTORA LTDA **CONTRATO N.º** 20.03.02/2023
PERÍODO: **11/01/2025 – 10/03/2025**

CONSTRUÇÃO DA QUADRA POLIESPORTIVA COM BANHEIRO - SÍTIO BRUM.



Yuki e Diógenes Bezerra
Eng. Civil CREA - CE 341929
RNP: 0618515844

Antônio Fcd. Diógenes de Oliveira
CPF: 914.201.213-91
Sócio Diretor

FCO ELDER CAVALCANTE BARBOSA
Secretario Municipal de Educação
e Cultura Jaguaribe/CE
PORTARIA Nº 003 de 01/01/2025
CPF 743 347 603 49

RICARDO CEZAR P. PINHEIRO
Engenheiro Civil
CREA-CE: 0601851790

REALIZA
CONSTRUTORA LTDA
REALIZANDO SONHOS!

PREFEITURA MUNICIPAL DE JAGUARIBE – SECRETARIA DE EDUCAÇÃO E CULTURA
RELATÓRIO FOTOGRÁFICO – 15ª
BOLETIM DE MEDIÇÃO – 15ª
OBRA: CONTRATAÇÃO DE EMPRESA PARA CONSTRUÇÃO DE QUADRAS POLIESPORTIVAS NAS LOCALIDADES DE PONTO CENTRAL, BRUM, TAMANDUÁ E VARZEA DO JUAZEIRO, JUNTO A SECRETARIA EDUCAÇÃO E CULTURA DO MUNICIPIO DE JAGUARIBE-CE.
CONTRATADA: REALIZA CONSTRUTORA LTDA **CONTRATO N.º** 20.03.02/2023
PERÍODO: **11/01/2025 – 10/03/2025**

CONSTRUÇÃO DA QUADRA POLIESPORTIVA COM BANHEIRO - SÍTIO BRUM.



Vinicio Diógenes Bezerra
Eng. Civil CREA CE 041929
RNP 0618515844

Antônio Fcd. Diógenes de Oliveira
CPF: 914.201.213-91
Sócio Diretor

FCO ELDER CAVALCANTE BARBOSA
Secretaria Municipal de Educação
e Cultura - Jaguaribe/CE
PORTARIA Nº 005, de 01/01/2025
CPF 743 347 603 49

RICARDO CEZAR P. PINHEIRO
Engenheiro Civil
CREA-CE: 0601851790

REALIZA
CONSTRUTORA LTDA
REALIZANDO SONHOS

PREFEITURA MUNICIPAL DE JAGUARIBE – SECRETARIA DE EDUCAÇÃO E CULTURA
RELATÓRIO FOTOGRÁFICO – 15ª
BOLETIM DE MEDIÇÃO – 15ª
OBRA: CONTRATAÇÃO DE EMPRESA PARA CONSTRUÇÃO DE QUADRAS POLIESPORTIVAS NAS LOCALIDADES DE PONTO CENTRAL, BRUM, TAMANDUÁ E VARZEA DO JUAZEIRO, JUNTO A SECRETARIA EDUCAÇÃO E CULTURA DO MUNICIPIO DE JAGUARIBE-CE.
CONTRATADA: REALIZA CONSTRUTORA LTDA **CONTRATO N.º** 20.03.02/2023
PERÍODO: **11/01/2025 – 10/03/2025**

CONSTRUÇÃO DA QUADRA POLIESPORTIVA COM BANHEIRO - SÍTIO BRUM.



Yukio Diógenes Bezerra
Eng. CREA - CE 341929
RNP: 0618615844

Antônio Fcd. Diógenes de Oliveira
CPF: 914.201.213-91
Sócio Diretor

FCO ELDER CAVALCANTE BARBOSA
Secretário Municipal de Educação
e Cultura Jaguaribe/CE
PORTARIA Nº 005 de 01/01/2025
CPF 743 347 603 49

RICARDO CEZAR P. PINHEIRO
Engenheiro Civil
CREA-CE: 0601851790

REALIZA
CONSTRUTORA LTDA
REALIZANDO SONHOS!

PREFEITURA MUNICIPAL DE JAGUARIBE – SECRETARIA DE EDUCAÇÃO E CULTURA
RELATÓRIO FOTOGRÁFICO – 15ª
BOLETIM DE MEDIÇÃO – 15ª
OBRA: CONTRATAÇÃO DE EMPRESA PARA CONSTRUÇÃO DE QUADRAS POLIESPORTIVAS NAS LOCALIDADES DE PONTO CENTRAL, BRUM, TAMANDUÁ E VARZEA DO JUAZEIRO, JUNTO A SECRETARIA EDUCAÇÃO E CULTURA DO MUNICIPIO DE JAGUARIBE-CE.
CONTRATADA: REALIZA CONSTRUTORA LTDA **CONTRATO N.º** 20.03.02/2023
PERÍODO: **11/01/2025 – 10/03/2025**

CONSTRUÇÃO DA QUADRA POLIESPORTIVA COM BANHEIRO - SÍTIO BRUM.

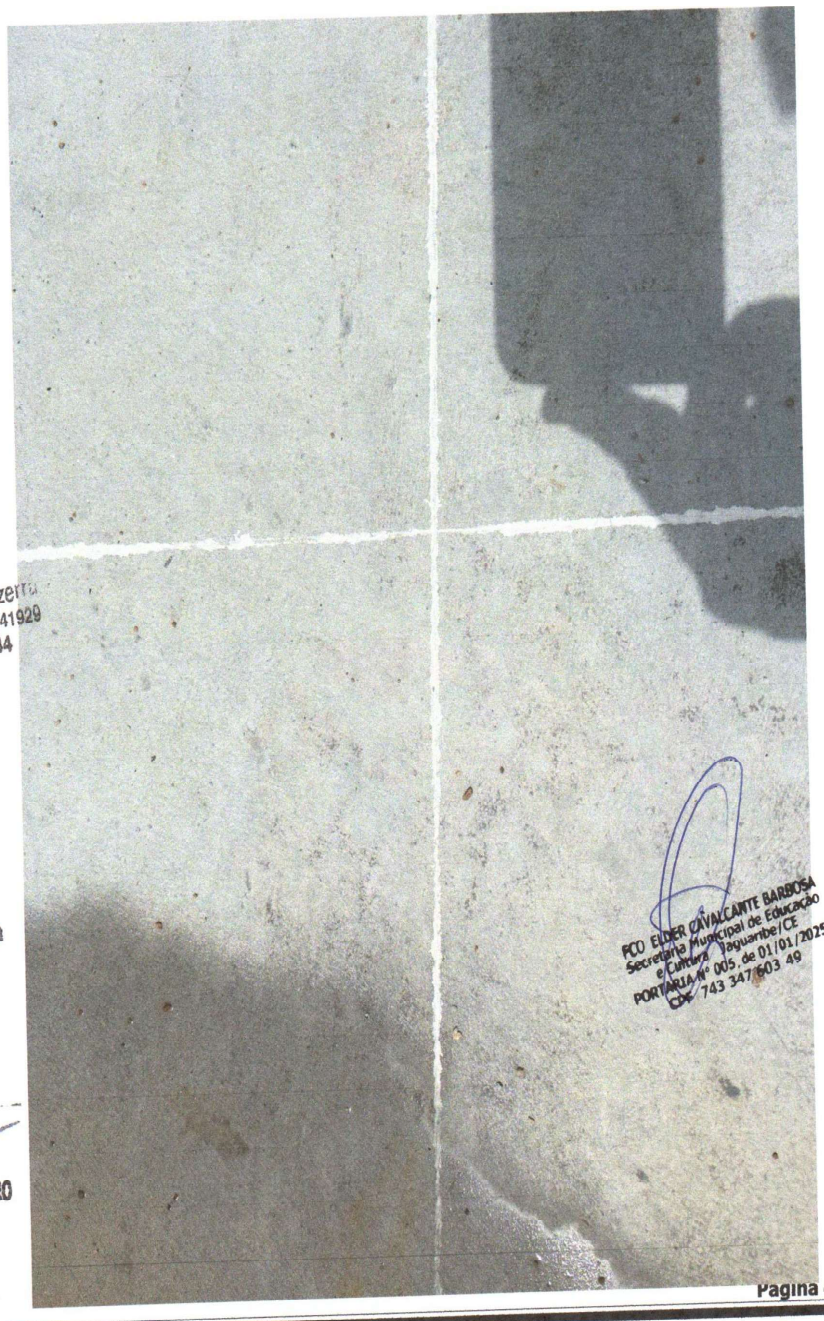

Yukio Diogenes Bezerra
Engenheiro Civil - CREA - CE 341929
RNP: 0618515844

Antônio Pedro Diogenes de Oliveira
CPF: 914.201.213-91
Sócio Diretor

RICARDO CEZAR P. PINHEIRO
Engenheiro Civil
CREA-CE: 0601851790

FCO ELDER CAVALCANTE BARBOSA
Secretário Municipal de Educação
e Cultura Jaguaribe/CE
PORTARIA Nº 005, de 01/01/2025
CPF 743 347 603 49

REALIZA
CONSTRUTORA LTDA
REALIZANDO SONHOS!

PREFEITURA MUNICIPAL DE JAGUARIBE – SECRETARIA DE EDUCAÇÃO E CULTURA
RELATÓRIO FOTOGRÁFICO – 15ª
BOLETIM DE MEDIÇÃO – 15ª
OBRA: CONTRATAÇÃO DE EMPRESA PARA CONSTRUÇÃO DE QUADRAS POLIESPORTIVAS NAS LOCALIDADES DE PONTO CENTRAL, BRUM, TAMANDUÁ E VARZEA DO JUAZEIRO, JUNTO A SECRETARIA EDUCAÇÃO E CULTURA DO MUNICIPIO DE JAGUARIBE-CE.
CONTRATADA: REALIZA CONSTRUTORA LTDA **CONTRATO N.º** 20.03.02/2023
PERÍODO: **11/01/2025 – 10/03/2025**

CONSTRUÇÃO DA QUADRA POLIESPORTIVA COM BANHEIRO - SÍTIO BRUM.



Antônio Fcs. Diógenes de Oliveira
CPF: 914.201.213-91
Sócio Diretor

FCO ELDER CAVALCANTE BARBOSA
Secretário Municipal de Educação
e Cultura Jaguaribe/CE
PORTARIA Nº 005, de 01/01/2025
CPF 743 347 603 49

RICARDO CEZAR P. PINHEIRO
Engenheiro Civil
CREA-CE: 0601851790

REALIZA
CONSTRUTORA LTDA

PREFEITURA MUNICIPAL DE JAGUARIBE – SECRETARIA DE EDUCAÇÃO E CULTURA
RELATÓRIO FOTOGRÁFICO – 15ª
BOLETIM DE MEDIÇÃO – 15ª
OBRA: CONTRATAÇÃO DE EMPRESA PARA CONSTRUÇÃO DE QUADRAS POLIESPORTIVAS NAS LOCALIDADES DE PONTO CENTRAL, BRUM, TAMANDUÁ E VARZEA DO JUAZEIRO, JUNTO A SECRETARIA EDUCAÇÃO E CULTURA DO MUNICIPIO DE JAGUARIBE-CE.
CONTRATADA: REALIZA CONSTRUTORA LTDA **CONTRATO N.º** 20.03.02/2023
PERÍODO: **11/01/2025 – 10/03/2025**

CONSTRUÇÃO DA QUADRA POLIESPORTIVA COM BANHEIRO - SÍTIO BRUM.



Yuler Diógenes Bezerra
Eng. Civil CREA - CE 341929
RNP: 0618515844

Antonio Fcs. Diógenes de Oliveira
CPF: 914.201.213-91
Sócio Diretor

PCO ELDIR CAVALCANTE BARBOSA
Secretaria Municipal de Educação
e Cultura - Jaguaribe/CE
PORTARIA Nº 005, de 01/01/2025
CPF 743 347 603 49

RICARDO CEZAR P. PINHEIRO
Engenheiro Civil
CREA-CE: 0601851790

REALIZA
CONSTRUTORA LTDA

PREFEITURA MUNICIPAL DE JAGUARIBE – SECRETARIA DE EDUCAÇÃO E CULTURA
RELATÓRIO FOTOGRÁFICO – 15ª
BOLETIM DE MEDIÇÃO – 15ª
OBRA: CONTRATAÇÃO DE EMPRESA PARA CONSTRUÇÃO DE QUADRAS POLIESPORTIVAS NAS LOCALIDADES DE PONTO CENTRAL, BRUM, TAMANDUÁ E VARZEA DO JUAZEIRO, JUNTO A SECRETARIA EDUCAÇÃO E CULTURA DO MUNICIPIO DE JAGUARIBE-CE.
CONTRATADA: REALIZA CONSTRUTORA LTDA **CONTRATO N.º** 20.03.02/2023
PERÍODO: **11/01/2025 – 10/03/2025**

CONSTRUÇÃO DA QUADRA POLIESPORTIVA COM BANHEIRO - SÍTIO BRUM.

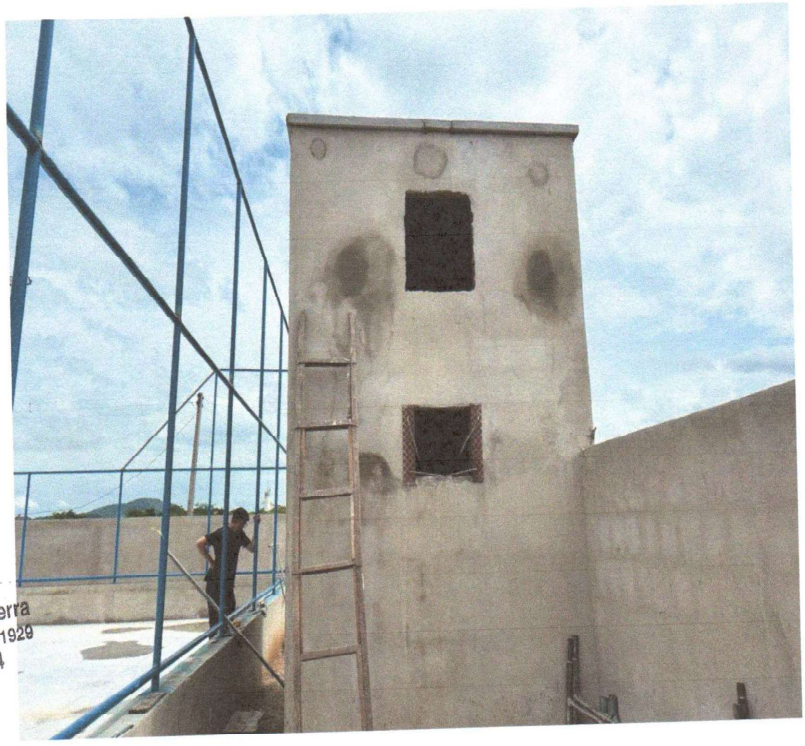

Yu[illegible]es Bezerra
Eng. Civil - CREA - CE 341929
RNP: 0618515844

Antônio Fcd. Diógenes de Oliveira
CPF: 914.201.213-91
Sócio Diretor

FCO ELDER CAVALCANTE BARBOSA
Secretario Municipal de Educação e Cultura Jaguaribe/CE
PORTARIA Nº 005 de 01/01/2025
CPF 743 347 603 49

RICARDO CEZAR P. PINHEIRO
Engenheiro Civil
CREA-CE: 0601851790

REALIZA
CONSTRUTORA LTDA
REALIZANDO SONHOS!

PREFEITURA MUNICIPAL DE JAGUARIBE – SECRETARIA DE EDUCAÇÃO E CULTURA
RELATÓRIO FOTOGRÁFICO – 15ª
BOLETIM DE MEDIÇÃO – 15ª
OBRA: CONTRATAÇÃO DE EMPRESA PARA CONSTRUÇÃO DE QUADRAS POLIESPORTIVAS NAS LOCALIDADES DE PONTO CENTRAL, BRUM, TAMANDUÁ E VARZEA DO JUAZEIRO, JUNTO A SECRETARIA EDUCAÇÃO E CULTURA DO MUNICIPIO DE JAGUARIBE-CE.
CONTRATADA: REALIZA CONSTRUTORA LTDA **CONTRATO N.º** 20.03.02/2023
PERÍODO: **11/01/2025 – 10/03/2025**

CONSTRUÇÃO DA QUADRA POLIESPORTIVA COM BANHEIRO - SÍTIO BRUM.



Yukio D... Bezerra
Eng. Civil ... CE 341929
RNP: 0618515844

Antônio Fcd. Diógenes de Oliveira
CPF: 914.201.213-91
Sócio Diretor

FCO ELDER CAVALCANTE BARBOSA
Secretaria Municipal de Educação e Cultura Jaguaribe/CE
PORTARIA Nº 005, de 01/01/2025
CPF 743 347 603 49

RICARDO CEZAR P. PINHEIRO
Engenheiro Civil
CREA-CE: 0601851790

REALIZA
CONSTRUTORA LTDA

PREFEITURA MUNICIPAL DE JAGUARIBE – SECRETARIA DE EDUCAÇÃO E CULTURA
RELATÓRIO FOTOGRÁFICO – 15ª
BOLETIM DE MEDIÇÃO – 15ª
OBRA: CONTRATAÇÃO DE EMPRESA PARA CONSTRUÇÃO DE QUADRAS POLIESPORTIVAS NAS LOCALIDADES DE PONTO CENTRAL, BRUM, TAMANDUÁ E VARZEA DO JUAZEIRO, JUNTO A SECRETARIA EDUCAÇÃO E CULTURA DO MUNICIPIO DE JAGUARIBE-CE.
CONTRATADA: REALIZA CONSTRUTORA LTDA **CONTRATO N.º** 20.03.02/2023
PERÍODO: **11/01/2025 – 10/03/2025**

CONSTRUÇÃO DA QUADRA POLIESPORTIVA COM BANHEIRO - SÍTIO BRUM.



Yukio Diogenes Bezerra
Eng. Civil CREA - CE 341929
RNP: 0618515844

Antonio Fcd. Diogenes de Oliveira
CPF: 914.201.213-91
Sócio Diretor

FCO ELDER CAVALCANTE BARBOSA
Secretaria Municipal de Educação e Cultura - Jaguaribe/CE
PORTARIA Nº 005 de 01/01/2025
CPF 743 347 603 49

RICARDO CEZAR P. PINHEIRO
Engenheiro Civil
CREA-CE: 0601851790

REALIZA
CONSTRUTORA LTDA
REALIZANDO SONHOS!

PREFEITURA MUNICIPAL DE JAGUARIBE – SECRETARIA DE EDUCAÇÃO E CULTURA
RELATÓRIO FOTOGRÁFICO – 15ª
BOLETIM DE MEDIÇÃO – 15ª
OBRA: CONTRATAÇÃO DE EMPRESA PARA CONSTRUÇÃO DE QUADRAS POLIESPORTIVAS NAS LOCALIDADES DE PONTO CENTRAL, BRUM, TAMANDUÁ E VARZEA DO JUAZEIRO, JUNTO A SECRETARIA EDUCAÇÃO E CULTURA DO MUNICIPIO DE JAGUARIBE-CE.
CONTRATADA: REALIZA CONSTRUTORA LTDA **CONTRATO N.º** 20.03.02/2023
PERÍODO: **11/01/2025 – 10/03/2025**

CONSTRUÇÃO DA QUADRA POLIESPORTIVA COM BANHEIRO - SÍTIO BRUM.

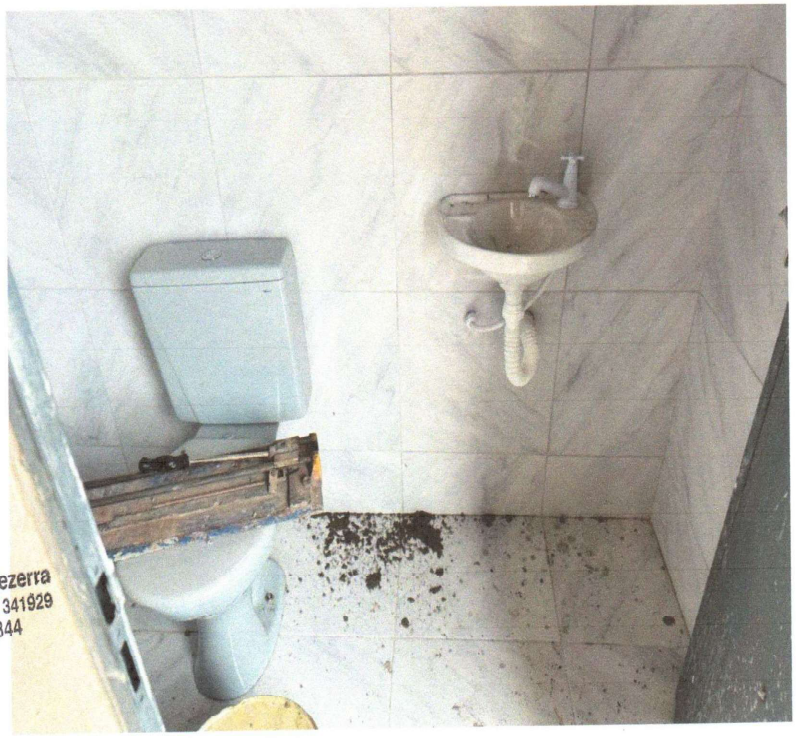

Yukio Diógenes Bezerra
Eng. Civil CREA - CE 341929
RNP: 0618515844

Antônio Fcº. Diógenes de Oliveira
CPF: 914.201.213-91
Sócio Diretor

PCO ELDER CAVALCANTE BARBOSA
Secretario Municipal de Educação
e Cultura Jaguaribe/CE
PORTARIA Nº 005, de 01/01/2025
CPF 743 347 603 49

RICARDO CEZAR P. PINHEIRO
Engenheiro Civil
CREA-CE: 0601851790

REALIZA
CONSTRUTORA LTDA

PREFEITURA MUNICIPAL DE JAGUARIBE – SECRETARIA DE EDUCAÇÃO E CULTURA
RELATÓRIO FOTOGRÁFICO – 15ª
BOLETIM DE MEDIÇÃO – 15ª
OBRA: CONTRATAÇÃO DE EMPRESA PARA CONSTRUÇÃO DE QUADRAS POLIESPORTIVAS NAS LOCALIDADES DE PONTO CENTRAL, BRUM, TAMANDUÁ E VARZEA DO JUAZEIRO, JUNTO A SECRETARIA EDUCAÇÃO E CULTURA DO MUNICIPIO DE JAGUARIBE-CE.
CONTRATADA: REALIZA CONSTRUTORA LTDA **CONTRATO N.º** 20.03.02/2023
PERÍODO: **11/01/2025 – 10/03/2025**

CONSTRUÇÃO DA QUADRA POLIESPORTIVA COM BANHEIRO - SÍTIO BRUM.

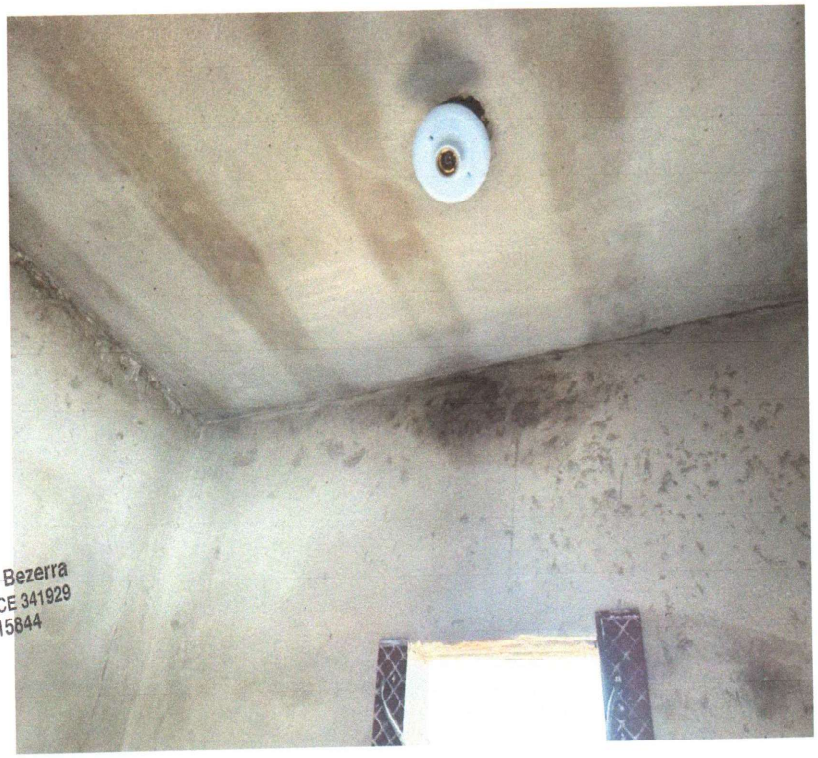

Yukio Diógenes Bezerra
Eng. Civil CREA - CE 341929
RNP: 0618515844

Antônio Fcd. Diógenes de Oliveira
CPF: 914.201.213-91
Sócio Diretor

FCO ELDER CAVALCANTE BARBOSA
Secretário Municipal de Educação
e Cultura Jaguaribe/CE
PORTARIA Nº 005, de 01/01/2025
CPF 743 347 603 49

RICARDO CEZAR P. PINHEIRO
Engenheiro Civil
CREA-CE: 0601851790

REALIZA
CONSTRUTORA LTDA

PREFEITURA MUNICIPAL DE JAGUARIBE – SECRETARIA DE EDUCAÇÃO E CULTURA
RELATÓRIO FOTOGRÁFICO – 15ª
BOLETIM DE MEDIÇÃO – 15ª
OBRA: CONTRATAÇÃO DE EMPRESA PARA CONSTRUÇÃO DE QUADRAS POLIESPORTIVAS NAS LOCALIDADES DE PONTO CENTRAL, BRUM, TAMANDUÁ E VARZEA DO JUAZEIRO, JUNTO A SECRETARIA EDUCAÇÃO E CULTURA DO MUNICIPIO DE JAGUARIBE-CE.
CONTRATADA: REALIZA CONSTRUTORA LTDA **CONTRATO N.º** 20.03.02/2023
PERÍODO: **11/01/2025 – 10/03/2025**

CONSTRUÇÃO DA QUADRA POLIESPORTIVA COM BANHEIRO - SÍTIO BRUM.

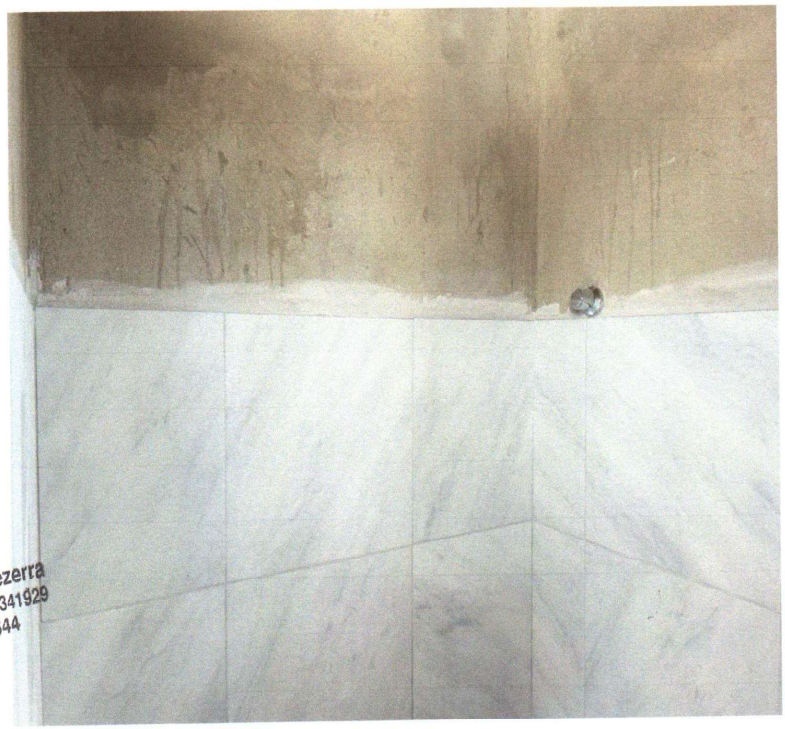

Yukio Diógenes Bezerra
Eng. Civil CREA - CE 341929
RNP: 0618515844

Antônio Fcd. Diógenes de Oliveira
CPF: 914.201.213-91
Sócio Diretor

PCO ELDER CAVALCANTE BARBOSA
Secretário Municipal de Educação
& Cultura Jaguaribe/CE
PORTARIA Nº 005 de 01/01/2025
CPF 743 347 603 49

RICARDO CEZAR P. PINHEIRO
Engenheiro Civil
CREA-CE: 0601851790

REALIZA
CONSTRUTORA LTDA
REALIZANDO SONHOS!

PREFEITURA MUNICIPAL DE JAGUARIBE – SECRETARIA DE EDUCAÇÃO E CULTURA
RELATÓRIO FOTOGRÁFICO – 15ª
BOLETIM DE MEDIÇÃO – 15ª
OBRA: CONTRATAÇÃO DE EMPRESA PARA CONSTRUÇÃO DE QUADRAS POLIESPORTIVAS NAS LOCALIDADES DE PONTO CENTRAL, BRUM, TAMANDUÁ E VARZEA DO JUAZEIRO, JUNTO A SECRETARIA EDUCAÇÃO E CULTURA DO MUNICIPIO DE JAGUARIBE-CE.
CONTRATADA: REALIZA CONSTRUTORA LTDA **CONTRATO N.º** 20.03.02/2023
PERÍODO: **11/01/2025 – 10/03/2025**

CONSTRUÇÃO DA QUADRA POLIESPORTIVA COM BANHEIRO - SÍTIO BRUM.

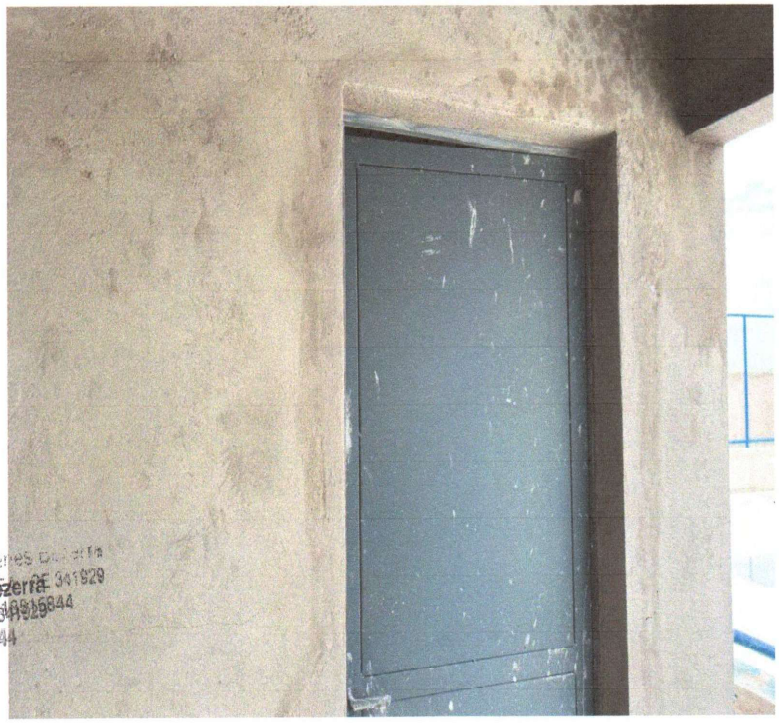

Yukio Diogenes Oliveira
Engº Civil CREA-CE 341829
RNP: 0618515844

Antônio Fcº. Diogenes de Oliveira
CPF: 914.201.213-91
Sócio Diretor

FCO ELDER CAVALCANTE BARBOSA
Secretário Municipal de Educação
e Cultura - Jaguaribe/CE
PORTARIA Nº 005, de 01/01/2025
CPF: 743 347 603 49

RICARDO CEZAR P. PINHEIRO
Engenheiro Civil
CREA-CE: 0601851790

REALIZA
CONSTRUTORA LTDA
REALIZANDO SONHOS!

PREFEITURA MUNICIPAL DE JAGUARIBE – SECRETARIA DE EDUCAÇÃO E CULTURA
RELATÓRIO FOTOGRÁFICO – 15ª
BOLETIM DE MEDIÇÃO – 15ª
OBRA: CONTRATAÇÃO DE EMPRESA PARA CONSTRUÇÃO DE QUADRAS POLIESPORTIVAS NAS LOCALIDADES DE PONTO CENTRAL, BRUM, TAMANDUÁ E VARZEA DO JUAZEIRO, JUNTO A SECRETARIA EDUCAÇÃO E CULTURA DO MUNICIPIO DE JAGUARIBE-CE.
CONTRATADA: REALIZA CONSTRUTORA LTDA **CONTRATO N.º** 20.03.02/2023
PERÍODO: **11/01/2025 – 10/03/2025**

CONSTRUÇÃO DA QUADRA POLIESPORTIVA COM BANHEIRO - SÍTIO BRUM.



Yukio Diogenes Bezerra
Eng. Civil CREA - CE 34[illegible]929
RNP: 061851584[illegible]

Antônio Fcd. Diogenes de Oliveira
CPF: 914.201.213-91
Sócio Diretor

FCO. ELDER CAVALCANTE BARBOSA
Secretaria Municipal de Educação
e Cultura Jaguaribe/CE
PORTARIA Nº 005, de 01/01/2025
CPF 743 347 603 49

RICARDO CEZAR P. PINHEIRO
Engenheiro Civil
CREA-CE: 0601851790

REALIZA
CONSTRUTORA LTDA
REALIZANDO SONHOS !

PREFEITURA MUNICIPAL DE JAGUARIBE – SECRETARIA DE EDUCAÇÃO E CULTURA
RELATÓRIO FOTOGRÁFICO – 15ª
BOLETIM DE MEDIÇÃO – 15ª
OBRA: CONTRATAÇÃO DE EMPRESA PARA CONSTRUÇÃO DE QUADRAS POLIESPORTIVAS NAS LOCALIDADES DE PONTO CENTRAL, BRUM, TAMANDUÁ E VARZEA DO JUAZEIRO, JUNTO A SECRETARIA EDUCAÇÃO E CULTURA DO MUNICIPIO DE JAGUARIBE-CE.
CONTRATADA: REALIZA CONSTRUTORA LTDA **CONTRATO N.º** 20.03.02/2023
PERÍODO: **11/01/2025 – 10/03/2025**

CONSTRUÇÃO DA QUADRA POLIESPORTIVA COM BANHEIRO - SÍTIO BRUM.



Yukio Diogenes Bezerra
Eng. Civil CREA - CE 341929
RNP: 0618515844

Antônio Fcd. Diogenes de Oliveira
CPF: 914.201.213-91
Sócio Diretor

FCO ELDER CAVALCANTE BARBOSA
Secretário Municipal de Educação
e Cultura Jaguaribe/CE
PORTARIA Nº 005 de 01/01/2025
CPF 743 347 603 49

RICARDO CEZAR P. PINHEIRO
Engenheiro Civil
CREA-CE: 0601851790

REALIZA
CONSTRUTORA LTDA
REALIZANDO SONHOS

PREFEITURA MUNICIPAL DE JAGUARIBE – SECRETARIA DE EDUCAÇÃO E CULTURA
RELATÓRIO FOTOGRÁFICO – 15ª
BOLETIM DE MEDIÇÃO – 15ª
OBRA: CONTRATAÇÃO DE EMPRESA PARA CONSTRUÇÃO DE QUADRAS POLIESPORTIVAS NAS LOCALIDADES DE PONTO CENTRAL, BRUM, TAMANDUÁ E VARZEA DO JUAZEIRO, JUNTO A SECRETARIA EDUCAÇÃO E CULTURA DO MUNICIPIO DE JAGUARIBE-CE.
CONTRATADA: REALIZA CONSTRUTORA LTDA **CONTRATO N.º** 20.03.02/2023
PERÍODO: **11/01/2025 – 10/03/2025**

CONSTRUÇÃO DA QUADRA POLIESPORTIVA COM BANHEIRO - SÍTIO BRUM.



Yukio Diógenes Bezerra
Eng. Civil CREA - CE 3[illegible]929
RNP: 061851584[illegible]

Antônio Fcd. Diógenes de Oliveira
CPF: 914.201.213-91
Sócio Diretor

FCO ELDER CAVALCANTE BARBOSA
Secretário Municipal de Educação
e Cultura Jaguaribe/CE
PORTARIA Nº 005, de 01/01/2025
CPF 743 347 603 49

RICARDO CEZAR P. PINHEIRO
Engenheiro Civil
CREA-CE: 0601851790

REALIZA
CONSTRUTORA LTDA

PREFEITURA MUNICIPAL DE JAGUARIBE – SECRETARIA DE EDUCAÇÃO E CULTURA
RELATÓRIO FOTOGRÁFICO – 15ª
BOLETIM DE MEDIÇÃO – 15ª
OBRA: CONTRATAÇÃO DE EMPRESA PARA CONSTRUÇÃO DE QUADRAS POLIESPORTIVAS NAS LOCALIDADES DE PONTO CENTRAL, BRUM, TAMANDUÁ E VARZEA DO JUAZEIRO, JUNTO A SECRETARIA EDUCAÇÃO E CULTURA DO MUNICIPIO DE JAGUARIBE-CE.
CONTRATADA: REALIZA CONSTRUTORA LTDA **CONTRATO N.º** 20.03.02/2023
PERÍODO: **11/01/2025 – 10/03/2025**

CONSTRUÇÃO DA QUADRA POLIESPORTIVA COM BANHEIRO - SÍTIO BRUM.

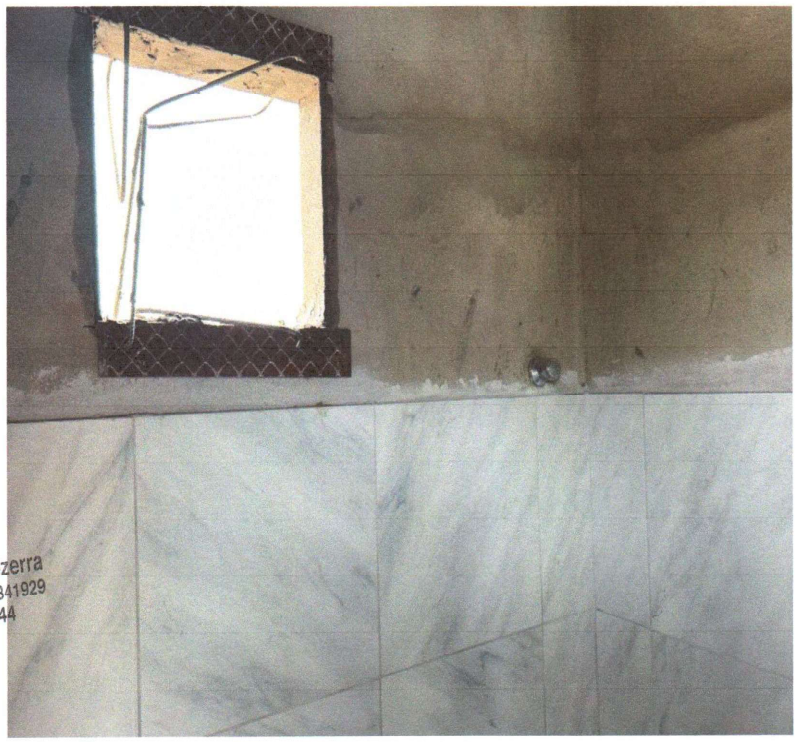

Yukio Diógenes Bezerra
Eng. Civil CREA - CE 341929
RNP: 0618515844

Antônio Fcd. Diógenes de Oliveira
CPF: 914.201.213-91
Sócio Diretor

FCO ELDER CAVALCANTE BARBOSA
Secretaria Municipal de Educação
e Cultura - Jaguaribe/CE
PORTARIA Nº 005, de 01/01/2025
CPF 743 347 603 49

RICARDO CEZAR P. PINHEIRO
Engenheiro Civil
CREA-CE: 0601851790

REALIZA
CONSTRUTORA LTDA
REALIZANDO SONHOS!

PREFEITURA MUNICIPAL DE JAGUARIBE – SECRETARIA DE EDUCAÇÃO E CULTURA
RELATÓRIO FOTOGRÁFICO – 15ª
BOLETIM DE MEDIÇÃO – 15ª
OBRA: CONTRATAÇÃO DE EMPRESA PARA CONSTRUÇÃO DE QUADRAS POLIESPORTIVAS NAS LOCALIDADES DE PONTO CENTRAL, BRUM, TAMANDUÁ E VARZEA DO JUAZEIRO, JUNTO A SECRETARIA EDUCAÇÃO E CULTURA DO MUNICIPIO DE JAGUARIBE-CE.
CONTRATADA: REALIZA CONSTRUTORA LTDA **CONTRATO N.º** 20.03.02/2023
PERÍODO: **11/01/2025 – 10/03/2025**

CONSTRUÇÃO DA QUADRA POLIESPORTIVA COM BANHEIRO - SÍTIO BRUM.



Yukio Diógenes Bezerra
Eng. Civil CREA-CE 341929
RNP: 0618515844

Antônio Fcd. Diógenes de Oliveira
CPF: 914.201.213-91
Sócio Diretor

FCO ELDER CAVALCANTE BARBOSA
Secretaria Municipal de Educação e Cultura Jaguaribe/CE
PORTARIA Nº 005. de 01/01/2025
CPF 743 347 603 49

RICARDO CEZAR P. PINHEIRO
Engenheiro Civil
CREA-CE: 0601851790

REALIZA
CONSTRUTORA LTDA
REALIZANDO SONHOS!

PREFEITURA MUNICIPAL DE JAGUARIBE – SECRETARIA DE EDUCAÇÃO E CULTURA
RELATÓRIO FOTOGRÁFICO – 15ª
BOLETIM DE MEDIÇÃO – 15ª
OBRA: CONTRATAÇÃO DE EMPRESA PARA CONSTRUÇÃO DE QUADRAS POLIESPORTIVAS NAS LOCALIDADES DE PONTO CENTRAL, BRUM, TAMANDUÁ E VARZEA DO JUAZEIRO, JUNTO A SECRETARIA EDUCAÇÃO E CULTURA DO MUNICIPIO DE JAGUARIBE-CE.
CONTRATADA: REALIZA CONSTRUTORA LTDA **CONTRATO N.º** 20.03.02/2023
PERÍODO: **11/01/2025 – 10/03/2025**

CONSTRUÇÃO DA QUADRA POLIESPORTIVA COM BANHEIRO - SÍTIO BRUM.



Yukio Diógenes Bezerra
Engenheiro Civil CREA - CE 341929
RNP: 0618515844

Antônio Fcd. Diógenes de Oliveira
CPF: 914.201.213-91
Sócio Diretor

FCO ELDER CAVALCANTE BARBOSA
Secretaria Municipal de Educação e Cultura Jaguaribe/CE
PORTARIA Nº 005, de 01/01/2025
CPF 743 347 603 49

RICARDO CEZAR P. PINHEIRO
Engenheiro Civil
CREA-CE: 0601851790

REALIZA
CONSTRUTORA LTDA
REALIZANDO SONHOS

PREFEITURA MUNICIPAL DE JAGUARIBE – SECRETARIA DE EDUCAÇÃO E CULTURA
RELATÓRIO FOTOGRÁFICO – 15ª
BOLETIM DE MEDIÇÃO – 15ª
OBRA: CONTRATAÇÃO DE EMPRESA PARA CONSTRUÇÃO DE QUADRAS POLIESPORTIVAS NAS LOCALIDADES DE PONTO CENTRAL, BRUM, TAMANDUÁ E VARZEA DO JUAZEIRO, JUNTO A SECRETARIA EDUCAÇÃO E CULTURA DO MUNICIPIO DE JAGUARIBE-CE.
CONTRATADA: REALIZA CONSTRUTORA LTDA **CONTRATO N.º** 20.03.02/2023
PERÍODO: **11/01/2025 – 10/03/2025**

CONSTRUÇÃO DA QUADRA POLIESPORTIVA COM BANHEIRO - SÍTIO BRUM.



Yukio Diogenes Bezerra
Eng. Civil CREA - CE 341929
RNP: 0618515844

Antonio Fcd. Diogenes de Oliveira
CPF: 914.201.213-91
Sócio Diretor

FCO ELDER CAVALCANTE BARBOSA
Secretário Municipal de Educação
E Cultura - Jaguaribe/CE
PORTARIA Nº 003, de 01/01/2025
CPF 743 347 603 49

RICARDO CEZAR P. PINHEIRO
Engenheiro Civil
CREA-CE: 0601851790

REALIZA
CONSTRUTORA LTDA
REALIZANDO SONHOS

PREFEITURA MUNICIPAL DE JAGUARIBE – SECRETARIA DE EDUCAÇÃO E CULTURA
RELATÓRIO FOTOGRÁFICO – 15ª
BOLETIM DE MEDIÇÃO – 15ª
OBRA: CONTRATAÇÃO DE EMPRESA PARA CONSTRUÇÃO DE QUADRAS POLIESPORTIVAS NAS LOCALIDADES DE PONTO CENTRAL, BRUM, TAMANDUÁ E VARZEA DO JUAZEIRO, JUNTO A SECRETARIA EDUCAÇÃO E CULTURA DO MUNICIPIO DE JAGUARIBE-CE.
CONTRATADA: REALIZA CONSTRUTORA LTDA **CONTRATO N.º** 20.03.02/2023
PERÍODO: **11/01/2025 – 10/03/2025**

CONSTRUÇÃO DA QUADRA POLIESPORTIVA COM BANHEIRO - SÍTIO BRUM.



Yukio Diógenes Bezerra
Eng. Civil CREA - CE 341929
RNP: 0618515844

Antônio Fcd. Diogenes de Oliveira
CPF: 914.201.213-91
Sócio Diretor

PCO ELDER CAVALCANTE BARBOSA
Secretário Municipal de Educação
e Cultura Jaguaribe/CE
PORTARIA Nº 005. de 01/01/2025
CPF 743 347 603 49

RICARDO CEZAR P. PINHEIRO
Engenheiro Civil
CREA-CE: 0601851790

REALIZA
CONSTRUTORA LTDA
REALIZANDO SONHOS

PREFEITURA MUNICIPAL DE JAGUARIBE – SECRETARIA DE EDUCAÇÃO E CULTURA
RELATÓRIO FOTOGRÁFICO – 15ª
BOLETIM DE MEDIÇÃO – 15ª
OBRA: CONTRATAÇÃO DE EMPRESA PARA CONSTRUÇÃO DE QUADRAS POLIESPORTIVAS NAS LOCALIDADES DE PONTO CENTRAL, BRUM, TAMANDUÁ E VARZEA DO JUAZEIRO, JUNTO A SECRETARIA EDUCAÇÃO E CULTURA DO MUNICIPIO DE JAGUARIBE-CE.
CONTRATADA: REALIZA CONSTRUTORA LTDA **CONTRATO N.º** 20.03.02/2023
PERÍODO: **11/01/2025 – 10/03/2025**

CONSTRUÇÃO DA QUADRA POLIESPORTIVA COM BANHEIRO - SÍTIO BRUM.



Yukio Diógenes Bezerra
Eng. Civil CREA - CE 341929
RNP: 0618515844

Antônio Fcn. Diogenes de Oliveira
CPF: 914.201.213-91
Sócio Diretor

FCO ELDER CAVALCANTE BARBOSA
Secretário Municipal de Educação
e Cultura Jaguaribe/CE
PORTARIA Nº.005. de 01/01/2025
CPF 743 347 603 49

RICARDO CEZAR P. PINHEIRO
Engenheiro Civil
CREA-CE: 0601851790

REALIZA
CONSTRUTORA LTDA

PREFEITURA MUNICIPAL DE JAGUARIBE – SECRETARIA DE EDUCAÇÃO E CULTURA
RELATÓRIO FOTOGRÁFICO – 15ª
BOLETIM DE MEDIÇÃO – 15ª
OBRA: CONTRATAÇÃO DE EMPRESA PARA CONSTRUÇÃO DE QUADRAS POLIESPORTIVAS NAS LOCALIDADES DE PONTO CENTRAL, BRUM, TAMANDUÁ E VARZEA DO JUAZEIRO, JUNTO A SECRETARIA EDUCAÇÃO E CULTURA DO MUNICIPIO DE JAGUARIBE-CE.
CONTRATADA: REALIZA CONSTRUTORA LTDA **CONTRATO N.º** 20.03.02/2023
PERÍODO: **11/01/2025 – 10/03/2025**

CONSTRUÇÃO DA QUADRA POLIESPORTIVA COM BANHEIRO - SÍTIO BRUM.



Yukio Diógenes Bezerra
Eng. Civil CREA - CE 341929
RNP: 0618515844

Antonio Fcd. Diógenes de Oliveira
CPF: 914.201.213-91
Sócio Diretor

FCO ELDER CAVALCANTE BARBOSA
Secretaria Municipal de Educação
e Cultura - Jaguaribe/CE
PORTARIA Nº 005 de 01/01/2025
CPF 743 347 603 49

RICARDO CEZAR P. PINHEIRO
Engenheiro Civil
CREA-CE: 0601851790

REALIZA
CONSTRUTORA LTDA
REALIZANDO SONHOS

PREFEITURA MUNICIPAL DE JAGUARIBE – SECRETARIA DE EDUCAÇÃO E CULTURA
RELATÓRIO FOTOGRÁFICO – 15ª
BOLETIM DE MEDIÇÃO – 15ª
OBRA: CONTRATAÇÃO DE EMPRESA PARA CONSTRUÇÃO DE QUADRAS POLIESPORTIVAS NAS LOCALIDADES DE PONTO CENTRAL, BRUM, TAMANDUÁ E VARZEA DO JUAZEIRO, JUNTO A SECRETARIA EDUCAÇÃO E CULTURA DO MUNICIPIO DE JAGUARIBE-CE.
CONTRATADA: REALIZA CONSTRUTORA LTDA **CONTRATO N.º** 20.03.02/2023
PERÍODO: **11/01/2025 – 10/03/2025**

CONSTRUÇÃO DA QUADRA POLIESPORTIVA COM BANHEIRO - SÍTIO BRUM.



Yukio Diógenes Bezerra
Eng. Civil CREA - CE 341929
RNP: 0618515844

SERVIÇOS EXECUTADOS:

- EXECUÇÃO DO PISO DA QUADRA
- EXECUÇÃO DE ALAMBRADO
- INSTALAÇÃO DOS EQUIPAMENTOS ESPORTIVOS
- FINALIZAÇÃO DO BANHEIRO (ALVENARIA, PISO, COBERTA, REVESTIMENTOS, LOUÇAS E METAIS)

Antônio Fco. Diógenes de Oliveira
CPF: 914.201.213-91
Sócio Diretor

FCO ELDER CAVALCANTE BARBOSA
Secretaria Municipal de Educação e Cultura - Jaguaribe/CE
PORTARIA Nº 005, de 01/01/2025
CPF 743 347 603 49

RICARDO CEZAR P. PINHEIRO
Engenheiro Civil
CREA-CE: 0601851790

REALIZA
CONSTRUTORA LTDA
REALIZANDO SONHOS !

DIÁRIO DE OBRA

CONTRATAÇÃO DE EMPRESA PARA CONSTRUÇÃO DE QUADRAS POLIESPORTIVAS NAS LOCALIDADES DE PONTO CENTRAL, BRUM, TAMANDUÁ E VARZEA DO JUAZEIRO, JUNTO A SECRETARIA EDUCAÇÃO E CULTURA DO MUNICIPIO DE JAGUARIBE-CE

CONTRATO: 20.03.02/2023

RICARDO CEZAR P. PINHEIRO
Engenheiro Civil
CREA-CE: 0601851790

jan/25

REALIZA
CONSTRUTORA LTDA
REALIZANDO SONHOS!

DIÁRIO DE OBRA - TAMANDUÁ

PREFEITURA MUNICIPAL DE JAGUARIBE-CE
SECRETARIA DE EDUCAÇÃO E CULTURA

CONTRATAÇÃO DE EMPRESA PARA CONSTRUÇÃO DE QUADRAS POLIESPORTIVAS NAS LOCALIDADES DE PONTO CENTRAL, BRUM, TAMANDUÁ E VARZEA DO JUAZEIRO, JUNTO A SECRETARIA EDUCAÇÃO E CULTURA DO MUNICIPIO DE JAGUARIBE-CE

CONTRATO: 20.03.02/2023

DATA:	SEMANA:	PERÍODO:	CONDIÇÃO DO TEMPO		
11/01/2025	sábado	90			
DIAS DECORRIDOS:	DIAS RESTANTES:	LIV/DIAR	MANHÃ	TARDE	NOITE
95	-5		BOM ■	BOM ■	BOM
		001/2023	INSTÁVEL	INSTÁVEL	INSTÁVEL
			CHUVOSO	CHUVOSO	CHUVOSO
		PAG: 01	S/ ATIVIDADE	S/ ATIVIDADE	S/ ATIVIDADE ■

EVOLUÇÃO DOS SERVIÇOS

DESCANSO SEMANAL

ACIDENTES/INCIDENTES DO TRABALHO

NÃO HOUVE ACIDENTES

ANOTAÇÕES DA FISCALIZAÇÃO

COLABORADORES

1 ENGENHEIRO
2 PEDREIROS
2 SERVENTES

RESPONSÁVEL PELA CONTRATADA	RESPONSÁVEL PELA FISCALIZAÇÃO
RICARDO CEZAR P. PINHEIRO Engenheiro Civil CREA-CE: 0601851790	

REALIZA
CONSTRUTORA LTDA
REALIZANDO SONHOS !

DIÁRIO DE OBRA - TAMANDUÁ

PREFEITURA MUNICIPAL DE JAGUARIBE-CE
SECRETARIA DE EDUCAÇÃO E CULTURA

CONTRATAÇÃO DE EMPRESA PARA CONSTRUÇÃO DE QUADRAS POLIESPORTIVAS NAS LOCALIDADES DE PONTO CENTRAL, BRUM, TAMANDUÁ E VARZEA DO JUAZEIRO, JUNTO A SECRETARIA EDUCAÇÃO E CULTURA DO MUNICIPIO DE JAGUARIBE-CE

CONTRATO: 20.03.02/2023

DATA:	SEMANA:	PERÍODO:	CONDIÇÃO DO TEMPO					
12/01/2025	domingo	90						
DIAS DECORRIDOS:	DIAS RESTANTES:	LIV/DIAR	MANHÃ		TARDE		NOITE	
96	-6		BOM	■	BOM	■	BOM	
		001/2023	INSTÁVEL		INSTÁVEL		INSTÁVEL	
			CHUVOSO		CHUVOSO		CHUVOSO	
		PAG: 01	S/ ATIVIDADE		S/ ATIVIDADE		S/ ATIVIDADE	■

EVOLUÇÃO DOS SERVIÇOS

DESCANSO SEMANAL

ACIDENTES/INCIDENTES DO TRABALHO

NÃO HOUVE ACIDENTES

ANOTAÇÕES DA FISCALIZAÇÃO

COLABORADORES

1 ENGENHEIRO
2 PEDREIROS
2 SERVENTES

RESPONSÁVEL PELA CONTRATADA	RESPONSÁVEL PELA FISCALIZAÇÃO
RICARDO CEZAR P. PINHEIRO Engenheiro Civil CREA-CE: 0601851790	

REALIZA
CONSTRUTORA LTDA
REALIZANDO SONHOS!

DIÁRIO DE OBRA - TAMANDUÁ

PREFEITURA MUNICIPAL DE JAGUARIBE-CE
SECRETARIA DE EDUCAÇÃO E CULTURA

CONTRATAÇÃO DE EMPRESA PARA CONSTRUÇÃO DE QUADRAS POLIESPORTIVAS NAS LOCALIDADES DE PONTO CENTRAL, BRUM, TAMANDUÁ E VARZEA DO JUAZEIRO, JUNTO A SECRETARIA EDUCAÇÃO E CULTURA DO MUNICIPIO DE JAGUARIBE-CE

CONTRATO: 20.03.02/2023

DATA:	SEMANA:	PERÍODO:	CONDIÇÃO DO TEMPO					
13/01/2025	segunda-feira	90						
DIAS DECORRIDOS:	DIAS RESTANTES:	LIV/DIAR	MANHÃ		TARDE		NOITE	
97	-7		BOM	■	BOM	■	BOM	
		001/2023	INSTÁVEL		INSTÁVEL		INSTÁVEL	
			CHUVOSO		CHUVOSO		CHUVOSO	
		PAG: 01	S/ ATIVIDADE		S/ ATIVIDADE		S/ ATIVIDADE	■

EVOLUÇÃO DOS SERVIÇOS

EXECUÇÃO DE INSTALAÇÃO ELÉTRICA

ACIDENTES/INCIDENTES DO TRABALHO

NÃO HOUVE ACIDENTES

ANOTAÇÕES DA FISCALIZAÇÃO

COLABORADORES

1 ENGENHEIRO
2 PEDREIROS
2 SERVENTES

RESPONSÁVEL PELA CONTRATADA	RESPONSÁVEL PELA FISCALIZAÇÃO
RICARDO CEZAR P. PINHEIRO Engenheiro Civil CREA-CE: 0601851790	

REALIZA
CONSTRUTORA LTDA
REALIZANDO SONHOS

DIÁRIO DE OBRA - TAMANDUÁ

PREFEITURA MUNICIPAL DE JAGUARIBE-CE
SECRETARIA DE EDUCAÇÃO E CULTURA

CONTRATAÇÃO DE EMPRESA PARA CONSTRUÇÃO DE QUADRAS POLIESPORTIVAS NAS LOCALIDADES DE PONTO CENTRAL, BRUM, TAMANDUÁ E VARZEA DO JUAZEIRO, JUNTO A SECRETARIA EDUCAÇÃO E CULTURA DO MUNICIPIO DE JAGUARIBE-CE

CONTRATO: 20.03.02/2023

DATA:	SEMANA:	PERÍODO:	CONDIÇÃO DO TEMPO		
14/01/2025	terça-feira	90			
DIAS DECORRIDOS:	DIAS RESTANTES:	LIV/DIAR	MANHÃ	TARDE	NOITE
98	-8		BOM ■	BOM ■	BOM
		001/2023	INSTÁVEL	INSTÁVEL	INSTÁVEL
			CHUVOSO	CHUVOSO	CHUVOSO
		PAG: 01	S/ ATIVIDADE	S/ ATIVIDADE	S/ ATIVIDADE ■

EVOLUÇÃO DOS SERVIÇOS

EXECUÇÃO DE INSTALAÇÃO ELÉTRICA

ACIDENTES/INCIDENTES DO TRABALHO

NÃO HOUVE ACIDENTES

ANOTAÇÕES DA FISCALIZAÇÃO

COLABORADORES

1 ENGENHEIRO
2 PEDREIROS
2 SERVENTES

RESPONSÁVEL PELA CONTRATADA	RESPONSÁVEL PELA FISCALIZAÇÃO
RICARDO CEZAR P. PINHEIRO Engenheiro Civil CREA-CE: 0601851790	

REALIZA
CONSTRUTORA LTDA
REALIZANDO SONHOS!

DIÁRIO DE OBRA - TAMANDUÁ

PREFEITURA MUNICIPAL DE JAGUARIBE-CE
SECRETARIA DE EDUCAÇÃO E CULTURA

CONTRATAÇÃO DE EMPRESA PARA CONSTRUÇÃO DE QUADRAS POLIESPORTIVAS NAS LOCALIDADES DE PONTO CENTRAL, BRUM, TAMANDUÁ E VARZEA DO JUAZEIRO, JUNTO A SECRETARIA EDUCAÇÃO E CULTURA DO MUNICIPIO DE JAGUARIBE-CE

CONTRATO: 20.03.02/2023

DATA:	SEMANA:	PERÍODO:	CONDIÇÃO DO TEMPO					
15/01/2025	quarta-feira	90						
DIAS DECORRIDOS:	DIAS RESTANTES:	LIV/DIAR	MANHÃ		TARDE		NOITE	
99	-9		BOM	■	BOM	■	BOM	
		001/2023	INSTÁVEL		INSTÁVEL		INSTÁVEL	
			CHUVOSO		CHUVOSO		CHUVOSO	
		PAG: 01	S/ ATIVIDADE		S/ ATIVIDADE		S/ ATIVIDADE	■

EVOLUÇÃO DOS SERVIÇOS

EXECUÇÃO DE INSTALAÇÃO ELÉTRICA

ACIDENTES/INCIDENTES DO TRABALHO

NÃO HOUVE ACIDENTES

ANOTAÇÕES DA FISCALIZAÇÃO

COLABORADORES

1 ENGENHEIRO
2 PEDREIROS
2 SERVENTES

RESPONSÁVEL PELA CONTRATADA	RESPONSÁVEL PELA FISCALIZAÇÃO
RICARDO CEZAR P. PINHEIRO Engenheiro Civil CREA-CE: 0601851790	

REALIZA
CONSTRUTORA LTDA
REALIZANDO SONHOS!

DIÁRIO DE OBRA - TAMANDUÁ

PREFEITURA MUNICIPAL DE JAGUARIBE-CE
SECRETARIA DE EDUCAÇÃO E CULTURA

CONTRATAÇÃO DE EMPRESA PARA CONSTRUÇÃO DE QUADRAS POLIESPORTIVAS NAS LOCALIDADES DE PONTO CENTRAL, BRUM, TAMANDUÁ E VARZEA DO JUAZEIRO, JUNTO A SECRETARIA EDUCAÇÃO E CULTURA DO MUNICIPIO DE JAGUARIBE-CE

CONTRATO: 20.03.02/2023

DATA:	SEMANA:	PERÍODO:	CONDIÇÃO DO TEMPO					
16/01/2025	quinta-feira	90						
DIAS DECORRIDOS:	DIAS RESTANTES:	LIV/DIAR	MANHÃ		TARDE		NOITE	
100	-10		BOM	■	BOM	■	BOM	
		001/2023	INSTÁVEL		INSTÁVEL		INSTÁVEL	
			CHUVOSO		CHUVOSO		CHUVOSO	
		PAG: 01	S/ ATIVIDADE		S/ ATIVIDADE		S/ ATIVIDADE	■

EVOLUÇÃO DOS SERVIÇOS

EXECUÇÃO DE INSTALAÇÃO ELÉTRICA

ACIDENTES/INCIDENTES DO TRABALHO

NÃO HOUVE ACIDENTES

ANOTAÇÕES DA FISCALIZAÇÃO

COLABORADORES

1 ENGENHEIRO
2 PEDREIROS
2 SERVENTES

RESPONSÁVEL PELA CONTRATADA	RESPONSÁVEL PELA FISCALIZAÇÃO
RICARDO CEZAR P. PINHEIRO Engenheiro Civil CREA-CE: 0601851790	

REALIZA
CONSTRUTORA LTDA
REALIZANDO SONHOS

DIÁRIO DE OBRA - TAMANDUÁ

PREFEITURA MUNICIPAL DE JAGUARIBE-CE
SECRETARIA DE EDUCAÇÃO E CULTURA

CONTRATAÇÃO DE EMPRESA PARA CONSTRUÇÃO DE QUADRAS POLIESPORTIVAS NAS LOCALIDADES DE PONTO CENTRAL, BRUM, TAMANDUÁ E VARZEA DO JUAZEIRO, JUNTO A SECRETARIA EDUCAÇÃO E CULTURA DO MUNICIPIO DE JAGUARIBE-CE

CONTRATO: 20.03.02/2023

DATA:	SEMANA:	PERÍODO:	CONDIÇÃO DO TEMPO							
17/01/2025	sexta-feira	90								
DIAS DECORRIDOS:	DIAS RESTANTES:	LIV/DIAR	MANHÃ		TARDE		NOITE			
101	-11		BOM	■	BOM	■	BOM			
		001/2023	INSTÁVEL		INSTÁVEL		INSTÁVEL			
			CHUVOSO		CHUVOSO		CHUVOSO			
		PAG: 01	S/ ATIVIDADE		S/ ATIVIDADE		S/ ATIVIDADE	■		

EVOLUÇÃO DOS SERVIÇOS

EXECUÇÃO DE INSTALAÇÃO ELÉTRICA

ACIDENTES/INCIDENTES DO TRABALHO

NÃO HOUVE ACIDENTES

ANOTAÇÕES DA FISCALIZAÇÃO

COLABORADORES

1 ENGENHEIRO
2 PEDREIROS
2 SERVENTES

RESPONSÁVEL PELA CONTRATADA	RESPONSÁVEL PELA FISCALIZAÇÃO
RICARDO CEZAR P. PINHEIRO Engenheiro Civil CREA-CE: 0601851790	

REALIZA
CONSTRUTORA LTDA
REALIZANDO SONHOS

DIÁRIO DE OBRA - TAMANDUÁ

PREFEITURA MUNICIPAL DE JAGUARIBE-CE
SECRETARIA DE EDUCAÇÃO E CULTURA

CONTRATAÇÃO DE EMPRESA PARA CONSTRUÇÃO DE QUADRAS POLIESPORTIVAS NAS LOCALIDADES DE PONTO CENTRAL, BRUM, TAMANDUÁ E VARZEA DO JUAZEIRO, JUNTO A SECRETARIA EDUCAÇÃO E CULTURA DO MUNICIPIO DE JAGUARIBE-CE

CONTRATO: 20.03.02/2023

DATA:	SEMANA:	PERÍODO:	CONDIÇÃO DO TEMPO							
18/01/2025	sábado	90								
DIAS DECORRIDOS:	DIAS RESTANTES:	LIV/DIAR	MANHÃ		TARDE		NOITE	
102	-12		BOM		BOM		BOM	
		001/2023	INSTÁVEL		INSTÁVEL		INSTÁVEL	
			CHUVOSO		CHUVOSO		CHUVOSO	
		PAG: 01	S/ ATIVIDADE		S/ ATIVIDADE		S/ ATIVIDADE	■

EVOLUÇÃO DOS SERVIÇOS

DESCANSO SEMANAL

ACIDENTES/INCIDENTES DO TRABALHO

NÃO HOUVE ACIDENTES

ANOTAÇÕES DA FISCALIZAÇÃO

COLABORADORES

1 ENGENHEIRO
2 PEDREIROS
2 SERVENTES

RESPONSÁVEL PELA CONTRATADA	RESPONSÁVEL PELA FISCALIZAÇÃO
RICARDO CEZAR P. PINHEIRO Engenheiro Civil CREA-CE: 0601851790	

REALIZA
CONSTRUTORA LTDA
REALIZANDO SONHOS

DIÁRIO DE OBRA - TAMANDUÁ

PREFEITURA MUNICIPAL DE JAGUARIBE-CE
SECRETARIA DE EDUCAÇÃO E CULTURA

CONTRATAÇÃO DE EMPRESA PARA CONSTRUÇÃO DE QUADRAS POLIESPORTIVAS NAS LOCALIDADES DE PONTO CENTRAL, BRUM, TAMANDUÁ E VARZEA DO JUAZEIRO, JUNTO A SECRETARIA EDUCAÇÃO E CULTURA DO MUNICIPIO DE JAGUARIBE-CE

CONTRATO: 20.03.02/2023

DATA:	SEMANA:	PERÍODO:	CONDIÇÃO DO TEMPO		
19/01/2025	domingo	90			
DIAS DECORRIDOS:	DIAS RESTANTES:	LIV/DIAR	MANHÃ	TARDE	NOITE
103	-13	001/2023	BOM ■ / INSTÁVEL / CHUVOSO / S/ ATIVIDADE	BOM ■ / INSTÁVEL / CHUVOSO / S/ ATIVIDADE	BOM / INSTÁVEL / CHUVOSO / S/ ATIVIDADE ■
		PAG: 01			

EVOLUÇÃO DOS SERVIÇOS

DESCANSO SEMANAL

ACIDENTES/INCIDENTES DO TRABALHO

NÃO HOUVE ACIDENTES

ANOTAÇÕES DA FISCALIZAÇÃO

COLABORADORES

1 ENGENHEIRO
2 PEDREIROS
2 SERVENTES

RESPONSÁVEL PELA CONTRATADA	RESPONSÁVEL PELA FISCALIZAÇÃO
RICARDO CEZAR P. PINHEIRO Engenheiro Civil CREA-CE: 0601851790	

REALIZA
CONSTRUTORA LTDA
REALIZANDO SONHOS

DIÁRIO DE OBRA - TAMANDUÁ

PREFEITURA MUNICIPAL DE JAGUARIBE-CE
SECRETARIA DE EDUCAÇÃO E CULTURA

CONTRATAÇÃO DE EMPRESA PARA CONSTRUÇÃO DE QUADRAS POLIESPORTIVAS NAS LOCALIDADES DE PONTO CENTRAL, BRUM, TAMANDUÁ E VARZEA DO JUAZEIRO, JUNTO A SECRETARIA EDUCAÇÃO E CULTURA DO MUNICIPIO DE JAGUARIBE-CE

CONTRATO: 20.03.02/2023

DATA:	SEMANA:	PERÍODO:	CONDIÇÃO DO TEMPO		
20/01/2025	segunda-feira	90	MANHÃ	TARDE	NOITE
DIAS DECORRIDOS:	DIAS RESTANTES:	LIV/DIAR			
104	-14	001/2023	BOM ■	BOM ■	BOM
			INSTÁVEL	INSTÁVEL	INSTÁVEL
			CHUVOSO	CHUVOSO	CHUVOSO
		PAG: 01	S/ ATIVIDADE	S/ ATIVIDADE	S/ ATIVIDADE ■

EVOLUÇÃO DOS SERVIÇOS

INSTALAÇÃO DOS EQUIPAMENTOS ESPORTIVOS

ACIDENTES/INCIDENTES DO TRABALHO

NÃO HOUVE ACIDENTES

ANOTAÇÕES DA FISCALIZAÇÃO

COLABORADORES

1 ENGENHEIRO
2 PEDREIROS
2 SERVENTES

RESPONSÁVEL PELA CONTRATADA	RESPONSÁVEL PELA FISCALIZAÇÃO
RICARDO CEZAR P. PINHEIRO Engenheiro Civil CREA-CE: 0601851790	

REALIZA
CONSTRUTORA LTDA
REALIZANDO SONHOS!

DIÁRIO DE OBRA - TAMANDUÁ

PREFEITURA MUNICIPAL DE JAGUARIBE-CE
SECRETARIA DE EDUCAÇÃO E CULTURA

CONTRATAÇÃO DE EMPRESA PARA CONSTRUÇÃO DE QUADRAS POLIESPORTIVAS NAS LOCALIDADES DE PONTO CENTRAL, BRUM, TAMANDUÁ E VARZEA DO JUAZEIRO, JUNTO A SECRETARIA EDUCAÇÃO E CULTURA DO MUNICIPIO DE JAGUARIBE-CE

CONTRATO: 20.03.02/2023

DATA:	SEMANA:	PERÍODO:	CONDIÇÃO DO TEMPO					
21/01/2025	terça-feira	90						
DIAS DECORRIDOS:	DIAS RESTANTES:	LIV/DIAR	MANHÃ		TARDE		NOITE	
105	-15		BOM	■	BOM	■	BOM	
		001/2023	INSTÁVEL		INSTÁVEL		INSTÁVEL	
			CHUVOSO		CHUVOSO		CHUVOSO	
		PAG: 01	S/ ATIVIDADE		S/ ATIVIDADE		S/ ATIVIDADE	■

EVOLUÇÃO DOS SERVIÇOS

APLICAÇÃO DE PINTURA LÁTEX

ACIDENTES/INCIDENTES DO TRABALHO

NÃO HOUVE ACIDENTES

ANOTAÇÕES DA FISCALIZAÇÃO

COLABORADORES

1 ENGENHEIRO
2 PEDREIROS
2 SERVENTES

RESPONSÁVEL PELA CONTRATADA	RESPONSÁVEL PELA FISCALIZAÇÃO
RICARDO CEZAR P. PINHEIRO Engenheiro Civil CREA-CE: 0601851790	

REALIZA
CONSTRUTORA LTDA
REALIZANDO SONHOS !

DIÁRIO DE OBRA - TAMANDUÁ

PREFEITURA MUNICIPAL DE JAGUARIBE-CE
SECRETARIA DE EDUCAÇÃO E CULTURA

CONTRATAÇÃO DE EMPRESA PARA CONSTRUÇÃO DE QUADRAS POLIESPORTIVAS NAS LOCALIDADES DE PONTO CENTRAL, BRUM, TAMANDUÁ E VARZEA DO JUAZEIRO, JUNTO A SECRETARIA EDUCAÇÃO E CULTURA DO MUNICIPIO DE JAGUARIBE-CE

CONTRATO: 20.03.02/2023

DATA:	SEMANA:	PERÍODO:	CONDIÇÃO DO TEMPO		
22/01/2025	quarta-feira	90			
DIAS DECORRIDOS:	DIAS RESTANTES:	LIV/DIAR	MANHÃ	TARDE	NOITE
106	-16		BOM ■	BOM ■	BOM
		001/2023	INSTÁVEL	INSTÁVEL	INSTÁVEL
			CHUVOSO	CHUVOSO	CHUVOSO
		PAG: 01	S/ ATIVIDADE	S/ ATIVIDADE	S/ ATIVIDADE ■

EVOLUÇÃO DOS SERVIÇOS

APLICAÇÃO DE PINTURA LÁTEX

ACIDENTES/INCIDENTES DO TRABALHO

NÃO HOUVE ACIDENTES

ANOTAÇÕES DA FISCALIZAÇÃO

COLABORADORES

1 ENGENHEIRO
2 PEDREIROS
2 SERVENTES

RESPONSÁVEL PELA CONTRATADA	RESPONSÁVEL PELA FISCALIZAÇÃO
RICARDO CEZAR P. PINHEIRO Engenheiro Civil CREA-CE: 0601851790	

REALIZA
CONSTRUTORA LTDA
REALIZANDO SONHOS!

DIÁRIO DE OBRA - TAMANDUÁ

PREFEITURA MUNICIPAL DE JAGUARIBE-CE
SECRETARIA DE EDUCAÇÃO E CULTURA

CONTRATAÇÃO DE EMPRESA PARA CONSTRUÇÃO DE QUADRAS POLIESPORTIVAS NAS LOCALIDADES DE PONTO CENTRAL, BRUM, TAMANDUÁ E VARZEA DO JUAZEIRO, JUNTO A SECRETARIA EDUCAÇÃO E CULTURA DO MUNICIPIO DE JAGUARIBE-CE

CONTRATO: 20.03.02/2023

DATA:	SEMANA:	PERÍODO:	CONDIÇÃO DO TEMPO		
23/01/2025	quinta-feira	90			
DIAS DECORRIDOS:	DIAS RESTANTES:	LIV/DIAR	MANHÃ	TARDE	NOITE
107	-17		BOM ■	BOM ■	BOM
		001/2023	INSTÁVEL	INSTÁVEL	INSTÁVEL
			CHUVOSO	CHUVOSO	CHUVOSO
		PAG: 01	S/ ATIVIDADE	S/ ATIVIDADE	S/ ATIVIDADE ■

EVOLUÇÃO DOS SERVIÇOS

APLICAÇÃO DE PINTURA LÁTEX

ACIDENTES/INCIDENTES DO TRABALHO

NÃO HOUVE ACIDENTES

ANOTAÇÕES DA FISCALIZAÇÃO

COLABORADORES

1 ENGENHEIRO
2 PEDREIROS
2 SERVENTES

RESPONSÁVEL PELA CONTRATADA	RESPONSÁVEL PELA FISCALIZAÇÃO
RICARDO CEZAR P. PINHEIRO Engenheiro Civil CREA-CE: 0601851790	

REALIZA
CONSTRUTORA LTDA
REALIZANDO SONHOS!

DIÁRIO DE OBRA - TAMANDUÁ

PREFEITURA MUNICIPAL DE JAGUARIBE-CE
SECRETARIA DE EDUCAÇÃO E CULTURA

CONTRATAÇÃO DE EMPRESA PARA CONSTRUÇÃO DE QUADRAS POLIESPORTIVAS NAS LOCALIDADES DE PONTO CENTRAL, BRUM, TAMANDUÁ E VARZEA DO JUAZEIRO, JUNTO A SECRETARIA EDUCAÇÃO E CULTURA DO MUNICIPIO DE JAGUARIBE-CE

CONTRATO: 20.03.02/2023

DATA:	SEMANA:	PERÍODO:	CONDIÇÃO DO TEMPO					
24/01/2025	sexta-feira	90						
DIAS DECORRIDOS:	DIAS RESTANTES:	LIV/DIAR	MANHÃ		TARDE		NOITE	
108	-18		BOM	■	BOM	■	BOM	
		001/2023	INSTÁVEL		INSTÁVEL		INSTÁVEL	
			CHUVOSO		CHUVOSO		CHUVOSO	
		PAG: 01	S/ ATIVIDADE		S/ ATIVIDADE		S/ ATIVIDADE	■

EVOLUÇÃO DOS SERVIÇOS

APLICAÇÃO DE PINTURA LÁTEX

ACIDENTES/INCIDENTES DO TRABALHO

NÃO HOUVE ACIDENTES

ANOTAÇÕES DA FISCALIZAÇÃO

COLABORADORES

1 ENGENHEIRO
2 PEDREIROS
2 SERVENTES

RESPONSÁVEL PELA CONTRATADA	RESPONSÁVEL PELA FISCALIZAÇÃO
RICARDO CEZAR P. PINHEIRO Engenheiro Civil CREA-CE: 0601851790	

REALIZA
CONSTRUTORA LTDA
REALIZANDO SONHOS !

DIÁRIO DE OBRA - TAMANDUÁ

PREFEITURA MUNICIPAL DE JAGUARIBE-CE
SECRETARIA DE EDUCAÇÃO E CULTURA

CONTRATAÇÃO DE EMPRESA PARA CONSTRUÇÃO DE QUADRAS POLIESPORTIVAS NAS LOCALIDADES DE PONTO CENTRAL, BRUM, TAMANDUÁ E VARZEA DO JUAZEIRO, JUNTO A SECRETARIA EDUCAÇÃO E CULTURA DO MUNICIPIO DE JAGUARIBE-CE

CONTRATO: 20.03.02/2023

DATA:	SEMANA:	PERÍODO:	CONDIÇÃO DO TEMPO					
25/01/2025	sábado	90						
DIAS DECORRIDOS:	DIAS RESTANTES:	LIV/DIAR	MANHÃ		TARDE		NOITE	
109	-19		BOM	■	BOM	■	BOM	
		001/2023	INSTÁVEL		INSTÁVEL		INSTÁVEL	
			CHUVOSO		CHUVOSO		CHUVOSO	
		PAG: 01	S/ ATIVIDADE		S/ ATIVIDADE		S/ ATIVIDADE	■

EVOLUÇÃO DOS SERVIÇOS

DESCANSO SEMANAL

ACIDENTES/INCIDENTES DO TRABALHO

NÃO HOUVE ACIDENTES

ANOTAÇÕES DA FISCALIZAÇÃO

COLABORADORES

1 ENGENHEIRO
2 PEDREIROS
2 SERVENTES

RESPONSÁVEL PELA CONTRATADA	RESPONSÁVEL PELA FISCALIZAÇÃO
RICARDO CEZAR P. PINHEIRO Engenheiro Civil CREA-CE: 0601851790	

REALIZA
CONSTRUTORA LTDA
REALIZANDO SONHOS !

DIÁRIO DE OBRA - TAMANDUÁ

PREFEITURA MUNICIPAL DE JAGUARIBE-CE
SECRETARIA DE EDUCAÇÃO E CULTURA

CONTRATAÇÃO DE EMPRESA PARA CONSTRUÇÃO DE QUADRAS POLIESPORTIVAS NAS LOCALIDADES DE PONTO CENTRAL, BRUM, TAMANDUÁ E VARZEA DO JUAZEIRO, JUNTO A SECRETARIA EDUCAÇÃO E CULTURA DO MUNICIPIO DE JAGUARIBE-CE

CONTRATO: 20.03.02/2023

DATA:	SEMANA:	PERÍODO:	CONDIÇÃO DO TEMPO					
26/01/2025	domingo	90						
DIAS DECORRIDOS:	DIAS RESTANTES:	LIV/DIAR	MANHÃ		TARDE		NOITE	
110	-20		BOM	■	BOM	■	BOM	
		001/2023	INSTÁVEL		INSTÁVEL		INSTÁVEL	
			CHUVOSO		CHUVOSO		CHUVOSO	
		PAG: 01	S/ ATIVIDADE		S/ ATIVIDADE		S/ ATIVIDADE	■

EVOLUÇÃO DOS SERVIÇOS

DESCANSO SEMANAL

ACIDENTES/INCIDENTES DO TRABALHO

NÃO HOUVE ACIDENTES

ANOTAÇÕES DA FISCALIZAÇÃO

COLABORADORES

1 ENGENHEIRO
2 PEDREIROS
2 SERVENTES

RESPONSÁVEL PELA CONTRATADA	RESPONSÁVEL PELA FISCALIZAÇÃO
RICARDO CEZAR P. PINHEIRO Engenheiro Civil CREA-CE: 0601851790	

REALIZA
CONSTRUTORA LTDA
REALIZANDO SONHOS

DIÁRIO DE OBRA - TAMANDUÁ

PREFEITURA MUNICIPAL DE JAGUARIBE-CE
SECRETARIA DE EDUCAÇÃO E CULTURA

CONTRATAÇÃO DE EMPRESA PARA CONSTRUÇÃO DE QUADRAS POLIESPORTIVAS NAS LOCALIDADES DE PONTO CENTRAL, BRUM, TAMANDUÁ E VARZEA DO JUAZEIRO, JUNTO A SECRETARIA EDUCAÇÃO E CULTURA DO MUNICIPIO DE JAGUARIBE-CE

CONTRATO: 20.03.02/2023

DATA:	SEMANA:	PERÍODO:	CONDIÇÃO DO TEMPO					
27/01/2025	segunda-feira	90						
DIAS DECORRIDOS:	DIAS RESTANTES:	LIV/DIAR	MANHÃ		TARDE		NOITE	
111	-21		BOM	■	BOM	■	BOM	
		001/2023	INSTÁVEL		INSTÁVEL		INSTÁVEL	
			CHUVOSO		CHUVOSO		CHUVOSO	
		PAG: 01	S/ ATIVIDADE		S/ ATIVIDADE		S/ ATIVIDADE	■

EVOLUÇÃO DOS SERVIÇOS

APLICAÇÃO DE PINTURA LÁTEX

ACIDENTES/INCIDENTES DO TRABALHO

NÃO HOUVE ACIDENTES

ANOTAÇÕES DA FISCALIZAÇÃO

COLABORADORES

1 ENGENHEIRO
2 PEDREIROS
2 SERVENTES

RESPONSÁVEL PELA CONTRATADA	RESPONSÁVEL PELA FISCALIZAÇÃO
RICARDO CEZAR P. PINHEIRO Engenheiro Civil CREA-CE: 0601851790	

REALIZA
CONSTRUTORA LTDA
REALIZANDO SONHOS!

DIÁRIO DE OBRA - TAMANDUÁ

PREFEITURA MUNICIPAL DE JAGUARIBE-CE
SECRETARIA DE EDUCAÇÃO E CULTURA

CONTRATAÇÃO DE EMPRESA PARA CONSTRUÇÃO DE QUADRAS POLIESPORTIVAS NAS LOCALIDADES DE PONTO CENTRAL, BRUM, TAMANDUÁ E VARZEA DO JUAZEIRO, JUNTO A SECRETARIA EDUCAÇÃO E CULTURA DO MUNICIPIO DE JAGUARIBE-CE

CONTRATO: 20.03.02/2023

DATA:	SEMANA:	PERÍODO:	CONDIÇÃO DO TEMPO		
28/01/2025	terça-feira	90			
DIAS DECORRIDOS:	DIAS RESTANTES:	LIV/DIAR	MANHÃ	TARDE	NOITE
112	-22		BOM ■	BOM ■	BOM
		001/2023	INSTÁVEL	INSTÁVEL	INSTÁVEL
			CHUVOSO	CHUVOSO	CHUVOSO
		PAG: 01	S/ ATIVIDADE	S/ ATIVIDADE	S/ ATIVIDADE ■

EVOLUÇÃO DOS SERVIÇOS

APLICAÇÃO DE PINTURA LÁTEX

ACIDENTES/INCIDENTES DO TRABALHO

NÃO HOUVE ACIDENTES

ANOTAÇÕES DA FISCALIZAÇÃO

COLABORADORES

1 ENGENHEIRO
2 PEDREIROS
2 SERVENTES

RESPONSÁVEL PELA CONTRATADA	RESPONSÁVEL PELA FISCALIZAÇÃO
RICARDO CEZAR P. PINHEIRO Engenheiro Civil CREA-CE: 0601851790	

REALIZA
CONSTRUTORA LTDA
REALIZANDO SONHOS!

DIÁRIO DE OBRA - TAMANDUÁ

PREFEITURA MUNICIPAL DE JAGUARIBE-CE
SECRETARIA DE EDUCAÇÃO E CULTURA

CONTRATAÇÃO DE EMPRESA PARA CONSTRUÇÃO DE QUADRAS POLIESPORTIVAS NAS LOCALIDADES DE PONTO CENTRAL, BRUM, TAMANDUÁ E VARZEA DO JUAZEIRO, JUNTO A SECRETARIA EDUCAÇÃO E CULTURA DO MUNICIPIO DE JAGUARIBE-CE

CONTRATO: 20.03.02/2023

DATA:	SEMANA:	PERÍODO:	CONDIÇÃO DO TEMPO		
29/01/2025	quarta-feira	90			
DIAS DECORRIDOS:	DIAS RESTANTES:	LIV/DIAR	MANHÃ	TARDE	NOITE
113	-23		BOM ■	BOM ■	BOM
		001/2023	INSTÁVEL	INSTÁVEL	INSTÁVEL
			CHUVOSO	CHUVOSO	CHUVOSO
		PAG: 01	S/ ATIVIDADE	S/ ATIVIDADE	S/ ATIVIDADE ■

EVOLUÇÃO DOS SERVIÇOS

APLICAÇÃO DE PINTURA LÁTEX

ACIDENTES/INCIDENTES DO TRABALHO

NÃO HOUVE ACIDENTES

ANOTAÇÕES DA FISCALIZAÇÃO

COLABORADORES

1 ENGENHEIRO
2 PEDREIROS
2 SERVENTES

RESPONSÁVEL PELA CONTRATADA	RESPONSÁVEL PELA FISCALIZAÇÃO
RICARDO CEZAR P. PINHEIRO Engenheiro Civil CREA-CE: 0601851790	

REALIZA
CONSTRUTORA LTDA
REALIZANDO SONHOS!

DIÁRIO DE OBRA - TAMANDUÁ

PREFEITURA MUNICIPAL DE JAGUARIBE-CE
SECRETARIA DE EDUCAÇÃO E CULTURA

CONTRATAÇÃO DE EMPRESA PARA CONSTRUÇÃO DE QUADRAS POLIESPORTIVAS NAS LOCALIDADES DE PONTO CENTRAL, BRUM, TAMANDUÁ E VARZEA DO JUAZEIRO, JUNTO A SECRETARIA EDUCAÇÃO E CULTURA DO MUNICIPIO DE JAGUARIBE-CE

CONTRATO: 20.03.02/2023

DATA:	SEMANA:	PERÍODO:	CONDIÇÃO DO TEMPO		
30/01/2025	quinta-feira	90			
DIAS DECORRIDOS:	DIAS RESTANTES:	LIV/DIAR	MANHÃ	TARDE	NOITE
114	-24		BOM ■	BOM ■	BOM
		001/2023	INSTÁVEL	INSTÁVEL	INSTÁVEL
			CHUVOSO	CHUVOSO	CHUVOSO
		PAG: 01	S/ ATIVIDADE	S/ ATIVIDADE	S/ ATIVIDADE ■

EVOLUÇÃO DOS SERVIÇOS

APLICAÇÃO DE PINTURA LÁTEX

ACIDENTES/INCIDENTES DO TRABALHO

NÃO HOUVE ACIDENTES

ANOTAÇÕES DA FISCALIZAÇÃO

COLABORADORES

1 ENGENHEIRO
2 PEDREIROS
2 SERVENTES

RESPONSÁVEL PELA CONTRATADA	RESPONSÁVEL PELA FISCALIZAÇÃO
RICARDO CEZAR P. PINHEIRO Engenheiro Civil CREA-CE: 0601851790	

REALIZA
CONSTRUTORA LTDA
REALIZANDO SONHOS!

DIÁRIO DE OBRA - TAMANDUÁ

PREFEITURA MUNICIPAL DE JAGUARIBE-CE
SECRETARIA DE EDUCAÇÃO E CULTURA

CONTRATAÇÃO DE EMPRESA PARA CONSTRUÇÃO DE QUADRAS POLIESPORTIVAS NAS LOCALIDADES DE PONTO CENTRAL, BRUM, TAMANDUÁ E VARZEA DO JUAZEIRO, JUNTO A SECRETARIA EDUCAÇÃO E CULTURA DO MUNICIPIO DE JAGUARIBE-CE

CONTRATO: 20.03.02/2023

DATA:	SEMANA:	PERÍODO:	CONDIÇÃO DO TEMPO		
31/01/2025	sexta-feira	90			
DIAS DECORRIDOS:	DIAS RESTANTES:	LIV/DIAR	MANHÃ	TARDE	NOITE
115	-25		BOM ■	BOM ■	BOM
		001/2023	INSTÁVEL	INSTÁVEL	INSTÁVEL
			CHUVOSO	CHUVOSO	CHUVOSO
		PAG: 01	S/ ATIVIDADE	S/ ATIVIDADE	S/ ATIVIDADE ■

EVOLUÇÃO DOS SERVIÇOS

APLICAÇÃO DE PINTURA LÁTEX

ACIDENTES/INCIDENTES DO TRABALHO

NÃO HOUVE ACIDENTES

ANOTAÇÕES DA FISCALIZAÇÃO

COLABORADORES

1 ENGENHEIRO
2 PEDREIROS
2 SERVENTES

RESPONSÁVEL PELA CONTRATADA	RESPONSÁVEL PELA FISCALIZAÇÃO
RICARDO CEZAR P. PINHEIRO Engenheiro Civil CREA-CE: 0601851790	

REALIZA
CONSTRUTORA LTDA
REALIZANDO SONHOS

DIÁRIO DE OBRA

CONTRATAÇÃO DE EMPRESA PARA CONSTRUÇÃO DE QUADRAS POLIESPORTIVAS NAS LOCALIDADES DE PONTO CENTRAL, BRUM, TAMANDUÁ E VARZEA DO JUAZEIRO, JUNTO A SECRETARIA EDUCAÇÃO E CULTURA DO MUNICIPIO DE JAGUARIBE-CE

CONTRATO: 20.03.02/2023

RICARDO CEZAR P. PINHEIRO
Engenheiro Civil
CREA-CE: 0601851790

fev/25

REALIZA
CONSTRUTORA LTDA
REALIZANDO SONHOS !

DIÁRIO DE OBRA - BRUM

PREFEITURA MUNICIPAL DE JAGUARIBE-CE
SECRETARIA DE EDUCAÇÃO E CULTURA

CONTRATAÇÃO DE EMPRESA PARA CONSTRUÇÃO DE QUADRAS POLIESPORTIVAS NAS LOCALIDADES DE PONTO CENTRAL, BRUM, TAMANDUÁ E VARZEA DO JUAZEIRO, JUNTO A SECRETARIA EDUCAÇÃO E CULTURA DO MUNICIPIO DE JAGUARIBE-CE

CONTRATO: 20.03.02/2023

DATA:	SEMANA:	PERÍODO:	CONDIÇÃO DO TEMPO		
01/02/2025	sábado	90			
DIAS DECORRIDOS:	DIAS RESTANTES:	LIV/DIAR	MANHÃ	TARDE	NOITE
25	65		BOM ■	BOM ■	BOM
		001/2023	INSTÁVEL	INSTÁVEL	INSTÁVEL
			CHUVOSO	CHUVOSO	CHUVOSO
		PAG: 01	S/ ATIVIDADE	S/ ATIVIDADE	S/ ATIVIDADE ■

EVOLUÇÃO DOS SERVIÇOS

DESCANSO SEMANAL

ACIDENTES/INCIDENTES DO TRABALHO

NÃO HOUVE ACIDENTES

ANOTAÇÕES DA FISCALIZAÇÃO

COLABORADORES

1 ENGENHEIRO
2 PEDREIROS
2 SERVENTES

RESPONSÁVEL PELA CONTRATADA	RESPONSÁVEL PELA FISCALIZAÇÃO
RICARDO CEZAR P. PINHEIRO Engenheiro Civil CREA-CE: 0601851790	

REALIZA
CONSTRUTORA LTDA
REALIZANDO SONHOS!

DIÁRIO DE OBRA - BRUM

PREFEITURA MUNICIPAL DE JAGUARIBE-CE
SECRETARIA DE EDUCAÇÃO E CULTURA

CONTRATAÇÃO DE EMPRESA PARA CONSTRUÇÃO DE QUADRAS POLIESPORTIVAS NAS LOCALIDADES DE PONTO CENTRAL, BRUM, TAMANDUÁ E VARZEA DO JUAZEIRO, JUNTO A SECRETARIA EDUCAÇÃO E CULTURA DO MUNICIPIO DE JAGUARIBE-CE

CONTRATO: 20.03.02/2023

DATA:	SEMANA:	PERÍODO:	CONDIÇÃO DO TEMPO		
02/02/2025	domingo	90			
DIAS DECORRIDOS:	DIAS RESTANTES:	LIV/DIAR	MANHÃ	TARDE	NOITE
26	64		BOM ■	BOM ■	BOM
		001/2023	INSTÁVEL	INSTÁVEL	INSTÁVEL
			CHUVOSO	CHUVOSO	CHUVOSO
		PAG: 01	S/ ATIVIDADE	S/ ATIVIDADE	S/ ATIVIDADE ■

EVOLUÇÃO DOS SERVIÇOS

DESCANSO SEMANAL

ACIDENTES/INCIDENTES DO TRABALHO

NÃO HOUVE ACIDENTES

ANOTAÇÕES DA FISCALIZAÇÃO

COLABORADORES

1 ENGENHEIRO
2 PEDREIROS
2 SERVENTES

RESPONSÁVEL PELA CONTRATADA	RESPONSÁVEL PELA FISCALIZAÇÃO
RICARDO CEZAR P. PINHEIRO Engenheiro Civil CREA-CE: 0601851790	

REALIZA
CONSTRUTORA LTDA
REALIZANDO SONHOS

DIÁRIO DE OBRA - BRUM

PREFEITURA MUNICIPAL DE JAGUARIBE-CE
SECRETARIA DE EDUCAÇÃO E CULTURA

CONTRATAÇÃO DE EMPRESA PARA CONSTRUÇÃO DE QUADRAS POLIESPORTIVAS NAS LOCALIDADES DE PONTO CENTRAL, BRUM, TAMANDUÁ E VARZEA DO JUAZEIRO, JUNTO A SECRETARIA EDUCAÇÃO E CULTURA DO MUNICIPIO DE JAGUARIBE-CE

CONTRATO: 20.03.02/2023

DATA:	SEMANA:	PERÍODO:	CONDIÇÃO DO TEMPO		
03/02/2025	segunda-feira	90			
DIAS DECORRIDOS:	DIAS RESTANTES:	LIV/DIAR	MANHÃ	TARDE	NOITE
27	63		BOM ■	BOM ■	BOM
		001/2023	INSTÁVEL	INSTÁVEL	INSTÁVEL
			CHUVOSO	CHUVOSO	CHUVOSO
		PAG: 01	S/ ATIVIDADE	S/ ATIVIDADE	S/ ATIVIDADE ■

EVOLUÇÃO DOS SERVIÇOS

EXECUÇÃO DA LAJE DO BANHEIRO

ACIDENTES/INCIDENTES DO TRABALHO

NÃO HOUVE ACIDENTES

ANOTAÇÕES DA FISCALIZAÇÃO

COLABORADORES

1 ENGENHEIRO
2 PEDREIROS
2 SERVENTES

RESPONSÁVEL PELA CONTRATADA	RESPONSÁVEL PELA FISCALIZAÇÃO
RICARDO CEZAR P. PINHEIRO Engenheiro Civil CREA-CE: 0601851790	

REALIZA
CONSTRUTORA LTDA
REALIZANDO SONHOS!

DIÁRIO DE OBRA - BRUM

PREFEITURA MUNICIPAL DE JAGUARIBE-CE
SECRETARIA DE EDUCAÇÃO E CULTURA

CONTRATAÇÃO DE EMPRESA PARA CONSTRUÇÃO DE QUADRAS POLIESPORTIVAS NAS LOCALIDADES DE PONTO CENTRAL, BRUM, TAMANDUÁ E VARZEA DO JUAZEIRO, JUNTO A SECRETARIA EDUCAÇÃO E CULTURA DO MUNICIPIO DE JAGUARIBE-CE

CONTRATO: 20.03.02/2023

DATA:	SEMANA:	PERÍODO:	CONDIÇÃO DO TEMPO							
04/02/2025	terça-feira	90								
DIAS DECORRIDOS:	DIAS RESTANTES:	LIV/DIAR	MANHÃ		TARDE		NOITE	
28	62		BOM		BOM		BOM	
		001/2023	INSTÁVEL		INSTÁVEL		INSTÁVEL	
			CHUVOSO		CHUVOSO		CHUVOSO	
		PAG: 01	S/ ATIVIDADE		S/ ATIVIDADE		S/ ATIVIDADE	■

EVOLUÇÃO DOS SERVIÇOS

EXECUÇÃO DE PISO DOS BANHEIROS

ACIDENTES/INCIDENTES DO TRABALHO

NÃO HOUVE ACIDENTES

ANOTAÇÕES DA FISCALIZAÇÃO

COLABORADORES

1 ENGENHEIRO
2 PEDREIROS
2 SERVENTES

RESPONSÁVEL PELA CONTRATADA	RESPONSÁVEL PELA FISCALIZAÇÃO
RICARDO CEZAR P. PINHEIRO Engenheiro Civil CREA-CE: 0601851790	

REALIZA
CONSTRUTORA LTDA
REALIZANDO SONHOS!

DIÁRIO DE OBRA - BRUM

PREFEITURA MUNICIPAL DE JAGUARIBE-CE
SECRETARIA DE EDUCAÇÃO E CULTURA

CONTRATAÇÃO DE EMPRESA PARA CONSTRUÇÃO DE QUADRAS POLIESPORTIVAS NAS LOCALIDADES DE PONTO CENTRAL, BRUM, TAMANDUÁ E VARZEA DO JUAZEIRO, JUNTO A SECRETARIA EDUCAÇÃO E CULTURA DO MUNICIPIO DE JAGUARIBE-CE

CONTRATO: 20.03.02/2023

DATA:	SEMANA:	PERÍODO:	CONDIÇÃO DO TEMPO		
05/02/2025	quarta-feira	90			
DIAS DECORRIDOS:	DIAS RESTANTES:	LIV/DIAR	MANHÃ	TARDE	NOITE
29	61		BOM ■	BOM ■	BOM
		001/2023	INSTÁVEL	INSTÁVEL	INSTÁVEL
			CHUVOSO	CHUVOSO	CHUVOSO
		PAG: 01	S/ ATIVIDADE	S/ ATIVIDADE	S/ ATIVIDADE ■

EVOLUÇÃO DOS SERVIÇOS

EXECUÇÃO DE PISO DOS BANHEIROS

ACIDENTES/INCIDENTES DO TRABALHO

NÃO HOUVE ACIDENTES

ANOTAÇÕES DA FISCALIZAÇÃO

COLABORADORES

1 ENGENHEIRO
2 PEDREIROS
2 SERVENTES

RESPONSÁVEL PELA CONTRATADA	RESPONSÁVEL PELA FISCALIZAÇÃO
RICARDO CEZAR P. PINHEIRO Engenheiro Civil CREA-CE: 0601851790	

REALIZA
CONSTRUTORA LTDA
REALIZANDO SONHOS!

DIÁRIO DE OBRA - BRUM

PREFEITURA MUNICIPAL DE JAGUARIBE-CE
SECRETARIA DE EDUCAÇÃO E CULTURA

CONTRATAÇÃO DE EMPRESA PARA CONSTRUÇÃO DE QUADRAS POLIESPORTIVAS NAS LOCALIDADES DE PONTO CENTRAL, BRUM, TAMANDUÁ E VARZEA DO JUAZEIRO, JUNTO A SECRETARIA EDUCAÇÃO E CULTURA DO MUNICIPIO DE JAGUARIBE-CE

CONTRATO: 20.03.02/2023

DATA:	SEMANA:	PERÍODO:	CONDIÇÃO DO TEMPO		
06/02/2025	quinta-feira	90	MANHÃ	TARDE	NOITE
DIAS DECORRIDOS: 30	DIAS RESTANTES: 60	LIV/DIAR 001/2023 PAG: 01	BOM ■ / INSTÁVEL / CHUVOSO / S/ ATIVIDADE	BOM ■ / INSTÁVEL / CHUVOSO / S/ ATIVIDADE	BOM / INSTÁVEL / CHUVOSO / S/ ATIVIDADE ■

EVOLUÇÃO DOS SERVIÇOS

EXECUÇÃO DE ALVENARIA
INSTALAÇÃO DE ESQUADRIAS BANHEIROS

ACIDENTES/INCIDENTES DO TRABALHO

NÃO HOUVE ACIDENTES

ANOTAÇÕES DA FISCALIZAÇÃO

COLABORADORES

1 ENGENHEIRO
2 PEDREIROS
2 SERVENTES

RESPONSÁVEL PELA CONTRATADA	RESPONSÁVEL PELA FISCALIZAÇÃO
RICARDO CEZAR P. PINHEIRO Engenheiro Civil CREA-CE: 0601851790	

REALIZA
CONSTRUTORA LTDA
REALIZANDO SONHOS!

DIÁRIO DE OBRA - BRUM

PREFEITURA MUNICIPAL DE JAGUARIBE-CE
SECRETARIA DE EDUCAÇÃO E CULTURA

CONTRATAÇÃO DE EMPRESA PARA CONSTRUÇÃO DE QUADRAS POLIESPORTIVAS NAS LOCALIDADES DE PONTO CENTRAL, BRUM, TAMANDUÁ E VARZEA DO JUAZEIRO, JUNTO A SECRETARIA EDUCAÇÃO E CULTURA DO MUNICIPIO DE JAGUARIBE-CE

CONTRATO: 20.03.02/2023

DATA:	SEMANA:	PERÍODO:	CONDIÇÃO DO TEMPO		
07/02/2025	sexta-feira	90			
DIAS DECORRIDOS:	DIAS RESTANTES:	LIV/DIAR	MANHÃ	TARDE	NOITE
31	59		BOM ■	BOM ■	BOM
		001/2023	INSTÁVEL	INSTÁVEL	INSTÁVEL
			CHUVOSO	CHUVOSO	CHUVOSO
		PAG: 01	S/ ATIVIDADE	S/ ATIVIDADE	S/ ATIVIDADE ■

EVOLUÇÃO DOS SERVIÇOS

EXECUÇÃO DE ALVENARIA

ACIDENTES/INCIDENTES DO TRABALHO

NÃO HOUVE ACIDENTES

ANOTAÇÕES DA FISCALIZAÇÃO

COLABORADORES

1 ENGENHEIRO
2 PEDREIROS
2 SERVENTES

RESPONSÁVEL PELA CONTRATADA	RESPONSÁVEL PELA FISCALIZAÇÃO
RICARDO CEZAR P. PINHEIRO Engenheiro Civil CREA-CE: 0601851790	

REALIZA
CONSTRUTORA LTDA
REALIZANDO SONHOS!

DIÁRIO DE OBRA - BRUM

PREFEITURA MUNICIPAL DE JAGUARIBE-CE
SECRETARIA DE EDUCAÇÃO E CULTURA

CONTRATAÇÃO DE EMPRESA PARA CONSTRUÇÃO DE QUADRAS POLIESPORTIVAS NAS LOCALIDADES DE PONTO CENTRAL, BRUM, TAMANDUÁ E VARZEA DO JUAZEIRO, JUNTO A SECRETARIA EDUCAÇÃO E CULTURA DO MUNICIPIO DE JAGUARIBE-CE

CONTRATO: 20.03.02/2023

DATA:	SEMANA:	PERÍODO:	CONDIÇÃO DO TEMPO		
08/02/2025	sábado	90			
DIAS DECORRIDOS:	DIAS RESTANTES:	LIV/DIAR	MANHÃ	TARDE	NOITE
32	58		BOM	BOM	BOM
		001/2023	INSTÁVEL	INSTÁVEL	INSTÁVEL
			CHUVOSO	CHUVOSO	CHUVOSO
		PAG: 01	S/ ATIVIDADE	S/ ATIVIDADE	S/ ATIVIDADE

EVOLUÇÃO DOS SERVIÇOS

DESCANSO SEMANAL

ACIDENTES/INCIDENTES DO TRABALHO

NÃO HOUVE ACIDENTES

ANOTAÇÕES DA FISCALIZAÇÃO

COLABORADORES

1 ENGENHEIRO
2 PEDREIROS
2 SERVENTES

RESPONSÁVEL PELA CONTRATADA	RESPONSÁVEL PELA FISCALIZAÇÃO
RICARDO CEZAR P. PINHEIRO Engenheiro Civil CREA-CE: 0601851790	

REALIZA
CONSTRUTORA LTDA
REALIZANDO SONHOS!

DIÁRIO DE OBRA - BRUM

PREFEITURA MUNICIPAL DE JAGUARIBE-CE
SECRETARIA DE EDUCAÇÃO E CULTURA

CONTRATAÇÃO DE EMPRESA PARA CONSTRUÇÃO DE QUADRAS POLIESPORTIVAS NAS LOCALIDADES DE PONTO CENTRAL, BRUM, TAMANDUÁ E VARZEA DO JUAZEIRO, JUNTO A SECRETARIA EDUCAÇÃO E CULTURA DO MUNICIPIO DE JAGUARIBE-CE

CONTRATO: 20.03.02/2023

DATA:	SEMANA:	PERÍODO:	CONDIÇÃO DO TEMPO		
09/02/2025	domingo	90	MANHÃ	TARDE	NOITE
DIAS DECORRIDOS:	DIAS RESTANTES:	LIV/DIAR			
33	57		BOM ■	BOM ■	BOM
		001/2023	INSTÁVEL	INSTÁVEL	INSTÁVEL
			CHUVOSO	CHUVOSO	CHUVOSO
		PAG: 01	S/ ATIVIDADE	S/ ATIVIDADE	S/ ATIVIDADE ■

EVOLUÇÃO DOS SERVIÇOS

DESCANSO SEMANAL

ACIDENTES/INCIDENTES DO TRABALHO

NÃO HOUVE ACIDENTES

ANOTAÇÕES DA FISCALIZAÇÃO

COLABORADORES

1 ENGENHEIRO
2 PEDREIROS
2 SERVENTES

RESPONSÁVEL PELA CONTRATADA	RESPONSÁVEL PELA FISCALIZAÇÃO
RICARDO CEZAR P. PINHEIRO Engenheiro Civil CREA-CE: 0601851790	

REALIZA
CONSTRUTORA LTDA
REALIZANDO SONHOS!

DIÁRIO DE OBRA - BRUM

PREFEITURA MUNICIPAL DE JAGUARIBE-CE
SECRETARIA DE EDUCAÇÃO E CULTURA

CONTRATAÇÃO DE EMPRESA PARA CONSTRUÇÃO DE QUADRAS POLIESPORTIVAS NAS LOCALIDADES DE PONTO CENTRAL, BRUM, TAMANDUÁ E VARZEA DO JUAZEIRO, JUNTO A SECRETARIA EDUCAÇÃO E CULTURA DO MUNICIPIO DE JAGUARIBE-CE

CONTRATO: 20.03.02/2023

DATA:	SEMANA:	PERÍODO:	CONDIÇÃO DO TEMPO		
10/02/2025	segunda-feira	90			
DIAS DECORRIDOS:	DIAS RESTANTES:	LIV/DIAR	MANHÃ	TARDE	NOITE
34	56		BOM ■	BOM ■	BOM
		001/2023	INSTÁVEL	INSTÁVEL	INSTÁVEL
			CHUVOSO	CHUVOSO	CHUVOSO
		PAG: 01	S/ ATIVIDADE	S/ ATIVIDADE	S/ ATIVIDADE ■

EVOLUÇÃO DOS SERVIÇOS

EXECUÇÃO DE REVESTIMENTO DOS BANHEIROS

ACIDENTES/INCIDENTES DO TRABALHO

NÃO HOUVE ACIDENTES

ANOTAÇÕES DA FISCALIZAÇÃO

COLABORADORES

1 ENGENHEIRO
2 PEDREIROS
2 SERVENTES

RESPONSÁVEL PELA CONTRATADA	RESPONSÁVEL PELA FISCALIZAÇÃO
RICARDO CEZAR P. PINHEIRO Engenheiro Civil CREA-CE: 0601851790	

REALIZA
CONSTRUTORA LTDA
REALIZANDO SONHOS

DIÁRIO DE OBRA - BRUM

PREFEITURA MUNICIPAL DE JAGUARIBE-CE
SECRETARIA DE EDUCAÇÃO E CULTURA

CONTRATAÇÃO DE EMPRESA PARA CONSTRUÇÃO DE QUADRAS POLIESPORTIVAS NAS LOCALIDADES DE PONTO CENTRAL, BRUM, TAMANDUÁ E VARZEA DO JUAZEIRO, JUNTO A SECRETARIA EDUCAÇÃO E CULTURA DO MUNICIPIO DE JAGUARIBE-CE

CONTRATO: 20.03.02/2023

DATA:	SEMANA:	PERÍODO:	CONDIÇÃO DO TEMPO		
11/02/2025	terça-feira	90			
DIAS DECORRIDOS:	DIAS RESTANTES:	LIV/DIAR	MANHÃ	TARDE	NOITE
35	55		BOM ■	BOM ■	BOM
		001/2023	INSTÁVEL	INSTÁVEL	INSTÁVEL
			CHUVOSO	CHUVOSO	CHUVOSO
		PAG: 01	S/ ATIVIDADE	S/ ATIVIDADE	S/ ATIVIDADE ■

EVOLUÇÃO DOS SERVIÇOS

EXECUÇÃO DE REVESTIMENTO DOS BANHEIROS

ACIDENTES/INCIDENTES DO TRABALHO

NÃO HOUVE ACIDENTES

ANOTAÇÕES DA FISCALIZAÇÃO

COLABORADORES

1 ENGENHEIRO
2 PEDREIROS
2 SERVENTES

RESPONSÁVEL PELA CONTRATADA	RESPONSÁVEL PELA FISCALIZAÇÃO
RICARDO CEZAR P. PINHEIRO Engenheiro Civil CREA-CE: 0601851790	

REALIZA
CONSTRUTORA LTDA
REALIZANDO SONHOS!

DIÁRIO DE OBRA - BRUM

PREFEITURA MUNICIPAL DE JAGUARIBE-CE
SECRETARIA DE EDUCAÇÃO E CULTURA

CONTRATAÇÃO DE EMPRESA PARA CONSTRUÇÃO DE QUADRAS POLIESPORTIVAS NAS LOCALIDADES DE PONTO CENTRAL, BRUM, TAMANDUÁ E VARZEA DO JUAZEIRO, JUNTO A SECRETARIA EDUCAÇÃO E CULTURA DO MUNICIPIO DE JAGUARIBE-CE

CONTRATO: 20.03.02/2023

DATA:	SEMANA:	PERÍODO:	CONDIÇÃO DO TEMPO					
12/02/2025	quarta-feira	90						
DIAS DECORRIDOS:	DIAS RESTANTES:	LIV/DIAR	MANHÃ		TARDE		NOITE	
36	54		BOM	■	BOM	■	BOM	
		001/2023	INSTÁVEL		INSTÁVEL		INSTÁVEL	
			CHUVOSO		CHUVOSO		CHUVOSO	
		PAG: 01	S/ ATIVIDADE		S/ ATIVIDADE		S/ ATIVIDADE	■

EVOLUÇÃO DOS SERVIÇOS

EXECUÇÃO DE REVESTIMENTO DOS BANHEIROS

ACIDENTES/INCIDENTES DO TRABALHO

NÃO HOUVE ACIDENTES

ANOTAÇÕES DA FISCALIZAÇÃO

COLABORADORES

1 ENGENHEIRO
2 PEDREIROS
2 SERVENTES

RESPONSÁVEL PELA CONTRATADA	RESPONSÁVEL PELA FISCALIZAÇÃO
RICARDO CEZAR P. PINHEIRO Engenheiro Civil CREA-CE: 0601851790	

REALIZA
CONSTRUTORA LTDA
REALIZANDO SONHOS!

DIÁRIO DE OBRA - BRUM

PREFEITURA MUNICIPAL DE JAGUARIBE-CE
SECRETARIA DE EDUCAÇÃO E CULTURA

CONTRATAÇÃO DE EMPRESA PARA CONSTRUÇÃO DE QUADRAS POLIESPORTIVAS NAS LOCALIDADES DE PONTO CENTRAL, BRUM, TAMANDUÁ E VARZEA DO JUAZEIRO, JUNTO A SECRETARIA EDUCAÇÃO E CULTURA DO MUNICIPIO DE JAGUARIBE-CE

CONTRATO: 20.03.02/2023

DATA:	SEMANA:	PERÍODO:	CONDIÇÃO DO TEMPO		
13/02/2025	quinta-feira	90			
DIAS DECORRIDOS:	DIAS RESTANTES:	LIV/DIAR	MANHÃ	TARDE	NOITE
37	53		BOM ■	BOM ■	BOM
		001/2023	INSTÁVEL	INSTÁVEL	INSTÁVEL
			CHUVOSO	CHUVOSO	CHUVOSO
		PAG: 01	S/ ATIVIDADE	S/ ATIVIDADE	S/ ATIVIDADE ■

EVOLUÇÃO DOS SERVIÇOS

EXECUÇÃO DE REVESTIMENTO DOS BANHEIROS

ACIDENTES/INCIDENTES DO TRABALHO

NÃO HOUVE ACIDENTES

ANOTAÇÕES DA FISCALIZAÇÃO

COLABORADORES

1 ENGENHEIRO
2 PEDREIROS
2 SERVENTES

RESPONSÁVEL PELA CONTRATADA	RESPONSÁVEL PELA FISCALIZAÇÃO
RICARDO CEZAR P. PINHEIRO Engenheiro Civil CREA-CE: 0601851790	

REALIZA
CONSTRUTORA LTDA
REALIZANDO SONHOS !

DIÁRIO DE OBRA - BRUM

PREFEITURA MUNICIPAL DE JAGUARIBE-CE
SECRETARIA DE EDUCAÇÃO E CULTURA

CONTRATAÇÃO DE EMPRESA PARA CONSTRUÇÃO DE QUADRAS POLIESPORTIVAS NAS LOCALIDADES DE PONTO CENTRAL, BRUM, TAMANDUÁ E VARZEA DO JUAZEIRO, JUNTO A SECRETARIA EDUCAÇÃO E CULTURA DO MUNICIPIO DE JAGUARIBE-CE

CONTRATO: 20.03.02/2023

DATA:	SEMANA:	PERÍODO:	CONDIÇÃO DO TEMPO					
14/02/2025	sexta-feira	90						
DIAS DECORRIDOS:	DIAS RESTANTES:	LIV/DIAR	MANHÃ		TARDE		NOITE	
38	52		BOM	■	BOM	■	BOM	
		001/2023	INSTÁVEL		INSTÁVEL		INSTÁVEL	
			CHUVOSO		CHUVOSO		CHUVOSO	
		PAG: 01	S/ ATIVIDADE		S/ ATIVIDADE		S/ ATIVIDADE	■

EVOLUÇÃO DOS SERVIÇOS

EXECUÇÃO DE COBERTA BANHEIROS

ACIDENTES/INCIDENTES DO TRABALHO

NÃO HOUVE ACIDENTES

ANOTAÇÕES DA FISCALIZAÇÃO

COLABORADORES

1 ENGENHEIRO
2 PEDREIROS
2 SERVENTES

RESPONSÁVEL PELA CONTRATADA	RESPONSÁVEL PELA FISCALIZAÇÃO
RICARDO CEZAR P. PINHEIRO Engenheiro Civil CREA-CE: 0601851790	

REALIZA
CONSTRUTORA LTDA
REALIZANDO SONHOS !

DIÁRIO DE OBRA - BRUM

PREFEITURA MUNICIPAL DE JAGUARIBE-CE
SECRETARIA DE EDUCAÇÃO E CULTURA

CONTRATAÇÃO DE EMPRESA PARA CONSTRUÇÃO DE QUADRAS POLIESPORTIVAS NAS LOCALIDADES DE PONTO CENTRAL, BRUM, TAMANDUÁ E VARZEA DO JUAZEIRO, JUNTO A SECRETARIA EDUCAÇÃO E CULTURA DO MUNICIPIO DE JAGUARIBE-CE

CONTRATO: 20.03.02/2023

DATA:	SEMANA:	PERÍODO:	CONDIÇÃO DO TEMPO					
15/02/2025	sábado	90						
DIAS DECORRIDOS:	DIAS RESTANTES:	LIV/DIAR	MANHÃ		TARDE		NOITE	
39	51		BOM	■	BOM	■	BOM	
		001/2023	INSTÁVEL		INSTÁVEL		INSTÁVEL	
			CHUVOSO		CHUVOSO		CHUVOSO	
		PAG: 01	S/ ATIVIDADE		S/ ATIVIDADE		S/ ATIVIDADE	■

EVOLUÇÃO DOS SERVIÇOS

DESCANSO SEMANAL

ACIDENTES/INCIDENTES DO TRABALHO

NÃO HOUVE ACIDENTES

ANOTAÇÕES DA FISCALIZAÇÃO

COLABORADORES

1 ENGENHEIRO
2 PEDREIROS
2 SERVENTES

RESPONSÁVEL PELA CONTRATADA	RESPONSÁVEL PELA FISCALIZAÇÃO
RICARDO CEZAR P. PINHEIRO Engenheiro Civil CREA-CE: 0601851790	

REALIZA
CONSTRUTORA LTDA
REALIZANDO SONHOS!

DIÁRIO DE OBRA - BRUM

PREFEITURA MUNICIPAL DE JAGUARIBE-CE
SECRETARIA DE EDUCAÇÃO E CULTURA

CONTRATAÇÃO DE EMPRESA PARA CONSTRUÇÃO DE QUADRAS POLIESPORTIVAS NAS LOCALIDADES DE PONTO CENTRAL, BRUM, TAMANDUÁ E VARZEA DO JUAZEIRO, JUNTO A SECRETARIA EDUCAÇÃO E CULTURA DO MUNICIPIO DE JAGUARIBE-CE

CONTRATO: 20.03.02/2023

DATA:	SEMANA:	PERÍODO:	CONDIÇÃO DO TEMPO					
16/02/2025	domingo	90						
DIAS DECORRIDOS:	DIAS RESTANTES:	LIV/DIAR	MANHÃ		TARDE		NOITE	
40	50		BOM	■	BOM	■	BOM	
		001/2023	INSTÁVEL		INSTÁVEL		INSTÁVEL	
			CHUVOSO		CHUVOSO		CHUVOSO	
		PAG: 01	S/ ATIVIDADE		S/ ATIVIDADE		S/ ATIVIDADE	■

EVOLUÇÃO DOS SERVIÇOS

DESCANSO SEMANAL

ACIDENTES/INCIDENTES DO TRABALHO

NÃO HOUVE ACIDENTES

ANOTAÇÕES DA FISCALIZAÇÃO

COLABORADORES

1 ENGENHEIRO
2 PEDREIROS
2 SERVENTES

RESPONSÁVEL PELA CONTRATADA	RESPONSÁVEL PELA FISCALIZAÇÃO
RICARDO CEZAR P. PINHEIRO Engenheiro Civil CREA-CE: 0601851790	

REALIZA
CONSTRUTORA LTDA
REALIZANDO SONHOS!

DIÁRIO DE OBRA - BRUM

PREFEITURA MUNICIPAL DE JAGUARIBE-CE
SECRETARIA DE EDUCAÇÃO E CULTURA

CONTRATAÇÃO DE EMPRESA PARA CONSTRUÇÃO DE QUADRAS POLIESPORTIVAS NAS LOCALIDADES DE PONTO CENTRAL, BRUM, TAMANDUÁ E VARZEA DO JUAZEIRO, JUNTO A SECRETARIA EDUCAÇÃO E CULTURA DO MUNICIPIO DE JAGUARIBE-CE

CONTRATO: 20.03.02/2023

DATA:	SEMANA:	PERÍODO:	CONDIÇÃO DO TEMPO					
17/02/2025	segunda-feira	90						
DIAS DECORRIDOS:	DIAS RESTANTES:	LIV/DIAR	MANHÃ		TARDE		NOITE	
41	49		BOM	■	BOM	■	BOM	
		001/2023	INSTÁVEL		INSTÁVEL		INSTÁVEL	
			CHUVOSO		CHUVOSO		CHUVOSO	
		PAG: 01	S/ ATIVIDADE		S/ ATIVIDADE		S/ ATIVIDADE	■

EVOLUÇÃO DOS SERVIÇOS

EXECUÇÃO DE COBERTA BANHEIROS

ACIDENTES/INCIDENTES DO TRABALHO

NÃO HOUVE ACIDENTES

ANOTAÇÕES DA FISCALIZAÇÃO

COLABORADORES

1 ENGENHEIRO
2 PEDREIROS
2 SERVENTES

RESPONSÁVEL PELA CONTRATADA	RESPONSÁVEL PELA FISCALIZAÇÃO
RICARDO CEZAR P. PINHEIRO Engenheiro Civil CREA-CE: 0601851790	

REALIZA
CONSTRUTORA LTDA
REALIZANDO SONHOS!

DIÁRIO DE OBRA - BRUM

PREFEITURA MUNICIPAL DE JAGUARIBE-CE
SECRETARIA DE EDUCAÇÃO E CULTURA

CONTRATAÇÃO DE EMPRESA PARA CONSTRUÇÃO DE QUADRAS POLIESPORTIVAS NAS LOCALIDADES DE PONTO CENTRAL, BRUM, TAMANDUÁ E VARZEA DO JUAZEIRO, JUNTO A SECRETARIA EDUCAÇÃO E CULTURA DO MUNICIPIO DE JAGUARIBE-CE

CONTRATO: 20.03.02/2023

DATA:	SEMANA:	PERÍODO:	CONDIÇÃO DO TEMPO					
18/02/2025	terça-feira	90						
DIAS DECORRIDOS:	DIAS RESTANTES:	LIV/DIAR	MANHÃ		TARDE		NOITE	
42	48		BOM		BOM		BOM	
		001/2023	INSTÁVEL		INSTÁVEL		INSTÁVEL	
			CHUVOSO		CHUVOSO		CHUVOSO	
		PAG: 01	S/ ATIVIDADE		S/ ATIVIDADE		S/ ATIVIDADE	

EVOLUÇÃO DOS SERVIÇOS

EXECUÇÃO DO PISO DA QUADRA

ACIDENTES/INCIDENTES DO TRABALHO

NÃO HOUVE ACIDENTES

ANOTAÇÕES DA FISCALIZAÇÃO

COLABORADORES

1 ENGENHEIRO
1 PEDREIROS
1 SERVENTES

RESPONSÁVEL PELA CONTRATADA	RESPONSÁVEL PELA FISCALIZAÇÃO
RICARDO CEZAR P. PINHEIRO Engenheiro Civil CREA-CE: 0601851790	

REALIZA
CONSTRUTORA LTDA
REALIZANDO SONHOS!

DIÁRIO DE OBRA - BRUM

PREFEITURA MUNICIPAL DE JAGUARIBE-CE
SECRETARIA DE EDUCAÇÃO E CULTURA

CONTRATAÇÃO DE EMPRESA PARA CONSTRUÇÃO DE QUADRAS POLIESPORTIVAS NAS LOCALIDADES DE PONTO CENTRAL, BRUM, TAMANDUÁ E VARZEA DO JUAZEIRO, JUNTO A SECRETARIA EDUCAÇÃO E CULTURA DO MUNICIPIO DE JAGUARIBE-CE

CONTRATO: 20.03.02/2023

DATA:	SEMANA:	PERÍODO:	CONDIÇÃO DO TEMPO					
19/02/2025	quarta-feira	90						
DIAS DECORRIDOS:	DIAS RESTANTES:	LIV/DIAR	MANHÃ		TARDE		NOITE	
43	47		BOM	■	BOM	■	BOM	
		001/2023	INSTÁVEL		INSTÁVEL		INSTÁVEL	
			CHUVOSO		CHUVOSO		CHUVOSO	
		PAG: 01	S/ ATIVIDADE		S/ ATIVIDADE		S/ ATIVIDADE	■

EVOLUÇÃO DOS SERVIÇOS

EXECUÇÃO DO PISO DA QUADRA

ACIDENTES/INCIDENTES DO TRABALHO

NÃO HOUVE ACIDENTES

ANOTAÇÕES DA FISCALIZAÇÃO

COLABORADORES

1 ENGENHEIRO
1 PEDREIROS
1 SERVENTES

RESPONSÁVEL PELA CONTRATADA	RESPONSÁVEL PELA FISCALIZAÇÃO
RICARDO CEZAR P. PINHEIRO Engenheiro Civil CREA-CE: 0601851790	

REALIZA
CONSTRUTORA LTDA
REALIZANDO SONHOS!

DIÁRIO DE OBRA - BRUM

PREFEITURA MUNICIPAL DE JAGUARIBE-CE
SECRETARIA DE EDUCAÇÃO E CULTURA

CONTRATAÇÃO DE EMPRESA PARA CONSTRUÇÃO DE QUADRAS POLIESPORTIVAS NAS LOCALIDADES DE PONTO CENTRAL, BRUM, TAMANDUÁ E VARZEA DO JUAZEIRO, JUNTO A SECRETARIA EDUCAÇÃO E CULTURA DO MUNICIPIO DE JAGUARIBE-CE

CONTRATO: 20.03.02/2023

DATA:	SEMANA:	PERÍODO:	CONDIÇÃO DO TEMPO					
20/02/2025	quinta-feira	90						
DIAS DECORRIDOS:	DIAS RESTANTES:	LIV/DIAR	MANHÃ		TARDE		NOITE	
44	46		BOM	■	BOM	■	BOM	
		001/2023	INSTÁVEL		INSTÁVEL		INSTÁVEL	
			CHUVOSO		CHUVOSO		CHUVOSO	
		PAG: 01	S/ ATIVIDADE		S/ ATIVIDADE		S/ ATIVIDADE	■

EVOLUÇÃO DOS SERVIÇOS

EXECUÇÃO DO PISO DA QUADRA

ACIDENTES/INCIDENTES DO TRABALHO

NÃO HOUVE ACIDENTES

ANOTAÇÕES DA FISCALIZAÇÃO

COLABORADORES

1 ENGENHEIRO
1 PEDREIROS
1 SERVENTES

RESPONSÁVEL PELA CONTRATADA	RESPONSÁVEL PELA FISCALIZAÇÃO
RICARDO CEZAR P. PINHEIRO Engenheiro Civil CREA-CE: 0601851790	

REALIZA
CONSTRUTORA LTDA
REALIZANDO SONHOS!

DIÁRIO DE OBRA - BRUM

PREFEITURA MUNICIPAL DE JAGUARIBE-CE
SECRETARIA DE EDUCAÇÃO E CULTURA

CONTRATAÇÃO DE EMPRESA PARA CONSTRUÇÃO DE QUADRAS POLIESPORTIVAS NAS LOCALIDADES DE PONTO CENTRAL, BRUM, TAMANDUÁ E VARZEA DO JUAZEIRO, JUNTO A SECRETARIA EDUCAÇÃO E CULTURA DO MUNICIPIO DE JAGUARIBE-CE

CONTRATO: 20.03.02/2023

DATA:	SEMANA:	PERÍODO:	CONDIÇÃO DO TEMPO					
21/02/2025	sexta-feira	90						
DIAS DECORRIDOS:	DIAS RESTANTES:	LIV/DIAR	MANHÃ		TARDE		NOITE	
45	45		BOM	■	BOM	■	BOM	
		001/2023	INSTÁVEL		INSTÁVEL		INSTÁVEL	
			CHUVOSO		CHUVOSO		CHUVOSO	
		PAG: 01	S/ ATIVIDADE		S/ ATIVIDADE		S/ ATIVIDADE	■

EVOLUÇÃO DOS SERVIÇOS

EXECUÇÃO DO PISO DA QUADRA

ACIDENTES/INCIDENTES DO TRABALHO

NÃO HOUVE ACIDENTES

ANOTAÇÕES DA FISCALIZAÇÃO

COLABORADORES

1 ENGENHEIRO
1 PEDREIROS
1 SERVENTES

RESPONSÁVEL PELA CONTRATADA	RESPONSÁVEL PELA FISCALIZAÇÃO
RICARDO CEZAR P. PINHEIRO Engenheiro Civil CREA-CE: 0601851790	

REALIZA
CONSTRUTORA LTDA
REALIZANDO SONHOS!

DIÁRIO DE OBRA - BRUM

PREFEITURA MUNICIPAL DE JAGUARIBE-CE
SECRETARIA DE EDUCAÇÃO E CULTURA

CONTRATAÇÃO DE EMPRESA PARA CONSTRUÇÃO DE QUADRAS POLIESPORTIVAS NAS LOCALIDADES DE PONTO CENTRAL, BRUM, TAMANDUÁ E VARZEA DO JUAZEIRO, JUNTO A SECRETARIA EDUCAÇÃO E CULTURA DO MUNICIPIO DE JAGUARIBE-CE

CONTRATO: 20.03.02/2023

DATA:	SEMANA:	PERÍODO:	CONDIÇÃO DO TEMPO					
22/02/2025	sábado	90						
DIAS DECORRIDOS:	DIAS RESTANTES:	LIV/DIAR	MANHÃ		TARDE		NOITE	
46	44		BOM	■	BOM	■	BOM	
		001/2023	INSTÁVEL		INSTÁVEL		INSTÁVEL	
			CHUVOSO		CHUVOSO		CHUVOSO	
		PAG: 01	S/ ATIVIDADE		S/ ATIVIDADE		S/ ATIVIDADE	■

EVOLUÇÃO DOS SERVIÇOS

DESCANSO SEMANAL

ACIDENTES/INCIDENTES DO TRABALHO

NÃO HOUVE ACIDENTES

ANOTAÇÕES DA FISCALIZAÇÃO

COLABORADORES

1 ENGENHEIRO
1 PEDREIROS
1 SERVENTES

RESPONSÁVEL PELA CONTRATADA	RESPONSÁVEL PELA FISCALIZAÇÃO
RICARDO CEZAR P. PINHEIRO Engenheiro Civil CREA-CE: 0601851790	

REALIZA
CONSTRUTORA LTDA
REALIZANDO SONHOS!

DIÁRIO DE OBRA - BRUM

PREFEITURA MUNICIPAL DE JAGUARIBE-CE
SECRETARIA DE EDUCAÇÃO E CULTURA

CONTRATAÇÃO DE EMPRESA PARA CONSTRUÇÃO DE QUADRAS POLIESPORTIVAS NAS LOCALIDADES DE PONTO CENTRAL, BRUM, TAMANDUÁ E VARZEA DO JUAZEIRO, JUNTO A SECRETARIA EDUCAÇÃO E CULTURA DO MUNICIPIO DE JAGUARIBE-CE

CONTRATO: 20.03.02/2023

DATA:	SEMANA:	PERÍODO:	CONDIÇÃO DO TEMPO					
23/02/2025	domingo	90						
DIAS DECORRIDOS:	DIAS RESTANTES:	LIV/DIAR	MANHÃ		TARDE		NOITE	
47	43		BOM	■	BOM	■	BOM	
		001/2023	INSTÁVEL		INSTÁVEL		INSTÁVEL	
			CHUVOSO		CHUVOSO		CHUVOSO	
		PAG: 01	S/ ATIVIDADE		S/ ATIVIDADE		S/ ATIVIDADE	■

EVOLUÇÃO DOS SERVIÇOS

DESCANSO SEMANAL

ACIDENTES/INCIDENTES DO TRABALHO

NÃO HOUVE ACIDENTES

ANOTAÇÕES DA FISCALIZAÇÃO

COLABORADORES

1 ENGENHEIRO
1 PEDREIROS
1 SERVENTES

RESPONSÁVEL PELA CONTRATADA	RESPONSÁVEL PELA FISCALIZAÇÃO
RICARDO CEZAR P. PINHEIRO Engenheiro Civil CREA-CE: 0601851790	

REALIZA
CONSTRUTORA LTDA
REALIZANDO SONHOS!

DIÁRIO DE OBRA - BRUM

PREFEITURA MUNICIPAL DE JAGUARIBE-CE
SECRETARIA DE EDUCAÇÃO E CULTURA

CONTRATAÇÃO DE EMPRESA PARA CONSTRUÇÃO DE QUADRAS POLIESPORTIVAS NAS LOCALIDADES DE PONTO CENTRAL, BRUM, TAMANDUÁ E VARZEA DO JUAZEIRO, JUNTO A SECRETARIA EDUCAÇÃO E CULTURA DO MUNICIPIO DE JAGUARIBE-CE

CONTRATO: 20.03.02/2023

DATA:	SEMANA:	PERÍODO:	CONDIÇÃO DO TEMPO					
24/02/2025	segunda-feira	90						
DIAS DECORRIDOS:	DIAS RESTANTES:	LIV/DIAR	MANHÃ		TARDE		NOITE	
48	42		BOM	■	BOM	■	BOM	
		001/2023	INSTÁVEL		INSTÁVEL		INSTÁVEL	
			CHUVOSO		CHUVOSO		CHUVOSO	
		PAG: 01	S/ ATIVIDADE		S/ ATIVIDADE		S/ ATIVIDADE	■

EVOLUÇÃO DOS SERVIÇOS

EXECUÇÃO DO PISO DA QUADRA

ACIDENTES/INCIDENTES DO TRABALHO

NÃO HOUVE ACIDENTES

ANOTAÇÕES DA FISCALIZAÇÃO

COLABORADORES

1 ENGENHEIRO
1 PEDREIROS
1 SERVENTES

RESPONSÁVEL PELA CONTRATADA	RESPONSÁVEL PELA FISCALIZAÇÃO
RICARDO CEZAR P. PINHEIRO Engenheiro Civil CREA-CE: 0601851790	

REALIZA
CONSTRUTORA LTDA

DIÁRIO DE OBRA - BRUM

PREFEITURA MUNICIPAL DE JAGUARIBE-CE
SECRETARIA DE EDUCAÇÃO E CULTURA

CONTRATAÇÃO DE EMPRESA PARA CONSTRUÇÃO DE QUADRAS POLIESPORTIVAS NAS LOCALIDADES DE PONTO CENTRAL, BRUM, TAMANDUÁ E VARZEA DO JUAZEIRO, JUNTO A SECRETARIA EDUCAÇÃO E CULTURA DO MUNICIPIO DE JAGUARIBE-CE

CONTRATO: 20.03.02/2023

DATA:	SEMANA:	PERÍODO:	CONDIÇÃO DO TEMPO		
25/02/2025	terça-feira	90			
DIAS DECORRIDOS:	DIAS RESTANTES:	LIV/DIAR	MANHÃ	TARDE	NOITE
49	41		BOM ■	BOM ■	BOM
		001/2023	INSTÁVEL	INSTÁVEL	INSTÁVEL
			CHUVOSO	CHUVOSO	CHUVOSO
		PAG: 01	S/ ATIVIDADE	S/ ATIVIDADE	S/ ATIVIDADE ■

EVOLUÇÃO DOS SERVIÇOS

CORTE DO PISO

ACIDENTES/INCIDENTES DO TRABALHO

NÃO HOUVE ACIDENTES

ANOTAÇÕES DA FISCALIZAÇÃO

COLABORADORES

1 ENGENHEIRO
1 PEDREIROS
1 SERVENTES

RESPONSÁVEL PELA CONTRATADA	RESPONSÁVEL PELA FISCALIZAÇÃO
RICARDO CEZAR P. PINHEIRO Engenheiro Civil CREA-CE: 0601851790	

REALIZA
CONSTRUTORA LTDA
REALIZANDO SONHOS!!

DIÁRIO DE OBRA - BRUM

PREFEITURA MUNICIPAL DE JAGUARIBE-CE
SECRETARIA DE EDUCAÇÃO E CULTURA

CONTRATAÇÃO DE EMPRESA PARA CONSTRUÇÃO DE QUADRAS POLIESPORTIVAS NAS LOCALIDADES DE PONTO CENTRAL, BRUM, TAMANDUÁ E VARZEA DO JUAZEIRO, JUNTO A SECRETARIA EDUCAÇÃO E CULTURA DO MUNICIPIO DE JAGUARIBE-CE

CONTRATO: 20.03.02/2023

DATA:	SEMANA:	PERÍODO:	CONDIÇÃO DO TEMPO		
26/02/2025	quarta-feira	90			
DIAS DECORRIDOS:	DIAS RESTANTES:	LIV/DIAR	MANHÃ	TARDE	NOITE
50	40		BOM ■	BOM ■	BOM
		001/2023	INSTÁVEL	INSTÁVEL	INSTÁVEL
			CHUVOSO	CHUVOSO	CHUVOSO
		PAG: 01	S/ ATIVIDADE	S/ ATIVIDADE	S/ ATIVIDADE ■

EVOLUÇÃO DOS SERVIÇOS

POSICIONAMENTO DE TELAS DO ALAMBRADO

ACIDENTES/INCIDENTES DO TRABALHO

NÃO HOUVE ACIDENTES

ANOTAÇÕES DA FISCALIZAÇÃO

COLABORADORES

1 ENGENHEIRO
1 PEDREIROS
1 SERVENTES

RESPONSÁVEL PELA CONTRATADA	RESPONSÁVEL PELA FISCALIZAÇÃO
RICARDO CEZAR P. PINHEIRO Engenheiro Civil CREA-CE: 0601851790	

REALIZA
CONSTRUTORA LTDA
REALIZANDO SONHOS!

DIÁRIO DE OBRA - BRUM

PREFEITURA MUNICIPAL DE JAGUARIBE-CE
SECRETARIA DE EDUCAÇÃO E CULTURA

CONTRATAÇÃO DE EMPRESA PARA CONSTRUÇÃO DE QUADRAS POLIESPORTIVAS NAS LOCALIDADES DE PONTO CENTRAL, BRUM, TAMANDUÁ E VARZEA DO JUAZEIRO, JUNTO A SECRETARIA EDUCAÇÃO E CULTURA DO MUNICIPIO DE JAGUARIBE-CE

CONTRATO: 20.03.02/2023

DATA:	SEMANA:	PERÍODO:	CONDIÇÃO DO TEMPO		
27/02/2025	quinta-feira	90			
DIAS DECORRIDOS:	DIAS RESTANTES:	LIV/DIAR	MANHÃ	TARDE	NOITE
51	39		BOM ■	BOM ■	BOM
		001/2023	INSTÁVEL	INSTÁVEL	INSTÁVEL
			CHUVOSO	CHUVOSO	CHUVOSO
		PAG: 01	S/ ATIVIDADE	S/ ATIVIDADE	S/ ATIVIDADE ■

EVOLUÇÃO DOS SERVIÇOS

POSICIONAMENTO DE TELAS DO ALAMBRADO

ACIDENTES/INCIDENTES DO TRABALHO

NÃO HOUVE ACIDENTES

ANOTAÇÕES DA FISCALIZAÇÃO

COLABORADORES

1 ENGENHEIRO
1 PEDREIROS
1 SERVENTES

RESPONSÁVEL PELA CONTRATADA	RESPONSÁVEL PELA FISCALIZAÇÃO
RICARDO CEZAR P. PINHEIRO Engenheiro Civil CREA-CE: 0601851790	

REALIZA
CONSTRUTORA LTDA
REALIZANDO SONHOS !

DIÁRIO DE OBRA - BRUM

PREFEITURA MUNICIPAL DE JAGUARIBE-CE
SECRETARIA DE EDUCAÇÃO E CULTURA

CONTRATAÇÃO DE EMPRESA PARA CONSTRUÇÃO DE QUADRAS POLIESPORTIVAS NAS LOCALIDADES DE PONTO CENTRAL, BRUM, TAMANDUÁ E VARZEA DO JUAZEIRO, JUNTO A SECRETARIA EDUCAÇÃO E CULTURA DO MUNICIPIO DE JAGUARIBE-CE

CONTRATO: 20.03.02/2023

DATA:	SEMANA:	PERÍODO:	CONDIÇÃO DO TEMPO		
28/02/2025	sexta-feira	90			
DIAS DECORRIDOS:	DIAS RESTANTES:	LIV/DIAR	MANHÃ	TARDE	NOITE
52	38		BOM ■	BOM ■	BOM
		001/2023	INSTÁVEL	INSTÁVEL	INSTÁVEL
			CHUVOSO	CHUVOSO	CHUVOSO
		PAG: 01	S/ ATIVIDADE	S/ ATIVIDADE	S/ ATIVIDADE ■

EVOLUÇÃO DOS SERVIÇOS

POSICIONAMENTO DE TELAS DO ALAMBRADO

ACIDENTES/INCIDENTES DO TRABALHO

NÃO HOUVE ACIDENTES

ANOTAÇÕES DA FISCALIZAÇÃO

COLABORADORES

1 ENGENHEIRO
1 PEDREIROS
1 SERVENTES

RESPONSÁVEL PELA CONTRATADA	RESPONSÁVEL PELA FISCALIZAÇÃO
RICARDO CEZAR P. PINHEIRO Engenheiro Civil CREA-CE: 0601851790	

REALIZA
CONSTRUTORA LTDA
REALIZANDO SONHOS

DIÁRIO DE OBRA

CONTRATAÇÃO DE EMPRESA PARA CONSTRUÇÃO DE QUADRAS POLIESPORTIVAS NAS LOCALIDADES DE PONTO CENTRAL, BRUM, TAMANDUÁ E VARZEA DO JUAZEIRO, JUNTO A SECRETARIA EDUCAÇÃO E CULTURA DO MUNICIPIO DE JAGUARIBE-CE

CONTRATO: 20.03.02/2023

RICARDO CEZAR P. PINHEIRO
Engenheiro Civil
CREA-CE: 0601851790

mar/25

REALIZA
CONSTRUTORA LTDA
REALIZANDO SONHOS!

DIÁRIO DE OBRA - BRUM

PREFEITURA MUNICIPAL DE JAGUARIBE-CE
SECRETARIA DE EDUCAÇÃO E CULTURA

CONTRATAÇÃO DE EMPRESA PARA CONSTRUÇÃO DE QUADRAS POLIESPORTIVAS NAS LOCALIDADES DE PONTO CENTRAL, BRUM, TAMANDUÁ E VARZEA DO JUAZEIRO, JUNTO A SECRETARIA EDUCAÇÃO E CULTURA DO MUNICIPIO DE JAGUARIBE-CE

CONTRATO: 20.03.02/2023

DATA:	SEMANA:	PERÍODO:	CONDIÇÃO DO TEMPO		
01/03/2025	sábado	90			
DIAS DECORRIDOS:	DIAS RESTANTES:	LIV/DIAR	MANHÃ	TARDE	NOITE
25	65		BOM ■	BOM ■	BOM
		001/2023	INSTÁVEL	INSTÁVEL	INSTÁVEL
			CHUVOSO	CHUVOSO	CHUVOSO
		PAG: 01	S/ ATIVIDADE	S/ ATIVIDADE	S/ ATIVIDADE ■

EVOLUÇÃO DOS SERVIÇOS

DESCANSO SEMANAL

ACIDENTES/INCIDENTES DO TRABALHO

NÃO HOUVE ACIDENTES

ANOTAÇÕES DA FISCALIZAÇÃO

COLABORADORES

1 ENGENHEIRO
2 PEDREIROS
2 SERVENTES

RESPONSÁVEL PELA CONTRATADA	RESPONSÁVEL PELA FISCALIZAÇÃO
RICARDO CEZAR P. PINHEIRO Engenheiro Civil CREA-CE: 0601851790	

REALIZA
CONSTRUTORA LTDA
REALIZANDO SONHOS !

DIÁRIO DE OBRA - BRUM

PREFEITURA MUNICIPAL DE JAGUARIBE-CE
SECRETARIA DE EDUCAÇÃO E CULTURA

CONTRATAÇÃO DE EMPRESA PARA CONSTRUÇÃO DE QUADRAS POLIESPORTIVAS NAS LOCALIDADES DE PONTO CENTRAL, BRUM, TAMANDUÁ E VARZEA DO JUAZEIRO, JUNTO A SECRETARIA EDUCAÇÃO E CULTURA DO MUNICIPIO DE JAGUARIBE-CE

CONTRATO: 20.03.02/2023

DATA:	SEMANA:	PERÍODO:	CONDIÇÃO DO TEMPO					
02/03/2025	domingo	90						
DIAS DECORRIDOS:	DIAS RESTANTES:	LIV/DIAR	MANHÃ		TARDE		NOITE	
26	64		BOM	■	BOM	■	BOM	
		001/2023	INSTÁVEL		INSTÁVEL		INSTÁVEL	
			CHUVOSO		CHUVOSO		CHUVOSO	
		PAG: 01	S/ ATIVIDADE		S/ ATIVIDADE		S/ ATIVIDADE	■

EVOLUÇÃO DOS SERVIÇOS

DESCANSO SEMANAL

ACIDENTES/INCIDENTES DO TRABALHO

NÃO HOUVE ACIDENTES

ANOTAÇÕES DA FISCALIZAÇÃO

COLABORADORES

1 ENGENHEIRO
2 PEDREIROS
2 SERVENTES

RESPONSÁVEL PELA CONTRATADA	RESPONSÁVEL PELA FISCALIZAÇÃO
RICARDO CEZAR P. PINHEIRO Engenheiro Civil CREA-CE: 0601851790	

REALIZA
CONSTRUTORA LTDA
REALIZANDO SONHOS!

DIÁRIO DE OBRA - BRUM

PREFEITURA MUNICIPAL DE JAGUARIBE-CE
SECRETARIA DE EDUCAÇÃO E CULTURA

CONTRATAÇÃO DE EMPRESA PARA CONSTRUÇÃO DE QUADRAS POLIESPORTIVAS NAS LOCALIDADES DE PONTO CENTRAL, BRUM, TAMANDUÁ E VARZEA DO JUAZEIRO, JUNTO A SECRETARIA EDUCAÇÃO E CULTURA DO MUNICIPIO DE JAGUARIBE-CE

CONTRATO: 20.03.02/2023

DATA:	SEMANA:	PERÍODO:	CONDIÇÃO DO TEMPO		
03/03/2025	segunda-feira	90	MANHÃ	TARDE	NOITE
DIAS DECORRIDOS:	DIAS RESTANTES:	LIV/DIAR			
27	63	001/2023	BOM ■	BOM ■	BOM
			INSTÁVEL	INSTÁVEL	INSTÁVEL
			CHUVOSO	CHUVOSO	CHUVOSO
		PAG: 01	S/ ATIVIDADE	S/ ATIVIDADE	S/ ATIVIDADE ■

EVOLUÇÃO DOS SERVIÇOS

POSICIONAMENTO DE TELAS DOS ALAMBRADOS

ACIDENTES/INCIDENTES DO TRABALHO

NÃO HOUVE ACIDENTES

ANOTAÇÕES DA FISCALIZAÇÃO

COLABORADORES

1 ENGENHEIRO
2 PEDREIROS
2 SERVENTES

RESPONSÁVEL PELA CONTRATADA	RESPONSÁVEL PELA FISCALIZAÇÃO
RICARDO CEZAR P. PINHEIRO Engenheiro Civil CREA-CE: 0601851790	

REALIZA
CONSTRUTORA LTDA
REALIZANDO SONHOS

DIÁRIO DE OBRA - BRUM

PREFEITURA MUNICIPAL DE JAGUARIBE-CE
SECRETARIA DE EDUCAÇÃO E CULTURA

CONTRATAÇÃO DE EMPRESA PARA CONSTRUÇÃO DE QUADRAS POLIESPORTIVAS NAS LOCALIDADES DE PONTO CENTRAL, BRUM, TAMANDUÁ E VARZEA DO JUAZEIRO, JUNTO A SECRETARIA EDUCAÇÃO E CULTURA DO MUNICIPIO DE JAGUARIBE-CE

CONTRATO: 20.03.02/2023

DATA:	SEMANA:	PERÍODO:	CONDIÇÃO DO TEMPO		
04/03/2025	terça-feira	90			
DIAS DECORRIDOS:	DIAS RESTANTES:	LIV/DIAR	MANHÃ	TARDE	NOITE
28	62		BOM ■	BOM ■	BOM
		001/2023	INSTÁVEL	INSTÁVEL	INSTÁVEL
			CHUVOSO	CHUVOSO	CHUVOSO
		PAG: 01	S/ ATIVIDADE	S/ ATIVIDADE	S/ ATIVIDADE ■

EVOLUÇÃO DOS SERVIÇOS

INSTALAÇÃO DOS EQUIPAMENTOS ESPORTIVOS
INSTALAÇÃO DE LOUÇAS E ACESSÓRIOS

ACIDENTES/INCIDENTES DO TRABALHO

NÃO HOUVE ACIDENTES

ANOTAÇÕES DA FISCALIZAÇÃO

COLABORADORES

1 ENGENHEIRO
2 PEDREIROS
2 SERVENTES

RESPONSÁVEL PELA CONTRATADA	RESPONSÁVEL PELA FISCALIZAÇÃO
RICARDO CEZAR P. PINHEIRO Engenheiro Civil CREA-CE: 0601851790	

REALIZA
CONSTRUTORA LTDA
REALIZANDO SONHOS!

DIÁRIO DE OBRA - BRUM

PREFEITURA MUNICIPAL DE JAGUARIBE-CE
SECRETARIA DE EDUCAÇÃO E CULTURA

CONTRATAÇÃO DE EMPRESA PARA CONSTRUÇÃO DE QUADRAS POLIESPORTIVAS NAS LOCALIDADES DE PONTO CENTRAL, BRUM, TAMANDUÁ E VARZEA DO JUAZEIRO, JUNTO A SECRETARIA EDUCAÇÃO E CULTURA DO MUNICIPIO DE JAGUARIBE-CE

CONTRATO: 20.03.02/2023

DATA:	SEMANA:	PERÍODO:	CONDIÇÃO DO TEMPO		
05/03/2025	quarta-feira	90			
DIAS DECORRIDOS:	DIAS RESTANTES:	LIV/DIAR	MANHÃ	TARDE	NOITE
29	61		BOM ■	BOM ■	BOM
		001/2023	INSTÁVEL	INSTÁVEL	INSTÁVEL
			CHUVOSO	CHUVOSO	CHUVOSO
		PAG: 01	S/ ATIVIDADE	S/ ATIVIDADE	S/ ATIVIDADE ■

EVOLUÇÃO DOS SERVIÇOS

ASSENTAMENTO CERÂMICO

ACIDENTES/INCIDENTES DO TRABALHO

NÃO HOUVE ACIDENTES

ANOTAÇÕES DA FISCALIZAÇÃO

COLABORADORES

1 ENGENHEIRO
2 PEDREIROS
2 SERVENTES

RESPONSÁVEL PELA CONTRATADA	RESPONSÁVEL PELA FISCALIZAÇÃO
RICARDO CEZAR P. PINHEIRO Engenheiro Civil CREA-CE: 0601851790	

REALIZA
CONSTRUTORA LTDA
REALIZANDO SONHOS!

DIÁRIO DE OBRA - BRUM

PREFEITURA MUNICIPAL DE JAGUARIBE-CE
SECRETARIA DE EDUCAÇÃO E CULTURA

CONTRATAÇÃO DE EMPRESA PARA CONSTRUÇÃO DE QUADRAS POLIESPORTIVAS NAS LOCALIDADES DE PONTO CENTRAL, BRUM, TAMANDUÁ E VARZEA DO JUAZEIRO, JUNTO A SECRETARIA EDUCAÇÃO E CULTURA DO MUNICIPIO DE JAGUARIBE-CE

CONTRATO: 20.03.02/2023

DATA:	SEMANA:	PERÍODO:	CONDIÇÃO DO TEMPO		
06/03/2025	quinta-feira	90			
DIAS DECORRIDOS:	DIAS RESTANTES:	LIV/DIAR	MANHÃ	TARDE	NOITE
30	60		BOM ■	BOM ■	BOM
		001/2023	INSTÁVEL	INSTÁVEL	INSTÁVEL
			CHUVOSO	CHUVOSO	CHUVOSO
		PAG: 01	S/ ATIVIDADE	S/ ATIVIDADE	S/ ATIVIDADE ■

EVOLUÇÃO DOS SERVIÇOS

ASSENTAMENTO CERÂMICO

ACIDENTES/INCIDENTES DO TRABALHO

NÃO HOUVE ACIDENTES

ANOTAÇÕES DA FISCALIZAÇÃO

COLABORADORES

1 ENGENHEIRO
2 PEDREIROS
2 SERVENTES

RESPONSÁVEL PELA CONTRATADA	RESPONSÁVEL PELA FISCALIZAÇÃO
RICARDO CEZAR P. PINHEIRO Engenheiro Civil CREA-CE: 0601851790	

REALIZA
CONSTRUTORA LTDA
REALIZANDO SONHOS!

DIÁRIO DE OBRA - BRUM

PREFEITURA MUNICIPAL DE JAGUARIBE-CE
SECRETARIA DE EDUCAÇÃO E CULTURA

CONTRATAÇÃO DE EMPRESA PARA CONSTRUÇÃO DE QUADRAS POLIESPORTIVAS NAS LOCALIDADES DE PONTO CENTRAL, BRUM, TAMANDUÁ E VARZEA DO JUAZEIRO, JUNTO A SECRETARIA EDUCAÇÃO E CULTURA DO MUNICIPIO DE JAGUARIBE-CE

CONTRATO: 20.03.02/2023

DATA:	SEMANA:	PERÍODO:	CONDIÇÃO DO TEMPO		
07/03/2025	sexta-feira	90			
DIAS DECORRIDOS:	DIAS RESTANTES:	LIV/DIAR	MANHÃ	TARDE	NOITE
31	59		BOM ■	BOM ■	BOM
		001/2023	INSTÁVEL	INSTÁVEL	INSTÁVEL
			CHUVOSO	CHUVOSO	CHUVOSO
		PAG: 01	S/ ATIVIDADE	S/ ATIVIDADE	S/ ATIVIDADE ■

EVOLUÇÃO DOS SERVIÇOS

ASSENTAMENTO CERÂMICO

ACIDENTES/INCIDENTES DO TRABALHO

NÃO HOUVE ACIDENTES

ANOTAÇÕES DA FISCALIZAÇÃO

COLABORADORES

1 ENGENHEIRO
2 PEDREIROS
2 SERVENTES

RESPONSÁVEL PELA CONTRATADA	RESPONSÁVEL PELA FISCALIZAÇÃO
RICARDO CEZAR P. PINHEIRO Engenheiro Civil CREA-CE: 0601851790	

REALIZA
CONSTRUTORA LTDA
REALIZANDO SONHOS !

DIÁRIO DE OBRA - BRUM

PREFEITURA MUNICIPAL DE JAGUARIBE-CE
SECRETARIA DE EDUCAÇÃO E CULTURA

CONTRATAÇÃO DE EMPRESA PARA CONSTRUÇÃO DE QUADRAS POLIESPORTIVAS NAS LOCALIDADES DE PONTO CENTRAL, BRUM, TAMANDUÁ E VARZEA DO JUAZEIRO, JUNTO A SECRETARIA EDUCAÇÃO E CULTURA DO MUNICIPIO DE JAGUARIBE-CE

CONTRATO: 20.03.02/2023

DATA:	SEMANA:	PERÍODO:	CONDIÇÃO DO TEMPO		
08/03/2025	sábado	90	MANHÃ	TARDE	NOITE
DIAS DECORRIDOS: 32	DIAS RESTANTES: 58	LIV/DIAR 001/2023 PAG: 01	BOM ■ / INSTÁVEL / CHUVOSO / S/ ATIVIDADE	BOM ■ / INSTÁVEL / CHUVOSO / S/ ATIVIDADE	BOM / INSTÁVEL / CHUVOSO / S/ ATIVIDADE ■

EVOLUÇÃO DOS SERVIÇOS

DESCANSO SEMANAL

ACIDENTES/INCIDENTES DO TRABALHO

NÃO HOUVE ACIDENTES

ANOTAÇÕES DA FISCALIZAÇÃO

COLABORADORES

1 ENGENHEIRO
2 PEDREIROS
2 SERVENTES

RESPONSÁVEL PELA CONTRATADA	RESPONSÁVEL PELA FISCALIZAÇÃO
RICARDO CEZAR P. PINHEIRO Engenheiro Civil CREA-CE: 0601851790	

REALIZA
CONSTRUTORA LTDA

DIÁRIO DE OBRA - BRUM

PREFEITURA MUNICIPAL DE JAGUARIBE-CE
SECRETARIA DE EDUCAÇÃO E CULTURA

CONTRATAÇÃO DE EMPRESA PARA CONSTRUÇÃO DE QUADRAS POLIESPORTIVAS NAS LOCALIDADES DE PONTO CENTRAL, BRUM, TAMANDUÁ E VARZEA DO JUAZEIRO, JUNTO A SECRETARIA EDUCAÇÃO E CULTURA DO MUNICIPIO DE JAGUARIBE-CE

CONTRATO: 20.03.02/2023

DATA:	SEMANA:	PERÍODO:	CONDIÇÃO DO TEMPO		
09/03/2025	domingo	90	MANHÃ	TARDE	NOITE
DIAS DECORRIDOS:	DIAS RESTANTES:	LIV/DIAR	BOM ■	BOM ■	BOM
33	57	001/2023	INSTÁVEL	INSTÁVEL	INSTÁVEL
			CHUVOSO	CHUVOSO	CHUVOSO
		PAG: 01	S/ ATIVIDADE	S/ ATIVIDADE	S/ ATIVIDADE ■

EVOLUÇÃO DOS SERVIÇOS

DESCANSO SEMANAL

ACIDENTES/INCIDENTES DO TRABALHO

NÃO HOUVE ACIDENTES

ANOTAÇÕES DA FISCALIZAÇÃO

COLABORADORES

1 ENGENHEIRO
2 PEDREIROS
2 SERVENTES

RESPONSÁVEL PELA CONTRATADA	RESPONSÁVEL PELA FISCALIZAÇÃO
RICARDO CEZAR P. PINHEIRO Engenheiro Civil CREA-CE: 0601851790	

REALIZA
CONSTRUTORA LTDA
REALIZANDO SONHOS!

DIÁRIO DE OBRA - BRUM

PREFEITURA MUNICIPAL DE JAGUARIBE-CE
SECRETARIA DE EDUCAÇÃO E CULTURA

CONTRATAÇÃO DE EMPRESA PARA CONSTRUÇÃO DE QUADRAS POLIESPORTIVAS NAS LOCALIDADES DE PONTO CENTRAL, BRUM, TAMANDUÁ E VARZEA DO JUAZEIRO, JUNTO A SECRETARIA EDUCAÇÃO E CULTURA DO MUNICIPIO DE JAGUARIBE-CE

CONTRATO: 20.03.02/2023

DATA:	SEMANA:	PERÍODO:	CONDIÇÃO DO TEMPO		
10/03/2025	segunda-feira	90	MANHÃ	TARDE	NOITE
DIAS DECORRIDOS:	DIAS RESTANTES:	LIV/DIAR	BOM ■	BOM ■	BOM
34	56		INSTÁVEL	INSTÁVEL	INSTÁVEL
		001/2023	CHUVOSO	CHUVOSO	CHUVOSO
		PAG: 01	S/ ATIVIDADE	S/ ATIVIDADE	S/ ATIVIDADE ■

EVOLUÇÃO DOS SERVIÇOS

ASSENTAMENTO CERÂMICO

ACIDENTES/INCIDENTES DO TRABALHO

NÃO HOUVE ACIDENTES

ANOTAÇÕES DA FISCALIZAÇÃO

COLABORADORES

1 ENGENHEIRO
2 PEDREIROS
2 SERVENTES

RESPONSÁVEL PELA CONTRATADA	RESPONSÁVEL PELA FISCALIZAÇÃO
RICARDO CEZAR P. PINHEIRO Engenheiro Civil CREA-CE: 0601851790	

REALIZA
CONSTRUTORA LTDA
REALIZANDO SONHOS!

DIÁRIO DE OBRA - BRUM

PREFEITURA MUNICIPAL DE JAGUARIBE-CE
SECRETARIA DE EDUCAÇÃO E CULTURA

CONTRATAÇÃO DE EMPRESA PARA CONSTRUÇÃO DE QUADRAS POLIESPORTIVAS NAS LOCALIDADES DE PONTO CENTRAL, BRUM, TAMANDUÁ E VARZEA DO JUAZEIRO, JUNTO A SECRETARIA EDUCAÇÃO E CULTURA DO MUNICIPIO DE JAGUARIBE-CE

CONTRATO: 20.03.02/2023

DATA:	SEMANA:	PERÍODO:	CONDIÇÃO DO TEMPO		
11/03/2025	terça-feira	90	MANHÃ	TARDE	NOITE
DIAS DECORRIDOS: 35	DIAS RESTANTES: 55	LIV/DIAR 001/2023 PAG: 01	BOM ■ / INSTÁVEL / CHUVOSO / S/ ATIVIDADE	BOM ■ / INSTÁVEL / CHUVOSO / S/ ATIVIDADE	BOM / INSTÁVEL / CHUVOSO / S/ ATIVIDADE ■

EVOLUÇÃO DOS SERVIÇOS

DESCANSO SEMANAL

ACIDENTES/INCIDENTES DO TRABALHO

NÃO HOUVE ACIDENTES

ANOTAÇÕES DA FISCALIZAÇÃO

COLABORADORES

1 ENGENHEIRO
2 PEDREIROS
2 SERVENTES

RESPONSÁVEL PELA CONTRATADA	RESPONSÁVEL PELA FISCALIZAÇÃO
RICARDO CEZAR P. PINHEIRO Engenheiro Civil CREA-CE: 0601851790	

Data da consulta: 14/03/2025 11:08:44

Identificação do Contribuinte - CNPJ Matriz

CNPJ: **35.851.118/0001-08**

A opção pelo Simples Nacional e/ou SIMEI abrange todos os estabelecimentos da empresa

Nome Empresarial: **REALIZA CONSTRUTORA LTDA**

Situação Atual

Situação no Simples Nacional: **Optante pelo Simples Nacional desde 26/12/2019**

Situação no SIMEI: **NÃO enquadrado no SIMEI**

+ Mais informações

Períodos Anteriores

Opções pelo Simples Nacional em Períodos Anteriores: **Não Existem**

Enquadramentos no SIMEI em Períodos Anteriores: **Não Existem**

Eventos Futuros (Simples Nacional)

Não Existem

Eventos Futuros (SIMEI)

Não Existem

Informações de Períodos como MEI Transportador Autônomo de Cargas

Não Existem

Voltar | Gerar PDF

PODER JUDICIÁRIO
JUSTIÇA DO TRABALHO

CERTIDÃO NEGATIVA DE DÉBITOS TRABALHISTAS

Nome: REALIZA CONSTRUTORA LTDA (MATRIZ E FILIAIS)
CNPJ: 35.851.118/0001-08
Certidão nº: 14120540/2025
Expedição: 10/03/2025, às 15:13:21
Validade: 06/09/2025 - 180 (cento e oitenta) dias, contados da data de sua expedição.

Certifica-se que **REALIZA CONSTRUTORA LTDA (MATRIZ E FILIAIS)**, inscrito(a) no CNPJ sob o nº **35.851.118/0001-08, NÃO CONSTA** como inadimplente no Banco Nacional de Devedores Trabalhistas.
Certidão emitida com base nos arts. 642-A e 883-A da Consolidação das Leis do Trabalho, acrescentados pelas Leis ns.° 12.440/2011 e 13.467/2017, e no Ato 01/2022 da CGJT, de 21 de janeiro de 2022.
Os dados constantes desta Certidão são de responsabilidade dos Tribunais do Trabalho.
No caso de pessoa jurídica, a Certidão atesta a empresa em relação a todos os seus estabelecimentos, agências ou filiais.
A aceitação desta certidão condiciona-se à verificação de sua autenticidade no portal do Tribunal Superior do Trabalho na Internet (http://www.tst.jus.br).
Certidão emitida gratuitamente.

INFORMAÇÃO IMPORTANTE
Do Banco Nacional de Devedores Trabalhistas constam os dados necessários à identificação das pessoas naturais e jurídicas inadimplentes perante a Justiça do Trabalho quanto às obrigações estabelecidas em sentença condenatória transitada em julgado ou em acordos judiciais trabalhistas, inclusive no concernente aos recolhimentos previdenciários, a honorários, a custas, a emolumentos ou a recolhimentos determinados em lei; ou decorrentes de execução de acordos firmados perante o Ministério Público do Trabalho, Comissão de Conciliação Prévia ou demais títulos que, por disposição legal, contiver força executiva.

Dzbeto
14/03/25

Voltar Imprimir

CAIXA ECONÔMICA FEDERAL

Certificado de Regularidade do FGTS - CRF

Inscrição: 35.851.118/0001-08

Razão Social: REALIZA CONSTRUTORA LTDA

Endereço: RUA PROJETADA 2 LOTEAMENTO VOLTA DO RIO 490 SALA 1 / JOAO PAULO II / JAGUARIBE / CE / 63475-000

A Caixa Econômica Federal, no uso da atribuição que lhe confere o Art. 7, da Lei 8.036, de 11 de maio de 1990, certifica que, nesta data, a empresa acima identificada encontra-se em situação regular perante o Fundo de Garantia do Tempo de Servico - FGTS.

O presente Certificado não servirá de prova contra cobrança de quaisquer débitos referentes a contribuições e/ou encargos devidos, decorrentes das obrigações com o FGTS.

Validade: 19/02/2025 a 20/03/2025

Certificação Número: 2025021909115436235804

Informação obtida em 10/03/2025 15:14:07

A utilização deste Certificado para os fins previstos em Lei esta condicionada a verificação de autenticidade no site da Caixa: **www.caixa.gov.br**

14/03/25

PREFEITURA MUNICIPAL DE JAGUARIBE
SECRETARIA DO PLANEJAMENTO E GESTÃO
CERTIDÃO NEGATIVA DE DÉBITOS

Nº 0000000011

Razão Social
REALIZA CONSTRUTORA LTDA

INSCRIÇÃO ECONÔMICA	Documento	Bairro	CEP
00000859379	C.N.P.J.: 35851118000108	JOAO PAULO II	63475000

Localizado R PROJETADA 2 - LOTEAMENTO VOLTA DO RIO, 490 - SALA 1 - JAGUARIBE-CE

DADOS DO CONTRIBUINTE OU RESPONSÁVEL

Inscrição Contribuinte / Nome
535433 - REALIZA CONSTRUTORA LTDA

Endereço
R PROJETADA 2 - LOTEAMENTO VOLTA DO RIO, 490 SALA 1

JOAO PAULO II JAGUARIBE-CE CEP: 63475000

Documento
C.N.P.J.: 35.851.118/0001-08

No. Requerimento
0000000011/2025

Natureza jurídica
Pessoa Juridica

CERTIDÃO

Certificamos para os devidos fins, que revendo os registros dos cadastros da dívida ativa e de inadimplentes desta Secretaria, constata-se - até a presente data - não existirem em nome do(a) requerente, nenhuma pendência relativa a tributos municipais.
SECRETARIA DO PLANEJAMENTO E GESTÃO se reserva o direito de inscrever e cobrar as dívidas que posteriormente venham a ser apurados. Para Constar, foi lavrada a presente Certidão.
A aceitação desta certidão está condicionada à verificação de sua autenticidade na internet, nos seguinte endereço: https://www.jaguaribe.ce.gov.br/

JAGUARIBE-CE, 10 DE JANEIRO DE 2025

Esta certidão é válida por 090 dias contados da data de emissão
VALIDA ATÉ: 09/04/2025
COD. VALIDAÇÃO:**0021W333A00000535433**

Roberto 14/03/25

PREFEITURA MUNICIPAL DE JAGUARIBE

SECRETARIA DO PLANEJAMENTO E GESTÃO

VALIDAÇÃO DE CERTIDÃO

Nº: 2025/0000000011

DOCUMENTO: C.N.P.J.: 35.851.118/0001-08

DATA DE EMISSÃO: 10/01/2025

Esta CERTIDÃO NEGATIVA DE DÉBITOS foi emitida pelo Sistema SEFIN Online sendo válida até 09/04/25

JAGUARIBE-CE, 10 DE JANEIRO DE 2025

CERTIDÃO VALIDADA VIA INTERNET

em 10/03/25 às 15:12:01

GOVERNO DO
ESTADO DO CEARÁ
Procuradoria Geral do Estado

Certidão Negativa de Débitos Estaduais

202503208660

Emitida para os efeitos da Instrução Normativa Nº 13 de 02/03/2001

IDENTIFICAÇÃO DO(A) REQUERENTE
Inscrição Estadual: 061249394
CNPJ / CPF: 35851118000108
RAZÃO SOCIAL: REALIZA CONSTRUTORA LTDA - ME

Ressalvado o direito da Fazenda Estadual de inscrever e cobrar as dívidas que venham a ser apuradas, certifico, para fins de direito, que revendo os registros do Cadastro de Inadimplentes da Fazenda Pública Estadual - CADINE, verificou-se nada existir em nome do(a) requerente acima identificado(a) até a presente data e horário, e, para constar, foi emitida esta certidão.

EMITIDA VIA INTERNET EM 10/03/2025 ÀS 15:12:31
VÁLIDA ATÉ 09/05/2025

A autenticidade deste documento deverá ser comprovada via Internet, no endereço www.sefaz.ce.gov.br

Roberto 14/03/25

CERTIDÃO NEGATIVA DE DÉBITOS ESTADUAIS - VALIDAÇÃO

Número da Certidão
202503208660

- ○ CPF (pessoas físicas)
- ○ CNPJ (pessoas jurídicas)
- ○ CGF (contribuintes do Estado do Ceará)

CPF/CNPJ/CGF
35851118000108

Pesquisar

	Número da Certidão	Código do Requerente	Data da Emissão	Hora
Certidão emitida pela Procuradoria Geral do Estado do Ceará - PGE.	202503208660	35851118000108	10/03/2025	15:12:31

CONSULTAS PUBLICAS - VERSÃO - DATA:

SECRETARIA DA FAZENDA DO ESTADO DO CEARÁ (HTTPS://WWW.SEFAZ.CE.GOV.BR)

Roberto 14/03/25

MINISTÉRIO DA FAZENDA
Secretaria da Receita Federal do Brasil
Procuradoria-Geral da Fazenda Nacional

CERTIDÃO POSITIVA COM EFEITOS DE NEGATIVA DE DÉBITOS RELATIVOS AOS TRIBUTOS FEDERAIS E À DÍVIDA ATIVA DA UNIÃO

Nome: REALIZA CONSTRUTORA LTDA
CNPJ: 35.851.118/0001-08

Ressalvado o direito de a Fazenda Nacional cobrar e inscrever quaisquer dívidas de responsabilidade do sujeito passivo acima identificado que vierem a ser apuradas, é certificado que:

1. constam débitos administrados pela Secretaria da Receita Federal do Brasil (RFB) com exigibilidade suspensa nos termos do art. 151 da Lei nº 5.172, de 25 de outubro de 1966 - Código Tributário Nacional (CTN), ou objeto de decisão judicial que determina sua desconsideração para fins de certificação da regularidade fiscal, ou ainda não vencidos; e

2. constam nos sistemas da Procuradoria-Geral da Fazenda Nacional (PGFN) débitos inscritos em Dívida Ativa da União (DAU) com exigibilidade suspensa nos termos do art. 151 do CTN, ou garantidos mediante bens ou direitos, ou com embargos da Fazenda Pública em processos de execução fiscal, ou objeto de decisão judicial que determina sua desconsideração para fins de certificação da regularidade fiscal.

Conforme disposto nos arts. 205 e 206 do CTN, este documento tem os mesmos efeitos da certidão negativa.

Esta certidão é válida para o estabelecimento matriz e suas filiais e, no caso de ente federativo, para todos os órgãos e fundos públicos da administração direta a ele vinculados. Refere-se à situação do sujeito passivo no âmbito da RFB e da PGFN e abrange inclusive as contribuições sociais previstas nas alíneas 'a' a 'd' do parágrafo único do art. 11 da Lei nº 8.212, de 24 de julho de 1991.

A aceitação desta certidão está condicionada à verificação de sua autenticidade na Internet, nos endereços <http://rfb.gov.br> ou <http://www.pgfn.gov.br>.

Certidão emitida gratuitamente com base na Portaria Conjunta RFB/PGFN nº 1.751, de 2/10/2014.
Emitida às 09:46:11 do dia 15/01/2025 <hora e data de Brasília>.
Válida até 14/07/2025.
Código de controle da certidão: **4BD6.02B0.A412.F66C**
Qualquer rasura ou emenda invalidará este documento.

Obeta
14/03/25

BRASIL
(HTTPS://GOV.BR)

Confirmação da Autenticidade de Certidões

Resultado da Confirmação de Autenticidade de Certidão

CNPJ: 35.851.118/0001-08

Código de Controle: 4BD6.02B0.A412.F66C

Data da Emissão: 15/01/2025

Hora da Emissão: 09:46:11

Tipo Certidão: Positiva com Efeitos de Negativa

Certidão Positiva com Efeitos de Negativa emitida em 15/01/2025, com validade até 14/07/2025.

Página Anterior (/Servicos/certidaointernet/PJ/Autenticidade/Voltar)

Nova consulta (/Servicos/certidaointernet/PJ/Autenticidade/Confirmar)