

Estado do Ceará  
MUNICÍPIO: JAGUARIBE  
PREFEITURA MUNICIPAL DE JAGUARIBE  
CNPJ: 07.443.708/0001-66

UNIDADE GESTORA

SECRETARIA DE OBRAS PÚBLICAS

PROCESSO DE PAGAMENTO  
Orçamentário

Nº 08.08.0070

Nº EMPENHO	DATA EMISSÃO	DATA PAGAMENTO	VALOR PAGAMENTO (R\$)
08.07.0002	08/07/2025	08/08/2025	38.474,48

CREDOR

BRIMAX ENGENHARIA

FUNCIONAL PROGRAMATICA E FONTE DE RECURSO

ÓRGÃO: 16 SECRETARIA DE OBRAS PÚBLICAS  
U. ORÇAMENT.: 16.01 SECRETARIA DE OBRAS PÚBLICAS  
FUNÇÃO: 04 ADMINISTRAÇÃO  
SUBFUNÇÃO: 122 ADMINISTRAÇÃO GERAL  
PROGRAMA: 0002 APOIO ADMINISTRATIVO  
ATIVIDADE: 2.115 GERENCIAMENTO E MANUTENÇÃO DAS ATIVIDADES GERAIS DA SEC. DE OBRAS PÚBLICAS  
NATUREZA: 4.4.90.51.00 OBRAS E INSTALAÇÕES  
F. RECURSO: 15.00.00 RECURSOS NÃO VINCULADOS DE IMPOSTOS  
TIPO CRÉDITO: 2 ESPECIAL

DADOS DA RETENÇÃO

CÓDIGO DA RECEITA	NOME DA RETENÇÃO	VALOR RETIDO (R\$)
1000.40.00.0.	CONTRIBUICAO PREVIDENCIARIA - INSS	4.262,42
1000.60.00.0.	ISS	3.321,37
1000.70.00.0.	IRRF	1.660,69
		Total da Retenção: (R\$) 9.244,48

HISTÓRICO

1ª MEDIÇÃO DE ADITIVO REFERENTE A IMPLANTAÇÃO DO SISTEMA DE ABASTECIMENTO DE ÁGUA DAS LOCALIDADES DE PAI JOÃO, RIACHO DO MEIO, AROEIRA, ZIPUEIRAS E TAPERINHA DO MUNICIPIO DE JAGUARIBE JUNTO A SECRETARIA DE OBRAS PÚBLICAS. REFERENTE A NF 138 E PERÍODO DE 18/11 A 30/11/2024.

CONTA BANCÁRIA	TIPO DOCUMENTO	Nº DOCUMENTO	VALOR DOC. (R\$)
B.B 4.768-6 ( DIVERSOS )	OUTROS	5521990000	29.230,00

PRAÇA SENADOR FERNANDES TAVORA, S/N - BAIRRO: CENTRO - CEP: 63475000 - JAGUARIBE CE

1. The first part of the document discusses the importance of maintaining accurate records of all transactions.

Page 1

2. The second part of the document discusses the importance of maintaining accurate records of all transactions.

3. The third part of the document discusses the importance of maintaining accurate records of all transactions.

4. The fourth part of the document discusses the importance of maintaining accurate records of all transactions.

NOTA DE LIQUIDAÇÃO - Nº 0008662

DADOS DO EMPENHO ORIGINAL

DATA EMISSÃO	Nº EMPENHO	VALOR N.E. (R\$)	VALOR ANULADO (R\$)	TIPO
08/07/2025	08.07.0002	221.883,18	0,00	GLOBAL

FUNCIONAL PROGRAMÁTICA E FONTE DE RECURSO

ÓRGÃO: 16 SECRETARIA DE OBRAS PÚBLICAS  
U. ORÇAMENT.: 16.01 SECRETARIA DE OBRAS PÚBLICAS  
FUNÇÃO: 04 ADMINISTRAÇÃO  
SUBFUNÇÃO: 122 ADMINISTRAÇÃO GERAL  
PROGRAMA: 0002 APOIO ADMINISTRATIVO  
ATIVIDADE: 2.115 GERENCIAMENTO E MANUTENÇÃO DAS ATIVIDADES GERAIS DA SEC. DE OBRAS PÚBLICAS  
NATUREZA: 4.4.90.51.00 OBRAS E INSTALAÇÕES  
FONTE: 15.00.000000 RECURSOS NÃO VINCULADOS DE IMPOSTOS  
TIPO CRÉDITO: 2 ESPECIAL

DADOS DO CREDOR

NOME: BRIMAX ENGENHARIA  
ENDEREÇO: AV. WILSON ROSADO - AEROPORTO - MOSSORÓ RN  
C N P J: 39.695.545/0001-03 C G F: 206083050 INSC. MUN.: 0358843 Telefone: 8433166644

DADOS DA LIQUIDAÇÃO

DATA DA LIQUIDAÇÃO	VALOR LIQUIDADO: (R\$)	VALOR DO DESCONTO: (R\$)	TIPO DA LIQUIDAÇÃO:
07/08/2025	110.712,33	0,00	COM NOTA FISCAL
TIPO DA NOTA FISCAL: <b>SERVIÇO</b>	SUB TIPO DA NOTA FISCAL: <b>ELETRÔNICA FORA DO PADRÃO</b>	Nº DA NOTA FISCAL: <b>138</b>	Nº DOS FORMULÁRIOS: <b>0</b>
DATA DA EMISSÃO DA NOTA: <b>07/08/2025</b>	DATA LIMITE PARA EXPEDIÇÃO: <b>07/08/2025</b>	SÉRIE DA NOTA:	SÉRIE DO SELO DE AUTENTICIDADE: <b>INTERNETCE</b>
Nº DO PROTOCOLO DE AUTORIZAÇÃO:	SÉRIE DO SELO: <b>0</b>	Nº DO SELO FISCAL:	OBS:
CHAVE DE ACESSO: <b>0</b>	CHAVE DE VERIFICAÇÃO: <b>OBGK98273</b>		

HISTÓRICO DA LIQUIDAÇÃO

1ª MEDIÇÃO DE ADITIVO REFERENTE A IMPLANTAÇÃO DO SISTEMA DE ABASTECIMENTO DE ÁGUA DAS LOCALIDADES DE PAI JOÃO, RIACHO DO MEIO, AROEIRA, ZIPUEIRAS E TAPERINHA DO MUNICÍPIO DE JAGUARIBE JUNTO A SECRETARIA DE OBRAS PÚBLICAS. REFERENTE A NF 138 E PERÍODO DE 18/11 A 30/11/2024.

ITENS DA LIQUIDAÇÃO

Código	ESPECIFICAÇÃO DO ITEM	UNIDADE	QTDE. LIQ.	VAL. UNIT. (R\$)	VAL. LIQ. (R\$)	QTDE. A LIQ.
53902	IMPLANTAÇÃO SISTEMA DE ABASTECIMENTO DE ÁGUA DAS	SERV	1	110.712,330	110.712,33	0

Jaguaribe, 7 de Agosto de 2025

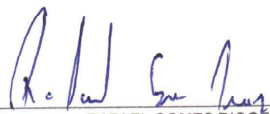
  
\_\_\_\_\_  
RAFAEL GOMES DIOGÈNES  
LIQUIDANTE

PREFEITURA MUNICIPAL DE JAGUARIBE SECRETARIA DE PLANEJAMENTO E GESTÃO DOCUMENTO DE ARRECAÇÃO MUNICIPAL - DAM			PARA USO DA SEPLAG PAGAR NO BANCO DO BRASIL S/A AGÊNCIA: 2199-7    CONTA: Nº 4768-6	
CONTRIBUINTE: BRIMAX ENGENHARIA LTDA				
CPF/CGC 39.695,545/0001-03				
ENDEREÇO: AV. WILSON ROSADO DE SÁ S/N 59607-860 - AEROPOR MOSSORÓ      CIDADE: JAGUARIBE - CE				
EXERCÍCIO	COTA	PERÍODO DE APURAÇÃO	VENCIMENTO	Nº DA INSCRIÇÃO OU PROCESSO
2025	ÚNICA	AGOSTO/2025	20/09/2025	
ESPECIFICAÇÃO DA RECEITA			CÓDIGO	VALOR
IMPOSTO DE RENDA RETIDO NA FONTE				110.712,33
ESPECIFICAÇÕES			MULTA	VALOR
IRRF - RETIDO NA NA NF 138, REFERENTE MEDIÇÃO ÚNICA DO 1º ADITIVO (2ª PARCELA) DOS SERVIÇOS DO SITEMA DE ABASTECIMENTO DE ÁGUA DAS LOCALIDADES, PAI JOÃO, RIACHO DO MEIO, AROEIRAZIPUEIRA E TAPERINHA, NA ZONA RURAL DE JAGUARIBE , JUNTO A SECRETARIA DE INFRAESTRUTURA, TRANSPORTE E URBANISMO DO MUNICÍPIO DE JAGUARIBE, CONV. 924028/2021 - CNO 90.016.74274/72			JUROS	VALOR
			TOTAL	VALOR
				1.660,68
AUTENTICAÇÃO				

PREFEITURA MUNICIPAL DE JAGUARIBE SECRETARIA DE PLANEJAMENTO E GESTÃO DOCUMENTO DE ARRECAÇÃO MUNICIPAL - DAM			PAGAR NO BANCO DO BRASIL S/A AGÊNCIA: 2199-7    CONTA: Nº 4768-6	
CONTRIBUINTE: BRIMAX ENGENHARIA LTDA				
CPF/CGC 39.695,545/0001-03				
ENDEREÇO: AV. WILSON ROSADO DE SÁ S/N 59607-860 - AEROPOR MOSSORÓ      CIDADE: JAGUARIBE - CE				
EXERCÍCIO	COTA	PERÍODO DE APURAÇÃO	VENCIMENTO	Nº DA INSCRIÇÃO OU PROCESSO
2025	ÚNICA	AGOSTO/2025	20/09/2025	
ESPECIFICAÇÃO DA RECEITA			CÓDIGO	VALOR
IMPOSTO DE RENDA RETIDO NA FONTE			0	110.712,33
ESPECIFICAÇÕES			MULTA	VALOR
IRRF - RETIDO NA NA NF 138, REFERENTE MEDIÇÃO ÚNICA DO 1º ADITIVO (2ª PARCELA) DOS SERVIÇOS DO SITEMA DE ABASTECIMENTO DE ÁGUA DAS LOCALIDADES, PAI JOÃO, RIACHO DO MEIO, AROEIRAZIPUEIRA E TAPERINHA, NA ZONA RURAL DE JAGUARIBE , JUNTO A SECRETARIA DE INFRAESTRUTURA, TRANSPORTE E URBANISMO DO MUNICÍPIO DE JAGUARIBE, CONV. 924028/2021 - CNO 90.016.74274/72			JUROS	VALOR
			TOTAL	VALOR
				1.660,68
AUTENTICAÇÃO				

PREFEITURA MUNICIPAL DE JAGUARIBE  
PAGO  
EM   
TESOURARIA  
Luciano Costa da Silva  
SECRETÁRIO ADJUNTO DA SEC.  
DO PLANEJ. E GESTÃO  
PORTARIA: 019/2025 CPF: 004.192.993-43

 <b>PREFEITURA MUNICIPAL DE MOSSORÓ</b> <b>SECRETARIA MUNICIPAL DA FAZENDA</b> <b>NOTA FISCAL DE SERVIÇOS ELETRÔNICA - NFS-e</b>	<b>Nº da Nota</b> 000000138	<b>Nº da substituída</b>
	<b>Data de Emissão</b> 07-08-2025 às 09:39:05	<b>Competência</b> AGO/2025
	<b>Código de Verificação</b> OBGK98273	<b>Data Prest. de Serviço</b> 07/08/2025

**PRESTADOR SERVIÇOS**

<b>CNPJ:</b> 39.695.545/0001-03	<b>Inscrição Municipal:</b> 035.884-3
<b>Razão social:</b> BRIMAX ENGENHARIA LTDA	
<b>Endereço:</b> RUA NEIDE MARIA DA SILVA 255 59609-440 BELA VISTA	
<b>Município:</b> MOSSORÓ	<b>UF:</b> RN
<b>Telefone:</b> (84) 3062-4922	<b>E-mail:</b> salatecnica@brimaxengenharia.com.br

**TOMADOR DE SERVIÇOS**

<b>Nome/Razão Social:</b> PREFEITURA MUNICIPAL DE JAGUARIBE	<b>Inscrição Municipal:</b>
<b>CPF/CNPJ/PAS:</b> 07.443.708/0001-66	
<b>Endereço:</b> PRAÇA SENADOR FERNANDES TÁVORA S/N 63475-000 CENTRO	
<b>Município:</b> JAGUARIBE	<b>UF:</b> CE
<b>Telefone:</b>	<b>E-mail:</b> covenios@jaguaribe.ce.gov.br

**SERVIÇOS**

7.02-EXECUÇÃO, POR ADMINISTRAÇÃO, EMPREITADA OU SUBEMPREITADA, DE OBRAS DE CONSTRUÇÃO CIVIL, HIDRÁULICA OU ELÉTRICA E DE OUTRAS OBRAS SEMELHANTES, INCLUSIVE SONDAGEM, PERFURAÇÃO DE POÇOS, ESCAVAÇÃO, DRENAGEM E IRRIGAÇÃO, TERRAPLANAGEM, PAVIMENTAÇÃO, CONCRETAGEM E A INSTALAÇÃO E MONTAGEM DE PRODUTOS, PEÇAS E EQUIPAMENTOS (EXCETO O FORNECIMENTO DE MERCADORIAS PRODUZIDAS PELO PRESTADOR DE SERVIÇOS FORA DO LOCAL DA PRESTAÇÃO DOS SERVIÇOS, QUE FICA SUJEITO AO ICMS).

Item	Descrição	Quant.	VL.R Unitario	VALOR TOTAL
1	01* (PRIMEIRA) MEDIÇÃO REFERENTE AO PERÍODO 18/11/2024 A 30/11/2024 - DOS SERVIÇOS DE IMPLANTAÇÃO SISTEMA DE ABASTECIMENTO DE ÁGUA DAS LOCALIDADES DE PAI JOÃO, RIACHO DO MEIO, AROEIRA, ZIPUEIRAS E TAPERINHA DO MUNICÍPIO DE JAGUARIBE/CE. CONTRATO Nº 27.06.01/2023. CONTRATO DE REPASSE MIDR 924028/2021. OPERAÇÃO Nº 1081541-11 O.S Nº 27.06.01/2023. ***BASE IBS 100% = 110.712,33 X 3% ALÍQUOTA = R\$ 3.321,37 *** BASE INSS 35% = R\$ 38.749,32 X 11% ALÍQUOTA = R\$ 4.262,42 ***IRPJ: R\$ 110.712,33 X 1,5% = R\$ 1.660,68. *** DADOS BANCÁRIOS: BRIMAX ENGENHARIA LTDA. CNPJ: 39.695.545/0001-03 748 - 001 BANCO DO BRASIL AGÊNCIA: 4687-6 CONTA CORRENTE: 9769-1 PIX: 39.695.545/0001-03	1,00	110.712,33	110.712,33

**VALOR TOTAL DA NFS-e R\$:110.712,33**

<b>Deduções (R\$)</b> 0,00	<b>Base Cálculo (R\$)</b> 110.712,33	<b>Alíquota (%)</b> 3,00	<b>Valor do ISS (R\$)</b> 3.321,37	<b>Outras retenções(R\$)</b> 0,00
<b>INSS (RS)</b> 4.262,42	<b>IRPJ (RS)</b> 1.660,68	<b>CSLL (RS)</b> 0,00	<b>COFINS (R\$)</b> 0,00	<b>PIS/PASEP (R\$)</b> 0,00

**OUTRAS INFORMAÇÕES**

Iss Retido na Fonte! Natureza da Operação: Tributação Fora do Município Local da Prestação de Serviço: JAGUARIBE - CEARÁ  
 ALERTA: Dedução do Material deve atender aos critérios estabelecidos pelo Decreto 4.470/2015.

  
**VIVIAN DANIELES COSTA OLIVEIRA**  
**COORDENADORA DE PLANEJAMENTO**  
**SECRETARIA DE OBRAS PÚBLICAS**  
 CPF: 610.821.073-79 PORTARIA: 744/2025



NOTA DE EMPENHO - Nº 08.07.0002

DADOS DO EMPENHO

DATA EMISSÃO	TIPO	MODALIDADE / Nº LICITAÇÃO	Nº CONTRATO	DID
08/07/2025	GLOBAL	CONCORRÊNCIA PÚBLICA / 27.06.01/2023	27.06.01/2023	52142025

CENTRO DE CUSTO

OBS

OBRAS E REFORMAS MUNICIPAIS

FUNCIONAL PROGRAMÁTICA E FONTE DE RECURSO

ÓRGÃO: 16 SECRETARIA DE OBRAS PÚBLICAS  
U. ORÇAMENT.: 16.01 SECRETARIA DE OBRAS PÚBLICAS  
FUNÇÃO: 04 ADMINISTRAÇÃO  
SUBFUNÇÃO: 122 ADMINISTRAÇÃO GERAL  
PROGRAMA: 0002 APOIO ADMINISTRATIVO  
ATIVIDADE: 2.115 GERENCIAMENTO E MANUTENÇÃO DAS ATIVIDADES GERAIS DA SEC. DE OBRAS PÚBLICAS  
NATUREZA: 4.4.90.51.00 OBRAS E INSTALAÇÕES  
SUBELEMENTO: 91 OBRAS EM ANDAMENTO  
FONTE: 15.00.000000 RECURSOS NÃO VINCULADOS DE IMPOSTOS  
TIPO CRÉDITO: 2 ESPECIAL  
PCASP: 123210601 OBRAS EM ANDAMENTO

DEMONSTRATIVO DO SALDO DA DOTAÇÃO

FICHA	SALDO ANTERIOR (R\$)	VALOR DO EMPENHO (R\$)	SALDO ATUAL (R\$)
1013	561.239,79	221.883,18	339.356,61

DADOS DO CREDOR

NOME: BRIMAX ENGENHARIA  
ENDEREÇO: AV. WILSON ROSADO - AEROPORTO - MOSSORÓ RN  
C N P J: 39.695.545/0001-03 C G F: 206083050 INSC.MUN.: 0358843 Telefone: 8433166644

HISTÓRICO DO EMPENHO

VALOR EMPENHADO PARA ATENDER DESPESAS COM 1ª MEDIÇÃO DE ADITIVO REFERENTE A IMPLANTAÇÃO DO SISTEMA DE ABASTECIMENTO DE ÁGUA DAS LOCALIDADES DE PAI JOÃO, RIACHO DO MEIO, AROEIRA, ZIPUEIRAS E TAPERINHA DO MUNICÍPIO DE JAGUARIBE JUNTO A SECRETARIA DE OBRAS PÚBLICAS.

ITENS DO EMPENHO

CÓDIGO	ESPECIFICAÇÃO	UNIDADE	QUANT.	VAL. UNITÁRIO (R\$)	VAL. TOTAL (R\$)
53902	IMPLANTAÇÃO SISTEMA DE ABASTECIMENTO DE ÁGUA DAS LOCALI	SERV	1	221.883,18	221.883,18

Total dos Itens: (R\$) 221.883,18

Eu, **RAFAEL GOMES DIOGENES**, no uso competente das minhas atribuições de Ordenador(a) da Despesa do(a) **SECRETARIA DE OBRAS PÚBLICAS**, autorizo o fornecimento ou execução dos serviços ora descritos, obedecidas as condições e especificações desta Nota de Empenho nº **08070002**. A(os) **8 de Julho de 2025**

CONTATE CONSULTORIA E SERVICOS LTDA  
Responsável pelo Setor

RAFAEL GOMES DIOGENES  
ORDENADOR(A)



# Prefeitura Municipal de Jaguaribe

Documento de Intenção de Despesa

**DID:** 52142025

**Data:** 08/07/2025

**Fornecedor:** BRIMAX ENGENHARIA

**CNPJ:** 39.695.545/0001-03

**Endereço:** AV. WILSON ROSADO

**Bairro:** AEROPORTO

**Cidade:** Mossoró

**UF:** RN

**CEP:** 59607860

**Telefone:** 8433166644

**E-Mail:**

**U. Orçamentária:** 1601 - Secretaria de Obras Públicas

**U. Funcional:** Depto. Financeiro

**Função:** 04 - Administração

**Dotação:** 1013

**Subfunção:** 122 - Administração Geral

**Programa:** 0002 - Apoio Administrativo

**Proj\Atividade:** 2115 - Gerenciamento e Manutenção das Atividades Gerais da Sec. de Obras Públicas

**Natureza:** 4.4.90.51.00 - Obras e Instalações

**Fonte Recurso:** 1500000000 - Recursos não vinculados de Impostos

**Centro de Custo:** OBRAS E REFORMAS MUNICIPAIS

**Tipo Processo:** Concorrência

**No. Processo:** Contrato: 27.06.01/2023 - Licitação: 27.06.01/2023

**Modalidade:** Global

**Valor do DID:** R\$221.883,18

## Histórico

1ª MEDIÇÃO DE ADITIVO REFERENTE A IMPLANTAÇÃO DO SISTEMA DE ABASTECIMENTO DE ÁGUA DAS LOCALIDADES DE PAI JOÃO, RIACHO DO MEIO, AROEIRA, ZIPUEIRAS E TAPERINHA DO MUNICÍPIO DE JAGUARIBE JUNTO A SECRETARIA DE OBRAS PÚBLICAS.

## Itens do DID

Item	Qtde DID	Val. Unit	Total
IMPLANTAÇÃO SISTEMA DE ABASTECIMENTO DE ÁGUA DAS LOCALIDADES DE PAI JOÃO, RIACHO DO MEIO, AROEIRA, ZIPUEIRAS E TAPERINHA	1,00	221.883,18	221.883,18

Ordenador

RAFAEL GOMES DIOGENES

Responsável pelo preenchimento

CAROL NOGUEIRA

Recepção em: \_\_\_/\_\_\_/\_\_\_

Visto: \_\_\_\_\_

**Prefeitura Municipal de Jaguaribe**

DID: 59522025

## Nota de Solicitação de Liquidação

**Fornecedor:** BRIMAX ENGENHARIA**CNPJ:** 39.695.545/0001-03**Endereço:** AV. WILSON ROSADO**Bairro:** AEROPORTO**Cidade:** Mossoró**UF:** RN**CEP:** 59607860**Telefone:** 8433166644**E-Mail:****Banco:** BRASIL**ATENÇÃO !!! Os Dados Bancários Devem ser Cadastrados no Sistema Gestor Municipal.****Agência:** 1-1**Conta:** 1-1**Tipo de Conta:** Conta Corrente**U. Orçamentária:** 1601 - Secretaria de Obras Públicas**U. Funcional:** Depto. Financeiro**Função:** 4 - Administração**Dotação:** 1013**Subfunção:** 122 - Administração Geral**Programa:** 0002 - Apoio Administrativo**Proj\Atividade:** 2115 - Gerenciamento e Manutenção das Atividades Gerais da Sec. de Obras Públicas**Natureza:** 4.4.90.51.00 - Obras e Instalações**Fonte Recurso:** 1500000000 - Recursos não vinculados de Impostos**Centro de Custo:** OBRAS E REFORMAS MUNICIPAIS**Tipo Processo:** Concorrência**No. Processo:** Contrato: 27.06.01/2023 - Licitação: 27.06.01/2023**Nº Empenho:** 08070002 - Global**Nº Nota Fiscal:** 138**Dt Emissão NF:** 07/08/2025**Dt. Solicitação** 07/08/2025  
**Liquidação:****Data Expedição:****Mês Referência:** 18/11/2024 à 30/11/2024**Vir. Liquidação:** R\$110.712,33 (CENTO E DEZ MIL E SETECENTOS E DOZE REAIS E TRINTA E TRÊS CENTAVOS)**Tipo de NF:** Serviço**SubTipo de NF:** ELETRÔNICA FORA DO PADRÃO NACIONAL**Série NF:****Pr. Autorização:****Ch. Verificação:****Ch. Acesso:****Histórico da Liquidação**

1ª MEDIÇÃO DE ADITIVO REFERENTE A IMPLANTAÇÃO DO SISTEMA DE ABASTECIMENTO DE ÁGUA DAS LOCALIDADES DE PAI JOÃO, RIACHO DO MEIO, AROEIRA, ZIPUEIRAS E TAPERINHA DO MUNICÍPIO DE JAGUARIBE JUNTO A SECRETARIA DE OBRAS PÚBLICAS.

**Itens da Liquidação**

Cod.	Nome	Lote	Qtde	Val. Unitário	Val.Total
53902	IMPLANTAÇÃO SISTEMA DE ABASTECIMENTO DE ÁGUA DAS LOCALIDADES DE PAI JOÃO, RIACHO DO MEIO, AROEIRA, ZIPUEIRAS E TAPERINHA	1	1,00	110.712,33	110.712,33

Responsável pela elaboração

  
CAROL NOGUEIRA

Ordenador de Despesa

  
RAFAEL GOMES DIOGENES

Avaliação e Visto

Técnico

Data

 <b>PREFEITURA MUNICIPAL DE MOSSORÓ</b> <b>SECRETARIA MUNICIPAL DA FAZENDA</b> <b>NOTA FISCAL DE SERVIÇOS ELETRÔNICA - NFS-e</b>	<b>Nº da Nota</b> 000000138	<b>Nº da substituída</b>
	<b>Data de Emissão</b> 07-08-2025 às 09:39:05	<b>Competência</b> AGO/2025
	<b>Código de Verificação</b> OBGK98273	<b>Data Prest. de Serviço</b> 07/08/2025

**PRESTADOR SERVIÇOS**

	<b>CNPJ:</b> 39.695.545/0001-03	<b>Inscrição Municipal:</b> 035.884-3
	<b>Razão social:</b> BRIMAX ENGENHARIA LTDA	
	<b>Endereço:</b> RUA NEIDE MARIA DA SILVA 255 59609-440 BELA VISTA	
	<b>Município:</b> MOSSORÓ	<b>UF:</b> RN
	<b>Telefone:</b> (84) 3062-4922	<b>E-mail:</b> salatecnica@brimaxengenharia.com.br

**TOMADOR DE SERVIÇOS**

<b>Nome/Razão Social:</b>	PREFEITURA MUNICIPAL DE JAGUARIBE	<b>Inscrição Municipal:</b>
<b>CPF/CNPJ/PAS:</b>	07.443.708/0001-66	
<b>Endereço:</b>	PRAÇA SENADOR FERNANDES TÁVORA S/N 63475-000 CENTRO	
<b>Município:</b>	JAGUARIBE	<b>UF:</b> CE
<b>Telefone:</b>		<b>E-mail:</b> covenios@jaguaribe.ce.gov.br

**SERVIÇOS**

7.02-EXECUÇÃO, POR ADMINISTRAÇÃO, EMPREITADA OU SUBEMPREITADA, DE OBRAS DE CONSTRUÇÃO CIVIL, HIDRÁULICA OU ELÉTRICA E DE OUTRAS OBRAS SEMELHANTES, INCLUSIVE SONDAGEM, PERFURAÇÃO DE POÇOS, ESCAVAÇÃO, DRENAGEM E IRRIGAÇÃO, TERRAPLANAGEM, PAVIMENTAÇÃO, CONCRETAGEM E A INSTALAÇÃO E MONTAGEM DE PRODUTOS, PEÇAS E EQUIPAMENTOS (EXCETO O FORNECIMENTO DE MERCADORIAS PRODUZIDAS PELO PRESTADOR DE SERVIÇOS FORA DO LOCAL DA PRESTAÇÃO DOS SERVIÇOS, QUE FICA SUJEITO AO ICMS).

Item	Descrição	Quant.	VLR Unitario	VALOR TOTAL
1	01* (PRIMEIRA) MEDIÇÃO REFERENTE AO PERÍODO 18/11/2024 A 30/11/2024 - DOS SERVIÇOS DE IMPLANTAÇÃO SISTEMA DE ABASTECIMENTO DE ÁGUA DAS LOCALIDADES DE PAI JOÃO, RIACHO DO MEIO, AROEIRA, ZIPUEIRAS E TAPERINHA DO MUNICÍPIO DE JAGUARIBE/CE. CONTRATO Nº 27.06.01/2023. CONTRATO DE REPASSE MIDR 924028/2021. OPERAÇÃO Nº 1081541-11 O.S Nº 27.06.01/2023. ***BASE ISS 100% = R\$ 110.712,33 X 3% ALÍQUOTA = R\$ 3.321,37 *** BASE INSS 35% = R\$ 38.749,32 X 11% ALÍQUOTA = R\$ 4.262,42 ***IRPJ: R\$ 110.712,33 X 1,5% = R\$ 1.660,68. *** DADOS BANCÁRIOS: BRIMAX ENGENHARIA LTDA. CNPJ: 39.695.545/0001-03 748 - 001 BANCO DO BRASIL AGÊNCIA: 4687-6 CONTA CORRENTE: 9769-1 PIX: 39.695.545/0001-03	1,00	110.712,33	110.712,33

**VALOR TOTAL DA NFS-e R\$:110.712,33**

<b>Deduções (R\$)</b> 0,00	<b>Base Cálculo (R\$)</b> 110.712,33	<b>Alíquota (%)</b> 3,00	<b>Valor do ISS (R\$)</b> 3.321,37	<b>Outras retenções (R\$)</b> 0,00
<b>INSS (R\$)</b> 4.262,42	<b>IRPJ (R\$)</b> 1.660,68	<b>CSLL (R\$)</b> 0,00	<b>COFINS (R\$)</b> 0,00	<b>PIS/PASEP (R\$)</b> 0,00

**OUTRAS INFORMAÇÕES**

Isas Retido na Fonte! Natureza da Operação: Tributação Fora do Município Local da Prestação de Serviço: JAGUARIBE - CEARÁ  
 ALERTA: Dedução do Material deve atender aos critérios estabelecidos pelo Decreto 4.470/2015.

  
**VIVIAN DARICLE COSTA OLIVEIRA**  
**COORDENADORA DE PLANEJAMENTO**  
**SECRETARIA DE OBRAS PÚBLICAS**  
 CPF: 610.821.073-79 - PORTARIA: 744/2025



RECIBO

R\$ 110.712,33

Recebi(emos) do(s) Sr.(s): MUNICÍPIO DE JAGUARIBE, a importância de R\$ **110.712,33** (Cento e dez mil, setecentos e doze reais e trinta e três centavos), RELATIVA A 01ª (PRIMEIRA) MEDIÇÃO NO PERÍODO 18/11/2024 A 30/11/2024. Referente AO PAGAMENTO DA NFS-e Nº 138, DOS SERVIÇOS DE IMPLANTAÇÃO SISTEMA DE ABASTECIMENTO DE ÁGUA DAS LOCALIDADES DE PAI JOÃO, RIACHO DO MEIO, AROEIRA, ZIPUEIRAS E TAPERINHA, JUNTO A SECRETARIA OBRAS PÚBLICAS - SOP. CONTRATO Nº 27.06.01/2023 – MDR 924028/2021.

**BANCO DO BRASIL**

**BANCO:** 001

**AG:** 4687-6

**C/C:** 9769-1

**CHAVE PIX:** 39.695.545/0001-03

\_\_\_\_\_, de \_\_\_\_\_ de \_\_\_\_\_

DANIEL DE SOUSA Assinado de forma  
VALE:0136149740 digital por DANIEL DE  
8 SOUSA  
VALE:01361497408

BRIMAX ENGENHARIA  
DANIEL DE SOUSA VALE  
SÓCIO ADMINISTRADOR  
CNPJ: 39.695.545/0001-03



MINISTÉRIO DA FAZENDA  
Secretaria da Receita Federal do Brasil  
Procuradoria-Geral da Fazenda Nacional

**CERTIDÃO POSITIVA COM EFEITOS DE NEGATIVA DE DÉBITOS RELATIVOS AOS TRIBUTOS  
FEDERAIS E À DÍVIDA ATIVA DA UNIÃO**

Nome: **BRIMAX ENGENHARIA LTDA**  
CNPJ: **39.695.545/0001-03**

Ressalvado o direito de a Fazenda Nacional cobrar e inscrever quaisquer dívidas de responsabilidade do sujeito passivo acima identificado que vierem a ser apuradas, é certificado que:

1. constam débitos administrados pela Secretaria da Receita Federal do Brasil (RFB) com exigibilidade suspensa nos termos do art. 151 da Lei nº 5.172, de 25 de outubro de 1966 - Código Tributário Nacional (CTN), ou objeto de decisão judicial que determina sua desconsideração para fins de certificação da regularidade fiscal, ou ainda não vencidos; e
2. não constam inscrições em Dívida Ativa da União (DAU) na Procuradoria-Geral da Fazenda Nacional (PGFN).

Conforme disposto nos arts. 205 e 206 do CTN, este documento tem os mesmos efeitos da certidão negativa.

Esta certidão é válida para o estabelecimento matriz e suas filiais e, no caso de ente federativo, para todos os órgãos e fundos públicos da administração direta a ele vinculados. Refere-se à situação do sujeito passivo no âmbito da RFB e da PGFN e abrange inclusive as contribuições sociais previstas nas alíneas 'a' a 'd' do parágrafo único do art. 11 da Lei nº 8.212, de 24 de julho de 1991.

A aceitação desta certidão está condicionada à verificação de sua autenticidade na Internet, nos endereços <<http://rfb.gov.br>> ou <<http://www.pgfn.gov.br>>.

Certidão emitida gratuitamente com base na Portaria Conjunta RFB/PGFN nº 1.751, de 2/10/2014.  
Emitida às 09:57:55 do dia 18/07/2025 <hora e data de Brasília>.  
Válida até 14/01/2026.

Código de controle da certidão: **CE44.7060.3321.34E9**  
Qualquer rasura ou emenda invalidará este documento.



GOVERNO DO ESTADO DO RIO GRANDE DO NORTE  
Secretaria de Estado da Tributação  
Procuradoria Geral do Estado

**CERTIDÃO CONJUNTA NEGATIVA Nº 9899003**  
DE DÉBITOS RELATIVOS AOS TRIBUTOS ESTADUAIS E À DÍVIDA ATIVA DO ESTADO

Contribuinte: **BRIMAX ENGENHARIA LTDA**  
CNPJ: **39.695.545/0001-03** Inscrição Estadual: **20.608.305-0**

Certificamos que, até a presente data, não constam pendências em nome do sujeito passivo acima especificado, referente a tributos estaduais ou débitos inscritos na Dívida Ativa Estadual, ressalvada à Fazenda Pública o direito de cobrar quaisquer dívidas que venham a ser apuradas.

Esta certidão refere-se exclusivamente à situação do sujeito passivo no âmbito da Secretaria de Estado de Tributação e da Procuradoria Geral do Estado, não abrangendo as taxas e contribuições devidas aos demais órgãos do Estado, exceto se inscritas na Dívida Ativa.

**ASPECTOS DE VALIDADE**

A autenticidade desta certidão deverá ser verificada na Internet, no endereço <https://uvt.sefaz.rn.gov.br/#/services/autenticidade/certidao-conjunta>.

Certidão emitida com base na Resolução Interadministrativa Nº 001, de 09/02/2012 - PGE/SET.

Emitida em **28/07/2025** às **15:13:28** <Horário de Natal/RN>.

Endereço IP: **179.107.250.106**.

Validade até **26/08/2025**.

Certidão emitida gratuitamente.

Atenção: Qualquer rasura ou emenda invalidará este documento.



Prefeitura Municipal de Mossoró  
Secretaria Municipal da Fazenda

Certidão Negativa de Débitos para com a Fazenda Municipal

Número 390.209

Certificamos que, até a presente data, não consta em nossos arquivos, crédito tributário vencido, de responsabilidade do contribuinte acima qualificado, ficando ressalvado à Fazenda Municipal o direito de cobrar qualquer dívida que venha a ser apurada, conforme Artigo 329 da Lei Complementar n° 096/2013 - Código Tributário Municipal.

Certidão expedida com base no artigo 205 do código Tributário Nacional e Artigo 328 da Lei Complementar n° 096/2013 - Código Tributário Municipal e nos termos dos artigos 2°, I e 3° da Portaria n° 008/2013-SEFAZ.

Contribuinte: BRIMAX ENGENHARIA LTDA

C.N.P.J.: 39.695.545/0001-03

Inscrição no CMC: 035.884-3

Certidão Válida por 60 dias

Mossoró, 17 de JULHO de 2025

Código de Validação: QLZP37257

Certidão emitida Gratuitamente

Atenção: qualquer rasura ou emenda invalidará este documento.

A aceitação desta certidão está condicionada à verificação de sua autenticidade na Internet, no endereço <https://contribuinte.mossoro.rn.gov.br>

 [prefeiturademossoro](#)  [prefmossoro](#)  [PMMGecom](#)  [www.mossoro.rn.gov.br](http://www.mossoro.rn.gov.br)

Avenida Alberto Maranhão, 1953, Centro, Mossoró/RN  
(84) 84 98827-4890  [atendimentoSEFAZ@mossoro.rn.gov.br](mailto:atendimentoSEFAZ@mossoro.rn.gov.br)



PODER JUDICIÁRIO  
JUSTIÇA DO TRABALHO

### **CERTIDÃO NEGATIVA DE DÉBITOS TRABALHISTAS**

Nome: BRIMAX ENGENHARIA LTDA (MATRIZ E FILIAIS)  
CNPJ: 39.695.545/0001-03  
Certidão n°: 40952700/2025  
Expedição: 17/07/2025, às 17:04:46  
Validade: 13/01/2026 - 180 (cento e oitenta) dias, contados da data de sua expedição.

Certifica-se que **BRIMAX ENGENHARIA LTDA (MATRIZ E FILIAIS)**, inscrito(a) no CNPJ sob o n° **39.695.545/0001-03**, **NÃO CONSTA** como inadimplente no Banco Nacional de Devedores Trabalhistas.

Certidão emitida com base nos arts. 642-A e 883-A da Consolidação das Leis do Trabalho, acrescentados pelas Leis ns.º 12.440/2011 e 13.467/2017, e no Ato 01/2022 da CGJT, de 21 de janeiro de 2022. Os dados constantes desta Certidão são de responsabilidade dos Tribunais do Trabalho.

No caso de pessoa jurídica, a Certidão atesta a empresa em relação a todos os seus estabelecimentos, agências ou filiais.

A aceitação desta certidão condiciona-se à verificação de sua autenticidade no portal do Tribunal Superior do Trabalho na Internet (<http://www.tst.jus.br>).

Certidão emitida gratuitamente.

#### **INFORMAÇÃO IMPORTANTE**

Do Banco Nacional de Devedores Trabalhistas constam os dados necessários à identificação das pessoas naturais e jurídicas inadimplentes perante a Justiça do Trabalho quanto às obrigações estabelecidas em sentença condenatória transitada em julgado ou em acordos judiciais trabalhistas, inclusive no concernente aos recolhimentos previdenciários, a honorários, a custas, a emolumentos ou a recolhimentos determinados em lei; ou decorrentes de execução de acordos firmados perante o Ministério Público do Trabalho, Comissão de Conciliação Prévia ou demais títulos que, por disposição legal, contiver força executiva.







# BOLETIM DE MEDIÇÃO



CONTRATO N.º: 27.06.01/2023  
 CONTRATADA: BRIMAX ENGENHARIA  
 O.S. N.º.: 27.06.01/2023  
 MEDIÇÃO N.º.: 02 - ADITIVO  
 MEDIDO NO MÊS: 1.107.12,33  
 MEDIDO ACUMULADO: 2.411.664,76  
 %: 100,00%  
 VALOR DA OBRA: 2.411.664,76

PERÍODO DA MEDIÇÃO: 18/11/2024 A 30/11/2024  
 ENTREGA DA MEDIÇÃO: 08/07/2025

OBJETO: CONTRATAÇÃO DE EMPRESA PARA REALIZAÇÃO DA IMPLANTAÇÃO DO SISTEMA DE ABASTECIMENTO DE ÁGUA DAS LOCALIDADES DE PAI JOÃO, RIACHO DO MEIO, AROEIRA, ZIPIUEIRAS E TAPERINHA, JUNTO A SECRETARIA DE INFRAESTRUTURA, TRANSPORTE E URBANISMO DO MUNICÍPIO DE JAGUARIBE/CE

ITEM	COMP.	DESCRIÇÃO	QUANTIDADE		VALOR UNITARIO (R\$)		FINANCEIRO				
			CONTRATO	ANTERIOR	CONTRATO	ANTERIOR	CONTRATO	ANTERIOR	NO MÊS	ACUMULADO	SALDO
4.3	101230	ESCOVAÇÃO VERTICAL A CÉU ABERTO EM OBRAS DE INFRAESTRUTURA, INCLUINDO CARGA, DESCARGA E TRANSPORTE, EM SOLO DE 1ª CATEGORIA COM ESCAVADORA HIDRÁULICA (CACAMBA: 0,8 M³ / 11,1 HP), FROTA DE 3 CAMINHÕES BASCULANTES DE 14 M³, DMT ATÉ 1 KM E VELOCIDADE MÉDIA 10KM/H AF_02/2020	49,06	49,06	13,37	-	655,93	655,93	-	655,93	-
4.4	C0054	ALVENARIA DE BARRILETE DE PEDRA ARGAMASSADA	41,21	41,21	530,24	-	21.851,19	21.851,19	-	21.851,19	-
4.5	C2769	SOBRIA DE BARRILETE EM FERRO CHATO S/PROTEÇÃO	5,60	5,60	412,09	-	2.307,70	2.307,70	-	2.307,70	-
4.6	C473	TAMPA DE CONCRETO ARMADO ESPESURA 0,08M	14,13	14,13	141,47	-	1.998,97	1.998,97	-	1.998,97	-
4.7	C1750	ENVELOPE DE CONCRETO D/PROTEÇÃO DE TUBO PVC ENTERRADO	36,00	36,00	19,84	-	714,24	714,24	-	714,24	-
5		<b>CANCELAMENTO EM POÇO ESCAVADO - MATERIAL</b>					<b>54.476,23</b>	<b>54.476,23</b>	-	<b>54.476,23</b>	-
5.1	43426	ANEL EM CONCRETO ARMADO, LISO, PARA FOSSAS SEPTICAS E SUMIDOUROS, COM FUNDO, DIAMETRO INTERNO DE 3,00 M E ALTURA DE 0,50 M.	9,00	9,00	2.353,90	-	21.185,10	21.185,10	-	21.185,10	-
5.2	759	BOBINA SUBMERSA PARA PCCOS TUBULARES PROFUNDOS DIAMETRO DE 4 POLEGADAS, ELÉTRICA, TRIFÁSICA, POTÊNCIA 1,97 HP, 20 ESTÁGIOS, BOCAL DE DESCARGA DIAMETRO DE UMA POLEGADA E MEIA, HM/Q = 18 M / 5,40 M³/H A 164 M / 0,80 M³/H	2,00	2,00	6.002,48	-	12.004,96	12.004,96	-	12.004,96	-
5.3	15980	CENTRAL DE COMANDO DE VÍCTORES TIPO CPD1005	1,00	1,00	7.225,03	-	7.225,03	7.225,03	-	7.225,03	-
5.4	10230	VALVULA DE RETENÇÃO DE BRONZE, PE COM CRIVOS, EXTREMIDADE COM ROSCA DE 4", PARA FUNDO DE POÇO	1,00	1,00	837,03	-	837,03	837,03	-	837,03	-
5.5	9864	TUBO PVC, ROSCÁVEL, 4", ÁGUA FRIA PREDIAL	39,50	39,50	167,15	-	6.602,43	6.602,43	-	6.602,43	-
5.6	3833	LUBA DE REDUÇÃO DE FERRO GALVANIZADO, COM ROSCA ESP. DE 4" X 2"	1,00	1,00	223,30	-	223,30	223,30	-	223,30	-
5.7	1793	CURVA 90 GRAUS DE FERRO GALVANIZADO, COM ROSCA BSP FEMEA, DE 4"	3,00	3,00	775,12	-	2.328,36	2.328,36	-	2.328,36	-
5.8	9891	UNIAO DE FERRO GALVANIZADO, COM ROSCA BSP, COM ASSENTO PLANO, DE 4"	1,00	1,00	454,68	-	454,68	454,68	-	454,68	-
5.9	6300	TE DE FERRO GALVANIZADO, DE 4"	1,00	1,00	385,87	-	385,87	385,87	-	385,87	-
5.10	47	ADAPTADOR, PVC PBA, BOLSA/ROSCA, JE, DN 100 / DE 110 MM	1,00	1,00	114,83	-	114,83	114,83	-	114,83	-
5.11	10407	VALVULA DE RETENÇÃO HORIZONTAL, DE BRONZE (PN-25), 4", 400 PSI, TAMPA DE PORCA DE UNIAO, EXTREMIDADES COM ROSCA	1,00	1,00	1.067,29	-	1.067,29	1.067,29	-	1.067,29	-
5.12	6027	REGISTRO GAVETA BRUTO EM LATÃO FORJADO, BITOLA 4" (REF 1509)	2,00	2,00	748,77	-	1.497,54	1.497,54	-	1.497,54	-
5.13	15724	VENTOSA SIMPLES C/ ROSCA DIN 2	1,00	1,00	549,81	-	549,81	549,81	-	549,81	-
6		<b>ADUTOIRA DE ÁGUA BRUTA EXISTENTE - SERVIÇOS</b>					<b>62.727,99</b>	<b>62.727,99</b>	-	<b>62.727,99</b>	-
6.1	99255	CAIXA ENTERRADA HIDRÁULICA RETANGULAR EM ALVENARIA COM TILOS CERÂMICOS MACIÇOS, DIMENSÕES INTERNAS: 0,8X0,8X0,3 M PARA, REDE DE DRENAGEM, AF_12/2020	5,00	5,00	827,08	-	4.135,40	4.135,40	-	4.135,40	-
6.2	99063	LOCAÇÃO DE REDE DE ÁGUA ESCVAVAÇÃO DE 1,5 M DE PROFUNDIDADE ATÉ 1,5 M (MÉDIA MONTANTE E ESCAVADORA MECANIZADA) VAL COM PROFUNDIDADE ATÉ 1,5 M (MÉDIA MONTANTE E JUSANTE/UNIA COMPOSIÇÃO POR TRECHO), RETROSCAV (0,26 M3), LARGURA MENOR QUE 0,8 M, EM SOLO DE 1ª CATEGORIA, LARGURA MAIOR QUE 0,8 M (MÉDIA MONTANTE AF_02/2021)	888,00	888,00	5,04	-	5.363,52	5.363,52	-	5.363,52	-
6.3	90105	ESCAVAÇÃO DE VALE COM PROF. ATÉ 1,5 M (MÉDIA MONTANTE E JUSANTE/UNIA COMPOSIÇÃO POR TRECHO), RETROSCAV (0,26 M3), LARG. DE 0,8 M A 1,5 M, EM SOLO DE 2ª CATEGORIA, EM LOCAIS COM BAIXO NÍVEL DE INTERFERÊNCIA, AF_02/2021	103,27	103,27	9,67	-	998,62	998,62	-	998,62	-
6.4	102327	ESCAVAÇÃO DE VALE COM PROF. ATÉ 1,5 M (MÉDIA MONTANTE E JUSANTE/UNIA COMPOSIÇÃO POR TRECHO), RETROSCAV (0,26 M3), LARG. DE 0,8 M A 1,5 M, EM SOLO DE 2ª CATEGORIA, EM LOCAIS COM BAIXO NÍVEL DE INTERFERÊNCIA, AF_02/2021	65,35	65,35	10,28	-	671,80	671,80	-	671,80	-
6.5	102355	DESMONTE DE MATERIAL DE 3ª CATEGORIA (BLOCOS DE ROCHAS OU MATACOS), EM VALA, COM MARTLETE PNEUMÁTICO MANUAL (EXCLUSIVO RETIRADA, CARGA E TRANSPORTE, AF_03/2021	88,18	88,18	213,58	-	18.833,48	18.833,48	-	18.833,48	-
6.6	CS177	ESCOVAÇÃO EM ROCHA BRANDA A FRIO COM ESCAVADORA HIDRÁULICA E ROMPEDOR ACOPLADO AF_08/2020	27,36	27,36	267,81	-	7.328,52	7.328,52	-	7.328,52	-
6.7	101616	PREPARO DE FUNDO DE VALE COM LARGURA MENOR QUE 1,5 M (ACERTO DO SOLO NATURAL), AF_08/2020	210,77	210,77	5,28	-	1.323,64	1.323,64	-	1.323,64	-
6.8	101622	PREPARO DE FUNDO DE VALE COM LARGURA MENOR QUE 1,5 M, COM CAMADA DE AREIA, LANÇAMENTO MECANIZADO, AF_08/2020	7,22	7,22	277,72	-	2.005,49	2.005,49	-	2.005,49	-

ABSOLON  
 CAVALCANTE MOTA  
 NETO: 03183275384

DANIEL DE SOUSA  
 VALE: 013614974  
 08

RAFAEL GOMES  
 DIOGENES: 6003  
 1308309

Assinado de forma digital por RAFAEL GOMES  
 DIOGENES:60031308309  
 Data: 2025.08.06 13:46:42 -03'00'

Assinado eletronicamente por DANIEL DE SOUSA VALE  
 DANIEL DE SOUSA VALE  
 CPF: 041.141.141-14  
 CNPJ: 08.000.000/0001-01  
 ENDEREÇO: RUA DA PÁTRIA, 100 - JARDIM BRANCO, CEP: 02062-000, SÃO PAULO, SP

OBJETO: CONTRATAÇÃO DE EMPRESA PARA REALIZAÇÃO DA IMPLANTAÇÃO DO SISTEMA DE ABASTECIMENTO DE ÁGUA DAS LOCALIDADES DE PAI JOÃO, RIACHO DO MEIO, AROEIRA, ZIPEIRAS E TABERINHA, JUNTO A SECRETARIA DE INFRAESTRUTURA, TRANSPORTE E URBANISMO DO MUNICÍPIO DE JAGUARIBE/CE

PERÍODO DA MEDIÇÃO: 18/11/2024 A 30/11/2024  
ENTREGA DA MEDIÇÃO: 08/07/2025

CONTRATO Nº: 27.06.01/2023  
CONTRATADA: BRIMAX ENGENHARIA

G.S. Nº: 27.06.01/2023  
MEDIÇÃO Nº: 02 - ADITIVO

MEDIO NO MÊS: 110.712,33  
MEDIO ACUMULADO: 2.411.664,76

%: 100,00%  
VALOR DA OBRA: 2.411.664,75

ITEM	COMP.	UNID	DESCRIÇÃO	QUANTIDADE		VALOR UNITÁRIO (R\$)		CONTRATO	ANTERIOR	FINANCEIRO NO MÊS	ACUMULADO	SAÍDO
				CONTRATO	ANTERIOR	CONTRATO	ANTERIOR					
6.9	93374	M³	REATERRO MECANIZADO DE VALA COM RETROSCAVADEIRA (CAPACIDADE DA CACAMBA DA RETRO: 0,26 M³ / POTÊNCIA: 88 HP), LARGURA ATÉ 0,8 M, PROFUNDIDADE ATÉ 1,5 M, COM SOLO (SEM SUBSTITUIÇÃO) DE 1ª CATEGORIA EM LOCAIS COM ALTO NÍVEL DE INTERFERÊNCIA. AF_04/2016	145,98	145,98	-	145,98	4.132,79	4.132,79	-	4.132,79	-
6.10	94315	M³	ATERRO MECANIZADO DE VALA COM RETROSCAVADEIRA (CAPACIDADE DA CACAMBA DA RETRO: 0,26 M³ / POTÊNCIA: 88 HP), LARGURA ATÉ 0,8 M, PROFUNDIDADE ATÉ 1,5 M, COM SOLO ARGILICO-ARENOSO (SEM SUBSTITUIÇÃO) DE 1ª CATEGORIA EM LOCAIS COM ALTO NÍVEL DE INTERFERÊNCIA. AF_04/2016	125,17	125,17	-	125,17	15.324,41	15.324,41	-	15.324,41	-
6.11	97122	M	ATERRO MECANIZADO DE VALA COM RETROSCAVADEIRA (CAPACIDADE DA CACAMBA DA RETRO: 0,26 M³ / POTÊNCIA: 88 HP), LARGURA ATÉ 0,8 M, PROFUNDIDADE ATÉ 1,5 M, COM SOLO ARGILICO-ARENOSO (SEM SUBSTITUIÇÃO) DE 1ª CATEGORIA EM LOCAIS COM ALTO NÍVEL DE INTERFERÊNCIA. AF_04/2016	348,00	348,00	-	348,00	876,40	876,40	-	876,40	-
6.12	97123	M	ATERRO MECANIZADO DE VALA COM RETROSCAVADEIRA (CAPACIDADE DA CACAMBA DA RETRO: 0,26 M³ / POTÊNCIA: 88 HP), LARGURA ATÉ 0,8 M, PROFUNDIDADE ATÉ 1,5 M, COM SOLO ARGILICO-ARENOSO (SEM SUBSTITUIÇÃO) DE 1ª CATEGORIA EM LOCAIS COM ALTO NÍVEL DE INTERFERÊNCIA. AF_04/2016	540,00	540,00	-	540,00	1.733,92	1.733,92	-	1.733,92	-
<b>7</b>			<b>ADUTORIA DE ÁGUA BRUTA EXISTENTE - MATERIAIS</b>					<b>69.281,66</b>	<b>57.651,40</b>	<b>11.630,56</b>	<b>69.281,66</b>	-
7.0	36373	M	FORNECIMENTO DE CONEXÕES PARA REGISTROS DESCARGA	354,96	354,96	-	354,96	17.921,74	17.921,74	-	17.921,74	-
7.0.1	36374	M	TUBO PVC PBA IEL CLASSE 12, DN 75 MM, PARA REDE DE ÁGUA (NBR 5647)	564,00	422,28	141,72	564,00	46.287,08	34.655,52	11.630,56	46.287,08	-
7.1	11378	UN	FORNECIMENTO DE CONEXÕES PARA REGISTROS DESCARGA	2,00	2,00	-	2,00	265,84	265,84	-	1.485,56	-
7.1.1	11378	UN	TE DE REDUÇÃO, PVC PBA, BB, JE, DN 100 X 50 / DE 110 X 60 MM, PARA REDE DE ÁGUA (NBR 10351)	2,00	2,00	-	2,00	916,10	916,10	-	916,10	-
7.1.2	15055	UN	REGISTRO GAVETA P/ PVC C/ CABECOTE DN 50 PN10	2,00	2,00	-	2,00	458,05	458,05	-	458,05	-
7.1.3	48	UN	ADAPTADOR, PVC PBA, BOLSA/ROSCA, JE, DN 50 / DE 60 MM	2,00	2,00	-	2,00	29,55	29,55	-	59,90	-
7.1.4	36374	M	TUBO PVC PBA IEL CLASSE 12, DN 100 MM, PARA REDE DE ÁGUA (NBR 5647)	3,00	3,00	-	3,00	243,72	243,72	-	243,72	-
<b>7.2</b>			<b>FORNECIMENTO DE CONEXÕES PARA VENTOSA</b>					<b>3.587,28</b>	<b>3.587,28</b>	<b>-</b>	<b>3.587,28</b>	<b>-</b>
7.2.1	7048	UN	TE, PVC PBA, BB, 90 GRAUS, DN 50 / DE 60 MM, PARA REDE DE ÁGUA (NBR 10351)	3,00	3,00	-	3,00	108,27	108,27	-	108,27	-
7.2.2	15055	UN	REGISTRO GAVETA P/ PVC C/ CABECOTE DN 50 PN10	3,00	3,00	-	3,00	458,05	458,05	-	1.374,15	-
7.2.3	15724	UN	VENTOSA SIMPLES C/ ROSCA DN 2	3,00	3,00	-	3,00	1.649,43	1.649,43	-	1.649,43	-
7.2.4	48	UN	ADAPTADOR, PVC PBA, BOLSA/ROSCA, JE, DN 50 / DE 60 MM	3,00	3,00	-	3,00	89,85	89,85	-	89,85	-
7.2.5	36374	M	TUBO PVC PBA IEL CLASSE 12, DN 100 MM, PARA REDE DE ÁGUA (NBR 5647)	4,50	4,50	-	4,50	365,58	365,58	-	365,58	-
<b>8</b>			<b>RESERVATÓRIO APOIADO - RAP-01 - SERVIÇOS</b>					<b>16.915,41</b>	<b>10.675,92</b>	<b>6.239,49</b>	<b>16.915,41</b>	<b>-</b>
8.1			<b>FUNDAÇÃO</b>					<b>5.298,38</b>	<b>5.298,38</b>	<b>-</b>	<b>5.298,38</b>	<b>-</b>
8.1.1	C2789	m³	ESCAVAÇÃO MECÂNICA SOLO DE 1A CAT. PROF. ATÉ 2,00m	9,82	9,82	-	9,82	88,38	88,38	-	88,38	-
8.1.2	C3145	m³	COMPACTAÇÃO DE ATERROS 95% P N	2,51	2,51	-	2,51	10,64	10,64	-	10,64	-
8.1.3	O8336	m³	CONCRETO NÃO ESTRUTURAL PREPARO MANUAL	0,38	0,38	-	0,38	192,04	192,04	-	192,04	-
8.1.4	C1400	m²	FORMA DE TABUAS DE 1" DE 3A. P/FUNDAÇÕES UTIL. 5 X	6,29	6,29	-	6,29	522,70	522,70	-	522,70	-
8.1.5	O2119	m²	ARMADURA DE TELA DE AÇO	7,07	7,07	-	7,07	205,74	205,74	-	205,74	-
8.1.6	O8840	m³	CONCRETO P/VIABIL, FCK 15 MPa COM AGREGADO ADQUIRIDO	6,29	6,29	-	6,29	451,80	451,80	-	3.093,42	-
8.1.7	C1604	m³	LANÇAMENTO E APLICAÇÃO DE CONCRETO S/ ELEVAÇÃO	6,29	6,29	-	6,29	1.067,98	1.067,98	-	1.067,98	-
8.1.8	C2921	m³	REATERRO C/COMPACTAÇÃO MANUAL S/CONTROLE MATERIAL DA VALA	3,53	3,53	-	3,53	117,48	117,48	-	117,48	-
<b>8.2</b>			<b>ESTRUTURA</b>					<b>189,27</b>	<b>189,27</b>	<b>-</b>	<b>189,27</b>	<b>-</b>
8.2.1	C0171	m³	ARGAMASSA DE CIMENTO E AREIA S/PEN. TRAÇO 1:4	0,30	0,30	-	0,30	653,27	653,27	-	165,27	-
<b>8.3</b>			<b>IMPERMEABILIZAÇÃO</b>					<b>6.728,43</b>	<b>489,65</b>	<b>6.239,49</b>	<b>6.239,49</b>	<b>-</b>
8.3.1	C2033	m²	PREPARO DE SUPERFÍCIE INTERNA EM RESERVATÓRIOS A SEREM IMPERMEABILIZADOS	21,20	21,20	-	21,20	73,55	73,55	-	73,55	-
8.3.2	C1460	m²	IMPERMEABILIZAÇÃO INTERNA C/ CIMENTO IMPERMEABILIZANTE ESTRUTURAL	21,20	21,20	-	21,20	43,51	43,51	-	43,51	-
8.3.3	98546	m²	IMPERMEABILIZAÇÃO DE SUPERFÍCIE COM MANTA ASFÁLTICA, UMA CAMADA, INCLUSIVE APLICAÇÃO DE PRIMER ASFÁLTICO. E=3MM. AF_06/2018	44,75	44,75	-	44,75	139,43	139,43	6.239,49	6.239,49	-
<b>8.4</b>			<b>TUBOS E CONEXÕES</b>					<b>2.700,47</b>	<b>2.700,47</b>	<b>-</b>	<b>2.700,47</b>	<b>-</b>
8.4.1	C3490	UN	MONTAGEM DE TUBOS, CONEXÕES E PCS, RESERVATÓRIO APOIADO CAP ATÉ 100 M3	1,00	1,00	-	1,00	1.458,65	1.458,65	-	1.458,65	-
8.4.2	C3411	UN	CAIXA P/ REGISTRO DE DESCARGA EM ALVENARIA DE TUBO MACIÇO DN ATÉ 200mm	1,00	1,00	-	1,00	1.241,82	1.241,82	-	1.241,82	-
<b>8.5</b>			<b>PROTEÇÃO E SEGURANÇA</b>					<b>1.405,37</b>	<b>1.405,37</b>	<b>-</b>	<b>1.405,37</b>	<b>-</b>
8.5.1	C3505	M	GUARDA CORPO C/ CORRIMÃO EM TUBO DE AÇO GALVANIZADO 3/4"	9,42	9,42	-	9,42	149,19	149,19	-	1.405,37	-

**DANIELE SOUSA**  
VALE: 013614974  
08

**RAFAEL GOMES**  
DIOGENES:6003  
1308309

Assinado eletronicamente por DANIELE SOUSA em 08/07/2025 às 10:05:17. O AG DA EMBR  
DIOGENES:60031308309  
Dados: 2025.08.06  
134658-0300

**ABSOLON CAVALCANTE MOTA**  
NETO:03183275384

**RAFAEL GOMES**  
DIOGENES:6003  
1308309

Assinado eletronicamente por DANIELE SOUSA em 08/07/2025 às 10:05:17. O AG DA EMBR  
DIOGENES:60031308309  
Dados: 2025.08.06  
134658-0300

**BOLETIM DE MEDIÇÃO**

OBJETO: CONTRATAÇÃO DE EMPRESA PARA REALIZAÇÃO DA IMPLANTAÇÃO DO SISTEMA DE ABASTECIMENTO DE ÁGUA DAS LOCALIDADES DE PAI JOÃO, RIOCHÃO DO MEIO, AROEIRA, ZIPUEIRAS E TABERINHA, JUNTO A SECRETARIA DE INFRAESTRUTURA, TRANSPORTE E URBANISMO DO MUNICÍPIO DE JACUARIBAS/CE

PERÍODO DA MEDIÇÃO: 18/11/2024 A 30/11/2024  
ENTREGA DA MEDIÇÃO: 08/07/2025

CONTRATO Nº: 27.06.01/2023

CONTRATADA: BRIMAX ENGENHARIA

O.S. Nº: 02 - ADITIVO

MEDICAO Nº: 27.06.01/2023

MEDICAO Nº: 02 - ADITIVO

VALOR DA OBRA: 2.411.664,75

%: 100,00%

ITEM	COMP.	UNID	DESCRIÇÃO	QUANTIDADE			VALOR UNITÁRIO (R\$)			FINANCEIRO		
				CONTRATO	ANTERIOR	NO MÊS	CONTRATO	ANTERIOR	NO MÊS	CONTRATO	ANTERIOR	NO MÊS
8.6	C0589	m²	OUTROS SERVIÇOS	25,43	25,43	-	617,77	617,77	-	617,77	617,77	-
8.6.2	C1279	m²	CAIXÃO EM TRES DEIXAÇÕES EM PAREDES	5,48	5,48	-	25,65	25,65	-	25,65	25,65	-
9			ESMALTE DUAS DEMÃOIS EV ESQUADRIAS DE FERRO	8,48	8,48	-	402,12	402,12	-	402,12	402,12	-
9.1			RESERVATÓRIO APOIADO - RAP-01 - MATERIAIS	8,48	8,48	-	6.959,34	6.959,34	-	6.959,34	6.959,34	-
9.1.1	I6068	UN	ESTRUTURA	8,00	8,00	-	638,19	638,19	-	638,19	638,19	-
9.1.2	I6386	UN	ANEL PRE-MOLDADO DE CONCRETO, D = 3,00M, H = 0,50M	1,00	1,00	-	5.105,52	5.105,52	-	5.105,52	5.105,52	-
9.1.3	I0584	UN	TAMPA PRE-MOLDADA COM DOIS FURROS DE 0,60M, D = 3,16M	1,00	1,00	-	1.219,87	1.219,87	-	1.219,87	1.219,87	-
9.1.4	I0705	UN	CAMINHÃO COMERC. EQUIP. C/GUIDASTE (CHI)	2,40	2,40	-	117,67	117,67	-	117,67	117,67	-
10			ETA (CASA DE QUÍMICA, ORGANIZAÇÃO E INSTALAÇÕES) - SERVIÇOS	3,60	3,60	-	516,28	516,28	-	516,28	516,28	-
10.1			LOCAÇÃO DA OBRA	500,00	385,35	114,65	3.805,00	2.932,51	74.119,50	3.805,00	2.932,51	74.119,50
10.1.1	C1630	m²	LOCAÇÃO DA OBRA - EXECUÇÃO DE GABARITO	500,00	385,35	114,65	3.805,00	2.932,51	74.119,50	3.805,00	2.932,51	74.119,50
10.2			CERCA DE CONTORNO	90,00	90,00	-	16.477,68	16.477,68	-	16.477,68	16.477,68	-
10.2.1	C0742	M	CERCA DE ARIARIE TAMPADO - ESTACA PONTA VIRADA C/11 FIOS	90,00	90,00	-	9.917,10	9.917,10	-	9.917,10	9.917,10	-
10.2.2	C2903	UN	PORTÃO DE TUBO DE AÇO GALVANIZADO DE 2' (1X2)IN, INCL. PILARES DE SUSTENTACÃO	1,00	1,00	-	1.663,91	1.663,91	-	1.663,91	1.663,91	-
10.2.3	C2904	UN	PORTÃO DE TUBO DE AÇO GALVANIZADO DE 2' (4X2)IN, INCL. PILARES DE SUSTENTACÃO	1,00	1,00	-	4.896,67	4.896,67	-	4.896,67	4.896,67	-
10.3			MOVIMENTO DE TERRO	31,37	6,34	25,03	1.953,64	394,75	1.558,89	1.953,64	394,75	1.558,89
10.3.1	C2784	m³	ESCALADO MANUAL SOLO DE 1A CAT. PROF. ATÉ 1,50M	31,37	6,34	25,03	1.627,16	328,86	1.298,31	1.627,16	328,86	1.298,31
10.3.2	C2921	m³	TERREIRO C/COMPACTAÇÃO MANUAL S/CONTROLE, MATERIAL DA VALA	9,81	1,98	7,83	326,48	65,89	260,58	326,48	65,89	260,58
10.4			FUNDACÃO	15,69	3,17	12,52	11.780,67	2.387,23	9.393,44	11.780,67	2.387,23	9.393,44
10.4.1	C0054	m³	ALVENARIA DE EMBASAMENTO DE PEDRA ARGAMASSADA	15,69	3,17	12,52	8.319,47	1.680,86	6.638,60	8.319,47	1.680,86	6.638,60
10.4.2	C0089	m³	ANEL DE IMPERMEABILIZAÇÃO C/ARMAÇÃO EM FERRO	3,92	0,80	3,12	3.461,20	706,37	2.754,84	3.461,20	706,37	2.754,84
10.5			ALVENARIA	210,12	85,01	125,11	9.765,85	4.085,85	5.680,00	9.765,85	4.085,85	5.680,00
10.5.1	C0047	m³	ALVENARIA DE BLOCO CERÂMICO FURADO (9x19x39)cm C/ARGAMASSA MISTA DE CAL HIDRATADA, ESP=9 cm	210,12	85,01	125,11	9.539,45	3.859,45	5.680,00	9.539,45	3.859,45	5.680,00
10.5.2	C0052	m²	ALVENARIA DE ELEMENTO VAZADO DE CONCRETO (50X50X6cm) C/ARG. CIMENTO E AREIA TRAÇO 1:3 ANTI-CHUVA	3,20	3,20	-	226,40	226,40	-	226,40	226,40	-
10.6			COBERTURA	59,19	33,57	25,62	7.550,28	4.282,19	3.268,09	7.550,28	4.282,19	3.268,09
10.6.1	C4413	m²	LAJE PRÉ-FABRICADA P/ FÓRRO - VÃO DE 2,01 A 3 m	59,19	33,57	25,62	7.550,28	4.282,19	3.268,09	7.550,28	4.282,19	3.268,09
10.7			PISO INTERNO E PAVIMENTAÇÕES	49,80	24,35	25,45	26.502,73	20.254,89	6.247,84	26.502,73	20.254,89	6.247,84
10.7.1	C1611	m²	LASTRO DE CONCRETO REGULARIZADO ESP = 5CM	49,80	24,35	25,45	2.365,51	1.156,63	1.208,87	2.365,51	1.156,63	1.208,87
10.7.2	C1915	m²	PIFO CIMENTADO C/ ARGAMASSA DE CIMENTO E AREIA S/ PENEIRAR, TRAÇO 1:4, ESP = 4,5cm C/ IMPERMEABILIZANTE	49,80	24,35	25,45	2.790,29	1.364,33	1.425,96	2.790,29	1.364,33	1.425,96
10.7.3	C3410	m²	CALÇADA DE PROTEÇÃO EM CIMENTADO C/ BASE DE CONCRETO	15,30	11,95	3,35	5.289,67	4.131,47	1.158,20	5.289,67	4.131,47	1.158,20
10.7.4	C0365	M	BANQUETA/ MEIO FIO DE CONCRETO MOLDADO NO LOCAL	11,30	11,30	-	334,59	334,59	-	334,59	334,59	-
10.7.5	C2895	m²	PAVIMENTAÇÃO EM PEDRA TOSCA C/ REJUNTAMENTO (AGREGADO ADQUIRIDO)	118,49	118,49	-	8.227,95	8.227,95	-	8.227,95	8.227,95	-
10.7.6	C3142	m³	COLCHÃO DRENANTE DE BRITA (S/TRANSP)	35,42	35,42	-	4.022,65	4.022,65	-	4.022,65	4.022,65	-
10.7.7	C2533	m³	TRANSPORTE DE MATERIAL, EXCETO ROCHA EM CAMINHÃO ATÉ 5 KM	35,42	35,42	-	1.017,26	1.017,26	-	1.017,26	1.017,26	-
10.7.8	C3113	m³	SARIETA DE CONCRETO SIMPLES C/L=3,20m/E=0,08m	25,00	-	25,00	2.454,81	-	2.454,81	-	2.454,81	-
10.8			REVESTIMENTO	420,24	170,02	250,22	24.255,66	10.271,66	13.984,00	24.255,66	10.271,66	13.984,00
10.8.1	C0776	m²	CHAP-SCO C/ ARGAMASSA DE CIMENTO E AREIA S/PENEIRAR TRAÇO 1:3 ESP = 5mm P/ PAREDE	420,24	170,02	250,22	3.240,05	1.310,85	3.240,05	3.240,05	1.310,85	3.240,05
10.8.2	C0778	m²	CHAP-SCO C/ ARGAMASSA DE CIMENTO E AREIA S/ PENEIRAR TRAÇO 1:3 ESP=5 mm P/ TETO	59,19	33,57	25,62	900,87	510,94	389,93	900,87	510,94	389,93
10.8.3	C1408	m²	REBOCO C/ ARGAMASSA DE CIMENTO E AREIA S/ PENEIRAR, TRAÇO 1:3	420,24	170,02	250,22	18.196,39	7.361,87	10.834,52	18.196,39	7.361,87	10.834,52
10.8.4	C2112	m²	REBOCO C/ ARGAMASSA DE CAL EM PASTA E AREIA PENEIRADA TRAÇO 1:3 ESP=5 mm P/ TETO	59,19	33,57	25,62	1.918,35	1.088,00	830,35	1.918,35	1.088,00	830,35
10.9			ESQUADRIAS	4,20	4,20	-	1.253,66	1.253,66	-	1.253,66	1.253,66	-
10.9.1	C1970	m²	PORTA DE FERRO EM CHAPA	4,20	4,20	-	298,49	298,49	-	298,49	298,49	-
10.10			PINTURA	479,43	209,59	275,84	11.316,38	3.007,01	8.309,37	11.316,38	3.007,01	8.309,37
10.10.1	C2898	m²	PINTURA HIDRACOR	479,43	209,59	275,84	5.854,66	2.477,69	3.356,97	5.854,66	2.477,69	3.356,97
10.10.2	C1279	UN	ESMALTE DUAS DEMÃOIS EM ESQUADRIAS DE FERRO	4,20	4,20	-	199,16	199,16	-	199,16	199,16	-
10.10.3	C2899	UN	PINTURA LOGOTIPO GAGECE - PROJETO PADRÃO	16,00	1,00	15,00	330,16	330,16	4.952,40	330,16	4.952,40	4.952,40

ABSOLON  
CAVALCANTE MOTA  
NETO:03183275384

DANIEL DE  
SOUZA  
VALE:013614974  
08

Assinado eletronicamente no PAINEL DE  
SOLICITAÇÃO E CONTROLE DE DOCUMENTOS  
DO C.A.M. - COMISSÃO ADMINISTRATIVA DE LICITAÇÃO  
DO MUNICÍPIO DE JACUARIBAS/CE  
CUIABANUNCIADO: CHAMADADA DE LICITAÇÃO  
Número: 01/2025 - Valor: 2.411.664,75  
Fonte: PDI/Receita/Verador: 2925.1.0

Assinado de forma digital  
Rafael Gomes Diogenes  
DIOGENES600  
31308309  
Dados: 2025.08.06  
13:47:09 -03'00"

**BOLETIM DE MEDIÇÃO**

OBJETO: CONTRATAÇÃO DE EMPRESA PARA REALIZAÇÃO DA IMPLANTAÇÃO DO SISTEMA DE ABASTECIMENTO DE ÁGUA DAS LOCALIDADES DE PAI JOÃO, RIACHO DO MEIO, AROEIRA, ZIPUEIRAS E TAPERINHA, JUNTO A SECRETARIA DE INFRAESTRUTURA, TRANSPORTE E URBANISMO DO MUNICÍPIO DE JAGUARIBE/CE

PERÍODO DA MEDIÇÃO: 18/11/2024 A 30/11/2024  
ENTREGA DA MEDIÇÃO: 08/07/2025

CONTRATO Nº: 27.06.01/2023  
MEDIÇÃO Nº: 02 - ADITIVO  
MEDIDA ACUMULADO: 2.411.664,76  
%: 100,00%

ITEM	COMP.	UNID	DESCRIÇÃO	QUANTIDADE		VALOR UNITÁRIO (R\$)		FINANCEIRO						
				CONTRATO	ANTERIOR	NO MÊS	ACUMULADO	SALDO	CONTRATO	ANTERIOR	NO MÊS	ACUMULADO	SALDO	
10.11			<b>INSTALAÇÕES ELÉTRICAS</b>					<b>44.829,20</b>	<b>24.458,85</b>	<b>20.370,34</b>	<b>44.829,20</b>	<b>1.687,69</b>	<b>44.829,20</b>	-
10.11.1	C2090	UN	QUADRO DE MEDIÇÃO EM POSTE DE CONCRETO	1,00	1,00			1.687,69	1.687,69		1.687,69		1.687,69	-
10.11.2	101875	UN	QUADRO DE DISTRIBUIÇÃO DE ENERGIA EM CAIXA DE AÇO GALVANIZADO DE EMBUTIR, COM BARRAMENTO TRIFÁSICO, PARA 12 DISJUNTORES DIN 100A - FORNECIMENTO E INSTALAÇÃO. AF. 16/2020	4,00	2,00	2,00		546,75	1.093,50	1.093,50	2.187,00		2.187,00	-
10.11.3	C2077	UN	QUADRO DE DISTRIBUIÇÃO DE LUZ EMBUTIR ATÉ 6 DIVISÕES, C/BARRAMENTO	2,00	2,00			215,61	431,22	431,22	431,22		431,22	-
10.11.4	93553	UN	DISJUNTOR MONOPOLAR TIPO DIN, CORRENTE NOMINAL DE 10A - FORNECIMENTO E INSTALAÇÃO. AF. 07/2008	15,00	13,00	2,00		15,81	205,53	31,62	237,15		237,15	-
10.11.5	93554	UN	DISJUNTOR MONOPOLAR TIPO DIN, CORRENTE NOMINAL DE 16A - FORNECIMENTO E INSTALAÇÃO. AF. 07/2008	2,00	2,00			16,45	32,90	32,90	32,90		32,90	-
10.11.6	93558	UN	DISJUNTOR MONOPOLAR TIPO DIN, CORRENTE NOMINAL DE 40A - FORNECIMENTO E INSTALAÇÃO. AF. 16/2020	1,00	1,00			27,95	27,95	27,95	27,95		27,95	-
10.11.7	93673	UN	DISJUNTOR TRIPOLAR TIPO DIN, CORRENTE NOMINAL DE 50A - FORNECIMENTO E INSTALAÇÃO. AF. 16/2020	1,00	1,00			126,28	126,28	126,28	126,28		126,28	-
10.11.8	C4562	UN	DISPOSITIVO DE PROTEÇÃO CONTRA CURTOS DE TENSÃO - DPS'S - 40 KA/440V	2,00	2,00			148,47	296,94	296,94	296,94		296,94	-
10.11.9	C4531	UN	DISJUNTOR DIFERENCIAL DR-80A, 30ma	1,00	1,00			289,65	289,65	289,65	289,65		289,65	-
10.11.10	91927	M	CABO DE COBRE FLEXÍVEL ISOLADO, 2,5 MM², ANTI-CHAMA 0,6/1,0 KV, PARA CIRCUITOS TERMINAIS - FORNECIMENTO E INSTALAÇÃO. AF. 12/2015	641,15	641,15			6,62	4.244,41	4.244,41	4.244,41		4.244,41	-
10.11.11	91931	M	CABO DE COBRE FLEXÍVEL ISOLADO, 6 MM², ANTI-CHAMA 0,6/1,0 KV, PARA CIRCUITOS TERMINAIS - FORNECIMENTO E INSTALAÇÃO. AF. 12/2015	8,40	8,40			12,59	105,76	105,76	105,76		105,76	-
10.11.12	91864	M	ELETRODUTO RÍGIDO ROSCÁVEL, PVC, DN 32 MM (1"), PARA CIRCUITOS TERMINAIS, INSTALADO EM FORRO - FORNECIMENTO E INSTALAÇÃO. AF. 13/2015	38,40	38,40			19,50	748,80	748,80	748,80		748,80	-
10.11.13	91863	M	ELETRODUTO RÍGIDO ROSCÁVEL, PVC, DN 25 MM (3/4"), PARA CIRCUITOS TERMINAIS, INSTALADO EM FORRO - FORNECIMENTO E INSTALAÇÃO. AF. 12/2015	153,20	153,20			14,56	2.230,59	2.230,59	2.230,59		2.230,59	-
10.11.14	97881	UN	CAIXA ENTERRADA ELÉTRICA RETANGULAR, EM CONCRETO PRÉ-MOLDADO, FUNDO COM BRITA, DIMENSÕES INTERNAS: 0,300x0,30x0,3 M. AF. 12/2020	6,00	6,00			157,22	943,32	943,32	943,32		943,32	-
10.11.15	92000	UN	TOMADA BAIXA DE EMBUTIR (1 MÓDULO), 2P+T 10 A, INCLUINDO SUPORTE E PLACA - FORNECIMENTO E INSTALAÇÃO. AF. 12/2015	8,00	8,00			31,34	250,72	250,72	250,72		250,72	-
10.11.16	91957	UN	INTERRUPTOR SIMPLES (1 MÓDULO) COM INTERRUPTOR PARALELO (1 MÓDULO), 10A/250V, INCLUINDO SUPORTE E PLACA - FORNECIMENTO E INSTALAÇÃO. AF. 12/2015	1,00	1,00			53,84	53,84	53,84	53,84		53,84	-
10.11.17	91959	UN	INTERRUPTOR SIMPLES (2 MÓDULOS), 10A/250V, INCLUINDO SUPORTE E PLACA - FORNECIMENTO E INSTALAÇÃO. AF. 12/2015	1,00	1,00			46,94	46,94	46,94	46,94		46,94	-
10.11.18	97586	UN	LUMINÁRIA TIPO CALHA, DESOBREPOR, COM 2 LÂMPADAS TUBULARES FLUORESCENTES DE 36 W, COM REATOR DE PARTIDA BÂNDIDA - FORNECIMENTO E INSTALAÇÃO. AF. 02/2020	6,00	6,00			207,07	1.242,42	1.242,42	1.242,42		1.242,42	-
10.11.19	C4032	UN	PROJETOR (1 UNIDADE) EM POSTE DE CONCRETO CIRCULAR H=8M, ALTURA LIVRE 6,500M, LÂMPADA DE VAPOR METÁLICO DE 150W, INCLUSIVE O POSTE	4,00	4,00			1.596,28	6.385,12	6.385,12	6.385,12		6.385,12	-
10.11.20	96972	M	CORDOALHA DE COBRE NU 25 MM², NÃO ENTERRADA, COM ISOLADOR - FORNECIMENTO E INSTALAÇÃO. AF. 12/2017	50,00	50,00			52,16	2.608,00	2.608,00	2.608,00		2.608,00	-
10.11.21	96986	UN	HASTE DE ATERRAMENTO 3/4" PARA SPECA - FORNECIMENTO E INSTALAÇÃO. AF. 12/2017	8,00	8,00			175,91	1.407,28	1.407,28	1.407,28		1.407,28	-
10.11.22	C4970	UN	POSTE DE CONCRETO DUPLIO T, RESISTÊNCIA NOMINAL 300KG, H=9,00M, PESO APROXIMADO 845KG	7,00	7,00			1.679,66	11.757,62	11.757,62	11.757,62		11.757,62	-
10.11.23	18456	M	CABO FLEXÍVEL TETRAPOLAR 4 x 16,0 mm²	250,00	250,00			21,84	5.459,53	5.459,53	5.459,53		5.459,53	-
10.11.24	10125	UN	ARMAÇÃO REX TRIFÁSICA COM ROLDANA	14,00	14,00			59,59	834,26	834,26	834,26		834,26	-
10.11.25	18212	UN	ALÇA PREFORMADA DE DISTRIBUIÇÃO PARA CONDUTOR DE ALUMÍNIO 2,0 AWG	14,00	14,00			60,59	848,26	848,26	848,26		848,26	-
10.11.26	C2455	UN	TERMINAL DE PRESSÃO P/ CABOS ATÉ 16MM²	20,00	20,00			17,41	348,29	348,29	348,29		348,29	-
10.12			<b>INSTALAÇÕES HIDROGMECÂNICAS</b>					<b>18.777,64</b>	<b>18.777,64</b>	<b>18.777,64</b>	<b>18.777,64</b>		<b>18.777,64</b>	-
10.12.1	C1502	UN	MONTAGEM DE TUBOS, CONEXÕES E EQUIPAMENTOS DE TRATAMENTO, CASA DE OPERAÇÃO	1,00	1,00			3.208,84	3.208,84	3.208,84	3.208,84		3.208,84	-
10.12.2	C1471	UN	MONTAGEM BARRILETE FILTRO FIBRA, KIT 5, PCS VAZÃO ATÉ 50 m³/h	1,00	1,00			8.169,54	8.169,54	8.169,54	8.169,54		8.169,54	-
10.12.3	C1496	UN	MONTAGEM DE TUBOS, CONEXÕES E PCS, ELEVATÓRIA CAP ATÉ 5 l/s	1,00	1,00			2.109,20	2.109,20	2.109,20	2.109,20		2.109,20	-
10.12.4	C0591	UN	CAIXA ALVENARIA/REBOCO C/TAMPA CONCRETO FUNDO BRITA 60x60x60cm	1,00	1,00			369,60	369,60	369,60	369,60		369,60	-

Assinatura eletrônica de DANIEL DE SOUSA VALE O 13614974  
 DANIEL DE SOUSA VALE O 13614974  
 CPF: 03183275384  
 Assinatura eletrônica de RAFAEL GOMES DIÓGENES:60031308309  
 RAFAEL GOMES DIÓGENES:60031308309  
 CPF: 03183275384  
 Assinatura eletrônica de DANIEL DE SOUSA VALE O 13614974  
 DANIEL DE SOUSA VALE O 13614974  
 CPF: 03183275384  
 Assinatura eletrônica de RAFAEL GOMES DIÓGENES:60031308309  
 RAFAEL GOMES DIÓGENES:60031308309  
 CPF: 03183275384  
 Assinatura eletrônica de DANIEL DE SOUSA VALE O 13614974  
 DANIEL DE SOUSA VALE O 13614974  
 CPF: 03183275384  
 Assinatura eletrônica de RAFAEL GOMES DIÓGENES:60031308309  
 RAFAEL GOMES DIÓGENES:60031308309  
 CPF: 03183275384  
 Assinatura eletrônica de DANIEL DE SOUSA VALE O 13614974  
 DANIEL DE SOUSA VALE O 13614974  
 CPF: 03183275384  
 Assinatura eletrônica de RAFAEL GOMES DIÓGENES:60031308309  
 RAFAEL GOMES DIÓGENES:60031308309  
 CPF: 03183275384  
 Assinatura eletrônica de DANIEL DE SOUSA VALE O 13614974  
 DANIEL DE SOUSA VALE O 13614974  
 CPF: 03183275384  
 Assinatura eletrônica de RAFAEL GOMES DIÓGENES:60031308309  
 RAFAEL GOMES DIÓGENES:60031308309  
 CPF: 03183275384  
 Assinatura eletrônica de DANIEL DE SOUSA VALE O 13614974  
 DANIEL DE SOUSA VALE O 13614974  
 CPF: 03183275384  
 Assinatura eletrônica de RAFAEL GOMES DIÓGENES:60031308309  
 RAFAEL GOMES DIÓGENES:60031308309  
 CPF: 03183275384  
 Assinatura eletrônica de DANIEL DE SOUSA VALE O 13614974  
 DANIEL DE SOUSA VALE O 13614974  
 CPF: 03183275384  
 Assinatura eletrônica de RAFAEL GOMES DIÓGENES:60031308309  
 RAFAEL GOMES DIÓGENES:60031308309  
 CPF: 03183275384  
 Assinatura eletrônica de DANIEL DE SOUSA VALE O 13614974  
 DANIEL DE SOUSA VALE O 13614974  
 CPF: 03183275384  
 Assinatura eletrônica de RAFAEL GOMES DIÓGENES:60031308309  
 RAFAEL GOMES DIÓGENES:60031308309  
 CPF: 03183275384  
 Assinatura eletrônica de DANIEL DE SOUSA VALE O 13614974  
 DANIEL DE SOUSA VALE O 13614974  
 CPF: 03183275384  
 Assinatura eletrônica de RAFAEL GOMES DIÓGENES:60031308309  
 RAFAEL GOMES DIÓGENES:60031308309  
 CPF: 03183275384  
 Assinatura eletrônica de DANIEL DE SOUSA VALE O 13614974  
 DANIEL DE SOUSA VALE O 13614974  
 CPF: 03183275384  
 Assinatura eletrônica de RAFAEL GOMES DIÓGENES:60031308309  
 RAFAEL GOMES DIÓGENES:60031308309  
 CPF: 03183275384  
 Assinatura eletrônica de DANIEL DE SOUSA VALE O 13614974  
 DANIEL DE SOUSA VALE O 13614974  
 CPF: 03183275384  
 Assinatura eletrônica de RAFAEL GOMES DIÓGENES:60031308309  
 RAFAEL GOMES DIÓGENES:60031308309  
 CPF: 03183275384  
 Assinatura eletrônica de DANIEL DE SOUSA VALE O 13614974  
 DANIEL DE SOUSA VALE O 13614974  
 CPF: 03183275384  
 Assinatura eletrônica de RAFAEL GOMES DIÓGENES:60031308309  
 RAFAEL GOMES DIÓGENES:60031308309  
 CPF: 03183275384  
 Assinatura eletrônica de DANIEL DE SOUSA VALE O 13614974  
 DANIEL DE SOUSA VALE O 13614974  
 CPF: 03183275384  
 Assinatura eletrônica de RAFAEL GOMES DIÓGENES:60031308309  
 RAFAEL GOMES DIÓGENES:60031308309  
 CPF: 03183275384  
 Assinatura eletrônica de DANIEL DE SOUSA VALE O 13614974  
 DANIEL DE SOUSA VALE O 13614974  
 CPF: 03183275384  
 Assinatura eletrônica de RAFAEL GOMES DIÓGENES:60031308309  
 RAFAEL GOMES DIÓGENES:60031308309  
 CPF: 03183275384  
 Assinatura eletrônica de DANIEL DE SOUSA VALE O 13614974  
 DANIEL DE SOUSA VALE O 13614974  
 CPF: 03183275384  
 Assinatura eletrônica de RAFAEL GOMES DIÓGENES:60031308309  
 RAFAEL GOMES DIÓGENES:60031308309  
 CPF: 03183275384  
 Assinatura eletrônica de DANIEL DE SOUSA VALE O 13614974  
 DANIEL DE SOUSA VALE O 13614974  
 CPF: 03183275384  
 Assinatura eletrônica de RAFAEL GOMES DIÓGENES:60031308309  
 RAFAEL GOMES DIÓGENES:60031308309  
 CPF: 03183275384  
 Assinatura eletrônica de DANIEL DE SOUSA VALE O 13614974  
 DANIEL DE SOUSA VALE O 13614974  
 CPF: 03183275384  
 Assinatura eletrônica de RAFAEL GOMES DIÓGENES:60031308309  
 RAFAEL GOMES DIÓGENES:60031308309  
 CPF: 03183275384  
 Assinatura eletrônica de DANIEL DE SOUSA VALE O 13614974  
 DANIEL DE SOUSA VALE O 13614974  
 CPF: 03183275384  
 Assinatura eletrônica de RAFAEL GOMES DIÓGENES:60031308309  
 RAFAEL GOMES DIÓGENES:60031308309  
 CPF: 03183275384  
 Assinatura eletrônica de DANIEL DE SOUSA VALE O 13614974  
 DANIEL DE SOUSA VALE O 13614974  
 CPF: 03183275384  
 Assinatura eletrônica de RAFAEL GOMES DIÓGENES:60031308309  
 RAFAEL GOMES DIÓGENES:60031308309  
 CPF: 03183275384  
 Assinatura eletrônica de DANIEL DE SOUSA VALE O 13614974  
 DANIEL DE SOUSA VALE O 13614974  
 CPF: 03183275384  
 Assinatura eletrônica de RAFAEL GOMES DIÓGENES:60031308309  
 RAFAEL GOMES DIÓGENES:60031308309  
 CPF: 03183275384  
 Assinatura eletrônica de DANIEL DE SOUSA VALE O 13614974  
 DANIEL DE SOUSA VALE O 13614974  
 CPF: 03183275384  
 Assinatura eletrônica de RAFAEL GOMES DIÓGENES:60031308309  
 RAFAEL GOMES DIÓGENES:60031308309  
 CPF: 03183275384  
 Assinatura eletrônica de DANIEL DE SOUSA VALE O 13614974  
 DANIEL DE SOUSA VALE O 13614974  
 CPF: 03183275384  
 Assinatura eletrônica de RAFAEL GOMES DIÓGENES:60031308309  
 RAFAEL GOMES DIÓGENES:60031308309  
 CPF: 03183275384  
 Assinatura eletrônica de DANIEL DE SOUSA VALE O 13614974  
 DANIEL DE SOUSA VALE O 13614974  
 CPF: 03183275384  
 Assinatura eletrônica de RAFAEL GOMES DIÓGENES:60031308309  
 RAFAEL GOMES DIÓGENES:60031308309  
 CPF: 03183275384  
 Assinatura eletrônica de DANIEL DE SOUSA VALE O 13614974  
 DANIEL DE SOUSA VALE O 13614974  
 CPF: 03183275384  
 Assinatura eletrônica de RAFAEL GOMES DIÓGENES:60031308309  
 RAFAEL GOMES DIÓGENES:60031308309  
 CPF: 03183275384  
 Assinatura eletrônica de DANIEL DE SOUSA VALE O 13614974  
 DANIEL DE SOUSA VALE O 13614974  
 CPF: 03183275384  
 Assinatura eletrônica de RAFAEL GOMES DIÓGENES:60031308309  
 RAFAEL GOMES DIÓGENES:60031308309  
 CPF: 03183275384  
 Assinatura eletrônica de DANIEL DE SOUSA VALE O 13614974  
 DANIEL DE SOUSA VALE O 13614974  
 CPF: 03183275384  
 Assinatura eletrônica de RAFAEL GOMES DIÓGENES:60031308309  
 RAFAEL GOMES DIÓGENES:60031308309  
 CPF: 03183275384  
 Assinatura eletrônica de DANIEL DE SOUSA VALE O 13614974  
 DANIEL DE SOUSA VALE O 13614974  
 CPF: 03183275384  
 Assinatura eletrônica de RAFAEL GOMES DIÓGENES:60031308309  
 RAFAEL GOMES DIÓGENES:60031308309  
 CPF: 03183275384  
 Assinatura eletrônica de DANIEL DE SOUSA VALE O 13614974  
 DANIEL DE SOUSA VALE O 13614974  
 CPF: 03183275384  
 Assinatura eletrônica de RAFAEL GOMES DIÓGENES:60031308309  
 RAFAEL GOMES DIÓGENES:60031308309  
 CPF: 03183275384  
 Assinatura eletrônica de DANIEL DE SOUSA VALE O 13614974  
 DANIEL DE SOUSA VALE O 13614974  
 CPF: 03183275384  
 Assinatura eletrônica de RAFAEL GOMES DIÓGENES:60031308309  
 RAFAEL GOMES DIÓGENES:60031308309  
 CPF: 03183275384  
 Assinatura eletrônica de DANIEL DE SOUSA VALE O 13614974  
 DANIEL DE SOUSA VALE O 13614974  
 CPF: 03183275384  
 Assinatura eletrônica de RAFAEL GOMES DIÓGENES:60031308309  
 RAFAEL GOMES DIÓGENES:60031308309  
 CPF: 03183275384  
 Assinatura eletrônica de DANIEL DE SOUSA VALE O 13614974  
 DANIEL DE SOUSA VALE O 13614974  
 CPF: 03183275384  
 Assinatura eletrônica de RAFAEL GOMES DIÓGENES:60031308309  
 RAFAEL GOMES DIÓGENES:60031308309  
 CPF: 03183275384  
 Assinatura eletrônica de DANIEL DE SOUSA VALE O 13614974  
 DANIEL DE SOUSA VALE O 13614974  
 CPF: 03183275384  
 Assinatura eletrônica de RAFAEL GOMES DIÓGENES:60031308309  
 RAFAEL GOMES DIÓGENES:60031308309  
 CPF: 03183275384  
 Assinatura eletrônica de DANIEL DE SOUSA VALE O 13614974  
 DANIEL DE SOUSA VALE O 13614974  
 CPF: 03183275384  
 Assinatura eletrônica de RAFAEL GOMES DIÓGENES:60031308309  
 RAFAEL GOMES DIÓGENES:60031308309  
 CPF: 03183275384  
 Assinatura eletrônica de DANIEL DE SOUSA VALE O 13614974  
 DANIEL DE SOUSA VALE O 13614974  
 CPF: 03183275384  
 Assinatura eletrônica de RAFAEL GOMES DIÓGENES:60031308309  
 RAFAEL GOMES DIÓGENES:60031308309  
 CPF: 03183275384  
 Assinatura eletrônica de DANIEL DE SOUSA VALE O 13614974  
 DANIEL DE SOUSA VALE O 13614974  
 CPF: 03183275384  
 Assinatura eletrônica de RAFAEL GOMES DIÓGENES:60031308309  
 RAFAEL GOMES DIÓGENES:60031308309  
 CPF: 03183275384  
 Assinatura eletrônica de DANIEL DE SOUSA VALE O 13614974  
 DANIEL DE SOUSA VALE O 13614974  
 CPF: 03183275384  
 Assinatura eletrônica de RAFAEL GOMES DIÓGENES:60031308309  
 RAFAEL GOMES DIÓGENES:60031308309  
 CPF: 03183275384  
 Assinatura eletrônica de DANIEL DE SOUSA VALE O 13614974  
 DANIEL DE SOUSA VALE O 13614974  
 CPF: 03183275384  
 Assinatura eletrônica de RAFAEL GOMES DIÓGENES:60031308309  
 RAFAEL GOMES DIÓGENES:60031308309  
 CPF: 03183275384  
 Assinatura eletrônica de DANIEL DE SOUSA VALE O 13614974  
 DANIEL DE SOUSA VALE O 13614974  
 CPF: 03183275384  
 Assinatura eletrônica de RAFAEL GOMES DIÓGENES:60031308309  
 RAFAEL GOMES DIÓGENES:60031308309  
 CPF: 03183275384  
 Assinatura eletrônica de DANIEL DE SOUSA VALE O 13614974  
 DANIEL DE SOUSA VALE O 13614974  
 CPF: 03183275384  
 Assinatura eletrônica de RAFAEL GOMES DIÓGENES:60031308309  
 RAFAEL GOMES DIÓGENES:60031308309  
 CPF: 03183275384  
 Assinatura eletrônica de DANIEL DE SOUSA VALE O 13614974  
 DANIEL DE SOUSA VALE O 13614974

OBJETO: CONTRATAÇÃO DE EMPRESA PARA REALIZAÇÃO DA IMPLANTAÇÃO DO SISTEMA DE ABASTECIMENTO DE ÁGUA DAS LOCALIDADES DE PAI JOÃO, RIACHO DO MEIO, AROEIRA, ZIPUEIRAS E TABERINHA, JUNTO A SECRETARIA DE INFRAESTRUTURA, TRANSPORTE E URBANISMO DO MUNICÍPIO DE JAGUARIBE/CE

PERÍODO DA MEDIÇÃO: 18/11/2024 A 30/11/2024  
ENTREGA DA MEDIÇÃO: 08/07/2025

CONTRATO Nº: 27.06.01/2023  
CONTRATADA: BRIMAX ENGENHARIA

G.S. Nº: 02 - ADITIVO

MEDICAO Nº. 110.712.33

MEDICAO ACUMULADO 2.411.664,75

VALOR DA OBRA 2.411.664,75

ITEM	COMP.	DESCRIÇÃO	UNID		QUANTIDADE		VALOR UNITÁRIO (R\$)		CONTRATO	ANTERIOR	FINANCEIRO NO MÊS	ACUMULADO	SAUDO
			CONTRATO	ANTERIOR	NO MÊS	ACUMULADO	CONTRATO	ANTERIOR					
10.12.5	C0607	CAIXA EM ALVENARIA (60X60X60cm) DE 1 TUBO COMUM, LASTRO DE CONCRETO E TAMPA DE CONCRETO PVC RÍGIDO	UN	2,00	2,00	-	849,46	1.698,92	1.698,92	-	1.698,92	-	
10.12.6	C2093	TUBO PVC SOL. NABROM INCL. CONEXÕES DE 32mm(1")	UN	1,00	1,00	-	57,12	57,12	57,12	-	57,12	-	
10.12.7	C2626	TUBO PVC SOL. NABROM INCL. CONEXÕES DE 32mm(1")	M	76,56	76,56	-	33,60	2.572,42	2.572,42	-	2.572,42	-	
10.13	C0837	BLOCO DE CONCRETO PARA FILTRO E CÂMARA DE CARGA	m³	0,13	0,13	-	488,48	63,50	63,50	4.435,04	5.069,44	-	
10.13.1	C0800	CONCRETO NÃO-ESTRUTURAL S/BETONEIRA P/ASTRO	m³	2,60	2,60	-	83,10	216,06	216,06	-	216,06	-	
10.13.2	C0800	FORMA DE TÁBUAS DE 1" DE 3". P/FUNDAÇÕES UTIL. 5 X	KG	7,94	7,94	-	16,84	133,71	133,71	-	133,71	-	
10.13.3	C0840	ARMADURA DE AÇO CA. 50/60	m³	1,09	1,09	-	491,80	536,06	536,06	-	536,06	-	
10.13.4	C0840	CONCRETO P/VIABIL. ECK. 15 MPa COM AGREGADO ADQUIRIDO	m³	1,09	1,09	-	169,79	185,07	185,07	-	185,07	-	
10.13.5	C1604	LANÇAMENTO E APLICAÇÃO DE CONCRETO S/ ELEVAÇÃO	m²	1,09	1,09	-	1.108,76	4.435,04	4.435,04	-	4.435,04	-	
10.13.6	12567	LANÇAMENTO DE CONCRETO ARMADO, LISO, PARA FOSSAS SÉPTICAS E SUMIDOUROS, SEM FUNDO, DIÂMETRO INTERNO DE 2,50 M E ALTURA DE 0,50 M.	UND	4,00	4,00	-	1.108,76	4.435,04	4.435,04	-	4.435,04	-	
11		ETA (CASA DE QUÍMICA, URBANIZAÇÃO E INSTALAÇÕES) - MATERIAL						198.193,88	198.193,88	-	198.193,88	-	
11.1		EQUIPAMENTOS						121.473,43	121.473,43	-	121.473,43	-	
11.1.1	I0254	BOMBA CENTRÍFUGA P=2CV	UN	6,00	6,00	-	1.332,49	7.994,94	7.994,94	-	7.994,94	-	
11.1.2	I0256	BOMBA CENTRÍFUGA P=5CV	UN	2,00	2,00	-	2.115,53	4.231,06	4.231,06	-	4.231,06	-	
11.1.3	I7066	CÂMARA DE CARGA PARA FILTRO DIMENSÃO 0,40 x 5,80m	UN	1,00	1,00	-	22.420,38	22.420,38	22.420,38	-	22.420,38	-	
11.1.4	I7069	FILTRO DE FLUXO ASCENDENTE EM FIBRA COMPLETO COM TAMPA, BARRILETE, ESCADA E MATERIAL FILTRANTE. CAPACIDADE 5,94 m³/h A 13,28 m³/h.	UN	1,00	1,00	-	71.305,25	71.305,25	71.305,25	-	71.305,25	-	
11.1.5	I7991	KIT DE DOSAGEM DE SULFATO DE ALUMÍNIO OU CAL COM TANQUE DE 150L, BOMBA DOSADORA E AGITADOR, COMPLETO	UN	1,00	1,00	-	15.521,80	15.521,80	15.521,80	-	15.521,80	-	
11.2		FABRICA DE CLORO						16.715,79	16.715,79	-	16.715,79	-	
11.2.1	I7993	KIT DE DOSAGEM DE CLORO COM TANQUE DE 150L, BOMBA DOSADORA E AGITADOR, COMPLETO	UN	1,00	1,00	-	16.715,79	16.715,79	16.715,79	-	16.715,79	-	
11.3		HIDROMECANICO						60.004,66	60.004,66	-	60.004,66	-	
11.3.1	I2916	COLAR DE TOMADA FOGO P/TUBOS DE PVC DN 75 x 1"	UN	3,00	3,00	-	119,40	358,20	358,20	-	358,20	-	
11.3.2	I4447	TUBO FOGO C/ FLANGES DN 75 PN10 - L=1000	UN	5,00	5,00	-	1.165,62	5.828,10	5.828,10	-	5.828,10	-	
11.3.3	I3424	CURVA FOGO 90 FF PARA ÁGUA DN 75 PN10	UN	6,00	6,00	-	298,99	1.793,94	1.793,94	-	1.793,94	-	
11.3.4	I8724	VALVULA BORBOLETA WAFER C/ ALAVANCA DN 100MM	UN	3,00	3,00	-	339,30	1.017,90	1.017,90	-	1.017,90	-	
11.3.5	I3642	TE FOGO FF DN 75 X 75 PN10	UN	2,00	2,00	-	255,12	510,24	510,24	-	510,24	-	
11.3.6	I4451	TUBO FOGO C/ FLANGES DN 75 PN10 - L=3000	UN	1,00	1,00	-	1.808,87	1.808,87	1.808,87	-	1.808,87	-	
11.3.7	I2196	TUBO PVC ESGOTO DE 75MM (3") - (NBR 5688)	M	6,60	6,60	-	11,35	74,91	74,91	-	74,91	-	
11.3.8	I2231	TUBO PVC RÍGIDO ROSCAVEL DE 2"	M	28,04	28,04	-	44,19	1.239,09	1.239,09	-	1.239,09	-	
11.3.9	I0347	BUCHA REDUÇÃO PVC ROSCAVEL DE 2"X1"	M	4,00	4,00	-	14,85	59,40	59,40	-	59,40	-	
11.3.10	I3123	LUBA DE CORRER PBA DN 50	UN	5,00	5,00	-	7,60	38,00	38,00	-	38,00	-	
11.3.11	I3113	CURVA 90 PBA COM FONIA E BOLSA DN 50	UN	10,00	10,00	-	17,12	171,20	171,20	-	171,20	-	
11.3.12	I3142	TE PVC RBA 90 COM BOLSA DN 50	UN	5,00	5,00	-	12,83	64,15	64,15	-	64,15	-	
11.3.13	I2221	TUBO PVC RÍGIDO ROSCAVEL DE 2"	M	42,06	42,06	-	44,19	1.858,63	1.858,63	-	1.858,63	-	
11.3.14	I1802	REGISTRO DE GAVETA BRUTO 50MM (2")	UN	5,00	5,00	-	109,16	545,79	545,79	-	545,79	-	
11.3.15	I10005	REGISTRO DE FLANGE/CABECOTE DN 150 PN10	UN	2,00	2,00	-	1.081,16	2.162,32	2.162,32	-	2.162,32	-	
11.3.16	I1993	TE PVC ROSCAVEL DE 2"	M	5,00	5,00	-	3,44	17,20	17,20	-	17,20	-	
11.3.17	I6355	NIPLE DUPLO AÇO GALV. COM ROSCA DN 2"	UN	2,00	2,00	-	179,10	358,20	358,20	-	358,20	-	
11.3.18	I2233	UNIÃO DE PVC SOLDÁVE. DE 50MM	UN	5,00	5,00	-	163,95	819,75	819,75	-	819,75	-	
11.3.19	I7990	CURVA 90 GRAUS DE FERRO GALVANIZADO, COM ROSCA BSP FEMEA, DE 2"	UN	10,00	10,00	-	29,36	293,60	293,60	-	293,60	-	
11.3.20	I9550	ADAPTADOR BOLSA ROSCA MACHO DN 50 X 2"	UN	11,00	11,00	-	6,88	75,68	75,68	-	75,68	-	
11.3.21	I6948	TUBO PVC PBS CLASSE CL-20 DN 50	M	2,00	2,00	-	21,50	43,00	43,00	-	43,00	-	
11.3.22	I2281	VALVULA RETENÇÃO-HORIZONTAL - 90MM (2")	UN	3,40	3,40	-	235,10	799,34	799,34	-	799,34	-	
11.3.23	I4883	CHIVO COM FLANGE DN 150 PN10	UN	1,00	1,00	-	490,51	490,51	490,51	-	490,51	-	
11.3.24	I3208	TUBO FOGO DÚCTIL IGS JE K-7 P/ ÁGUA DN 150	M	8,34	8,34	-	421,79	3.517,73	3.517,73	-	3.517,73	-	
11.3.25	I4084	REDUÇÃO FOGO FF DN 150 X 100 PN10	UN	2,00	2,00	-	377,84	755,68	755,68	-	755,68	-	

ABSOLON  
CAVALCANTE MOTA  
NETO:03183275384

DANIEL DE  
SOUSA  
VALE:013614974

RAFAEL GOMES  
DIOGENES:6003  
1308309

Assinado de forma digital  
por RAFAEL GOMES  
DIOGENES:6003-308309  
Data: 2025.06.06 13:47:31  
40.007

Assinado digitalmente por DANIEL DE  
SOUSA em 2025.06.06 às 13:47:31  
DIOGENES:6003-308309  
Data: 2025.06.06 13:47:31  
40.007

**BOLETIM DE MEDIÇÃO**

OBJETO: CONTRATAÇÃO DE EMPRESA PARA REALIZAÇÃO DO SISTEMA DE ABASTECIMENTO DE ÁGUA DAS LOCALIDADES DE PAI JOÃO, RIACHO DO MEIO, AROEIRA, ZIPUEIRAS E TAPERINHA, JUNTO A SECRETARIA DE INFRAESTRUTURA, TRANSPORTE E URBANISMO DO MUNICÍPIO DE JAGUARIBE/CE

PERÍODO DA MEDIÇÃO: 18/11/2024 A 30/11/2024  
ENTREGA DA MEDIÇÃO: 08/07/2025

CONTRATO Nº: 27.06.01/2023  
CONTRATADA: BRIMAX ENGENHARIA

O.S. Nº: 02 - ADITIVO  
MEDIÇÃO Nº. 110.712.33

MEDIDO NO MÊS: 110.712.33  
MÉDIO ACUMULADO: 2.411.664,76  
%: 100,00%

VALOR DA OBRA: 2.411.664,76

ITEM	COMP.	DESCRIÇÃO	UNID		QUANTIDADE		VALOR UNITÁRIO (R\$)		FINANCEIRO				
			CONTRATO	ANTERIOR	NO MÊS	ACUMULADO	SALDO	CONTRATO	ANTERIOR	NO MÊS	ACUMULADO	SALDO	
11.3.26	14471	TUBO F660 C/ FLANGES DN 150 PN10 - L=2000	UN	1,00	1,00	1,00	2.053,16	-	2.053,16	2.053,16	-	2.053,16	-
11.3.27	14469	TUBO F660 G/ FLANGES DN 150 PN10 - L=1000	UN	3,00	3,00	3,00	1.659,76	-	4.979,28	4.979,28	-	4.979,28	-
11.3.28	14796	EXTRUDIDO DE FLANGE E PONTA DN 150 PN10	UN	2,00	2,00	2,00	491,73	-	983,46	983,46	-	983,46	-
11.3.29	13356	VALVULA DE FECHO BR JUNTA ELÁSTICA PARA ÁGUA DN 150	UN	7,00	7,00	7,00	275,05	-	1.925,35	1.925,35	-	1.925,35	-
11.3.30	13656	VALVULA DE FECHO BR JUNTA ELÁSTICA PARA ÁGUA DN 150	UN	3,00	3,00	3,00	413,86	-	1.241,58	1.241,58	-	1.241,58	-
11.3.31	13656	TE F660 FE DN 150 X 150 PN10	UN	1,00	1,00	1,00	669,90	-	669,90	669,90	-	669,90	-
11.3.32	13433	CURVA F660 90 FE PARA ÁGUA DN 50 PN10	UN	2,00	2,00	2,00	150,91	-	301,82	301,82	-	301,82	-
11.3.33	12195	TUBO PVC ESGOTO DE 50MM (2") - (NBR 5688)	M	3,20	3,20	3,20	7,86	-	25,15	25,15	-	25,15	-
11.3.34	12197	TUBO PVC ESGOTO DE 150MM (6") - (NBR 5688)	M	2,60	2,60	2,60	32,81	-	85,31	85,31	-	85,31	-
11.3.35	11305	JOELHO PVC PARA ESGOTO CINZA DE 150MM (6")	UN	1,00	1,00	1,00	79,30	-	79,30	79,30	-	79,30	-
11.3.36	11969	TE PVC PARA ESGOTO DE 150MM (6")	UN	1,00	1,00	1,00	34,12	-	34,12	34,12	-	34,12	-
11.3.37	11993	TE PVC ROSCAVEL DE 2"	UN	1,00	1,00	1,00	51,52	-	51,52	51,52	-	51,52	-
11.3.38	12201	TUBO PVC SOLDÁVEL DE 32MM (1")	M	79,68	79,68	79,68	7,93	-	631,86	631,86	-	631,86	-
11.3.39	11771	RALO SIFONADO F FUNDIDO DN 150MM	UN	1,00	1,00	1,00	42,55	-	42,55	42,55	-	42,55	-
11.3.40	11972	CURVA DE PVC 90 GRAUS - SOLDÁVEL 32 MM, PARA ÁGUA FRIA PREDIAL (NBR 5648)	UN	8,00	8,00	8,00	10,35	-	82,80	82,80	-	82,80	-
11.3.41	11972	TE PVC SOLDÁVEL 25MM	UN	2,00	2,00	2,00	1,18	-	2,36	2,36	-	2,36	-
11.3.42	11996	REGISTRO DE ESFERA PVC SOLDÁVEL DN 32	UN	1,00	1,00	1,00	20,35	-	20,35	20,35	-	20,35	-
11.3.43	16723	ADAPTADOR PVC REGISTRO 32MM (1")	UN	1,00	1,00	1,00	1,73	-	1,73	1,73	-	1,73	-
11.3.44	10481	CAP PVC SOLD. MARRON DIAM. 32MM (1")	UN	1,00	1,00	1,00	2,04	-	2,04	2,04	-	2,04	-
11.3.45	15980	CENTRAL DE COMANDO DE MOTORES TIPO CPD1005	UN	1,00	1,00	1,00	7.225,03	-	21.675,09	21.675,09	-	21.675,09	-
11.3.46	12197	TUBO PVC ESGOTO DE 150MM (6") - (NBR 5688)	M	10,65	10,65	10,65	32,81	-	349,43	349,43	-	349,43	-
12		<b>ADUTORAÇÃO DE REDE DE ÁGUA QUÍMICA - SERVIÇOS</b>							<b>126.978,15</b>	<b>126.978,15</b>		<b>126.978,15</b>	
12.1	99063	ADUTORAÇÃO DE REDE DE ÁGUA QUÍMICA - SERVIÇOS	M	1.849,78	1.849,78	1.849,78	6,04	-	11.172,68	11.172,68	-	11.172,68	-
12.2	90105	ESCAVAÇÃO MECANIZADA DE VALA COM PROFUNDIDADE ATÉ 1,5 M (MÉDIA MONTANTE E JUSANTE/UMA COMPOSIÇÃO POR TRECHO), RETROSCAV. (0,26 M³). LARGURA MENOR QUE 0,8 M, EM SOLO DE 1ª CATEGORIA, LOCAIS COM BAIXO NÍVEL DE INTERFERÊNCIA. AF_02/2021	m³	215,11	215,11	215,11	-	-	2.080,12	2.080,12	-	2.080,12	-
12.3	102327	ESCAVAÇÃO MECANIZADA DE VALA COM PROF. ATÉ 1,5 M (MÉDIA MONTANTE E JUSANTE/UMA COMPOSIÇÃO POR TRECHO), RETROSCAV. (0,26 M³). LARG. DE 0,8 M A 1,5 M, EM SOLO DE 2ª CATEGORIA, EM LOCAIS COM BAIXO NÍVEL DE INTERFERÊNCIA. AF_02/2021	m³	136,14	136,14	136,14	-	-	1.399,52	1.399,52	-	1.399,52	-
12.4	102355	DESMONTE DE MATERIAL DE 3ª CATEGORIA (BLOCOS DE ROCHAS OU MATACOS), EM VALA, COM MARTELETE PNEUMÁTICO MANUAL EXCLUSIVAMENTE RETIRADA, CARGA E TRANSPORTE. AF_03/2021	m³	183,68	183,68	183,68	-	-	39.230,37	39.230,37	-	39.230,37	-
12.5	C5177	ESCAVAÇÃO EM ROCHA BRANDA A FRIO COM ESCAVADEIRA HIDRÁULICA E ROMPEDOR ACOPADO	m³	57,00	57,00	57,00	-	-	15.265,17	15.265,17	-	15.265,17	-
12.6	101616	PREPARO DE FUNDO DE VALA COM LARGURA MENOR QUE 1,5 M (ACERTO DO SOLO NATURAL). AF_08/2020	m²	439,06	439,06	439,06	-	-	2.757,30	2.757,30	-	2.757,30	-
12.7	101622	PREPARO DE FUNDO DE VALA COM LARGURA MENOR QUE 1,5 M, COM CAMADA DE AREIA, LANÇAMENTO MECANIZADO. AF_08/2020	m²	15,04	15,04	15,04	-	-	4.176,90	4.176,90	-	4.176,90	-
12.8	93374	REATERRO MECANIZADO DE VALA COM RETROSCAVADEIRA (CAPACIDADE DA CACAMBA DA RETRO: 0,26 M³ / POTÊNCIA: 88 HP), LARGURA ATÉ 0,8 M, PROFUNDIDADE ATÉ 1,5 M, COM SOLO SEM SUBSTITUIÇÃO DE 1ª CATEGORIA EM LOCAIS COM ALTO NÍVEL DE INTERFERÊNCIA. AF_04/2016	m³	308,49	308,49	308,49	-	-	8.733,35	8.733,35	-	8.733,35	-
12.9	94315	ATERRO MECANIZADO DE VALA COM RETROSCAVADEIRA (CAPACIDADE DA CACAMBA DA RETRO: 0,26 M³ / POTÊNCIA: 88 HP), LARGURA ATÉ 0,8 M, PROFUNDIDADE ATÉ 1,5 M, COM SOLO ARGILOSO. AF_05/2016	m³	264,74	264,74	264,74	-	-	32.412,12	32.412,12	-	32.412,12	-
12.10	97124	ASSENTAMENTO DE TUBO DE PVC PBA PARA REDE DE ÁGUA, DN 50 MM, JUNTA ELÁSTICA INTEGRADA, INSTALADO EM LOCAL COM NÍVEL BAIXO DE INTERFERÊNCIAS (NÃO INCLUI FORNECIMENTO). AF_11/2017	M	1.849,78	1.849,78	1.849,78	-	-	1.479,82	1.479,82	-	1.479,82	-

**ABSOLON CAVALCANTE MOTA NETO:03183275384**

**DANIEL DE SOUSA VALE:013614974**

**RAFAEL GOMES DIOGENES:60031308309**

**Assinado de forma digital por: RAFAEL GOMES DIOGENES:60031308309**

08

Dados: 2025.08.06 13:47:42 -03'00'

**BOLETIM DE MEDIÇÃO**

OBJETO: CONTRATAÇÃO DE EMPRESA PARA REALIZAÇÃO DA IMPLANTAÇÃO DO SISTEMA DE ABASTECIMENTO DE ÁGUA DAS LOCALIDADES DE PAI JOÃO, RIACHO DO MEIO, AROEIRA, ZIPUEIRAS E TAPERINHA, JUNTO À SECRETARIA DE INFRAESTRUTURA, TRANSPORTE E URBANISMO DO MUNICÍPIO DE JAGUARIBE/CE

PERÍODO DA MEDIÇÃO: 08/07/2025  
ENTREGA DA MEDIÇÃO: 18/11/2024 A 30/11/2024

CONTRATO Nº: 27.06.01/2023  
CONTRATADA: ERIMAX ENGENHARIA

MEDIDO NO MÊS: 1.10.712,33  
MEDIDA ACUMULADA: 2.411.664,76  
%: 100,00%

O.S. Nº.: 27.06.01/2023  
MEDIÇÃO Nº. 02 - ADITIVO

ITEM	COMP.	DESCRIÇÃO	UND	QUANTIDADE			VALOR UNITÁRIO (R\$)	FINANCEIRO			
				CONTRATO	ANTERIOR	NO MÊS		CONTRATO	ANTERIOR	NO MÊS	
12.11	99255	CAIXA ENTERRADA HIDRÁULICA RETANGULAR EM ALVENARIA COM TIJOLOS CERÂMICOS MACIÇOS, DIMENSÕES INTERNAS: 0,8X0,8X0,6 M PARA REDE DE DRENAGEM. AF_12/2020	UN	10,00	10,00	-	827,08	8.270,80	8.270,80	-	8.270,80
13		<b>ADUTORIA DE ÁGUA TRATADA TAPERINHA - MATERIAIS</b>									
13.1		FORNECIMENTO DE TUBULAÇÃO	M	1.886,78	1.886,78	-	24,07	50.716,09	50.716,09	-	50.716,09
13.1.1	36084	TUBO PVC PBA I/EI, CLASSE 12, DN 50 MM, PARA REDE DE ÁGUA (NBR 5647)						45.414,80	45.414,80	-	45.414,80
13.2		FORNECIMENTO DE CONEXÕES	UN	14,00	14,00	-	42,14	589,96	589,96	-	589,96
13.2.1	1835	CURVA PVC PBA, I/E, PB, 22 GRAUS, DN 50 / DE 60 MM, PARA REDE ÁGUA (NBR 10351)						342,88	342,88	-	342,88
13.2.2	1831	CURVA PVC PBA, I/E, PB, 45 GRAUS, DN 50 / DE 60 MM, PARA REDE ÁGUA (NBR 10351)						161,10	161,10	-	161,10
13.2.3	1845	CURVA PVC PBA, I/E, PB, 90 GRAUS, DN 50 / DE 60 MM, PARA REDE ÁGUA (NBR 10351)						729,15	729,15	-	729,15
13.3		FORNECIMENTO DE CONEXÕES PARA REGISTROS DE ÁGUA	UN	5,00	5,00	-	36,09	180,45	180,45	-	180,45
13.3.1	7048	TE, PVC PBA, 88B, 30 GRAUS, DN 50 / DE 60 MM, PARA REDE ÁGUA (NBR 10351)						398,95	398,95	-	398,95
13.3.2	11677	REGISTRO DE ESPERA, PVC, COM VOLANTE, V5, SOLDAVEL, DN 50 MM, COM CORPO DIVIDIDO						149,75	149,75	-	149,75
13.3.3	48	ADAPTADOR, PVC-PBA, 80/50/40/30/20, DN 50 / DE 60 MM						3.478,20	3.478,20	-	3.478,20
13.4		FORNECIMENTO DE CONEXÕES PARA TUBULOS	UN	5,00	5,00	-	36,09	180,45	180,45	-	180,45
13.4.1	7048	TE, PVC PBA, 88B, 30 GRAUS, DN 50 / DE 60 MM, PARA REDE ÁGUA (NBR 10351)						398,95	398,95	-	398,95
13.4.2	11677	REGISTRO DE ESPERA, PVC, COM VOLANTE, V5, SOLDAVEL, DN 50 MM, COM CORPO DIVIDIDO						2.749,05	2.749,05	-	2.749,05
13.4.3	15724	VENTOSA SIMILAR A VENTOSA DE 1/2" PARA TUBO DE 1/2"						149,75	149,75	-	149,75
13.4.4	48	ADAPTADOR PVC-PBA, 80/50/40/30/20, DN 50 / DE 60 MM						610.617,67	610.617,67	-	610.617,67
14		<b>ADUTORIA DE ÁGUA TRATADA AROEIRA - RIACHO DO MEIO - SERVIÇOS</b>									
14.1	99063	LOCAÇÃO DE REDE DE ÁGUA OU ESGOTO. AF_10/2018	M	8.947,95	8.947,95	-	6,04	54.045,62	54.045,62	-	54.045,62
14.2	9C105	ESCAVAÇÃO MECANIZADA DE VALA COM PROFUNDIDADE ATÉ 1,5 M (MÉDIA MONTANTE E JUSANTE/UMA COMPOSIÇÃO POR TRECHO), RETROSCAV. (0,26 M3), LARGURA MENOR QUE 0,8 M, EM SOLO DE 1ª CATEGORIA, LOCAIS COM BAIXO NÍVEL DE INTERFERÊNCIA. AF_02/2021	M³	1.040,54	1.040,54	-	9,67	10.062,03	10.062,03	-	10.062,03
14.3	102327	ESCAVAÇÃO MECANIZADA DE VALA COM PROF. ATÉ 1,5 M (MÉDIA MONTANTE E JUSANTE/UMA COMPOSIÇÃO POR TRECHO), RETROSCAV. (0,26 M3), LARG. DE 0,8 M A 1,5 M, EM SOLO DE 2ª CATEGORIA, EM LOCAIS COM BAIXO NÍVEL DE INTERFERÊNCIA. AF_02/2021	m³	658,57	658,57	-	10,28	6.770,09	6.770,09	-	6.770,09
14.4	102355	DESMONTE DE MATERIAL DE 3ª CATEGORIA (BLOCOS DE ROCHAS OU MATAÇOS), EM VALA, COM MARTELETE PNEUMÁTICO MANUAL (EXCLUSIVAMENTE RETIRADA, CARGA E TRANSPORTE. AF_03/2021	m³	888,50	888,50	-	213,58	189.765,83	189.765,83	-	189.765,83
14.5	C5177	ESCAVAÇÃO EM ROCHA BRANDA A FRIO COM ESCAVADEIRA HIDRÁULICA E ROMPEDOR ACOPLADO 0,26 M³ / POTÊNCIA: 88 HP), LARGURA ATÉ 0,8 M, PROFUNDIDADE ATÉ 1,5 M, COM SOLO ARGILOSO. AF_08/2020	m³	275,74	275,74	-	267,81	73.845,93	73.845,93	-	73.845,93
14.6	101616	PREPARO DE FUNDO DE VALA COM LARGURA MENOR QUE 1,5 M (ACERTO DO SOLO NATURAL). AF_08/2020	m²	2.123,88	2.123,88	-	6,28	13.337,97	13.337,97	-	13.337,97
14.7	101622	PREPARO DE FUNDO DE VALA COM LARGURA MENOR QUE 1,5 M, COM CAMADA DE AREIA, LANÇAMENTO MECANIZADO. AF_08/2020	m²	72,76	72,76	-	277,72	20.206,91	20.206,91	-	20.206,91
14.8	93374	REATERRO MECANIZADO DE VALA COM RETROSCAVADEIRA (CAPACIDADE DA CAÇAMBA DA RETRO: 0,26 M³ / POTÊNCIA: 88 HP), LARGURA ATÉ 0,8 M, PROFUNDIDADE ATÉ 1,5 M, COM SOLO SEM SUBSTITUIÇÃO DE 1ª CATEGORIA EM LOCAIS COM ALTO NÍVEL DE INTERFERÊNCIA. AF_04/2016	m³	1.492,26	1.492,26	-	28,31	42.245,89	42.245,89	-	42.245,89
14.9	94315	ATERRO MECANIZADO DE VALA COM RETROSCAVADEIRA (CAPACIDADE DA CAÇAMBA DA RETRO: 0,26 M³ / POTÊNCIA: 88 HP), LARGURA ATÉ 0,8 M, PROFUNDIDADE ATÉ 1,5 M, COM SOLO ARGILOSO. AF_05/2016	m³	1.280,63	1.280,63	-	122,43	156.787,52	156.787,52	-	156.787,52
14.10	97124	ASSENTAMENTO DE TUBO DE PVC PBA PARA REDE DE ÁGUA, DN 50 MM, JUNTA ELÁSTICA INTEGRADA, INSTALADO EM LOCAL COM NÍVEL BAIXO DE INTERFERÊNCIAS (JUNTA INCLUI FORNecIMENTO). AF_11/2017	M	8.947,95	8.947,95	-	0,80	7.158,36	7.158,36	-	7.158,36
14.11	99255	CAIXA ENTERRADA HIDRÁULICA RETANGULAR EM ALVENARIA COM TIJOLOS CERÂMICOS MACIÇOS, DIMENSÕES INTERNAS: 0,8X0,8X0,6 M PARA REDE DE DRENAGEM. AF_12/2020	UN	44,00	44,00	-	827,08	36.391,52	36.391,52	-	36.391,52

**DANIEL DE SOUSA**  
VALE: 013614974  
08

Assinado eletronicamente por DANIEL DE SOUSA VARELA em 08/07/2025 por RAFAEL GOMES DIOGENES:60031308309  
Data de: 2025.08.06 13:48:57 -03'00'

**RAFAEL GOMES DIOGENES:60031308309**  
31308309

Assinado de forma digital por RAFAEL GOMES DIOGENES:60031308309  
Data de: 2025.08.06 13:48:57 -03'00'



# BOLETIM DE MEDIÇÃO



PERÍODO DA MEDIÇÃO: 18/11/2024 A 30/11/2024  
ENTREGA DA MEDIÇÃO: 08/01/2025

MEDIO NO MÊS 110.712,33  
MEDIO ACUMULADO 2.411.664,76

MEDIO NO MÊS 110.712,33  
MEDIO ACUMULADO 2.411.664,76

CONTRATO Nº: 27.06.01/2023  
CONTRATADA BRIMAX ENGENHARIA

O.S. Nº.: 27.06.01/2023  
MEDIÇÃO Nº. 02 - ADITIVO

VALOR DA OBRA 2.411.664,76

ITEM	COMP.	DESCRIÇÃO	UNID	QUANTIDADE		VALOR UNITÁRIO (R\$)		FINANCEIRO		ACUMULADO	SALDO
				CONTRATO	ANTERIOR	ACUMULADO	SALDO	CONTRATO	ANTERIOR		
15.1	36084	ADUTORIA DE ÁGUA TRATADA ARDEIRA - RIACHO DO MEIO - MATERIAIS	M	9.126,91	9.126,91	9.126,91	-	240.545,58	240.545,58	240.545,58	-
15.1.1		FORNECIMENTO DE TUBULAÇÃO						219.684,72	219.684,72	219.684,72	-
15.1.1.1		TUBO PVC BPA JEI CLASSE 12, DN 50MM, PARA REDE DE ÁGUA (NBR 5647)						219.684,72	219.684,72	219.684,72	-
15.2	1835	FORNECIMENTO DE CONEXÕES	UN	43,00	43,00	43,00	42,14	2.348,52	2.348,52	2.348,52	-
15.2.1	1831	CURVA PVC PBA, JE, PB, 22 GRAUS, DN 50 / DE 60 MM, PARA REDE ÁGUA (NBR 10351)	UN	5,00	5,00	5,00	42,86	214,30	214,30	214,30	-
15.2.2	1831	CURVA PVC PBA, JE, PB, 45 GRAUS, DN 50 / DE 60 MM, PARA REDE ÁGUA (NBR 10351)	UN	5,00	5,00	5,00	42,86	214,30	214,30	214,30	-
15.2.3	1845	CURVA PVC PBA, JE, PB, 90 GRAUS, DN 50 / DE 60 MM, PARA REDE ÁGUA (NBR 10351)	UN	6,00	6,00	6,00	53,70	322,20	322,20	322,20	-
15.3	7049	FORNECIMENTO DE CONEXÕES P/ REGISTROS DE CARGA	UN	22,00	22,00	22,00	36,09	793,98	793,98	793,98	-
15.3.1		TE, PVC PBA, B86, 30 GRAUS, DN 50 / DE 60 MM, PARA REDE ÁGUA (NBR 10351)	UN	22,00	22,00	22,00	36,09	793,98	793,98	793,98	-
15.3.2	11677	REGISTRO DE SERRAÇA, BOLSAS/ROSCA, JE, DN 50 / DE 60 MM	UN	22,00	22,00	22,00	79,79	1.755,38	1.755,38	1.755,38	-
15.3.3	48	ADAPTAÇÃO DE SERRAÇA, BOLSAS/ROSCA, JE, DN 50 / DE 60 MM	UN	22,00	22,00	22,00	29,95	658,90	658,90	658,90	-
15.4	7048	FORNECIMENTO DE CONEXÕES PARA VENTOSA	UN	22,00	22,00	22,00	36,09	793,98	793,98	793,98	-
15.4.1		TE, PVC PBA, B86, 30 GRAUS, DN 50 / DE 60 MM, PARA REDE ÁGUA (NBR 10351)	UN	22,00	22,00	22,00	36,09	793,98	793,98	793,98	-
15.4.2	11677	REGISTRO DE SERRAÇA, PVC, COM VOLANTE, VS, SOLDAVEL, DN 50 MM, COM CORPO DIVIDIDO	UN	22,00	22,00	22,00	79,79	1.755,38	1.755,38	1.755,38	-
15.4.3	15724	VENTOSA SIMPLES C/ ROSCA DN 2	UN	22,00	22,00	22,00	549,81	12.095,82	12.095,82	12.095,82	-
15.4.4	48	ADAPTAÇÃO PVC PBA, BOLSAS/ROSCA, JE, DN 50 / DE 60 MM	UN	22,00	22,00	22,00	29,95	658,90	658,90	658,90	-
16		RESERVATÓRIO ELEVADO - SERVIÇOS - FUJSTE 10,0M VOL. 1DM³						39.995,85	39.995,85	39.995,85	-
16.0		FUNDAÇÃO						4.436,64	4.436,64	4.436,64	-
16.0.1	99059	LOCAÇÃO CONVENCIONAL DE OBRA, UTILIZANDO GABARITO DE TABUAS CORRIDAS PONTALETADAS A CADA 2,00M - 2 UTILIZAÇÕES. AF. 10/2018	M²	36,00	-	36,00	-	273,96	-	273,96	-
16.0.2	101198	CERCA COM MOLDES DE CONCRETO, SEÇÃO "T" PONTA INCLINADA, 10X10 CM, ESPACAMENTO DE 2,5 M, CRAVADOS 0,5 M, COM 11 FIOS DE ARAME DE AÇO OVALADO 19X17 - FORNECIMENTO E INSTALAÇÃO. AF. 05/2020	M	22,50	-	22,50	-	2.039,18	-	2.039,18	-
16.0.3	C4872	PORTÃO COM PERFIL EM TUBO DE AÇO GALVANIZADO DE 2" (1X2,5)M, INCL. PILARES DE SUSTENTAÇÃO	UN	1,00	-	1,00	-	2.123,50	-	2.123,50	-
16.1		FUNDAÇÃO						6.921,44	6.921,44	6.921,44	-
16.1.1	90082	ESCAVAÇÃO MECANIZADA DE VALA COM PROF. ATÉ 1,5 M (MÉDIA MONTANTE E JUSANTE/UMA COMPOSIÇÃO POR TRECHO), ESCAVADORA (0,8 M3), LARG. DE 1,5 M A 2,5 M, EM SOLO DE 1ª CATEGORIA, EM LOCAIS COM ALTO NÍVEL DE INTERFERÊNCIA. AF. 02/2021	M³	26,38	26,38	26,38	-	350,85	350,85	350,85	-
16.1.2	101616	PREPARO DE FUNDO DE VALA COM LARGURA MENOR QUE 1,5 M (ACERTO DO SOLO NATURAL). AF. 08/2020	M²	12,56	12,56	12,56	-	78,88	78,88	78,88	-
16.1.3	94968	CONCRETO MAGRO PARA LASTRO, TRACO 1:4:5 (EM MASSA SECA DE CIMENTO/AREIA MÉDIA/BRITA 1) - PREPARO MECÂNICO COM BETONEIRA 600 L. AF. 05/2021	M³	0,63	0,63	0,63	-	294,66	294,66	294,66	-
16.1.4	96535	FABRICAÇÃO, MONTAGEM E DESMONTAGEM DE FÓRMA PARA SAPATA, EM MADEIRA SERRADA, E=25 MM, 4 UTILIZAÇÕES. AF. 06/2017	M²	7,54	7,54	7,54	-	1.332,39	1.332,39	1.332,39	-
16.1.5	97093	ARMAÇÃO PARA EXECUÇÃO DE RADIER, PISO DE CONCRETO OU LAJE SOBRE SOLO, COM USO DE TELA Q-283. AF. 09/2021	KG	30,97	30,97	30,97	-	572,64	572,64	572,64	-
16.1.6	94963	CONCRETO FCK = 15MPa, TRACO 1:3:4:3,5 (EM MASSA SECA DE CIMENTO/AREIA MÉDIA/BRITA 1) - PREPARO MECÂNICO COM BETONEIRA 400 L. AF. 05/2021	M³	7,54	7,54	7,54	-	3.911,38	3.911,38	3.911,38	-
16.1.7	96995	REATERIO MANUAL/APIOLOADO COM SOQUETE. AF. 10/2017	M³	7,53	7,53	7,53	-	380,64	380,64	380,64	-
16.2		ESTRUTURA						1.184,87	1.184,87	1.184,87	-
16.2.1	88630	ARGAMASSA TRACO 1:4 (CIMENTO E AREIA MÉDIA), PREPARO MECÂNICO COM BETONEIRA 400 L. AF. 08/2014	M³	0,98	0,98	0,98	-	573,06	573,06	573,06	-
16.2.2	100701	PORTA DE FERRO, DE ABRIR, TIPO GRADE COM CHAPÁ, COM GUARNIÇÕES. AF. 17/2019	M²	0,90	0,90	0,90	-	611,81	611,81	611,81	-
16.3		IMPERMEABILIZAÇÃO						4.931,71	4.931,71	4.931,71	-
16.3.1	98546	IMPERMEABILIZAÇÃO DE SUPERFÍCIE COM MANTA ASFÁLTICA, UMA CAMADA, INCLUSIVE APLICAÇÃO DE PRIMER ASFÁLTICO, E=3MM. AF. 06/2018	M²	35,37	35,33	0,04	-	4.926,06	5,65	4.931,71	-
16.4		TUBOS E CONEXÕES						2.621,80	2.621,80	2.621,80	-
16.4.1	C3512	MONTAGEM DE TUBOS, CONEXÕES E FCS, RESERVATÓRIO ELEVADO CAP. ATÉ 50 M3	UN	1,00	1,00	1,00	-	2.621,80	-	2.621,80	-

Assinado eletronicamente por DANIEL DE SOUSA VALE em 01/12/2024 às 10:05:16  
 DANIEL DE SOUSA VALE  
 CPF: 0313614974  
 Assinado eletronicamente por RAFAEL GOMES em 08/01/2025 às 13:49:11  
 RAFAEL GOMES  
 CPF: 02050806  
 Assinado eletronicamente por DIOGENES GOMES em 08/01/2025 às 13:49:11  
 DIOGENES GOMES  
 CPF: 02050806

Assinado eletronicamente por DANIEL DE SOUSA VALE em 01/12/2024 às 10:05:16  
 DANIEL DE SOUSA VALE  
 CPF: 0313614974  
 Assinado eletronicamente por RAFAEL GOMES em 08/01/2025 às 13:49:11  
 RAFAEL GOMES  
 CPF: 02050806  
 Assinado eletronicamente por DIOGENES GOMES em 08/01/2025 às 13:49:11  
 DIOGENES GOMES  
 CPF: 02050806

Assinado eletronicamente por DANIEL DE SOUSA VALE em 01/12/2024 às 10:05:16  
 DANIEL DE SOUSA VALE  
 CPF: 0313614974  
 Assinado eletronicamente por RAFAEL GOMES em 08/01/2025 às 13:49:11  
 RAFAEL GOMES  
 CPF: 02050806  
 Assinado eletronicamente por DIOGENES GOMES em 08/01/2025 às 13:49:11  
 DIOGENES GOMES  
 CPF: 02050806

Assinado eletronicamente por DANIEL DE SOUSA VALE em 01/12/2024 às 10:05:16  
 DANIEL DE SOUSA VALE  
 CPF: 0313614974  
 Assinado eletronicamente por RAFAEL GOMES em 08/01/2025 às 13:49:11  
 RAFAEL GOMES  
 CPF: 02050806  
 Assinado eletronicamente por DIOGENES GOMES em 08/01/2025 às 13:49:11  
 DIOGENES GOMES  
 CPF: 02050806

Assinado eletronicamente por DANIEL DE SOUSA VALE em 01/12/2024 às 10:05:16  
 DANIEL DE SOUSA VALE  
 CPF: 0313614974  
 Assinado eletronicamente por RAFAEL GOMES em 08/01/2025 às 13:49:11  
 RAFAEL GOMES  
 CPF: 02050806  
 Assinado eletronicamente por DIOGENES GOMES em 08/01/2025 às 13:49:11  
 DIOGENES GOMES  
 CPF: 02050806



# BOLETIM DE MEDIÇÃO



CONTRATO N.º: 27.05.01/2023  
 CONTRATADA: BRIMAX ENGENHARIA  
 O.S. N.º: 27.06.01/2023  
 MEDIÇÃO N.º: 02 - ADITIVO  
 MEDIO NO MÊS: 110.712,33  
 MEDIO ACUMULADO: 2.411.664,76  
 %: 100,00%

PERÍODO DA MEDIÇÃO: 18/11/2024 A 30/11/2024  
 ENTREGA DA MEDIÇÃO: 08/07/2025

ITEM	COMP.	UNID	DESCRIÇÃO	QUANTIDADE			VALOR			FINANCEIRO				
				CONTRATO	ANTERIOR	NO MÊS	ACUMULADO	SALDO	UNITÁRIO (R\$)	CONTRATO	ANTERIOR	NO MÊS	ACUMULADO	SALDO
16.5	C2768	M	<b>PROTEÇÃO E SEGURANÇA</b> ESCALADA DE MARINHEIRO BIM FERRO CHATO C/PROTEÇÃO	11,50	11,50		11,50	-	891,96	17.632,06	17.632,06	-	17.632,06	-
16.5.1										10.257,54	10.257,54		10.257,54	
16.5.2	99837	M	GUARDA-CORPO DE AÇO GALVANIZADO DE 1,10M, MONTANTES TUBULARES DE 1,1/4" ESPAÇADOS DE 1,20M, TRAVESSA SUPERIOR DE 1,1/2", GRADIL FORMADO POR TUBOS HORIZONTAIS DE 1" E VERTICAIS DE 3/4", FIXADO COM CHUMBADOR MECÂNICO. AF_04/2019_P	9,42	9,42		9,42	-	756,65	7.127,64	7.127,64		7.127,64	
16.5.3	94990	M³	EXECUÇÃO DE PASSEIO (CALÇADA) OU "ISO DE CONCRETO COM CONCRETO MOLDOADO IN LOCO, FEITO EM OBRA, ACABAMENTO CONVENCIONAL, NÃO ARMADO. AF_08/2022	0,28	0,28		0,28	-	881,72	246,88	246,88		246,88	
16.6			<b>OUTROS SERVIÇOS</b> APLICAÇÃO MANUAL DE PINTURA COM TINTA LÁTEX ACRÍLICA EM PAREDES, DUAS DEMÃOIS. AF_06/2014	122,46	122,46		122,46	-	16,28	2.267,33	2.267,33		2.267,33	
16.6.1	88489	M²								1.993,65	1.993,65		1.993,65	
16.6.2	100736	M²	PINTURA COM TINTA ACRÍLICA DE ACABAMENTO APLICADA A ROLO OU PINCEL SOBRE SUPERFÍCIES METÁLICAS (EXCETO PERFIL) EXECUTADO EM OBRA (POR DEMÃO). AF_01/2020	17,68	17,68		17,68	-	15,16	268,03	268,03		268,03	
16.6.3	396	UN	ABRACADEIRA EM AÇO PARA AMARRAÇÃO DE ELETRODUTOS, TIPO D, COM 2" E PARA USO DE FIXAÇÃO	1,00	1,00		1,00	-	5,65	5,65	5,65		5,65	
17			<b>RESERVATÓRIO ELEVADO - MATERIAIS - FUSTE 30,0MM VOL. 10,00M³</b>							40.471,65	40.471,65	299,47	40.471,65	
17.1			<b>ESTRUTURA</b> ANEL EM CONCRETO ARMADO, LISO, PARA FOSAS SEPTICAS E SUMIDOUROS, SEM FUNDO, DIAMETRO INTERNO DE 2,50 M E ALTURA DE 0,50 M	26,00	26,00		26,00	-	1.108,76	28.827,76	28.827,76		28.827,76	
17.1.1	12567	UN								33.757,24	33.757,24		33.757,24	
17.1.2	97740	M³	PEÇA CIRCULAR PRE-MOLDAADA, VOLUME DE CONCRETO AGIMA DE 100 LITROS, TAXA DE AÇO APROXIMADA DE 30KG/M³. AF_01/2018	1,11	1,11		1,11	-	2.441,51	2.710,08	2.710,08		2.710,08	
17.1.3	93287	CHP	GUINDASTE HIDRÁULICO AUTOPROPELIDO, COM LANÇA TELESCÓPICA 40 M, CAPACIDADE MÁXIMA DE 60 T, POTÊNCIA 260 KW - CHP DIÁRIO. AF_03/2016	6,00	6,00		6,00	-	369,90	2.219,40	2.219,40		2.219,40	
17.2			<b>FORNECIMENTO DE TUBOS E CONEXÕES</b>							6.657,91	6.657,91	299,47	6.657,91	
17.2.1	1790	UN	CURVA 90 GRAUS DE FERRO GALVANIZADO, COM ROSCA BSP FEMEA, DE 2"	5,00	5,00		5,00	-	163,95	819,75	819,75		819,75	
17.2.2	3912	UN	LUAVA DE FERRO GALVANIZADO, COM ROSCA BSP, DE 2"	18,00	18,00		18,00	-	45,56	784,08	784,08		784,08	
17.2.3	100	UN	ADAPTADOR PVC SOLDÁVEL, COM FLANGES E ANEL DE VEDECAÇÃO, 60 MM X 2", PARA CAIXA D' AGUA	4,00	4,00		4,00	-	48,91	195,64	195,64		195,64	
17.2.4	9860	M	TUBO PVC ROSCÁVEL, 2", PARA AGUA FRIA PREDIAL	48,50	48,50		48,50	-	68,72	3.332,92	3.332,92		3.332,92	
17.2.5	6298	UN	REGISTRO GAVETA, BRUTO EM LATAO FORJADO, BITOLA 2" (REF 1509)	3,00	3,00		3,00	-	143,12	429,36	429,36		429,36	
17.2.6	6298	UN	TE DE FERRO GALVANIZADO, DE 2"	4,00	4,00		4,00	-	82,29	329,16	329,16		329,16	
17.2.7	9887	UN	UNIAO DE FERRO GALVANIZADO, COM ROSCA BSP, COM ASSENTO PLANO, DE 2"	4,00	4,00		4,00	-	126,35	505,40	505,40		505,40	
17.2.8	4181	UN	NIPLE DE FERRO GALVANIZADO, COM ROSCA BSP, DE 2"	6,00	6,00		6,00	-	43,60	261,60	261,60		261,60	
17.3			<b>OUTROS</b>							56,50	56,50		56,50	
17.3.1	396	UN	ABRACADEIRA EM AÇO PARA AMARRAÇÃO DE ELETRODUTOS, TIPO D, COM 2" E PARA USO DE FIXAÇÃO	10,00	10,00		10,00	-	5,65	56,50	56,50		56,50	
18			<b>REDE DE ABASTECIMENTO DAS LOCALIDADES DE AROEIRA E RIACHO DO MEIO - SERVIÇOS</b>							396.367,12	396.367,12		396.367,12	
18.1	99063	M	LOCAÇÃO DE REDE DE ÁGUA OU ESGOTO. AF_10/2018	7.190,50	7.190,50		7.190,50	-	6,04	43.430,62	43.430,62		43.430,62	
18.2	90105	M³	ESCAVAÇÃO MECANIZADA DE VALA COM PROFUNDIDADE ATÉ 1,5 M (MÉDIA MONTANTE E JUSANTE)/UMA COMPOSIÇÃO POR TRECHO, RETROSCAV (0,26 M³), LARGURA MENOR QUE 0,8 M, EM SOLO DE JA CATEGORIA, LOCAIS COM BAIXO NÍVEL DE INTERFERÊNCIA. AF_02/2021	1.020,25	1.020,25		1.020,25	-	9,67	9.865,82	9.865,82		9.865,82	
18.3	102327	M³	ESCAVAÇÃO MECANIZADA DE VALA COM PROF. ATÉ 1,5 M (MÉDIA MONTANTE E JUSANTE)/UMA COMPOSIÇÃO POR TRECHO, RETROSCAV (0,26 M³), LARG. DE 0,8 M A 1,5 M, EM SOLO DE 2ª CATEGORIA, EM LOCAIS COM BAIXO NÍVEL DE INTERFERÊNCIA. AF_02/2021	529,22	529,22		529,22	-	10,28	5.440,38	5.440,38		5.440,38	
18.4	102355	M³	DESMONTE DE MATERIAL DE 3ª CATEGORIA (BLOCOS DE ROCHAS OU MATAÇOS), EM VALA, COM MARTELETE PNEUMÁTICO MANUAL (EXCLUSIVAMENTE RETIRADA, CARGA E TRANSPORTES). AF_03/2021	713,99	713,99		713,99	-	213,58	152.493,98	152.493,98		152.493,98	
18.5	65177	M³	ESCAVAÇÃO EM ROCHA BRANDA A FRIO COM ESCAVADEIRA HIDRÁULICA E ROMPEDOR ACOPLADO	37,51	37,51		37,51	-	267,81	10.045,55	10.045,55		10.045,55	

Assinado digitalmente por DANIEL DE SOUSA NETO em 08/07/2025 às 10:05:15 AM. Para verificar a validade das assinaturas acesse o site: <https://www.brima.com.br>

ABSOLON CAVALCANTE MOTA  
 NETO:03183275384  
 VAL:0173614974  
 08

DANIEL DE SOUSA  
 VAL:0173614974  
 08

Rafael Gomes  
 DIOGENES:60031308309  
 VAL:0173614974  
 1308309

Assinado digitalmente por DANIEL DE SOUSA NETO em 08/07/2025 às 10:05:15 AM. Para verificar a validade das assinaturas acesse o site: <https://www.brima.com.br>

BRIMAX ENGENHARIA  
 RUA CARMO, 100 - JARDIM SÃO CARLOS  
 BRASÍLIA - DF, CEP: 70150-000  
 FONE: (61) 3341-1000  
 E-MAIL: contato@brimax.com.br

BRIMA ENGENHARIA  
 RUA CARMO, 100 - JARDIM SÃO CARLOS  
 BRASÍLIA - DF, CEP: 70150-000  
 FONE: (61) 3341-1000  
 E-MAIL: contato@brimax.com.br



# BOLETIM DE MEDIÇÃO



OBJETO: CONTRATAÇÃO DE EMPRESA PARA REALIZAÇÃO DA IMPLANTAÇÃO DO SISTEMA DE ABASTECIMENTO DE ÁGUA DAS LOCALIDADES DE PAI JOÃO, RIACHO DO MEIO, AROEIRA, ZIPUEIRAS E TAPERINHÁ, JUNTO A SECRETARIA DE INFRAESTRUTURA, TRANSPORTE E URBANISMO DO MUNICÍPIO DE JAGUARIBE/CE

PERÍODO DA MEDIÇÃO: 18/11/2024 à 30/11/2024  
ENTREGA DA MEDIÇÃO: 08/07/2025

CONTRATO Nº: 27.06.01/2023

CONTRATADA: BRIMAX ENGENHARIA

O.S. Nº.: 27.06.01/2023

MEDIÇÃO Nº: 02 - ADITIVO

MEDIDO NO MÊS: 110.712,33

MEDIDO ACUMULADO: 2.411.664,76

VALOR DA OBRA: 2.411.664,76

%: 100,00%

ITEM	COMP.	DESCRIÇÃO	UNP	QUANTIDADE			VALOR UNITÁRIO (R\$)	FINANCEIRO				
				CONTRATO	ANTERIOR	NO MÊS		CONTRATO	ANTERIOR	NO MÊS		
18.6	101616	PREPARO DE FUNDO DE VALA COM LARGURA MENOR QUE 1,5 M (ACERTO DO SOLO NATURAL). AF_08/2020	M³	1.936,83	1.936,83	-	6,28	12.163,29	12.163,29	-	12.163,29	-
18.7	101622	PREPARO DE FUNDO DE VALA COM LARGURA MENOR QUE 1,5 M, COM CAMADA DE AREIA, LANÇAMENTO MECANIZADO. AF_08/2020	M³	46,97	46,97	-	277,72	13.044,51	13.044,51	-	13.044,51	-
18.8	93374	REATERRO MECANIZADO DE VALA COM RETROSCAVADORA (CAPACIDADE DA CAÇAMBA DA RETRO: 0,26 M³ / POTÊNCIA 88 HP), LARGURA ATÉ 0,8 M, PROFUNDIDADE ATÉ 1,5 M, COM SOLO (SEM SUBSTITUIÇÃO) DE 1ª CATEGORIA EM LOCAIS COM ALTO NÍVEL DE INTERFERÊNCIA. AF_04/2016	M³	1.382,10	1.382,10	-	28,31	39.127,26	39.127,26	-	39.127,26	-
18.9	94315	ATERRO MECANIZADO DE VALA COM RETROSCAVADORA (CAPACIDADE DA CAÇAMBA DA RETRO: 0,26 M³ / POTÊNCIA 88 HP), LARGURA ATÉ 0,8 M, PROFUNDIDADE ATÉ 1,5 M, COM SOLO ARGILO-ARENOSO. AF_05/2016	M³	857,66	857,66	-	122,43	105.003,31	105.003,31	-	105.003,31	-
18.10	97124	ASSENTAMENTO DE TUBO DE PVC-PBA PARA REDE DE ÁGUA, DN 50 MM, JUNTA ELÁSTICA INTEGRADA, INSTALADO EM LOCAL COM NÍVEL BAIXO DE INTERFERÊNCIAS (NÃO INCLUI FORNECIMENTO). AF_11/2017	M	7.190,50	7.190,50	-	0,80	5.752,40	5.752,40	-	5.752,40	-
19		REDE DE ABASTECIMENTO DAS LOCALIDADES DE AROEIRA E RIACHO DO MEIO - MATERIAIS										
19.1	36084	FORNECIMENTO DE TUBULAÇÃO	M	7.334,31	7.334,31	-	24,07	178.877,69	178.877,69	-	178.877,69	-
19.1.1		TUBO PVC-PBA JEI, CLASSE 12, DN 50 MM, PARA REDE DE ÁGUA (NBR 5647)	M	7.334,31	7.334,31	-	24,07	178.877,69	178.877,69	-	178.877,69	-
19.2		FORNECIMENTO DE CONEXÕES	UN	30,00	30,00	-	42,14	2.940,86	2.940,86	-	2.940,86	-
19.2.1	1835	CURVA PVC-PBA, JE, PB, 22 GRAUS, DN 50 / DE 60 MM, PARA REDE DE ÁGUA (NBR 10351)	UN	9,00	9,00	-	42,86	385,74	385,74	-	385,74	-
19.2.2	1831	CURVA PVC-PBA, JE, PB, 45 GRAUS, DN 50 / DE 60 MM, PARA REDE DE ÁGUA (NBR 10351)	UN	9,00	9,00	-	53,70	161,10	161,10	-	161,10	-
19.2.3	1845	CURVA PVC-PBA, JE, PB, 90 GRAUS, DN 50 / DE 60 MM, PARA REDE DE ÁGUA (NBR 10351)	UN	3,00	3,00	-	36,09	108,27	108,27	-	108,27	-
19.2.4	7048	TE, PVC-PBA, 88B, 90 GRAUS, DN 50 / DE 60 MM, PARA REDE DE ÁGUA (NBR 10351)	UN	5,00	5,00	-	11,79	58,95	58,95	-	58,95	-
19.2.5	1208	CAP, PVC-PBA, JE, DN 50 / DE 60 MM, PARA REDE DE ÁGUA (NBR 10351)	UN	5,00	5,00	-	3,70	362,60	362,60	-	362,60	-
19.2.6	325	ANEL BORRACHA, PARA TUBO/CONEXÃO PVC-PBA, DN 50 MM, PARA REDE DE ÁGUA	UN	98,00	98,00	-	26,545,67	16.685,58	16.685,58	-	16.685,58	-
20		LIGAÇÕES PREDIAIS DAS LOCALIDADES DE AROEIRA E RIACHO DO MEIO - SERVIÇOS										
20.1	104112	(COMPOSIÇÃO REPRESENTATIVA) LIGAÇÃO PREDIAL DE ÁGUA, REDE DN 50 MM, RAMAL PREDIAL DE 20 MM, L = 2,0 M, LARGURA DA VALA = 0,65 M; COM COLAR DE TOMADA DE PVC; ESCAVACÃO MECANIZADA, PREPARO DE FUNDO DE VALA E REATERRO COMPACTADO. AF_06/2022	UN	31,00	31,00	-	182,60	5.660,60	5.660,60	-	5.660,60	-
20.2	95634	KIT CAVALETE PARA MEDIÇÃO DE ÁGUA - ENTRADA PRINCIPAL, EM PVC SOLDÁVEL DN 20 (½")	UN	31,00	31,00	-	204,80	6.348,80	6.348,80	-	6.348,80	-
20.3	95673	FORNECIMENTO E INSTALAÇÃO (EXCLUSIVELY HIDRÔMETRO). AF_11/2016	UN	31,00	31,00	-	150,78	4.674,18	4.674,18	-	4.674,18	-
20.4	C2919	RAMAL PREDIAL 3/4" PAVIMENTAÇÃO	M	465,00	465,00	-	21,20	9.860,29	9.860,29	-	9.860,29	-
21		LIGAÇÕES PREDIAIS DAS LOCALIDADES DE AROEIRA E RIACHO DO MEIO - MATERIAIS										
21.1	61	ADAPTADOR DE COMPRESSÃO EM POLIPROPILENO (PP), PARA TUBO EM PEAO, 20 MM X 3/4", PARA LIGAÇÃO PREDIAL DE ÁGUA (NBR 15579)	UN	31,00	31,00	-	5,86	181,66	181,66	-	181,66	-
21.2	9813	TUBO DE POLIETILENO DE ALTA DENSIDADE (PEAD), PE-80, DE = 20 MM X 2,3 MM DE PAREDE, PARA LIGAÇÃO DE ÁGUA PREDIAL. (NBR 15561)	M	465,00	465,00	-	6,75	3.138,75	3.138,75	-	3.138,75	-
<b>TOTAL GERAL</b>								<b>2.411.664,76</b>	<b>2.300.952,43</b>	<b>110.712,33</b>	<b>2.411.664,76</b>	<b>-</b>

Assinado de forma digital por RAFAEL GOMES  
DIOGENES:600313083  
09  
Dados: 2025.08.06 13:49:41 -03'00'

RAFAEL GOMES  
DIOGENES:600313083  
0031308309

DANIEL DE SOUSA  
VALE:013614974  
08

Assinado digitalmente por DANIEL DE SOUSA VALE em 08/07/2025 às 13:49:41 -03'00'.  
Dados: 2025.08.06 13:49:41 -03'00'

**ORDEM DE SERVIÇO**

<b>Nº da Ordem de Serviço</b>		<b>Modalidade da Licitação</b>
27.06.01/2023		CONCORRÊNCIA PUBLICA
<b>SECRETARIA DE INFRAESTRUTURA, TRANSPORTES E URBANISMO</b>		
<b>Nº da Licitação</b>	<b>Nº do Contrato</b>	<b>Data de Contrato</b>
27.06.01/2023	27.06.01/2023	28 de Setembro de 2023
<b>Contratado</b>		
BRIMAX ENGENHARIA LTDA		
<b>Endereço</b>		
AV. WILSON ROSADO, S/N – AEROPORTO – MOSSORÓ/RN		
<b>Nº do CNPJ/CPF</b>		<b>Nº Telefone/E-mail</b>
01.816.139/0001-70		-
<b>Autorizo a execução dos serviços abaixo discriminados</b>		
CONTRATAÇÃO DE EMPRESA PARA REALIZAÇÃO DA IMPLANTAÇÃO SISTEMA DE ABASTECIMENTO DE ÁGUA DAS LOCALIDADES DE PAI JOÃO, RIACHO DO MEIO, AROEIRA, ZIPUEIRAS E TAPERINHA, JUNTO A SECRETARIA DE INFRAESTRUTURA, TRANSPORTES E URBANISMO DO MUNICÍPIO DE JAGUARIBE/CE		
<b>Valor Global</b>		
R\$ 2.189.781,57 (DOIS MILHÕES, CENTO E OITENTA E NOVE MIL, SETECENTOS E OITENTA E UM REAIS E CINQUENTA E SETE CENTAVOS)		
<b>Validade da proposta</b>		<b>Prazo de execução</b>
60 (sessenta) dias		300 (trezentos) dias

Jaguaribe – CE, 24 de novembro de 2023.

**CHARLES DE LIMA**  
 NUNES:95301658  
 387

Assinado de forma digital  
 por CHARLES DE LIMA  
 NUNES:95301658387  
 Dados: 2023.11.24 10:03:47  
 -03'00'

**Charles de Lima Nunes**  
**Secretário de Infraestrutura, Transportes**  
**e Urbanismo**  
**CONTRATANTE**

ASSINADO DIGITALMENTE POR



**Daniel De Sousa Vale**  
 CPF: 013.614.974-08

**Daniel de Sousa Vale**  
**BRIMAX ENGENHARIA LTDA**  
**CONTRATADA**



PREFEITURA DE  
JAGUARIBE

6054

CONCORRÊNCIA PÚBLICA Nº 27.06.01/2023

**TERCEIRO ADITIVO AO CONTRATO Nº 27.06.01/2023 QUE FAZEM ENTRE SI DE UM LADO O MUNICÍPIO DE JAGUARIBE, ATRAVÉS DA SECRETARIA DE INFRAESTRUTURA, TRANSPORTES E URBANISMO E DO OUTRO LADO A EMPRESA BRIMAX ENGENHARIA LTDA PARA O FIM QUE A SEGUIR SE DECLARA.**

O MUNICÍPIO de JAGUARIBE, pessoa jurídica de direito público interno, através da SECRETARIA DE INFRAESTRUTURA, TRANSPORTES E URBANISMO, com sede na cidade de JAGUARIBE - CE, na Praça Senador Fernandes Faveira, s/n, centro, inscrito no CNPJ sob o nº 07.443.708/0001-66, neste ato representado pela Ordenadora de Despesas a Senhora Secretária Adj. Marcos Venícios Nogueira Pinheiro, doravante denominado de CONTRATANTE, e, do outro lado a empresa BRIMAX ENGENHARIA LTDA, com sede na Av. Wilson Rosado, S/N - Aeroporto - Mossoró/RN, inscrita no CNPJ nº 29.695.545/0001-03, neste ato representada por Daniel de Sousa Vale, inscrito no CPF. Nº 013.614.974-06, doravante denominado CONTRATADO, de acordo com o Processo de Licitação, CONCORRÊNCIA PÚBLICA nº 27.06.01/2023 cujo objeto é a CONTRATAÇÃO DE EMPRESA PARA REALIZAÇÃO DA IMPLANTAÇÃO SISTEMA DE ABASTECIMENTO DE ÁGUA DAS LOCALIDADES DE PAI JOÃO, RIACHO DO MEIO, AROEIRA, ZIPEIRAS E TAPERINHA, JUNTO A SECRETARIA DE INFRAESTRUTURA, TRANSPORTES E URBANISMO DO MUNICÍPIO DE JAGUARIBE-CE e em conformidade com as disposições da Lei nº 8.666/93 e suas alterações posteriores, mediante as cláusulas e condições a seguir.

**CLÁUSULA PRIMEIRA - DA FUNDAMENTAÇÃO LEGAL**

O aditivo do contrato em questão encontra amparo no artigo 65, I, B, § 1º, da Lei nº 8.666/93 de 21 de junho de 1993 e suas alterações posteriores.

**CLÁUSULA SEGUNDA - DA ALTERAÇÃO CONTRATUAL**

O presente termo aditivo acresce ao valor do objeto contratual R\$ 221.883,19 (duzentos e vinte e um mil, oitocentos e oitenta e três reais e dezoito centavos) gerando uma repercussão percentual na ordem de 10,15 % (dez inteiros e treze centésimos por cento) no valor inicial do contrato.

Tal alteração contratual modificou o valor global anteriormente pactuado para o objeto licitado de R\$ 2.189.781,57 (dois milhões, cento e oitenta e nove mil, setecentos e oitenta e um reais e cinquenta e sete centavos) global para R\$ 2.411.664,76 (dois milhões, quatrocentos e onze mil, seiscentos e sessenta e quatro reais e oitenta e seis centavos).

**CLÁUSULA TERCEIRA - DAS JUSTIFICATIVAS**

Com fundamento no Princípio da Continuidade do Serviço Público fez-se necessário o presente aditivo contratual com o intuito de complementar a CONTRATAÇÃO DE EMPRESA PARA

Daniel De Sousa Vale  
CPF 013.614.974-06



PREFEITURA DE JAGUARIBE



REALIZAÇÃO DA IMPLANTAÇÃO SISTEMA DE ABASTECIMENTO DE ÁGUA DAS LOCALIDADES DE PAL JOÃO, RIACHO DO MEIO, AROEIRA, ZIPUEIRAS E TAPERINHA, JUNTO A SECRETARIA DE INFRAESTRUTURA, TRANSPORTES E URBANISMO DO MUNICÍPIO DE JAGUARIBE, de modo que não ocorra a paralisação do objeto do contrato, desde que a presente aditivo é facultade prevista em lei, cuja mesma autoriza o aumento sobre o quantitativo do contrato na ordem de 10,13% (dez inteiros e treze centésimos por cento) podendo a Administração impo-la ao contratado na avença do instrumento contratual.

Enfatizamos e invocamos ainda o princípio da economicidade para o caso em apreço, pois estaria por demais provado que um novo certame para regularização do presente acréscimo demandaria tempo e custo desnecessários e inviáveis ao município.

**CLÁUSULA QUARTA - DAS DISPOSIÇÕES FINAIS**

Permanecer inalteradas as demais cláusulas contratuais anteriormente ajustadas.

E, por estarem justos e acordados, as partes firmam o presente instrumento contratual em 02 (duas) vias de igual teor e forma para fins legais.

Jaguaribe - CE, 18 de Novembro de 2024.

*Marcos Venâncio Magalhães Pinheiro*  
Marcos Venâncio Magalhães Pinheiro  
SECRETARIA ADJ DE  
INFRAESTRUTURA, TRANSPORTES  
E URBANISMO



Daniel de Sousa Vale  
BRIMAX ENGENHARIA LTDA

**Testemunhas:**

01. *[Signature]*  
Nome: *[Name]*  
CPF/ME: *[CPF/ME]*

02. *[Signature]*  
Nome: *[Name]*  
CPF/ME: *[CPF/ME]*



**CADASTRO NACIONAL DE OBRAS - CNO**  
**COMPROVANTE DE INSCRIÇÃO DE OBRA**



**Informações da obra**

<b>Número de inscrição da obra</b> 90.016.74274/72	<b>Nome da obra</b> BRIMAX ENGENHARIA LTDA	<b>Data do cadastramento</b> 20/10/2023 13:43		
<b>Origem do cadastramento e-CAC</b>				
<b>Tipo Zona</b> Zona Rural	<b>ART</b> CE20231289098	<b>RRT</b> 0000000-0	<b>CIB</b> 0000000-0	<b>Cadastro Imobiliário</b>
<b>Data do início da obra</b> 28/09/2023				
<b>CNAE</b> 4222701 Construção de redes de abastecimento de água, coleta de esgoto e construções correlatas, exceto obras de irrigação				

**Situação da obra**

<b>Situação</b> Ativa	<b>Data</b> 28/09/2023
--------------------------	---------------------------

**Endereço**

<b>País</b> BRASIL	<b>Município</b> JAGUARIBE	<b>UF</b> CE	<b>CEP</b> 63.475-000
<b>Bairro</b> CENTRO	<b>Logradouro</b> OUTROS PRAÇA SENADOR FERNANDES TÁVORA	<b>Número</b> S/N	
<b>Observações</b> IMPLANTAÇÃO SISTEMA DE ABASTECIMENTO DE ÁGUA DAS LOCALIDADES DE PAI JOÃO, RIACHO DO MEIO, AROEIRA, ZIPUEIRAS E TAPERINHA DO MUNICÍPIO DE JAGUARIBE/CE			

**Responsável**

<b>Nome</b> BRIMAX ENGENHARIA LTDA	<b>CPF/CNPJ</b> 39.695.545/0001-03	<b>Vínculo</b> Construtora
<b>Data de início da responsabilidade</b> 28/09/2023	<b>Data de término da responsabilidade</b>	

**Contratantes**

CPF/CNPJ	Nome
07.443.708/0001-66	MUNICIPIO DE JAGUARIBE

**Obra por Contrato**

<b>Unidade de Medida</b> Outra	<b>Medida</b> 18.348,00	<b>Número do Contrato</b> 27.06.01/2023	<b>Valor do Contrato</b> R\$ 2.189.781,00
-----------------------------------	----------------------------	--	--







MEMORIAL DE CÁLCULO

ITEM	COD	SERVIÇOS						
16		RESERVATÓRIO ELEVADO - SERVIÇOS- FUSTE 10,0M VOL. 10M³						
16.0		FUNDAÇÕES						
16.0.1	99059	LOCAÇÃO CONVENCIONAL DE OBRA, UTILIZANDO GABARITO DE TÁBUAS CORRIDAS PONTALETADAS A CADA 2,00M - 2 UTILIZAÇÕES. AF_10/2018	Largura	x	Comprimento	=	Total	
		MED 02 - ADIT	6,00	x	6,00	=	36,00	M2
					Acumulado	=	36,00	M2
					Anterior	=	0,00	M2
					Periodo	=	36,00	M2
16.0.2	101198	LOCAÇÃO CONVENCIONAL DE OBRA, UTILIZANDO GABARITO DE TÁBUAS CORRIDAS PONTALETADAS A CADA 2,00M - 2 UTILIZAÇÕES. AF_10/2018			Comprimento	=	Total	
		MED 02 - ADIT			22,50	=	22,50	M2
					Acumulado	=	22,50	M2
					Anterior	=	0,00	M2
					Periodo	=	22,50	M2
16.0.3	C4872	PORTÃO COM PERFIL EM TUBO DE AÇO GALVANIZADO DE 2" (1X2,5)m, INCL. PILARES DE SUSTENTAÇÃO			Comprimento	=	Total	
		MED 02 - ADIT			1,00	=	1,00	UND
					Acumulado	=	1,00	UND
					Anterior	=	0,00	UND
					Periodo	=	1,00	UND
16.3	16.3	IMPERMEABILIZAÇÃO						
16.3.1	98546	IMPERMEABILIZAÇÃO DE SUPERFÍCIE COM MANTA ASFÁLTICA, UMA CAMADA, INCLUSIVE APLICAÇÃO DE PRIMER ASFÁLTICO, E=3MM. AF_06/2018						
		Medição 06	Fundo do Copo	x	Área	=	Área	
			Perímetro	x	Altura	=	Volume	
		MED 02 - ADIT	9,42	x	2,50	=	23,55	M3
			Fundo do Copo	x	Área	=	Área	
			Perímetro	x	Altura	=	Volume	
			0,10	x	0,40	=	0,04	M2
			Perímetro	x	Altura	=	Volume	
			0,10	x	0,20	=	0,00	M3
					Acumulado	=	35,37	M2
					Anterior	=	35,33	M2
					Periodo	=	0,04	M2
17.2	17.2	FORNECIMENTO DE TUBOS E CONEXÕES						
17.2.6	6298	TE DE FERRO GALVANIZADO, DE 2"						
		Medição 07	Extravasador e Limpeza		Quantidade	=	Total	
		MED 02 - ADIT	Extravasador e Limpeza		1,00	=	1,00	UN
					3,00	=	3,00	UN
					Acumulado	=	4,00	0,00
					Anterior	=	1,00	0,00
					Periodo	=	3,00	0,00
17.2.8	4181	NIPLE DE FERRO GALVANIZADO, COM ROSCA BSP, DE 2"						
		Medição 07	Chegada		Quantidade	=	Total	
		Medição 07	Saída		2,00	=	2,00	UN
		Medição 07	Extravasador e Limpeza		2,00	=	2,00	UN
		MED 02 - ADIT			1,00	=	1,00	UN
					1,00	=	1,00	UN
					Acumulado	=	6,00	UN
					Anterior	=	5,00	UN
					Periodo	=	1,00	UN
20.0		LIGAÇÕES PREDIAIS DAS LOCALIDADES DE AROEIRA E RIACHO DO MEIO - SERVIÇOS						
20.4	C2919	RAMAL PREDIAL S/ PAVIMENTAÇÃO						
		MED 02 - ADIT			Quantidade	=	Total	
					465,00	=	465,00	M
					Acumulado	=	465,00	M
					Anterior	=	0,00	M
					Periodo	=	465,00	M
21.0	21.0	LIGAÇÕES PREDIAIS DAS LOCALIDADES DE AROEIRA E RIACHO DO MEIO - MATERIAIS						
21.2	9813	TUBO DE POLIETILENO DE ALTA DENSIDADE (PEAD), PE-80, DE = 20 MM X 2,3 MM DE PAREDE, PARA LIGAÇÃO DE AGUA PREDIAL (NBR 15561)	Qtde		Extensão	=	Total	
		Medição 10	31,00	x	8,00	=	248,00	M
		MED 02 - ADIT	31,00	x	7,00	=	217,00	M
					Acumulado	=	465,00	M
					Anterior	=	248,00	M
					Periodo	=	217,00	M

RAFAEL GOMES  
 DIÓGENES:60031308309  
 0031308309  
 Assinado de forma digital por RAFAEL GOMES DIÓGENES:60031308309  
 Dados: 2025.08.06 13:44:40 -03'00'

DANIEL DE SOUSA  
 VALE:01361497408  
 7408  
 Assinado digitalmente por DANIEL DE SOUSA VALE:01361497408  
 ND: C=BR, O=ICP-Brasil, OU=ICP-Brasil, CN=DANIEL DE SOUSA VALE:01361497408, OU=ICP-Brasil, CN=DANIEL DE SOUSA VALE:01361497408  
 Razão: Eu sou o autor deste documento  
 Localização:  
 Foxit PDF Reader Versão: 2025.1.0

ABSOLON CAVALCANTE MOTA  
 NETIC:03183275384  
 Assinado digitalmente por ABSOLON CAVALCANTE MOTA:03183275384  
 ND: C=BR, O=ICP-Brasil, OU=ICP-Brasil, CN=ABSOLON CAVALCANTE MOTA:03183275384, OU=ICP-Brasil, CN=ABSOLON CAVALCANTE MOTA:03183275384  
 Razão: Eu sou o autor deste documento  
 Localização:  
 Foxit PDF Reader Versão: 2025.1.0



ESTADO DO CEARÁ  
PREFEITURA MUNICIPAL DE JAGUARIBE  
SECRETARIA DE HABITAÇÃO E URBANISMO  
LICENÇA DE OBRAS

Nº DA LICENÇA

608

DATA APROVAÇÃO

24/11/2023

PROCESSO

VALIDADE

31/12/2025

<b>ENDEREÇO</b> SÍT DIVERSAS LOCALIDADES, N° S/N		<b>COORDENADAS</b> LONGITUDE: LATITUDE:		<b>BAIRRO</b> ZONA RURAL	
<b>NATUREZA DA OBRA</b>	<b>USO</b> SERVIÇOS	<b>CATEGORIA DE USO</b>	<b>ZONEAMENTO</b>	<b>TRIBUTÁVEL</b> ISENTO	

**DADOS DA OBRA**

<b>NOME / PROPRIETÁRIO</b> MUNICIPIO DE JAGUARIBE C.N.P.J.: 07.443.708/0001-66	<b>CNPJ / CPF</b> 07443708000166	<b>OBRA PÚBLICA?</b> NÃO
---	-------------------------------------	-----------------------------

<b>PROJETO (AUTOR)</b> ABSOLON CAVALCANTE MOTA NETO <b>CPF:</b>	<b>CREA/CAU</b> RNP 061572761-1	<b>ART</b> CE 20231289098
---	------------------------------------	------------------------------

<b>CONSTRUÇÃO (RESPONSÁVEL)</b> DANIEL DE SOUSA VALE <b>CPF:</b>	<b>CREA/CAU</b> 2105252826	<b>ART</b> CE 20231289098
--	-------------------------------	------------------------------

<b>COD. OBRA</b> 608	<b>ÁREA DO TERRENO</b> 18.348,00 m <sup>2</sup>	<b>TAXA OCUPAÇÃO</b> 0,00 m <sup>2</sup>	<b>TAXA PERMEAB.</b> 0,00 %	<b>IND. DE APROV.</b> 0,00
-------------------------	--	---	--------------------------------	-------------------------------

<b>LOTEAMENTO</b>	<b>QUADRA(S)</b>	<b>LOTE(S)</b>	<b>CÓD DO IMÓVEL</b> 000000000
-------------------	------------------	----------------	-----------------------------------

<b>VALOR DA OBRA</b> 2.189.781,57	<b>DATA DO INÍCIO DA OBRA</b> 24/11/2023
--------------------------------------	---

<b>DATA DO INÍCIO DA PRORROGAÇÃO</b> / /	<b>DATA DO FIM DA PRORROGAÇÃO</b> / /	<b>DATA DO FINAL DA OBRA</b> 27/09/2024
---	--	--

**DESCRIÇÃO DO PROJETO**  
SISTEMA DE ABASTECIMENTO DE ÁGUA DAS LOCALIDADES DE PAI JOÃO, RIACHO DO MEIO, AROEIRA, ZIPUEIRA, E TAPERINHA JUNTO A SECRETARIA DE INFRAESTRUTURA, TRANSPORTE E URBANISMO DO MUNICÍPIO DE JAGUARIBE/CE.

**IMPRESSÃO**  
JAGUARIBE, 06 DE Agosto DE 2025  
**CÓD DE VALIDAÇÃO:** 00101011W73990000608



Joana Lara Barreira Guedes  
Secia Municipal de Habitação e  
Urbanismo  
PORTARIA 012/2025 CPF 049.685.113-61



Scanei para validar este documento

ESTE DOCUMENTO É A PROVA DA SUA REGULARIZAÇÃO

1

MANTENHA EM UM LOCAL VISÍVEL

Anotação de Responsabilidade Técnica - ART  
Lei nº 6.496, de 7 de dezembro de 1977

**CREA-CE**

**ART OBRA / SERVIÇO**  
**Nº CE20251583941**

**Conselho Regional de Engenharia e Agronomia do Ceará**

INICIAL

Descrição	Quantidade	Unidade
35 - Elaboração de orçamento > SANEAMENTO AMBIENTAL > SISTEMA DE ABASTECIMENTO DE ÁGUA > DE SISTEMA DE ABASTECIMENTO DE ÁGUA > #6.1.3.2 - ESTAÇÃO DE TRATAMENTO DE ÁGUA	6,00	h
35 - Elaboração de orçamento > OBRAS HIDRÁULICAS E RECURSOS HÍDRICOS > SISTEMAS DE DRENAGEM PARA OBRAS CIVIS > DE SISTEMAS DE DRENAGEM PARA OBRAS CIVIS > #6.3.1.6 - GALERIA	6,00	h
35 - Elaboração de orçamento > SANEAMENTO AMBIENTAL > SISTEMA DE ESGOTO/RESÍDUOS > DE SISTEMA DE ESGOTO/RESÍDUOS LÍQUIDOS > #6.2.1.12 - DESOBSTRUÇÃO DE CANALIZAÇÃO	6,00	h
18 - Fiscalização		
60 - Fiscalização de obra > SANEAMENTO AMBIENTAL > SISTEMA DE ESGOTO/RESÍDUOS > DE COLETA DE RESÍDUOS SÓLIDOS > #6.2.2.1 - DOMICILIARES E DE LIMPEZA URBANA	6,00	h/d
60 - Fiscalização de obra > TRANSPORTES > INFRAESTRUTURA URBANA - DE PAVIMENTAÇÃO > #4.2.1.3 - EM PARALELEPÍPEDO PARA VIAS URBANAS	6,00	h/d
60 - Fiscalização de obra > ELETROTÉCNICA > SISTEMAS DE ILUMINAÇÃO > #11.11.1 - DE SISTEMAS DE ILUMINAÇÃO	6,00	h/d
60 - Fiscalização de obra > CONSTRUÇÃO CIVIL > EDIFICAÇÕES > DE EDIFICAÇÃO > #1.1.1.1 - DE ALVENARIA	6,00	h/d
60 - Fiscalização de obra > CONSTRUÇÃO CIVIL > EDIFICAÇÕES > DE EDIFICAÇÃO > #1.1.1.3 - EM SISTEMA PRÉ-FABRICADO	6,00	h/d
60 - Fiscalização de obra > SANEAMENTO AMBIENTAL > SISTEMA DE ABASTECIMENTO DE ÁGUA > DE SISTEMA DE ABASTECIMENTO DE ÁGUA > #6.1.3.2 - ESTAÇÃO DE TRATAMENTO DE ÁGUA	6,00	h/d
60 - Fiscalização de obra > OBRAS HIDRÁULICAS E RECURSOS HÍDRICOS > SISTEMAS DE DRENAGEM PARA OBRAS CIVIS > DE SISTEMAS DE DRENAGEM PARA OBRAS CIVIS > #6.3.1.6 - GALERIA	6,00	h/d
60 - Fiscalização de obra > SANEAMENTO AMBIENTAL > SISTEMA DE ESGOTO/RESÍDUOS > DE SISTEMA DE ESGOTO/RESÍDUOS LÍQUIDOS > #6.2.1.12 - DESOBSTRUÇÃO DE CANALIZAÇÃO	6,00	h/d
60 - Fiscalização de obra > SANEAMENTO AMBIENTAL > SISTEMA DE ESGOTO/RESÍDUOS > DE COLETA DE RESÍDUOS SÓLIDOS > #6.2.2.1 - DOMICILIARES E DE LIMPEZA URBANA	6,00	h/d
60 - Fiscalização de obra > SANEAMENTO AMBIENTAL > SISTEMA DE ESGOTO/RESÍDUOS > DE COLETA DE RESÍDUOS SÓLIDOS > #6.2.2.4 - DA CONSTRUÇÃO CIVIL	6,00	h/d

Após a conclusão das atividades técnicas o profissional deve proceder a baixa desta ART

5. Observações

CONTRATAÇÃO DE PESSOA JURÍDICA NA ÁREA DE ENGENHARIA E ESPECIALIZADA NA METODOLOGIA BIM PARA ASSESSORIA TÉCNICA, PARECERES TÉCNICOS, RELATÓRIOS, VISTORIAS, ALIMENTAÇÃO DE SISTEMAS DE GESTÃO DE CONVÊNIOS E FISCALIZAÇÃO DE OBRA PÚBLICAS, JUNTO A SECRET

6. Declarações

- Declaro que estou cumprindo as regras de acessibilidade previstas nas normas técnicas da ABNT, na legislação específica e no decreto n. 5296/2004.

7. Entidade de Classe

NENHUMA - NÃO OPTANTE

8. Assinaturas

Declaro serem verdadeiras as informações acima

Local \_\_\_\_\_ de \_\_\_\_\_ de \_\_\_\_\_  
data

ABSOLON CAVALCANTE  
MOTA NETO: 03183275384

ABSOLON CAVALCANTE MOTA NETO - CPF: 031.832.753-84

RAFAEL GOMES DE SOUZA  
ORDENADOR DE DESPESAS

SEC. DE OBRAS PÚBLICAS

CPF: 000.313.002-08 PORTARI Nº 339/2019

9. Informações

\* A ART é válida somente quando quitada, mediante apresentação do comprovante de pagamento ou cancelamento no site do Crea.

10. Valor

Valor da ART: R\$ 271,47 Registrada em: 07/02/2025 Valor pago: R\$ 271,47 Nosso Número: 8217673183

A autenticidade desta ART pode ser verificada em: <https://crea-ce.sitico.com.br/publicol>, com a chave: 61z0A  
Impresso em: 10/02/2025 às 13:07:14 por: ip: 187.19.282.168

www.crea-ce.org.br  
Tel: (85) 3453-5800

fsk@crea-ce.org.br  
Fax: (85) 3452-5204



Anotação de Responsabilidade Técnica - ART  
Lei nº 6.496, de 7 de dezembro de 1977

**CREA-CE**

**ART OBRA / SERVIÇO**  
**Nº CE20251583941**

Conselho Regional de Engenharia e Agronomia do Ceará

INICIAL

1. Responsável Técnico

**ABSOLON CAVALCANTE NOTA NETO**

Título profissional: **ENGENHEIRO CIVIL, ESPECIALIZAÇÃO EM BIM - BUILDING INFORMATION MODELING**

RNP: 0615727611  
Registro: 324190CE

Empresa contratada: **ABSOLON CAVALCANTE NOTA NETO EIRELI ME**

Registro : 0010377441-CE

2. Dados do Contrato

Contratante: **MUNICÍPIO DE JAGUARIBE**

**PRAÇA SENADOR FERNANDES TÁVORA**

Complemento:

Cidade: **JAGUARIBE**

Bairro: **CENTRO**

UF: **CE**

CPF/CNPJ: **07.443.708/0001-66**

Nº: **S/N**

CEP: **63475000**

Contrato: **Não especificado**

Celebrado em:

Valor: **R\$ 99.985,00**

Tipo de contratante: **Pessoa Jurídica de Direito Público**

Ação Institucional: **NINGUMA - NÃO OPTANTE**

3. Dados da Obra/Serviço

**PRAÇA SENADOR FERNANDES TÁVORA**

Complemento:

Cidade: **JAGUARIBE**

Data de Início: **01/01/2025**

Finalidade:

Proprietário: **MUNICÍPIO DE JAGUARIBE**

Bairro: **CENTRO**

UF: **CE**

Nº: **S/N**

CEP: **63475000**

Previsão de término: **31/12/2025**

Coordenadas Geográficas: **-5.892726, -38.821988**

Código: **Não Especificado**

CPF/CNPJ: **07.443.708/0001-66**

4. Atividade Técnica

14 - Elaboração

	Quantidade	Unidade
80 - Projeto > SANEAMENTO AMBIENTAL > SISTEMA DE ESGOTO/RESÍDUOS > DE COLETA DE RESÍDUOS SÓLIDOS > #6.2.2.1 - DOMICILIARES E DE LIMPEZA URBANA	6,00	h
80 - Projeto > TRANSPORTES > INFRAESTRUTURA URBANA > DE PAVIMENTAÇÃO > #4.2.1.3 - EM PARALELEPÍEDO PARA VIAS URBANAS	9,00	h
80 - Projeto > ELETROTÉCNICA > SISTEMAS DE ILUMINAÇÃO > #11.11.1 - DE SISTEMAS DE ILUMINAÇÃO	6,00	h
80 - Projeto > CONSTRUÇÃO CIVIL > EDIFICAÇÕES > DE EDIFICAÇÃO > #1.1.1.1 - DE ALVENARIA	6,00	h
80 - Projeto > CONSTRUÇÃO CIVIL > EDIFICAÇÕES > DE EDIFICAÇÃO > #1.1.1.3 - EM SISTEMA PRÉ-FABRICADO	6,00	h
80 - Projeto > SANEAMENTO AMBIENTAL > SISTEMA DE ABASTECIMENTO DE ÁGUA > DE SISTEMA DE ABASTECIMENTO DE ÁGUA > #6.1.3.2 - ESTAÇÃO DE TRATAMENTO DE ÁGUA	6,00	h
80 - Projeto > OBRAS HIDRÁULICAS E RECURSOS HÍDRICOS > SISTEMAS DE DRENAGEM PARA OBRAS CIVIS > DE SISTEMAS DE DRENAGEM PARA OBRAS CIVIS > #5.3.1.6 - GALERIA	6,00	h
80 - Projeto > SANEAMENTO AMBIENTAL > SISTEMA DE ESGOTO/RESÍDUOS > DE SISTEMA DE ESGOTO/RESÍDUOS LÍQUIDOS > #6.2.1.12 - DESOBSTRUÇÃO DE CANALIZAÇÃO	6,00	h

16 - Execução

	Quantidade	Unidade
35 - Elaboração de orçamento > SANEAMENTO AMBIENTAL > SISTEMA DE ESGOTO/RESÍDUOS > DE COLETA DE RESÍDUOS SÓLIDOS > #6.2.2.1 - DOMICILIARES E DE LIMPEZA URBANA	6,00	h
35 - Elaboração de orçamento > TRANSPORTES > INFRAESTRUTURA URBANA > DE PAVIMENTAÇÃO > #4.2.1.3 - EM PARALELEPÍEDO PARA VIAS URBANAS	6,00	h
35 - Elaboração de orçamento > ELETROTÉCNICA > SISTEMAS DE ILUMINAÇÃO > #11.11.1 - DE SISTEMAS DE ILUMINAÇÃO	6,00	h
35 - Elaboração de orçamento > CONSTRUÇÃO CIVIL > EDIFICAÇÕES > DE EDIFICAÇÃO > #1.1.1.1 - DE ALVENARIA	6,00	h
35 - Elaboração de orçamento > CONSTRUÇÃO CIVIL > EDIFICAÇÕES > DE EDIFICAÇÃO > #1.1.1.3 - EM SISTEMA PRÉ-FABRICADO	6,00	h

A autenticidade desta ART pode ser verificada em: <https://crea-ce.sitac.com.br/publico/>, com a chave: 6120A  
impresso em: 10/02/2025 às 13:07:14 por: ip: 187.19.232.168

www.creace.org.br  
Tel: (85) 3453-5800

faleconosco@creace.org.br  
Fpx: (85) 3463-6804

**CREA-CE**  
Conselho Regional de Engenharia e Agronomia do Ceará





Anotação de Responsabilidade Técnica - ART  
Lei nº 6.496, de 7 de dezembro de 1977

**CREA-CE**

**ART OBRA / SERVIÇO**  
**Nº CE20251569336**

Conselho Regional de Engenharia e Agronomia do Ceará

COMPLEMENTAR à  
CE20231289098

1. Responsável Técnico

DANIEL DE SOUSA VALE

Título profissional: ENGENHEIRO CIVIL

RNP: 2105252826

Registro: 325109CE

Empresa contratada: BRIMAX ENGENHARIA LTDA

Registro: 0010510435-RN

2. Dados do Contrato

Contratante: PREFEITURA MUNICIPAL DE JAGUARIBE

CPF/CNPJ: 07.443.708/0001-66

PRAÇA Senador Fernandes Távora

Nº: S/N

Complemento:

Bairro: CENTRO

Cidade: JAGUARIBE

UF: CE

CEP: 63475000

Contrato: 27.06.01/2023

Celebrado em: 28/09/2023

Valor: R\$ 2.411.664,76

Tipo de contratante: Pessoa Jurídica de Direito Público

Ação Institucional: NENHUMA - NÃO OPTANTE

3. Dados da Obra/Serviço

PRAÇA Senador Fernandes Távora

Nº: S/N

Complemento:

Bairro: CENTRO

Cidade: JAGUARIBE

UF: CE

CEP: 63475000

Data de Início: 28/09/2023

Previsão de término: 31/08/2025

Coordenadas Geográficas: -5.898102, -38.628945

Finalidade: Outro

Código: Não Especificado

Proprietário: PREFEITURA MUNICIPAL DE JAGUARIBE

CPF/CNPJ: 07.443.708/0001-66

4. Atividade Técnica

16 - Execução

Quantidade

Unidade

49 - Execução de obra > SANEAMENTO AMBIENTAL > SISTEMA DE ABASTECIMENTO DE ÁGUA > DE SISTEMA DE ABASTECIMENTO DE ÁGUA > #6.1.3.8 - REDES DE DISTRIBUIÇÃO DE ÁGUA

18.348,00

m

Após a conclusão das atividades técnicas o profissional deve proceder a baixa desta ART

5. Observações

IMPLANTAÇÃO SISTEMA DE ABASTECIMENTO DE ÁGUA DAS LOCALIDADES DE PAI JOÃO, RIACHO DO MEIO, AROEIRA, ZIPUEIRAS ETAPERINHA DO MUNICÍPIO DE JAGUARIBE/CE Aditivo: 3º aditivo - N° 27.06.01/2023

6. Declarações

- Declaro que estou cumprindo as regras de acessibilidade previstas nas normas técnicas da ABNT, na legislação específica e no decreto n. 5296/2004.

7. Entidade de Classe

NENHUMA - NÃO OPTANTE

DANIEL DE SOUSA  
VALE:01361497408

Assinado de forma digital por  
DANIEL DE SOUSA  
VALE:01361497408

8. Assinaturas

Declaro serem verdadeiras as informações acima

DANIEL DE SOUSA VALE - CPF: 013.614.974-08

RAFAEL GOMES

DIOGENES:60031308309

Assinado de forma digital por RAFAEL  
GOMES DIOGENES:60031308309  
Dados: 2025.07.09 14:25:44-03'00'

Local

data

PREFEITURA MUNICIPAL DE JAGUARIBE - CNPJ: 07.443.708/0001-66

9. Informações

\* A ART é válida somente quando quitada, mediante apresentação do comprovante do pagamento ou conferência no site do Crea.

10. Valor

Valor da ART: R\$ 103,03

Registrada em: 14/01/2025

Valor pago: R\$ 103,03

Nosso Número: 8217627335

A autenticidade desta ART pode ser verificada em: <https://crea-ce.sitac.com.br/publico/>, com a chave: CD7Bw  
Impresso em: 15/01/2025 às 08:55:45 por: , ip: 179.107.251.14

www.creace.org.br  
Tel: (85) 3453-5800

taleconosco@creace.org.br  
Fax: (85) 3453-5804



## DECLARAÇÃO DE INEXISTÊNCIA DE SERVIDOR

Declaramos sob as penas da lei em referência a CONCORRÊNCIA PÚBLICA Nº 27.06.01/2023 cujo objeto é a CONTRATAÇÃO DE EMPRESA PARA REALIZAÇÃO DA IMPLANTAÇÃO SISTEMA DE ABASTECIMENTO DE ÁGUA DAS LOCALIDADES DE PAI JOÃO, RIACHO DO MEIO, AROEIRA, ZIPUEIRAS E TAPERINHA, JUNTO A SECRETARIA DE INFRAESTRUTURA, TRANSPORTES E URBANISMO DO MUNICÍPIO DE JAGUARIBE/CE. que a empresa BRIMAX ENGENHARIA LTDA., de CNPJ nº 39.695.545/0001-03 DECLARA, que não possui na obra servidor público.

Mossoró/RN, 09 de julho de 2025

Atenciosamente,

DANIEL DE  
SOUSA  
VALE:0136149740

8

Digitally signed by DANIEL DE SOUSA  
VALE:0136149740  
DN: cn=BR, o=ICP-Brasil, ou=Secretaria da Receita  
Federal do Brasil - RFB, ou=RFB e-CPF A1, ou=  
(EM BRANCO), ou=3101406000162, ou=  
vitecx@recepca, cn=DANIEL DE SOUSA  
VALE:0136149740  
Reason: Eu, confiro a assinatura desse documento  
Location:  
Post PDF Reader Version: 2023.2.0

Daniel de Sousa Vale  
Representante Legal  
Engenheiro Civil  
CREA: 2105252826

**Folha de Pagamento**

Empresa: BRIMAX ENGENHARIA LTDA - CNPJ: 39.695.545/0001-03

Fortes Pessoal 8.7.1

Mês/Ano: 11/2024

Emissão: 30/11/2024

Código	Empregado	Evento	Referência	Provento	Desconto
000107	ADAIANO BEZERRA DA SILVA				
	Cargo: ENCARREGADO DE CAMPO				

011 Salário-Base	30 dia(s)	4.200,00		
300 Adiantamento Compensação				1.680,00
310 INSS	14%			406,81
311 IRRF	15%			130,06
		4.200,00		2.217,47
	FGTS: 336,00		Líquido a receber:	1.982,53

Data: 1/1 Assinatura: ADAIANO BEZERRA

Admissão	Dep.	Filhos	Hr/mês	Sal. Cont.	BC-INSS	BC-FGTS	BCIRRF(L)
02/09/2024	2	2	220:00	4.200,00	4.200,00	4.200,00	3.414,01

000119 ADILSON DE SOUSA RIBEIRO

Cargo: MOTORISTA DE CAMINHAO TRUCK

011 Salário-Base	30 dia(s)	3.102,00		
300 Adiantamento Compensação				1.240,80
310 INSS	12%			271,05
311 IRRF	7,5%			20,85
		3.102,00		1.532,70
	FGTS: 248,16		Líquido a receber:	1.589,30

Data: 1/1 Assinatura: Adilson de Sousa

Admissão	Dep.	Filhos	Hr/mês	Sal. Cont.	BC-INSS	BC-FGTS	BCIRRF(S)
25/09/2024	0	0	220:00	3.102,00	3.102,00	3.102,00	2.537,20

000103 ADRIANO GOMES DA SILVA

Cargo: SERVENTE

011 Salário-Base	30 dia(s)	1.584,00		
300 Adiantamento Compensação				633,60
310 INSS	9%			121,38
		1.584,00		754,98
	FGTS: 126,72		Líquido a receber:	829,02

Data: 1/1 Assinatura: Adriano Gomes

Admissão	Dep.	Filhos	Hr/mês	Sal. Cont.	BC-INSS	BC-FGTS	BCIRRF(L)
12/08/2024	0	0	220:00	1.584,00	1.584,00	1.584,00	

000063 DANIEL DO NASCIMENTO NOGUEIRA

Cargo: MOTORISTA DE CAMINHAO TRUCK

011 Salário-Base	30 dia(s)	3.102,00		
300 Adiantamento Compensação				1.240,80
310 INSS	12%			271,05
311 IRRF	7,5%			14,44
		3.102,00		1.526,29
	FGTS: 248,16		Líquido a receber:	1.575,71

Data: 1/1 Assinatura: Daniel do Nascimento

Admissão	Dep.	Filhos	Hr/mês	Sal. Cont.	BC-INSS	BC-FGTS	BCIRRF(L)
21/02/2024	2	1	220:00	3.102,00	3.102,00	3.102,00	2.451,77

**Folha de Pagamento**

Empresa: BRIMAX ENGENHARIA LTDA - CNPJ: 39.695.545/0001-03

Fortes Pessoal 8.7.1

Mês/Ano: 11/2024

Emissão: 30/11/2024

Código	Empregado	Evento	Referência	Provento	Desconto		
000080	FRANCILEUDO PINTO CAMPOS						
	Cargo: OP DE RETROSCAVADEIRA						
		011 Salário-Base	30 dia(s)	3.102,00			
		300 Adiantamento Compensação			1.240,80		
		310 INSS	12%		271,05		
		311 IRRF	7,5%		20,85		
				3.102,00	1.532,70		
		FGTS: 248,16			Líquido a receber: 1.569,30		
		Data: 1 1	Assinatura: <i>Francileudo Pinto</i>				
Admissão	Dep.	Filhos	Hr/mês	Sal. Cont.	BC-INSS	BC-FGTS	BCIRRF(S)
02/02/2024	0	0	220:00	3.102,00	3.102,00	3.102,00	2.537,20

Licença por motivo de doença (05/11/2024 a 07/11/2024)

000018 FRANCISCO BEZERRA DAS CHAGAS NETO

Cargo: ANALISTA ADMINISTRATIVO

		011 Salário-Base	27 dia(s)	3.075,98			
		300 Adiantamento Compensação			1.367,10		
		310 INSS	12%		267,93		
		311 IRRF	7,5%		18,90		
		374 Salário Licença	3 dia(s)	341,77			
				3.417,75	1.653,93		
		FGTS: 246,07			Líquido a receber: 1.763,82		
		Data: 1 1	Assinatura: <i>FRANCISCO BEZERRA</i>				
Admissão	Dep.	Filhos	Hr/mês	Sal. Cont.	BC-INSS	BC-FGTS	BCIRRF(S)
01/06/2023	1	1	220:00	3.417,75	3.075,98	3.075,98	2.511,18

000013 FRANCISCO CANINDE DA SILVA

Cargo: MOTORISTA DE CAMINHÃO TRUCK

		011 Salário-Base	30 dia(s)	3.102,00			
		013 Periculosidade	30%	930,60			
		300 Adiantamento Compensação			1.240,80		
		310 INSS	14%		383,37		
		311 IRRF	15%		138,73		
				4.032,60	1.762,90		
		FGTS: 322,60			Líquido a receber: 2.269,70		
		Data: 1 1	Assinatura: <i>Francisco Caninde</i>				
Admissão	Dep.	Filhos	Hr/mês	Sal. Cont.	BC-INSS	BC-FGTS	BCIRRF(S)
24/02/2023	0	0	220:00	3.102,00	4.032,60	4.032,60	3.467,80

000128 FRANCISCO LAIUTO ARAUJO

Cargo: MOTORISTA CAMINHÃO

		011 Salário-Base	30 dia(s)	3.102,00			
		300 Adiantamento Compensação			1.240,80		
		310 INSS	12%		271,05		
		311 IRRF	7,5%		20,85		
				3.102,00	1.532,70		
		FGTS: 248,16			Líquido a receber: 1.569,30		
		Data: 1 1	Assinatura: <i>Francisco Araújo</i>				
Admissão	Dep.	Filhos	Hr/mês	Sal. Cont.	BC-INSS	BC-FGTS	BCIRRF(S)
01/11/2024	1	1	220:00	3.102,00	3.102,00	3.102,00	2.537,20

Continua...

**Folha de Pagamento**

Empresa: BRIMAX ENGENHARIA LTDA - CNPJ: 39.695.545/0001-03

Forças Pessoal 8.7.1

Mês/Ano: 11/2024

Emissão: 30/11/2024

Código	Empregado	Evento	Referência	Provento	Desconto		
000102	FRANCISCO LUAN LIMA DE FREITAS						
	Cargo: OPERADOR DE ROLO COMPACTADOR						
		011 Salário-Base	30 dia(s)	3.102,00			
		300 Adiantamento Compensação			1.240,80		
		310 INSS	12%		271,05		
		311 IRRF	7,5%		14,44		
				3.102,00	1.526,29		
				FGTS: 248,16	Líquido a receber: 1.576,71		
				Assinatura: FRANCISCO LUAN			
Admissão	Dep.	Filhos	Hr/mês	Sal. Cont.	BC-INSS	BC-FGTS	BCIRRF(L)
25/07/2024	2	2	220,00	3.102,00	3.102,00	3.102,00	2.451,77

Licença por motivo de doença (25/11/2024 a 04/12/2024)

000121 FRANCISCO MARCELO OLIVEIRA DA SILVA

Cargo: OPERADOR DE ROLO COMPACTADOR

		011 Salário-Base	24 dia(s)	2.481,60			
		300 Adiantamento Compensação			1.240,80		
		310 INSS	9%		202,16		
		374 Salário Licença	6 dia(s)	620,40			
				3.102,00	1.442,96		
				FGTS: 198,52	Líquido a receber: 1.659,04		
				Assinatura: Francisco Marcelo			
Admissão	Dep.	Filhos	Hr/mês	Sal. Cont.	BC-INSS	BC-FGTS	
01/10/2024	1	1	220,00	3.102,00	2.481,60	2.481,60	

000017 FRANCISCO PEREIRA LIMA

Cargo: MOTORISTA DE CAMINHÃO TRUCK

		011 Salário-Base	30 dia(s)	3.102,00			
		300 Adiantamento Compensação			1.240,80		
		310 INSS	12%		271,05		
		311 IRRF	7,5%		20,85		
				3.102,00	1.532,70		
				FGTS: 248,16	Líquido a receber: 1.569,30		
				Assinatura: FRANCISCO PEREIRA LIMA			
Admissão	Dep.	Filhos	Hr/mês	Sal. Cont.	BC-INSS	BC-FGTS	BCIRRF(S)
26/05/2023	0	0	220,00	3.102,00	3.102,00	3.102,00	2.537,20

000040 FRANCISCO SILVA DE OLIVEIRA

Cargo: MOTORISTA DE CARRETA

		011 Salário-Base	30 dia(s)	3.476,00			
		300 Adiantamento Compensação			1.390,40		
		310 INSS	12%		315,93		
		311 IRRF	15%		56,24		
				3.476,00	1.761,57		
				FGTS: 278,08	Líquido a receber: 1.714,43		
				Assinatura: Francisco Silva			
Admissão	Dep.	Filhos	Hr/mês	Sal. Cont.	BC-INSS	BC-FGTS	BCIRRF(S)
25/10/2023	0	0	220,00	3.476,00	3.476,00	3.476,00	2.911,20

**Folha de Pagamento**

Empresa: BRIMAX ENGENHARIA LTDA - CNPJ: 39.695.545/0001-03

Fortes Pessoal 8.7.1

Mês/Ano: 11/2024

Emissão: 30/11/2024

Código	Empregado	Evento	Referência	Provento	Desconto
000120	FRANCIVALDO MOURA DA SILVA				
	Cargo: SERVENTE				
		010 Salário-Família	2 cota(s)	124,08	
		011 Salário-Base	30 dia(s)	1.584,00	
		300 Adiantamento Compensação			633,60
		310 INSS	9%		121,38
				1.708,08	754,98
		FGTS: 126,72	Líquido a receber:		953,10

Data: 1/1

Assinatura: *Francivaldo*

Admissão	Dep.	Filhos	Hr/mês	Sal. Cont.	BC-INSS	BC-FGTS
01/10/2024	2	2	220:00	1.584,00	1.584,00	1.584,00

000053 GLERISTON DOS SANTOS OLIVEIRA

Cargo: AUXILIAR DE LABORATORIO

		011 Salário-Base	30 dia(s)	1.718,20	
		300 Adiantamento Compensação			687,28
		310 INSS	9%		133,45
				1.718,20	820,73
		FGTS: 137,45	Líquido a receber:		897,47

Data: 1/1

Assinatura: *Gleriston dos Santos*

Admissão	Dep.	Filhos	Hr/mês	Sal. Cont.	BC-INSS	BC-FGTS
01/09/2023	0	0	220:00	1.718,20	1.718,20	1.718,20

000001 GREYCKMAR COSTA VITORINO

Cargo: APONTADOR

		011 Salário-Base	30 dia(s)	2.387,00	
		300 Adiantamento Compensação			954,80
		310 INSS	9%		193,66
				2.387,00	1.148,45
		FGTS: 190,96	Líquido a receber:		1.238,55

Data: 1/1

Assinatura: *GREYCKMAR COSTA*

Admissão	Dep.	Filhos	Hr/mês	Sal. Cont.	BC-INSS	BC-FGTS
14/11/2022	2	2	220:00	2.387,00	2.387,00	2.387,00

Licença por motivo de doença (18/11/2024 a 05/12/2024)

000115 HESIO GOMES DE MENEZES

Cargo: SERVENTE

		010 Salário-Família	1 cota(s)	62,04	
		011 Salário-Base	17 dia(s)	897,60	
		300 Adiantamento Compensação			633,60
		310 INSS	7,5%		67,32
		374 Salário Licença	13 dia(s)	686,40	
				1.646,04	700,92
		FGTS: 71,80	Líquido a receber:		945,12

Data: 1/1

Assinatura: *Hesio Gomes*

Admissão	Dep.	Filhos	Hr/mês	Sal. Cont.	BC-INSS	BC-FGTS
18/09/2024	1	1	220:00	1.584,00	897,60	897,60

Continua.

**Folha de Pagamento**

Empresa: BRIMAX ENGENHARIA LTDA - CNPJ: 39.695.545/0001-03

Fortes Pessoal 8.7.1

Mês/Ano: 11/2024

Emissão: 30/11/2024

Código	Empregado	Evento	Referência	Provento	Desconto
--------	-----------	--------	------------	----------	----------

000068 JOSE IVAN DA SILVA

Cargo: PEDREIRO

011 Salário-Base	30 dia(s)	2.387,00			
300 Adiantamento Compensação					954,80
310 INSS	9%			193,65	
				2.387,00	1.148,45
			FGTS: 190,96	Liquido a receber:	1.238,55

Data: 1/1 Assinatura: *Jose Ivan*

Admissão	Dep.	Filhos	Hr/mês	Sal. Cont.	BC-INSS	BC-FGTS
01/03/2024	0	0	220:00	2.387,00	2.387,00	2.387,00

000084 JOSE LUCICLEIDO DE ARAUJO

Cargo: PEDREIRO

011 Salário-Base	30 dia(s)	2.387,00			
300 Adiantamento Compensação					954,80
310 INSS	9%			193,65	
				2.387,00	1.148,45
			FGTS: 190,96	Liquido a receber:	1.238,55

Data: 1/1 Assinatura: *Jose Lucicleido*

Admissão	Dep.	Filhos	Hr/mês	Sal. Cont.	BC-INSS	BC-FGTS
03/06/2024	2	2	220:00	2.387,00	2.387,00	2.387,00

000123 JOSE LUCINALDO DA SILVA

Cargo: OPERADOR DE ROLO COMPACTADOR

011 Salário-Base	30 dia(s)	3.102,00			
300 Adiantamento Compensação					1.240,80
310 INSS	12%			271,05	
311 IRRF	7,5%			20,85	
				3.102,00	1.532,70
			FGTS: 248,16	Liquido a receber:	1.589,30

Data: 1/1 Assinatura: *Jose Lucinaldo*

Admissão	Dep.	Filhos	Hr/mês	Sal. Cont.	BC-INSS	BC-FGTS	BCIRRF(S)
04/10/2024	0	0	220:00	3.102,00	3.102,00	3.102,00	2.537,20

000101 JOSE MARTIM DA SILVA NETO

Cargo: NIVELADOR

011 Salário-Base	30 dia(s)	3.102,00			
300 Adiantamento Compensação					1.240,80
310 INSS	12%			271,05	
				3.102,00	1.511,85
			FGTS: 248,16	Liquido a receber:	1.590,15

Data: 1/1 Assinatura: *Jose Martin*

Admissão	Dep.	Filhos	Hr/mês	Sal. Cont.	BC-INSS	BC-FGTS
01/08/2024	3	2	220:00	3.102,00	3.102,00	3.102,00

**Folha de Pagamento**

Empresa: BRIMAX ENGENHARIA LTDA - CNPJ: 39.695.545/0001-03  
 Mês/Ano: 11/2024  
 Emissão: 30/11/2024

Forças Pessoal 0.7.1

Código	Empregado	Evento	Referência	Provento	Desconto
--------	-----------	--------	------------	----------	----------

000073 JOSE ROSEVALDO RODRIGUES PEREIRA JUNIOR

Cargo: LABORATORISTA

011 Salário-Base	30 dia(s)	4.410,00	
300 Adiantamento Compensação			1.764,00
310 INSS	14%		436,21
311 IRRF	22,5%		202,40
		4.410,00	2.402,61
		FGTS: 352,80	Líquido a receber: 2.007,39

Data: 11/2024 Assinatura: *Jose Rosevaldo*

Admissão	Dep.	Filhos	Hr/mês	Sal. Cont.	BC-INSS	BC-FGTS	BCIRRF(S)
08/02/2023	0	0	220,00	4.410,00	4.410,00	4.410,00	3.845,20

000116 JOSE WARLEY LEITE FERRAZ

Cargo: SERVENTE

011 Salário-Base	30 dia(s)	1.584,00	
300 Adiantamento Compensação			633,60
310 INSS	9%		121,38
		1.584,00	754,98
		FGTS: 126,72	Líquido a receber: 829,02

Data: 11/2024 Assinatura: *Jose Warley*

Admissão	Dep.	Filhos	Hr/mês	Sal. Cont.	BC-INSS	BC-FGTS
18/09/2024	0	0	220,00	1.584,00	1.584,00	1.584,00

000070 LUIS DUARTE TEIXEIRA FILHO

Cargo: PEDREIRO

011 Salário-Base	30 dia(s)	2.387,00	
300 Adiantamento Compensação			954,80
310 INSS	9%		193,65
		2.387,00	1.148,45
		FGTS: 180,96	Líquido a receber: 1.238,55

Data: 11/2024 Assinatura: *Luis Duarte*

Admissão	Dep.	Filhos	Hr/mês	Sal. Cont.	BC-INSS	BC-FGTS
01/04/2024	0	0	220,00	2.387,00	2.387,00	2.387,00

000052 MANOEL EUDES DA SILVA

Cargo: OPERADOR DE ESCAVADEIRA HIDRAULICA

011 Salário-Base	30 dia(s)	3.476,00	
300 Adiantamento Compensação			1.360,40
310 INSS	12%		315,93
311 IRRF	15%		55,24
		3.476,00	1.761,57
		FGTS: 278,08	Líquido a receber: 1.714,43

Data: 11/2024 Assinatura: *MANOEL EUDÉS*

Admissão	Dep.	Filhos	Hr/mês	Sal. Cont.	BC-INSS	BC-FGTS	BCIRRF(S)
05/05/2023	0	0	220,00	3.476,00	3.476,00	3.476,00	2.911,20

**Folha de Pagamento**

Empresa: BRIMAX ENGENHARIA LTDA - CNPJ: 39.695.545/0001-03

Forças Pessoal 8.7.1

Mês/Ano: 11/2024

Emissão: 30/11/2024

Código	Empregado	Evento	Referência	Provento	Desconto		
000065	MANOEL PONCIANO TEIXEIRA DA SILVA						
Cargo: MOTORISTA DE CAMINHAO TRUCK							
		011 Salário-Base	30 dia(s)	3.102,00			
		300 Adiantamento Compensação			1.240,80		
		310 INSS	12%		271,05		
		311 IRRF	7,5%		20,85		
				3.102,00	1.532,70		
		FGTS: 248,16		Liquido a receber:	1.569,30		
		Data: 1/1	Assinatura: Manoel Ponciano				
Admissão	Dep.	Filhos	Hr/mês	Sal. Cont.	BC-INSS	BC-FGTS	BCIRRF(S)
25/10/2023	0	0	220,00	3.102,00	3.102,00	3.102,00	2.537,20

000112	MILTON DE OLIVEIRA SOUSA						
Cargo: SERVENTE							
		011 Salário-Base	30 dia(s)	1.584,00			
		300 Adiantamento Compensação			633,60		
		310 INSS	9%		121,38		
				1.584,00	754,98		
		FGTS: 126,72		Liquido a receber:	829,02		
		Data: 1/1	Assinatura: Milton de Oliveira				
Admissão	Dep.	Filhos	Hr/mês	Sal. Cont.	BC-INSS	BC-FGTS	BCIRRF(S)
10/09/2024	0	0	220,00	1.584,00	1.584,00	1.584,00	

000012	NICANOR MANOEL DA SILVA JUNIOR						
Cargo: MOTORISTA DE CAMINHAO TRUCK							
		011 Salário-Base	30 dia(s)	3.102,00			
		300 Adiantamento Compensação			1.240,80		
		310 INSS	12%		271,05		
		311 IRRF	7,5%		14,44		
				3.102,00	1.526,29		
		FGTS: 248,16		Liquido a receber:	1.575,71		
		Data: 1/1	Assinatura: Nicanor Manoel				
Admissão	Dep.	Filhos	Hr/mês	Sal. Cont.	BC-INSS	BC-FGTS	BCIRRF(L)
24/02/2023	2	2	220,00	3.102,00	3.102,00	3.102,00	2.451,77

000029	PATRÍCIO MOTA						
Cargo: TRATORISTA DE PNEU							
		011 Salário-Base	30 dia(s)	2.387,00			
		300 Adiantamento Compensação			954,80		
		310 INSS	9%		193,65		
				2.387,00	1.148,45		
		FGTS: 490,96		Liquido a receber:	1.238,55		
		Data: 1/1	Assinatura: Patricio Mota				
Admissão	Dep.	Filhos	Hr/mês	Sal. Cont.	BC-INSS	BC-FGTS	
15/07/2023	1	1	220,00	2.387,00	2.387,00	2.387,00	

**Folha de Pagamento**

Empresa: BRIMAX ENGENHARIA LTDA - CNPJ: 39.695.545/0001-03

Fontes Pessoal 8.7.1

Mês/Ano: 11/2024

Emissão: 30/11/2024

Código	Empregado	Evento	Referência	Provento	Desconto	
000126	PAULO CESAR GOMES DOS SANTOS					
Cargo: APONTADOR						
		011 Salário-Base	30 dia(s)	2.387,00		
		300 Adiantamento Compensação			954,80	
		310 INSS	9%		193,65	
				2.387,00	1.148,45	
		FGTS: 190,96			Líquido a receber: 1.238,55	
		Data: 1/1	Assinatura: Paulo Cesar			
Admissão	Dep.	Filhos	Hr/mês	Sal. Cont.	BC-INSS	BC-FGTS
01/11/2024	1	1	220:00	2.387,00	2.387,00	2.387,00

000067	RAFAEL DE SOUZA					
Cargo: ARMADOR						
		011 Salário-Base	30 dia(s)	2.387,00		
		300 Adiantamento Compensação			954,80	
		310 INSS	9%		193,65	
				2.387,00	1.148,45	
		FGTS: 190,96			Líquido a receber: 1.238,55	
		Data: 1/1	Assinatura: RAFAEL DE SOUZA			
Admissão	Dep.	Filhos	Hr/mês	Sal. Cont.	BC-INSS	BC-FGTS
01/03/2024	2	2	220:00	2.387,00	2.387,00	2.387,00

000113	RAFAEL SANTANA ALVES					
Cargo: SERVENTE						
		010 Salário-Família	1 cot(a)s	62,04		
		011 Salário-Base	30 dia(s)	1.584,00		
		300 Adiantamento Compensação			633,60	
		310 INSS	9%		121,38	
				1.646,04	754,98	
		FGTS: 126,72			Líquido a receber: 891,06	
		Data: 1/1	Assinatura: RAFAEL SANTANA			
Admissão	Dep.	Filhos	Hr/mês	Sal. Cont.	BC-INSS	BC-FGTS
10/09/2024	1	1	220:00	1.584,00	1.584,00	1.584,00

000093	RENILDO DE OLIVEIRA DE CARVALHO					
Cargo: OPERADOR DE MOTONIVELADORA						
		011 Salário-Base	30 dia(s)	5.250,00		
		300 Adiantamento Compensação			2.100,00	
		310 INSS	14%		553,81	
		311 IRRF	27,6%		392,43	
				5.250,00	3.046,24	
		FGTS: 420,00			Líquido a receber: 2.203,76	
		Data: 1/1	Assinatura: Renildo de Oliveira			
Admissão	Dep.	Filhos	Hr/mês	Sal. Cont.	BC-INSS	BC-FGTS
12/06/2024	0	0	220:00	5.250,00	5.250,00	5.250,00
					BCIRRF(S)	4.665,20

**Folha de Pagamento**

Empresa: BRIMAX ENGENHARIA LTDA - CNPJ: 39.695.545/0001-03  
 Mês/Ano: 11/2024  
 Emissão: 30/11/2024

Forces Pessoal 8.7.1

Código	Empregado	Evento	Referência	Provento	Desconto		
000098	RONALDO EMILIO DA CRUZ						
		Cargo: OPERADOR DE ROLO COMPACTADOR					
		011 Salário-Base	30 dia(s)	3.102,00			
		300 Adiantamento Compensação			1.240,80		
		310 INSS	12%		271,05		
		311 IRRF	7,5%		20,95		
				3.102,00	1.532,70		
			FGTS: 248,16	Liquido a receber:	1.569,30		
		Data: 11	Assinatura: Ronaldo Emilio				
Admissão	Dep.	Filhos	Hr/mês	Sal. Cont.	BC-INSS	BC-FGTS	BC/IRRF(S)
13/06/2024	0	0	220:00	3.102,00	3.102,00	3.102,00	2.537,20

Licença por motivo de doença (19/11/2024 a 09/12/2024)

000122 TIAGO DIONIZIO BORGES

Cargo: SERVENTE

		010 Salário-Família	1 cola(s)	62,04			
		011 Salário-Base	18 dia(s)	850,40			
		300 Adiantamento Compensação			633,60		
		310 INSS	7,5%		59,40		
		321 Falta	2 dia(s)		105,60		
		374 Salário Licença	12 dia(s)	633,60			
		583 DSR SOBRE FALTA	1		52,80		
				1.646,04	851,40		
			FGTS: 63,36	Liquido a receber:	794,64		
		Data: 11	Assinatura: TIAGO DIONIZIO				
Admissão	Dep.	Filhos	Hr/mês	Sal. Cont.	BC-INSS	BC-FGTS	
01/10/2024	1	1	220:00	1.584,00	792,00	792,00	

000054 VALTERIVAN FERREIRA DA SILVA

Cargo: MOTORISTA DE VEICULO LEVE

		011 Salário-Base	30 dia(s)	2.387,00			
		300 Adiantamento Compensação			954,80		
		310 INSS	9%		193,65		
				2.387,00	1.148,45		
			FGTS: 190,96	Liquido a receber:	1.238,55		
		Data: 11	Assinatura: Valterivan				
Admissão	Dep.	Filhos	Hr/mês	Sal. Cont.	BC-INSS	BC-FGTS	
01/10/2024	2	1	220:00	2.387,00	2.387,00	2.387,00	

**Folha de Pagamento**

Pag.: 17

Empresa: BRIMAX ENGENHARIA LTDA - CNPJ: 38.695.545/0001-03

Fórmula Pessoal 8,7,1

Mês/Ano: 11/2024

Emissão: 30/11/2024

Código	Empregado	Evento	Referência	Provento	Desconto
					(35 empregados)
		010 Salário-Família		310,20	
		011 Salário-Base		94.175,78	
		013 Periculosidade		930,60	
		300 Adiantamento Compensação			38.583,18
		310 INSS			8.279,97
		311 IRRF			1.182,87
		321 Faltas			105,60
		374 Salário Licença		2.282,17	
		583 DSR SOBRE FALTA			52,80
				97.698,75	48.204,42
		FGTS Contribuição Social: 0,00	FGTS: 7.585,80	Líquido a receber:	49.494,33
				BC-INSS: 94.947,98	BC-FGTS: 94.947,98

Continua..

**FGTS**

Empregador: 39.695.545/0001-03  
 Vencimento da Guia: 20/12/2024  
 Identificador: 012412463930534-1

**Detalhe da Guia a Ser Emitida**

Nome Empregador: BRIMAX ENGENHARIA LTDA  
 Total Parcelado: 0,00  
 Qtd. Trabalhadores FGTS: 51  
 Origem: Gestão de Guias  
 Total da Guia (FGTS): 17.841,20

**Relatório de Trabalhadores**

Comp. Referência	Nome Trabalhador	Matrícula	CPF	Categoria	Vencimento	Tipo Depósito	Base Remuneração Total	Valor FGTS na Guia	Juros Honorários	Atribuição	Plata	Total
11/2024	ADRIANO BEZERRA DA SILVA	034689838110102090240101	034.899.883-81	101	20/12/2024	Mensal	4.900,00	392,00	0,00	0,00	0,00	392,00
11/2024	ADRIANO GOMES DA SILVA	8887900234810125090240101	888.750.023-40	101	20/12/2024	Mensal	3.489,75	279,18	0,00	0,00	0,00	279,18
11/2024	DANIEL DO NASCIMENTO NOGUEIRA	0786190537510120820240101	078.619.683-75	101	20/12/2024	Mensal	1.814,00	153,12	0,00	0,00	0,00	153,12
11/2024	FRANCISCO PINHO CAMPOS	6465692304101020220240101	646.595.633-06	101	20/12/2024	Mensal	4.384,50	351,56	0,00	0,00	0,00	351,56
11/2024	FRANCISCO BEZERRA DAS CHAGAS NETO	032479821041010109303030101	032.479.824-94	101	20/12/2024	Mensal	4.523,75	361,90	0,00	0,00	0,00	361,90
11/2024	FRANCISCO CANHIDE DA SILVA	02710873400101240220230101	027.108.734-00	101	20/12/2024	Mensal	6.048,90	483,90	0,00	0,00	0,00	483,90
11/2024	FRANCISCO LAURO ARAUJO	028295859810101120240101	028.295.853-98	101	20/12/2024	Mensal	3.380,50	268,84	0,00	0,00	0,00	268,84
11/2024	FRANCISCO LUINI LIMA DE FREITAS	059468418360101250720240101	059.468.483-80	101	20/12/2024	Mensal	3.748,25	299,86	0,00	0,00	0,00	299,86
11/2024	FRANCISCO MARCELO OLIVEIRA DA SILVA	061066830610101020340101	061.066.883-09	101	20/12/2024	Mensal	2.740,10	219,20	0,00	0,00	0,00	219,20
11/2024	FRANCISCO PEREIRA LIMA	8621426449310129665230101	862.142.644-53	101	20/12/2024	Mensal	4.653,00	372,24	0,00	0,00	0,00	372,24
11/2024	FRANCISCO SILVA DE OLIVEIRA	7883377820101251020230101	788.337.783-00	101	20/12/2024	Mensal	5.214,00	417,12	0,00	0,00	0,00	417,12
11/2024	FRANCIVALDO MOURA DA SILVA	01819384040910101020240101	018.193.404-09	101	20/12/2024	Mensal	1.782,00	142,58	0,00	0,00	0,00	142,58
11/2024	GLEISTON DOS SANTOS OLIVEIRA	09873193275101020120240101	098.731.933-78	101	20/12/2024	Mensal	2.570,00	206,17	0,00	0,00	0,00	206,17
11/2024	GRECKMAR COSTA VICTORINO	2	011.271.534-53	101	20/12/2024	Mensal	3.580,50	286,44	0,00	0,00	0,00	286,44
11/2024	HEGIO GOMES DE MENEZES	946008034410118090240101	946.008.803-44	101	20/12/2024	Mensal	1.028,50	82,39	0,00	0,00	0,00	82,39
11/2024	JOSE NANI DA SILVA	4465408304101010320240101	446.540.883-04	101	20/12/2024	Mensal	3.281,58	270,52	0,00	0,00	0,00	270,52
11/2024	JOSE LUCIENEO DE ARAUJO	01219882364101030652040101	012.198.823-64	101	20/12/2024	Mensal	3.083,21	246,65	0,00	0,00	0,00	246,65
11/2024	JOSE LUCIANO DA SILVA	78767769334101041020240101	787.677.693-34	101	20/12/2024	Mensal	3.488,75	279,18	0,00	0,00	0,00	279,18
11/2024	JOSE MARTINI DA SILVA NETO	07510505407101010830240101	075.105.054-07	101	20/12/2024	Mensal	3.748,25	299,86	0,00	0,00	0,00	299,86
11/2024	JOSE ROSEVALDO RODRIGUES PEREIRA JUNIOR	032468831010102030240101	032.468.883-18	101	20/12/2024	Mensal	0.815,00	65,20	0,00	0,00	0,00	65,20
11/2024	JOSE WARELEY LEITE FERREZ	107800346010118920240101	107.800.344-50	101	20/12/2024	Mensal	1.782,00	142,58	0,00	0,00	0,00	142,58
11/2024	LUIS DUARTE TEIXEIRA FILHO	548643034101010400240101	548.634.303-34	101	20/12/2024	Mensal	3.282,13	262,57	0,00	0,00	0,00	262,57
11/2024	MANOEL EULDES DA SILVA	04799331644101020750240101	047.993.514-64	101	20/12/2024	Mensal	5.214,00	417,12	0,00	0,00	0,00	417,12
11/2024	MANOEL PONCIANO TEIXEIRA DA SILVA	008878726710102020240101	008.878.973-57	101	20/12/2024	Mensal	4.653,00	372,24	0,00	0,00	0,00	372,24
11/2024	MILTON DE OLIVEIRA SOUSA	00843818300101100920240101	008.438.183-08	101	20/12/2024	Mensal	1.848,00	147,84	0,00	0,00	0,00	147,84
11/2024	MICANOR MANOEL DA SILVA JUNIOR	0597071848101234020230101	059.707.184-88	101	20/12/2024	Mensal	4.653,00	372,24	0,00	0,00	0,00	372,24
11/2024	PATRICIA MOTA	03810067467101150720230101	038.100.674-67	101	20/12/2024	Mensal	3.580,50	286,44	0,00	0,00	0,00	286,44
11/2024	PALCO CESAR GOMES DOS SANTOS	101532674191011120240101	101.526.741-19	101	20/12/2024	Mensal	2.585,92	206,87	0,00	0,00	0,00	206,87
11/2024	RAFAEL DE SOUZA	0780438404101010330240101	078.043.803-86	101	20/12/2024	Mensal	3.281,58	270,52	0,00	0,00	0,00	270,52
11/2024	RAFAEL SANTANA ALVES	0780438404101010330240101	078.043.803-86	101	20/12/2024	Mensal	1.848,00	147,84	0,00	0,00	0,00	147,84
11/2024	RENILDO DE OLIVEIRA DE CARVALHO	30504117363101120020240101	305.041.173-63	101	20/12/2024	Mensal	6.781,25	542,50	0,00	0,00	0,00	542,50
11/2024	RONALDO EMILIO DA CRUZ	77580874304101130652040101	775.808.743-04	101	20/12/2024	Mensal	4.006,75	320,54	0,00	0,06	0,00	320,54
11/2024	TAGO DIONIZIO BORGES	0810041438101011020240101	081.004.743-88	101	20/12/2024	Mensal	294,00	23,82	0,00	0,00	0,00	23,82
11/2024	VALTEMIAN FERREIRA DA SILVA	09722531410101020240101	097.225.314-13	101	20/12/2024	Mensal	3.481,04	278,48	0,00	0,00	0,00	278,48
Total do Estabelecimento:							99.695.545/0001-03	223.017,10	10.165,32	0,00	0,00	10.165,32
Total do Estabelecimento:							39.695.545/0001-03	223.017,10	17.841,20	0,00	0,00	17.841,20
Total FGTS								17.841,20	0,00	0,00	0,00	17.841,20

Todos os valores exibidos estão expressos em reais (R\$).

Patronio Emitido em: 16/12/2024 10:07:39 (Bresília).



# GFD - Guia do FGTS Digital

Pagar este documento até

**20/12/2024**

às 21:59:59 (Prestite) hora

Valor a recolher

**17.841,20**

CPF/CNPJ do Empregador 39.695.545	Nome/Razão Social do Empregador BRIMAX ENGENHARIA LTDA
--------------------------------------	---

Núm. de Pág. 1	Identificador 0124121643930534-1	Tag 39695545 11/2024 MENSAL
-------------------	-------------------------------------	--------------------------------

Composição do Documento

Competência	Quantidade Trabalhadores	FGTS Mensal	FGTS Rescisório	Indenização Compensatória	Encargos FGTS	Total
11/2024	61	17.841,20	0,00	0,00	0,00	17.841,20
<b>Total Geral:</b>		<b>17.841,20</b>	<b>0,00</b>	<b>0,00</b>	<b>0,00</b>	<b>17.841,20</b>

**Observações**  
Toda a equipe do FGTS Digital deseja que você tenha um Feliz Natal e um Próspero Ano Novo!

Data de geração da Guia: 16/12/2024 às 10:20:53 - Página 1/ 1  
O detalhamento da guia pode ser consultado através do endereço <https://fgtsdigital.sistema.gov.br>



MINISTERIO DO  
TRABALHO  
E EMPREGO

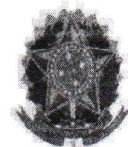

PIX Copia e Cola:

00629161671226896614ec.gov.br:pix-copia@pix-qrcode.dcaixa.gov.br/?api/v2/enq/117706943542043164002711136052948961287386646780592304LTA\_BONUMIOCA\_FEDERAL14080685111622076503\*\*46304910

Payload Location:

pix-qrcode.dcaixa.gov.br/?api/v2/enq/117706943542043164002711136052948961287386646780592304LTA\_BONUMIOCA\_FEDERAL14080685111622076503\*\*46304910

## Comprovante de Pagamento PIX



Valor: R\$ 17.841,20

Realizado em: 17/12/2024 - 18:38:56

Solicitante: ALEXANDRE PEREIRA DE CASTRO QUEIROZ

Cooperativa e conta origem: 2207/28588-9

Nome do destinatário: CAIXA ECONOMICA FEDERAL

CNPJ do destinatário: 00.360.305/0001-04

Instituição do destinatário: CAIXA ECONOMICA FEDERAL

Agência e conta do destinatário: 0647 / 9999000537000360305-5

Nome do pagador: Brimax Engenharia Ltda

CNPJ do pagador: 39.695.545/0001-03

Instituição do pagador: BANCO COOPERATIVO SICREDI S.A.

Nome do devedor: BRIMAX ENGENHARIA LTDA

CNPJ do devedor: 39.695.545/0001-03

ID da transação: E70038237202412171750070k128hTQc

### Dados gerais:

Identificador: 160c503e76234f309c0dd0d4a37a3914

Valor original: R\$ 17.841,20

Vencimento: 20/12/2024

Autenticação Eletrônica: E700.3823.7202.4121.7175.0070.k128.hTQc

Número de Controle: 11669059689

Emitido em: 18/12/2024 - 08:25:12

\* A transação acima foi realizada no nosso Aplicativo Sicredi conforme as condições especificadas neste comprovante.

\* Os dados digitados são de responsabilidade do usuário.

Serviços por telefone 3003 4770 (Capitais e Regiões Metropolitanas) / 0800 724 4770 (Demais Regiões)

SAC 0800 724 7220 / Ouvidoria 0800 646 25 19

<b>MINISTÉRIO DA FAZENDA</b> <b>SECRETARIA ESPECIAL DA RECEITA FEDERAL DO BRASIL</b> <b>Recibo de Entrega da Declaração de Débitos e Créditos Tributários Federais - DCTFWeb</b>	
<b>CNPJ/CPF</b>	39.695.545/0001-03
<b>Nome</b>	BRIMAX ENGENHARIA LTDA
<b>Período de apuração</b>	11/2024
<b>Declaração Retificadora</b>	Sim
<b>Identificação da apuração de débitos</b>	29645547993 / eSocial 94513677 / Reinf CP

**Totalização dos tributos apurados no período**

Tributos	Débitos Apurados	Saldo a Pagar
<b>Contribuição Previdenciária Segurados</b>	R\$ 17.279,62	R\$ 0,00
<b>Contribuição Previdenciária Patronal</b>	R\$ 42.147,87	R\$ 0,00
<b>Contribuição para Outras Entidades e Fundos</b>	R\$ 10.965,04	R\$ 0,00
<b>Contribuições Diversas</b>	R\$ 0,00	R\$ 0,00
<b>COFINS</b>	R\$ 0,00	R\$ 0,00
<b>COSIRF</b>	R\$ 0,00	R\$ 0,00
<b>CPSS</b>	R\$ 0,00	R\$ 0,00
<b>CSLL</b>	R\$ 0,00	R\$ 0,00
<b>CSRF</b>	R\$ 0,00	R\$ 0,00
<b>IOF</b>	R\$ 0,00	R\$ 0,00
<b>IPI</b>	R\$ 0,00	R\$ 0,00
<b>IRPJ</b>	R\$ 0,00	R\$ 0,00
<b>IRRF</b>	R\$ 3.231,14	R\$ 0,00
<b>PIS</b>	R\$ 0,00	R\$ 0,00
<b>RET/Pagamento Unificado</b>	R\$ 0,00	R\$ 0,00
<b>TOTAL</b>	<b>R\$ 73.623,67</b>	<b>R\$ 0,00</b>

O presente Recibo de Entrega da DCTFWeb contém a transcrição da Ficha Resumo da referida declaração, que constitui confissão de dívida, de forma irrevogável, dos tributos declarados. Fica o declarante ciente de que os tributos declarados na DCTFWeb e não pagos serão enviados para inscrição em Dívida Ativa da União, conforme o disposto no parágrafo 2º do artigo 5º do Decreto-Lei nº 2.124, de 13 de junho de 1984, combinado com a Portaria MF nº 118, de 28 de junho de 1984, estando o declarante sujeito ainda a:

- 1) Sobre os tributos não pagos ou não recolhidos nos prazos legais incidirão multa e juros de mora, nos termos do art. 61 da Lei nº 9.430, de 27 de dezembro de 1996, combinado com o art. 35 da Lei nº 8.212, de 24 de julho de 1991;
- 2) inclusão no Cadastro Informativo de Créditos não Quitados do Setor Público Federal (CADIN), impedindo operações de crédito com recursos públicos, a concessão de incentivos fiscais e financeiros e a celebração de convênios e similares que envolvam desembolso de recursos públicos e respectivos aditamentos (Lei nº 10.522, de 19 de julho de 2002);
- 3) encaminhamento ao Ministério Público Federal de Representação Fiscal para Fins Penais nos casos que, em tese, tenha ocorrido crime contra a ordem tributária ou contra a previdência social, por deixar de recolher, no prazo legal, valor de tributo ou de contribuição social, descontado ou cobrado, na qualidade de sujeito passivo de obrigação e que deveria recolher aos cofres públicos (Lei nº 8.137, de 27 de dezembro de 1990 e Código Penal).

No caso de falta de apresentação ou de apresentação de declaração com incorreções ou omissões, o contribuinte ficará sujeito às multas previstas no artigo 32-A da Lei nº 8.212, de 1991, e no art. 7º da Lei nº 10.426, de 24 de abril de 2002.

Não surtirão efeitos as retificações de informações prestadas na DCTFWeb que pretendam excluir ou reduzir débitos:

- enviados para inscrição em Dívida Ativa da União, sejam eles saldos a pagar ou valores apurados em procedimento de auditoria interna;
- incluídos em parcelamento deferido;
- que tenham sido objeto de declaração de compensação não passível de retificação ou cancelamento.

Também não surtirão efeitos as retificações de débitos de tributos em relação aos quais o sujeito passivo tenha sido objeto de procedimento fiscal e/ou nos casos em que a apresentação da declaração ocorra após o prazo decadal.

**Dados do Representante da Pessoa Jurídica**

<b>Nome</b>	DANIEL DE SOUSA VALE
<b>CPF</b>	013.614.974-08
<b>Telefone</b>	

**Recibo de Entrega da DCTFWeb**

DCTFWeb recebida via Internet pelo Agente Receptor SERPRO em	24/02/2025 14:00:38
Nº do recibo de entrega	0000050000314953247
DCTFWeb transmitida com assinatura de certificado digital por	07.575.335/0001-87

**PREFEITURA MUNICIPAL DE JAGUARIBE - CE**  
**SECRETARIA DE OBRAS PÚBLICAS - SOP**

**TERMO DE RECEBIMENTO PARCIAL**

OBJETO: CONTRATAÇÃO DE EMPRESA PARA REALIZAÇÃO DA IMPLANTAÇÃO DO SISTEMA DE ABASTECIMENTO DE ÁGUA DAS LOCALIDADES DE PAI JOÃO, RIACHO DO MEIO, AROEIRA, ZIPUEIRAS E TAPERINHA, JUNTO A SECRETÁRIA DE INFRAESTRUTURA, TRANSPORTE E URBANISMO DO MUNICÍPIO DE JAGUARIBE/CE			
ENDEREÇO: ZONA RURAL			MUNICÍPIO: JAGUARIBE-CE
DATA DA VISITA: 02/12/2024	FISCAL: ABSOLON CAVALCANTE MOTA NETO - RNP: 0615727611	CÓDIGO DA OBRA:	
Nº DO CONTRATO: 27.06.01/2023	CONTRATADA: BRIMAX ENGENHARIA LTDA		
TIPO DE OBRA: ABASTECIMENTO DE ÁGUA	INÍCIO DA MEDIÇÃO: 18/11/2024	TÉRMINO DA MEDIÇÃO: 30/11/2024	
<b>DISCRIMINAÇÃO DOS SERVIÇOS % REALIZADOS</b>		<b>QUALIDADES DOS SERVIÇOS</b>	
INSTALAÇÃO DE OBRA	100,00%	<input type="checkbox"/> ÓTIMO	<input checked="" type="checkbox"/> BOM
ADMINISTRAÇÃO DE OBRA	100,00%	<input type="checkbox"/> REGULAR	<input type="checkbox"/> INSUFICIENTE
ABRIGO DO QUADRO DE COMANDO DA CAPTAÇÃO - SERVIÇOS	100,00%		
CAPTAÇÃO EM POÇO ESCAVADO - SERVIÇOS	100,00%	<input type="checkbox"/> MAU	
CAPTAÇÃO EM POÇO ESCAVADO - MATERIAL	100,00%		
ADUTORA DE ÁGUA BRUTA EXISTENTE- SERVIÇOS	100,00%	PREVISTO:	
ADUTORA DE ÁGUA BRUTA EXISTENTE- MATERIAIS	83,21%	% TOTAL EXECUTADO DA OBRA:	95,41%
RESERVATÓRIO APOIADO - RAP-01 - SERVIÇOS	63,11%		
RESERVATÓRIO APOIADO - RAP-01 - MATERIAIS	100,00%		
ETA (CASA DE QUÍMICA, URBANIZAÇÃO E INSTALAÇÕES) -	59,68%		
ETA (CASA DE QUÍMICA, URBANIZAÇÃO E INSTALAÇÕES) -	98,66%		
ADUTORA DE ÁGUA TRATADA TAPERINHA - SERVIÇOS	100,00%		
ADUTORA DE ÁGUA TRATADA TAPERINHA - MATERIAIS	100,00%		
ADUTORA DE ÁGUA TRATADA AROEIRA - RIACHO DE MEIO -	100,00%		
ADUTORA DE ÁGUA TRATADA AROEIRA - RIACHO DO MEIO -	100,00%		
RESERVATÓRIO ELEVADO - SERVIÇOS- FUSTE 10,0M VOL. 10M <sup>3</sup>	88,89%		

CONTRATADA: BRIMAX ENGENHARIA

CNPJ: 39.695.545/0001-03

MEDIÇÃO 02 ADITIVO - PERÍODO: 18/11/2024 A 30/11/2024

CONTRATO Nº.: 27.06.01/2023

OBJETO: CONTRATAÇÃO DE EMPRESA PARA REALIZAÇÃO DA IMPLANTAÇÃO DO SISTEMA DE ABASTECIMENTO DE ÁGUA DAS LOCALIDADES DE PAI JOÃO, RIACHO DO MEIO, AROEIRA, ZIPUEIRAS E TAPERINHA, JUNTO A SECRETARIA DE INFRAESTRUTURA, TRANSPORTES E URBANISMO DO MUNICÍPIO DE JAGUARIBE/CE

LOCALIZAÇÃO DA OBRA: JAGUARIBE/CE

PLACA DA OBRA



EXECUÇÃO DE GABARITO



ESCAVAÇÃO MANUAL DE SOLO



EXECUÇÃO DE GABARITO



RAFAEL GOMES  
DIOGENES:6  
0031308309

Assinado de forma digital por RAFAEL GOMES  
DIOGENES:60031308309  
9  
Dados: 2025.08.06 13:45:05 -03'00'

DANIEL DE SOUSA  
VALE:01361497  
408

Assinado digitalmente por DANIEL DE SOUSA VALE:01361497408  
NO: 2-181, 04407-0344, OU=I-C SAFEBEB CD, OU=SAFEBEB @-PF A1, OU=31014048000182, OU=VIDECONFERENCIA, OU=SEM BRANCO, CN=DANIEL DE SOUSA VALE:01361497408  
Razão: EU sou o autor deste documento  
Localização:  
Fonte: PDF Reader Versão: 2025.1.0

ABSOLON CAVALCANTE MOTA  
NETO:03183275384

Assinado digitalmente por ABSOLON CAVALCANTE MOTA NETO:03183275384  
NO: 2-181, 04407-0344, OU=I-C SAFEBEB CD, OU=SAFEBEB @-PF A1, OU=SEM BRANCO, OU=1014048000182, OU=VIDECONFERENCIA, CN=ABSOLON CAVALCANTE MOTA NETO:03183275384  
Razão: Eu sou o autor deste documento  
Localização:  
Fonte: PDF Reader Versão: 2025.1.0

CONTRATADA: BRIMAX ENGENHARIA

CNPJ: 39.695.545/0001-03

MEDIÇÃO 02 ADITIVO - PERÍODO: 18/11/2024 A 30/11/2024

CONTRATO Nº.: 27.06.01/2023

OBJETO: CONTRATAÇÃO DE EMPRESA PARA REALIZAÇÃO DA IMPLANTAÇÃO DO SISTEMA DE ABASTECIMENTO DE ÁGUA DAS LOCALIDADES DE PAI JOÃO, RIACHO DO MEIO, AROEIRA, ZIPUEIRAS E TAPERINHA, JUNTO A SECRETÁRIA DE INFRAESTRUTURA, TRANSPORTE E URBANISMO DO MUNICÍPIO DE JAGUARIBE/CE

LOCALIZAÇÃO DA OBRA: JAGUARIBE/CE

ESCAVAÇÃO DE VALA E ASSENTAMENTO DE TUBOS

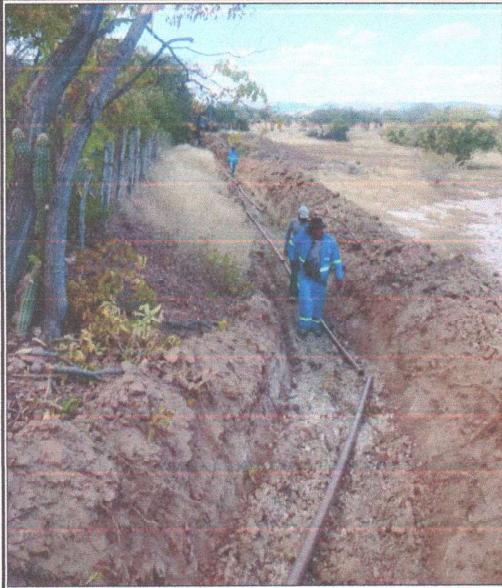

ESCAVAÇÃO DE VALA E ASSENTAMENTO DE TUBOS



ESCAVAÇÃO DE VALA E ASSENTAMENTO DE TUBOS



ESCAVAÇÃO DE VALA E ASSENTAMENTO DE TUBOS

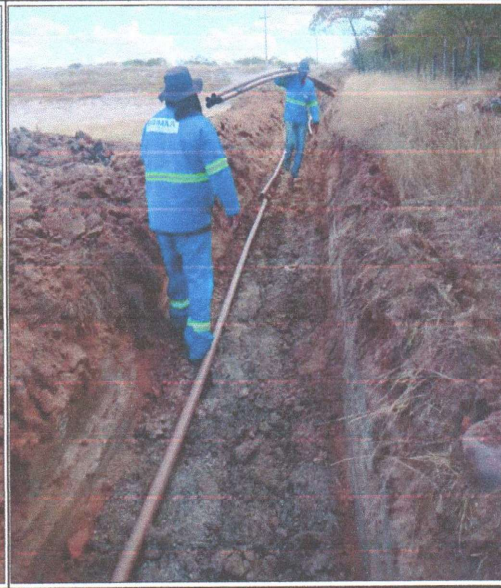

**RAFAEL GOMES**  
DIOGENES:6003130830  
0031308309

Assinado de forma digital por RAFAEL GOMES  
DIOGENES:6003130830  
9  
Dados: 2025.08.06 13:45:12 -03'00'

**DANIEL DE SOUSA VALE:01361497**  
408

Assinado eletronicamente por DANIEL DE SOUSA VALE:01361497408  
NEL CARRILLO, CNICP/Brasil, CUI=4AC SAFEWEB CD, O=USAFWEB e-PT A1, CUI=31014646000182, O=HABSOBR/BRASIL, O=USAFWEB BRANDOL CN DANIEL DE SOUSA VALE:01361497408  
Razão: Eu sou o autor deste documento  
Localização:  
Fonte: PDF Reader Versão: 2025.1.0

**ABSOLON CAVALCANTE MOTA**  
NETO:03183275384

Assinado eletronicamente por ABSOLON CAVALCANTE MOTA NETO:03183275384  
NEL CARRILLO, CNICP/Brasil, CUI=4AC SAFEWEB CD, O=USAFWEB e-PT A1, CUI=31014646000182, O=HABSOBR/BRASIL, O=USAFWEB BRANDOL CN ABSOLON CAVALCANTE MOTA NETO:03183275384  
Razão: Eu sou o autor deste documento  
Localização:  
Fonte: PDF Reader Versão: 2025.1.0



<b>DIÁRIO DE OBRA</b>		DATA DA VISITA: 19/11/2024	FOLHA Nº	2
OBJETO: CONTRATAÇÃO DE EMPRESA PARA REALIZAÇÃO DA IMPLANTAÇÃO DO SISTEMA DE ABASTECIMENTO DE ÁGUA DAS LOCALIDADES DE PAI JOÃO, RIACHO DO MEIO, AROEIRA, ZIPUEIRAS E TAPERINHA, JUNTO A SECRETÁRIA DE INFRAESTRUTURA, TRANSPORTE E URBANISMO DO MUNICÍPIO DE JAGUARIBE/CE			CONTRATO Nº.: 27.06.01/2023	
OBRA: ABASTECIMENTO DE ÁGUA ZONA RURAL			O.S. Nº.: 27.06.01/2023	
CONTRATADA: BRIMAX		PRAZO DECORRIDO:	TERÇA-FEIRA	
CONDIÇÕES DO TEMPO: SOL		SECRETARIA DE OBRAS PÚBLICAS - SOP		
ANOTAÇÕES DA CONTRATADA / RESP. TÉC.	LOCAÇÃO DE REDE PARA ASSENTAMENTO DE TUBOS			
	ESCAVAÇÃO DE VALA PARA ASSENTAMENTO DE TUBOS DA REDE DE ADUTORA			
	ASSENTAMENTO DE TUBO PVC PBA DA REDE ADUTORA			
	REATERRO MECANIZADO DE VALA COM RETROESCAVADEIRA			
	EFETIVO:			
	01 ENCARREGADO DE CAMPO			
	06 MOTORISTA DE CAMINHÃO TRUCK			
05 SERVENTES				
01 OPERADOR DE RETROESCAVADEIRA				
01 ANALISTA ADMINISTRATIVO				
01 MOTORISTA DE CAMINHÃO				
04 OPERADOR DE ROLO COMPACTADOR				
01 MOTORISTA DE CARRETA				
01 AUXILIAR DE LABORATÓRIO				
ANOTAÇÕES DA SUPERVISÃO / PROP.	02 APONTADOR			
	03 PEDREIROS			
	01 NIVELADOR			
	01 LABORATORISTA			
	01 OPERADOR DE ESCAVADEIRA HIDRÁULICA			
	01 TRATORISTA DE PNEU			
01 ARMADOR				
ANOTAÇÕES DA FISCALIZAÇÃO / SUP.	01 OPERADOR DE MOTONIVELADORA			
	01 MOTORISTA DE VEÍCULO LEVE			
	0			
Engº FISCAL:		Engº CONTRATADA:		
(Proprietário) - Nº ART		(Resp. Téc.) - Nº ART Execução: <b>BRIMA</b> ENGENHARIA		
ABSOLON CAVALCANTE MOTA Fiscalização: NETO:031832/5384				
Digitally signed by DANIEL DE SOUSA VALE 01/181 487408 DN: CN=BR, OU=CP-Brasil, OU=AC SAFERWEB CD, OU=SAFERWEB-PPF-A1, OU=010464800102, O=videoconferencia, OU=EM BRANCOI, CN=DANIEL DE SOUSA VALE 01/181 487408 Reason: your signing reason here Location: your signing location here First PDF: Reader version: 2022.2.0				
<u>Empresa Empreiteira / Subempreiteira</u>	<u>Atividade</u>	<u>Data Início</u>	<u>Data Fim</u>	<u>Nº ART</u>
		__/__/__	__/__/__	
		__/__/__	__/__/__	
		__/__/__	__/__/__	
		__/__/__	__/__/__	

<b>DIÁRIO DE OBRA</b>		DATA DA VISITA: 20/11/2024	FOLHA Nº	3		
<b>OBJETO:</b> CONTRATAÇÃO DE EMPRESA PARA REALIZAÇÃO DA IMPLANTAÇÃO DO SISTEMA DE ABASTECIMENTO DE ÁGUA DAS LOCALIDADES DE PAI JOÃO, RIACHO DO MEIO, AROEIRA, ZIPUEIRAS E TAPERINHA, JUNTO A SECRETARIA DE INFRAESTRUTURA, TRANSPORTE E URBANISMO DO MUNICÍPIO DE JAGUARIBE/CE			<b>CONTRATO Nº.:</b> 27.06.01/2023			
<b>OBRA:</b> ABASTECIMENTO DE ÁGUA ZONA RURAL			<b>O.S. Nº.:</b> 27.06.01/2023			
<b>CONTRATADA:</b> BRIMAX		<b>PRAZO DECORRIDO:</b>	<b>QUARTA-FEIRA</b>			
<b>CONDIÇÕES DO TEMPO:</b> SOL		<b>SECRETARIA DE OBRAS PÚBLICAS - SOP</b>				
<b>ANOTAÇÕES DA CONTRATADA / RESP. TÉC.</b>	LOCAÇÃO DE REDE PARA ASSENTAMENTO DE TUBOS ESCAVAÇÃO DE VALA PARA ASSENTAMENTO DE TUBOS DA REDE DE ADUTORA ASSENTAMENTO DE TUBO PVC PBA DA REDE ADUTORA REATERRO MECANIZADO DE VALA COM RETROESCAVADEIRA					
	<b>EFETIVO:</b> 01 ENCARREGADO DE CAMPO 06 MOTORISTA DE CAMINHÃO TRUCK 05 SERVENTES 01 OPERADOR DE RETROESCAVADEIRA 01 ANALISTA ADMINISTRATIVO 01 MOTORISTA DE CAMINHÃO 04 OPERADOR DE ROLO COMPACTADOR 01 MOTORISTA DE CARRETA 01 AUXILIAR DE LABORATÓRIO					
	<b>ANOTAÇÕES DA SUPERVISÃO / PROP.</b>	02 APONTADOR 03 PEDREIROS 01 NIVELADOR 01 LABORATORISTA 01 OPERADOR DE ESCAVADEIRA HDRAULICA 01 TRATORISTA DE PNEU 01 ARMADOR				
		<b>ANOTAÇÕES DA FISCALIZAÇÃO / SUP.</b>	01 OPERADOR DE MOTONIVELADORA 01 MOTORISTA DE VEÍCULO LEVE			
			(Empty rows for additional notes)			
		<b>Engº FISCAL:</b> (Proprietário) - Nº ART		<b>Engº CONTRATADA:</b> (Resp. Téc.) - Nº ART Execução:		
		ABSOLON CAVALCANTE MOTA Fiscalização: NETO:03183275384				
	<small>Assinado eletronicamente por DANIEL DE SOUSA VALCE 31/35/1897408          DN: CN=BR, OU=CP, Email=OU=AC SAFFWEB CD, OU=SAFFWEB e-PF A1, OU=3101404000102, OU=videoconferencia, OU=SEM BRANCO, OU=DANIEL DE SOUSA VALCE 31/35/1897408          Reason: your signing reason here          Location: your signing location here          Foxit PDF Reader Version: 2023.2.0</small>					
	<b>Empresa Empreiteira / Subempreiteira</b>	<b>Atividade</b>	<b>Data Inicio</b>	<b>Data Fim</b>	<b>Nº ART</b>	
			__/__/__	__/__/__		
		__/__/__	__/__/__			
		__/__/__	__/__/__			
		__/__/__	__/__/__			
		__/__/__	__/__/__			



<b>DIÁRIO DE OBRA</b>		DATA DA VISITA: 22/11/2024	FOLHA Nº	5
OBJETO: CONTRATAÇÃO DE EMPRESA PARA REALIZAÇÃO DA IMPLANTAÇÃO DO SISTEMA DE ABASTECIMENTO DE ÁGUA DAS LOCALIDADES DE PAI JOÃO, RIACHO DO MEIO, AROEIRA, ZIPUEIRAS E TAPERINHA, JUNTO A SECRETÁRIA DE INFRAESTRUTURA, TRANSPORTE E URBANISMO DO MUNICÍPIO DE JAGUARIBE/CE			CONTRATO Nº.: 27.06.01/2023	
OBRA: ABASTECIMENTO DE AGUA ZONA RURAL			O.S. Nº.: 27.06.01/2023	
CONTRATADA: BRIMAX	PRAZO DECORRIDO:		SEXTA-FEIRA	
CONDIÇÕES DO TEMPO: SOL		SECRETARIA DE OBRAS PÚBLICAS - SOP		
ANOTAÇÕES DA CONTRATADA / RESP. TÊC.	LOCAÇÃO DE REDE PARA ASSENTAMENTO DE TUBOS			
	ESCAVAÇÃO DE VALA PARA ASSENTAMENTO DE TUBOS DA REDE DE ADUTORA			
	ASSENTAMENTO DE TUBO PVC PBA DA REDE ADUTORA			
	REATERRO MECANIZADO DE VALA COM RETROESCAVADEIRA			
	EFEITIVO:			
	01 ENCARREGADO DE CAMPO			
	06 MOTORISTA DE CAMINHÃO TRUCK			
	05 SERVENTES			
ANOTAÇÕES DA SUPERVISÃO / PROP.	01 OPERADOR DE RETROESCAVADEIRA			
	01 ANALISTA ADMINISTRATIVO			
	01 MOTORISTA DE CAMINHÃO			
	04 OPERADOR DE ROLO COMPACTADOR			
	01 MOTORISTA DE CARRETA			
	01 AUXILIAR DE LABORATÓRIO			
	02 APONTADOR			
	03 PEDREIROS			
	01 NIVELADOR			
	01 LABORATORISTA			
	01 OPERADOR DE ESCAVADEIRA HIDRÁULICA			
	01 TRATORISTA DE PNEU			
01 ARMADOR				
ANOTAÇÕES DA FISCALIZAÇÃO / SUP.	01 OPERADOR DE MOTONIVELADORA			
	01 MOTORISTA DE VEÍCULO LEVE			
	Engº FISCAL:		Engº CONTRATADA:	
(Proprietário) - Nº ART		 <small>Digitally signed by DANIEL DE BODEA VALE 01381487408 DN: c=BR, o=CPB Brasil, ou=AC BRS/BRB CD, ou=SAFEWEB-PT-AT, ou=151048000102, ou=videoconferencia, ou=EM BRAMC01, cn=JAGUARIBE, DN: SQUISA VALE 01381487408 Reason: your signing session here Location: your signing location here Fossil PDF Reader Version: 2023.2.0</small>		
ABSOLON CAVALCANTE MOTA Fiscalização: NETO:03183276384				
(Resp. Téc.) - Nº ART Execução:				
<u>Empresa Empreiteira / Subempreiteira</u>	<u>Atividade</u>	<u>Data Inicio</u>	<u>Data Fim</u>	<u>Nº ART</u>

<b>DIÁRIO DE OBRA</b>		DATA DA VISITA: 23/11/2024	FOLHA N° 6	
OBJETO: CONTRATAÇÃO DE EMPRESA PARA REALIZAÇÃO DA IMPLANTAÇÃO DO SISTEMA DE ABASTECIMENTO DE ÁGUA DAS LOCALIDADES DE PAI JOÃO, RIACHO DO MEIO, AROEIRA, ZIPUEIRAS E TAPERINHA, JUNTO A SECRETÁRIA DE INFRAESTRUTURA, TRANSPORTE E URBANISMO DO MUNICÍPIO DE JAGUARIBE/CE			CONTRATO N°.: 27.06.01/2023	
OBRA: ABASTECIMENTO DE ÁGUA ZONA RURAL		O.S. N°.: 27.06.01/2023		
CONTRATADA: BRIMAX	PRAZO DECORRIDO:		SÁBADO	
CONDIÇÕES DO TEMPO: SOL		SECRETARIA DE OBRAS PÚBLICAS - SOP		
ANOTAÇÕES DA CONTRATADA / RESP. TÊC.	SEM ATIVIDADE			
ANOTAÇÕES DA SUPERVISÃO / PROP.				
ANOTAÇÕES DA FISCALIZAÇÃO / SUP.				
Eng° FISCAL:	Eng° CONTRATADA:			
(Proprietário) - N° ART	(Resp. Téc.) - N° ART Execução: 			
ABSOLON CAVALCANTE MOTA Fiscalização: NETO:03183275384				
Digitally signed by DANIEL DE SOUSA VALE 3181487408 DN: cn=BR, o=CP Brasil, ou=AC BR/RSBR CD, ou=SAFECE-PP AT, ou=510464800182, ou=videconferencia, ou=EM BR/ANCO, cn=DANIEL DE SOUSA VALE 3181487408 Reason: your signing reason here Location: your signing location here Full PDF Reader Version: 2023.2.0				
<u>Empresa Empreiteira / Subempreiteira</u>	<u>Atividade</u>	<u>Data Início</u>	<u>Data Fim</u>	<u>N° ART</u>



# DIÁRIO DE OBRA



<b>DIÁRIO DE OBRA</b>		DATA DA VISITA: 24/11/2024	FOLHA Nº	7
<b>OBJETO:</b> CONTRATAÇÃO DE EMPRESA PARA REALIZAÇÃO DA IMPLANTAÇÃO DO SISTEMA DE ABASTECIMENTO DE ÁGUA DAS LOCALIDADES DE PAI JOÃO, RIACHO DO MEIO, AROEIRA, ZIPUEIRAS E TAPERINHA, JUNTO A SECRETÁRIA DE INFRAESTRUTURA, TRANSPORTE E URBANISMO DO MUNICÍPIO DE JAGUARIBE/CE			<b>CONTRATO Nº.:</b> 27.06.01/2023	
<b>OBRA:</b> ABASTECIMENTO DE ÁGUA ZONA RURAL		<b>O.S. Nº.:</b> 27.06.01/2023		
<b>CONTRATADA:</b> BRIMAX		<b>PRAZO DECORRIDO:</b>		<b>DOMINGO</b>
<b>CONDIÇÕES DO TEMPO:</b> SOL		<b>SECRETARIA DE OBRAS PÚBLICAS - SOP</b>		
<b>ANOTAÇÕES DA CONTRATADA / RESP. TÉC.</b>	SEM ATIVIDADE			
<b>ANOTAÇÕES DA SUPERVISÃO / PROP.</b>				
<b>ANOTAÇÕES DA FISCALIZAÇÃO / SUP.</b>				
<b>Engº FISCAL:</b> (Proprietário) - Nº ART		<b>Engº CONTRATADA:</b> (Resp. Téc.) - Nº ART Execução:		
ABSOLON CAVALCANTE MOTA Fiscalização: NETO:0318327538		 <p style="font-size: small;">           Digitally signed by DANIEL DE SOUSA            VALE 01/18/2024            DN: c=BR, o=CP-Brasil, ou=AC SAFEWEB CO, ou=SAFEWEB e-PP AT, ou=104048030102, ou=videoconferencia, ou=EM BRANCO, cn=DANIEL DE SOUSA VALE 01/18/2024            Reason: your signing reason here            Location: your signing location here            Font PDF Reader Version: 2023.2.0         </p>		
<b>Empresa Empreiteira / Subempreiteira</b>		<b>Atividade</b>		<b>Nº ART</b>



# DIÁRIO DE OBRA



<b>DIÁRIO DE OBRA</b>	<b>DATA DA VISITA:</b> 25/11/2024	<b>FOLHA N°</b>	<b>8</b>
<b>OBJETO:</b> CONTRATAÇÃO DE EMPRESA PARA REALIZAÇÃO DA IMPLANTAÇÃO DO SISTEMA DE ABASTECIMENTO DE ÁGUA DAS LOCALIDADES DE PAI JOÃO, RIACHO DO MEIO, AROEIRA, ZIPUEIRAS E TAPERINHA, JUNTO A SECRETARIA DE INFRAESTRUTURA, TRANSPORTE E URBANISMO DO MUNICÍPIO DE JAGUARIBE/CE			<b>CONTRATO N°:</b> 27.06.01/2023

<b>OBRA:</b> ABASTECIMENTO DE ÁGUA ZONA RURAL	<b>O.S. N°:</b> 27.06.01/2023
<b>CONTRATADA:</b> BRIMAX	<b>PRAZO DECORRIDO:</b> SEGUNDA-FEIRA

<b>CONDIÇÕES DO TEMPO:</b> SOL	<b>SECRETARIA DE OBRAS PÚBLICAS - SOP</b>
--------------------------------	---

<b>ANOTAÇÕES DA CONTRATADA / RESP. TÉC.</b>	LOCAÇÃO DE REDE PARA ASSENTAMENTO DE TUBOS
	ESCAVAÇÃO DE VALA PARA ASSENTAMENTO DE TUBOS DA REDE DE ADUTORA
	ASSENTAMENTO DE TUBO PVC PBA DA REDE ADUTORA
	REATERRO MECANIZADO DE VALA COM RETROESCAVADEIRA
<b>ANOTAÇÕES DA SUPERVISÃO / PROP.</b>	<b>EFETIVO:</b>
	01 ENCARREGADO DE CAMPO
	06 MOTORISTA DE CAMINHÃO TRUCK
	05 SERVENTES
	01 OPERADOR DE RETROESCAVADEIRA
	01 ANALISTA ADMINISTRATIVO
	01 MOTORISTA DE CAMINHÃO
	03 OPERADOR DE ROLO COMPACTADOR
	01 MOTORISTA DE CARRETA
	01 AUXILIAR DE LABORATÓRIO
<b>ANOTAÇÕES DA FISCALIZAÇÃO / SUP.</b>	02 APONTADOR
	03 PEDREIROS
	01 NIVELADOR
	01 LABORATORISTA
	01 OPERADOR DE ESCAVADEIRA HDRÁULICA
	01 TRATORISTA DE PNEU
	01 ARMADOR
01 OPERADOR DE MOTONIVELADORA	
01 MOTORISTA DE VEÍCULO LEVE	

<b>Eng° FISCAL:</b>	<b>Eng° CONTRATADA:</b>
(Proprietário) - N° ART	
ABSOLON CAVALCANTE MOTA Fiscalização: NETO:03183275384	(Resp. Téc.) - N° ART Execução: 

Digitally signed by DANIEL DE SOUSA  
 VALE:018148760  
 DN: c=BR, o=BRIMA ENGENHARIA, ou=SAFEBER CO, ou=SAFEBER-PPA1, ou=01040400102, ou=videoconferencia, ou=EM (BONCO), cn=DANIEL DE SOUSA VALE:018148760  
 Reason: your signing reason here  
 Location: your signing location here  
 FOIA PDF Reader Version: 2023.2.0

<u>Empresa Empreiteira / Subempreiteira</u>	<u>Atividade</u>	<u>Data Início</u>	<u>Data Fim</u>	<u>N° ART</u>

<b>DIÁRIO DE OBRA</b>	DATA DA VISITA: 26/11/2024	FOLHA Nº	9
OBJETO: CONTRATAÇÃO DE EMPRESA PARA REALIZAÇÃO DA IMPLANTAÇÃO DO SISTEMA DE ABASTECIMENTO DE ÁGUA DAS LOCALIDADES DE PAI JOÃO, RIACHO DO MEIO, AROEIRA, ZIPUEIRAS E TAPERINHA, JUNTO A SECRETÁRIA DE INFRAESTRUTURA, TRANSPORTE E URBANISMO DO MUNICÍPIO DE JAGUARIBE/CE		CONTRATO Nº.: 27.06.01/2023	

OBRA: ABASTECIMENTO DE ÁGUA ZONA RURAL	O.S. Nº.: 27.06.01/2023
CONTRATADA: BRIMAX	PRAZO DECORRIDO: TERÇA-FEIRA

CONDIÇÕES DO TEMPO: SOL	SECRETARIA DE OBRAS PÚBLICAS - SOP
-------------------------	------------------------------------

ANOTAÇÕES DA CONTRATADA / RESP. TÊC.	LOCAÇÃO DE REDE PARA ASSENTAMENTO DE TUBOS
	ESCAVAÇÃO DE VALA PARA ASSENTAMENTO DE TUBOS DA REDE DE ADUTORA
	ASSENTAMENTO DE TUBO PVC PBA DA REDE ADUTORA
	REATERRO MECANIZADO DE VALA COM RETROESCAVADEIRA
ANOTAÇÕES DA SUPERVISÃO / PROP.	EFETIVO:
	01 ENCARREGADO DE CAMPO
	06 MOTORISTA DE CAMINHÃO TRUCK
	05 SERVENTES
	01 OPERADOR DE RETROESCAVADEIRA
	01 ANALISTA ADMINISTRATIVO
	01 MOTORISTA DE CAMINHÃO
	03 OPERADOR DE ROLO COMPACTADOR
	01 MOTORISTA DE CARRETA
	01 AUXILIAR DE LABORATÓRIO
ANOTAÇÕES DA FISCALIZAÇÃO / SUP.	02 APONTADOR
	03 PEDREIROS
	01 NIVELADOR
	01 LABORATORISTA
	01 OPERADOR DE ESCAVADEIRA HIDRÁULICA
	01 TRATORISTA DE PNEU
	01 ARMADOR
	01 OPERADOR DE MOTONIVELADORA
	01 MOTORISTA DE VEÍCULO LEVE

Engº FISCAL:	Engº CONTRATADA:
(Proprietário) - Nº ART	
ABSOLON CAVALCANTE MOTA Fiscalização: NETO:03183275384	(Resp. Téc.) - Nº ART Execução: 

Digitaly signed by DANIEL DE SOUSA VALE 0181487602  
DN: c=BR, o=CP Brasil, ou=AC SAREWEB CO, ou=SAREWEB e-PPA1, ou=01040480182, ou=viducon@arecon.com.br (EM BRANCO), CN=DANIEL DE SOUSA VALE 0181487602  
Reason: your signing reason here  
Location: your signing location here  
Foxit PDF Reader Version: 2023.2.0

Empresa Empreiteira / Subempreiteira	Atividade	Data Início	Data Fim	Nº ART



<b>DIÁRIO DE OBRA</b>	DATA DA VISITA: 28/11/2024	FOLHA Nº	11
OBJETO: CONTRATAÇÃO DE EMPRESA PARA REALIZAÇÃO DA IMPLANTAÇÃO DO SISTEMA DE ABASTECIMENTO DE ÁGUA DAS LOCALIDADES DE PAI JOÃO, RIACHO DO MEIO, AROEIRA, ZIPUEIRAS E TAPERINHA, JUNTO A SECRETÁRIA DE INFRAESTRUTURA, TRANSPORTE E URBANISMO DO MUNICÍPIO DE JAGUARIBE/CE		CONTRATO Nº.: 27.06.01/2023	

OBRA: ABASTECIMENTO DE ÁGUA ZONA RURAL	O.S. Nº.: 27.06.01/2023
CONTRATADA: BRIMAX	PRAZO DECORRIDO: QUINTA-FEIRA
CONDIÇÕES DO TEMPO: SOL	SECRETARIA DE OBRAS PÚBLICAS - SOP

ANOTAÇÕES DA CONTRATADA / RESP. TÉC.	LOCAÇÃO DE REDE PARA ASSENTAMENTO DE TUBOS
	ESCAVAÇÃO DE VALA PARA ASSENTAMENTO DE TUBOS DA REDE DE ADUTORA
	ASSENTAMENTO DE TUBO PVC PBA DA REDE ADUTORA
	REATERRO MECANIZADO DE VALA COM RETROESCAVADEIRA
ANOTAÇÕES DA SUPERVISÃO / PROP.	EFEATIVO:
	01 ENCARREGADO DE CAMPO
	06 MOTORISTA DE CAMINHÃO TRUCK
	05 SERVENTES
	01 OPERADOR DE RETROESCAVADEIRA
	01 ANALISTA ADMINISTRATIVO
	01 MOTORISTA DE CAMINHÃO
	03 OPERADOR DE ROLO COMPACTADOR
	01 MOTORISTA DE CARRETA
	01 AUXILIAR DE LABORATÓRIO
ANOTAÇÕES DA FISCALIZAÇÃO / SUP.	02 APONTADOR
	03 PEDREIROS
	01 NIVELADOR
	01 LABORATORISTA
	01 OPERADOR DE ESCAVADEIRA HDRAULICA
	01 TRATORISTA DE PNEU
	01 ARMADOR
	01 OPERADOR DE MOTONIVELADORA
	01 MOTORISTA DE VEÍCULO LEVE

Engº FISCAL:	Engº CONTRATADA:
(Proprietário) - Nº ART	 <p>(Resp. Téc.) - Nº ART Execução:</p>
<p>ABSOLON CAVALCANTE MOTA Fiscalização: NETO:03183275384</p>	

Digitally signed by DANIEL DE SOUSA  
VALE:01361487408  
DN: cn=BR, o=BR, ou=AC SAFFWER CO, ou=SAFFWER #PF A1, ou=3134040001EZ, ou=videoconferencia, ou=EM BRANCO, cn=DANIEL DE SOUSA VALE:01361487408  
Reason: your signing reason here  
Location: your signing location here  
Foxit PDF Reader Version: 2023.2.0

Empresa Empreiteira / Subempreiteira	Atividade	Data Início	Data Fim	Nº ART

<b>DIÁRIO DE OBRA</b>		DATA DA VISITA: 29/11/2024	FOLHA Nº	12
OBJETO: CONTRATAÇÃO DE EMPRESA PARA REALIZAÇÃO DA IMPLANTAÇÃO DO SISTEMA DE ABASTECIMENTO DE ÁGUA DAS LOCALIDADES DE PAI JOÃO, RIACHO DO MEIO, AROEIRA, ZIPUEIRAS E TAPERINHA, JUNTO A SECRETÁRIA DE INFRAESTRUTURA, TRANSPORTE E URBANISMO DO MUNICÍPIO DE JAGUARIBE/CE			CONTRATO Nº.: 27.06.01/2023	
OBRA: ABASTECIMENTO DE ÁGUA ZONA RURAL			O.S. Nº.: 27.06.01/2023	
CONTRATADA: BRIMAX		PRAZO DECORRIDO:	SEXTA-FEIRA	
CONDIÇÕES DO TEMPO: SOL		SECRETARIA DE OBRAS PÚBLICAS - SOP		
ANOTAÇÕES DA CONTRATADA / RESP. TÊC.	LOCAÇÃO DE REDE PARA ASSENTAMENTO DE TUBOS			
	ESCAVAÇÃO DE VALA PARA ASSENTAMENTO DE TUBOS DA REDE DE ADUTORA			
	ASSENTAMENTO DE TUBO PVC PBA DA REDE ADUTORA			
	REATERRO MECANIZADO DE VALA COM RETROESCAVADEIRA			
	EFETIVO:			
	01 ENCARREGADO DE CAMPO			
ANOTAÇÕES DA SUPERVISÃO / PROP.	06 MOTORISTA DE CAMINHÃO TRUCK			
	05 SERVENTES			
	01 OPERADOR DE RETROESCAVADEIRA			
	01 ANALISTA ADMINISTRATIVO			
	01 MOTORISTA DE CAMINHÃO			
	03 OPERADOR DE ROLO COMPACTADOR			
	01 MOTORISTA DE CARRETA			
	01 AUXILIAR DE LABORATÓRIO			
	02 APONTADOR			
	03 PEDREIROS			
ANOTAÇÕES DA FISCALIZAÇÃO / SUP.	01 NIVELADOR			
	01 LABORATORISTA			
	01 OPERADOR DE ESCAVADEIRA HIDRÁULICA			
	01 TRATORISTA DE PNEU			
	01 ARMADOR			
	01 OPERADOR DE MOTONIVELADORA			
	01 MOTORISTA DE VEÍCULO LEVE			
Engº FISCAL:		Engº CONTRATADA:		
(Proprietário) - Nº ART		(Resp. Téc.) - Nº ART Execução: 		
ABSOLON CAVALCANTE MOTA Fiscalização: NETO:03183276384				
<small>Digitally signed by DANIEL DE SOUSA                  VALEZINIS 4697408                  DN: c=BR, o=CDP Empre, ou=AC SAEFWSB CD, ou=SARFEBE-PPA1, ou=31848000192, ou=videoconferencia, ou=EM BRAMOT, cn=DANIEL DE SOUSA VALEZINIS 4697408                  Reason: your signing reason here                  Location: your signing location here                  Foat PDF Reader Version: 2023.2.0</small>				
<u>Empresa Empreiteira / Subempreiteira</u>	<u>Atividade</u>	<u>Data Início</u>	<u>Data Fim</u>	<u>Nº ART</u>

<b>DIÁRIO DE OBRA</b>	DATA DA VISITA: 30/11/2024	FOLHA Nº	13
OBJETO: CONTRATAÇÃO DE EMPRESA PARA REALIZAÇÃO DA IMPLANTAÇÃO DO SISTEMA DE ABASTECIMENTO DE ÁGUA DAS LOCALIDADES DE PAI JOÃO, RIACHO DO MEIO, AROEIRA, ZIPUEIRAS E TAPERINHA, JUNTO A SECRETÁRIA DE INFRAESTRUTURA, TRANSPORTE E URBANISMO DO MUNICÍPIO DE JAGUARIBE/CE		CONTRATO Nº.: 27.06.01/2023	

OBRA: ABASTECIMENTO DE ÁGUA ZONA RURAL	O.S. Nº.: 27.06.01/2023
CONTRATADA: BRIMAX	PRAZO DECORRIDO: SÁBADO

CONDIÇÕES DO TEMPO: SOL	SECRETARIA DE OBRAS PÚBLICAS - SOP
-------------------------	------------------------------------

ANOTAÇÕES DA CONTRATADA / RESP. TÊC.	SEM ATIVIDADE

ANOTAÇÕES DA SUPERVISÃO / PROP.	

ANOTAÇÕES DA FISCALIZAÇÃO / SUP.	

Engº FISCAL:	Engº CONTRATADA:
(Proprietário) - Nº ART	
ABSOLON CAVALCANTE MOTA Fiscalização: NETO:03183275384	(Resp. Téc.) - Nº ART Execução:  Digitally signed by DANIEL DE SOUSA VALE:01301481608 DN: cn=BR, o=CP-Brasil, ou=AC, ou=SAFEWEB CO, ou=SAFEWEB e-PP A1, ou=010404000102, ou=videoconferencia, ou=EM BRANCO, cn=DANIEL DE SOUSA VALE:01301481608 Reason: your signing reason here Location: your signing location here Foxit PDF Reader Version: 2023.2.0

<u>Empresa Empreiteira / Subempreiteira</u>	<u>Atividade</u>	<u>Data Início</u>	<u>Data Fim</u>	<u>Nº ART</u>