

Estado do Ceará
MUNICÍPIO: JAGUARIBE
PREFEITURA MUNICIPAL DE JAGUARIBE
CNPJ: 07.443.708/0001-66

UNIDADE GESTORA

FUNDO MUNICIPAL DE EDUCAÇÃO

PROCESSO DE PAGAMENTO
Orçamentário

Nº 06.06.0007

Nº EMPENHO	DATA EMISSÃO	DATA PAGAMENTO	VALOR PAGAMENTO (R\$)
31.05.0023	31/05/2022	06/06/2022	101.720,16

CREDOR

W M CONSTRUCOES LTDA

FUNCIONAL PROGRAMATICA E FONTE DE RECURSO

ÓRGÃO: 05 SECRETARIA DA EDUCACAO E CULTURA
U. ORCAMENT.: 05.07 FUNDO MUNICIPAL DE EDUCACAO E CULTURA
FUNÇÃO: 12 EDUCAÇÃO
SUBFUNÇÃO: 365 EDUCAÇÃO INFANTIL
PROGRAMA: 0010 FORTALECIMENTO DA EDUCACAO INFANTIL
PROJETO: 1.007 CONSTRUCAO, AMPLIACAO, REFORMA E APARELHAGEM DE UNIDADES ESCOLARES DA EDUCAÇÃO INFANTIL
NATUREZA: 4.4.90.51.00 OBRAS E INSTALAÇÕES
F. RECURSO: 15.40.00 TRANSFERÊNCIAS DO FUNDEB - IMPOSTOS E TRANSFERÊNCIAS DE IMPO
TIPO CRÉDITO: 1 ORÇAMENTÁRIO

DADOS DA RETENÇÃO

CÓDIGO DA RECEITA	NOME DA RETENÇÃO	VALOR RETIDO (R\$)
1000.40.00.0.	CONTRIBUICAO PREVIDENCIARIA - INSS	5.594,61
1000.60.00.0.	ISS	3.051,61
1000.70.00.0.	IRRF	1.525,80
		Total da Retenção: (R\$) 10.172,02

HISTÓRICO

REFERENTE A 19º MEDIÇÃO DA PRESTAÇÃO DE SERVIÇOS DE CONSTRUÇÃO DE UMA CRECHE PROINFÂNCIA (TIPO 1), NO BAIRRO JOÃO PAULO II, EM JAGUARIBE/CE, CONFORME CONTRATO Nº 06.08.01/2015 - CONVÊNIO Nº PAR 11681/2014/FNDE, CEI Nº 51.235.55060/74, JUNTO A SECRETARIA DE EDUCAÇÃO E CULTURA, DO MUNICÍPIO DE JAGUARIBE/CE.

CONTA BANCÁRIA	TIPO DOCUMENTO	Nº DOCUMENTO	VALOR DOC. (R\$)
B.B 23.351-X (FUNDEB NOVA)	OUTROS	5521990000	91.548,14

Estado do Ceará
Município: JAGUARIBE
PREFEITURA MUNICIPAL DE JAGUARIBE

EXERCÍCIO: 2022

NP

NOTA DE PAGAMENTO - Nº 06.06.0007
ORÇAMENTÁRIO

DADOS DO EMPENHO

NÚMERO	DATA EMISSÃO	TIPO	VALOR N.E. (R\$)	Nº LICITAÇÃO	Nº CONTRATO	OBS
31050023	31/05/2022	GLOBAL	101.720,16	06.08.01/2015	060801/2015	

FUNCIONAL PROGRAMÁTICA E FONTE DE RECURSO

ÓRGÃO: 05 SECRETARIA DA EDUCACAO E CULTURA
U. ORÇAMENT.: 05.07 FUNDO MUNICIPAL DE EDUCACAO E CULTURA
FUNÇÃO: 12 EDUCAÇÃO
SUBFUNÇÃO: 365 EDUCAÇÃO INFANTIL
PROGRAMA: 0010 FORTALECIMENTO DA EDUCACAO INFANTIL
PROJETO: 1.007 CONSTRUCAO, AMPLIACAO, REFORMA E APARELHAGEM DE UNIDADES ESCOLARES DA EDUCAÇÃO INFANTIL
NATUREZA: 4.4.90.51.00 OBRAS E INSTALAÇÕES
F. RECURSO: 15.40.00 TRANSFERÊNCIAS DO FUNDEB - IMPOSTOS E TRANSFERÊNCIAS DE IMPO

DADOS DO CREDOR

NOME: W M CONSTRUCOES LTDA
ENDEREÇO: RUA CENTRAL LOT. CAJAZEIRAS (D62), 784 - CAJAZEIRAS - FORTALEZA CE
C N P J: 02.364.381/0001-13 C G F: 069991650 INSC.MUN.: 141759 TELEFONE: 8534970740

DADOS DO PAGAMENTO

Nº PROCESSO	SALDO ANTERIOR (R\$)	VALOR DESTA PAGTO. (R\$)	SALDO DISPONIVEL (R\$)
06060007	101.720,16	101.720,16	0,00
DATA	VALOR BRUTO (R\$)	VALOR RETIDO (R\$)	VALOR LIQUIDO (R\$)
06/06/2022	101.720,16	10.172,02	91.548,14

DADOS DA RETENÇÃO

CÓDIGO DA RECEITA	NOME DA RETENÇÃO	VALOR RETIDO (R\$)
1000.40.00.0.	CONTRIBUICAO PREVIDENCIARIA - INSS	5.594,61
1000.60.00.0.	ISS	3.051,61
1000.70.00.0.	IRRF	1.525,80
		Total da Retenção: (R\$) 10.172,02

HISTÓRICO DO PAGAMENTO

REFERENTE A 1º MEDIÇÃO DA PRESTAÇÃO DE SERVIÇOS DE CONSTRUÇÃO DE UMA CRECHE PROINFÂNCIA (TIPO 1), NO BAIRRO JOÃO PAULO II, EM JAGUARIBE/CE, CONFORME CONTRATO Nº 06.08.01/2015 - CONVÊNIO Nº PAR 11681/2014/FNDE, CEI Nº 51.235.55060/74, JUNTO A SECRETARIA DE EDUCAÇÃO E CULTURA, DO MUNICÍPIO DE JAGUARIBE/CE.

CERTIFICAÇÃO DO PAGAMENTO

EU, TESOUREIRO(A) DO(A) FUNDO MUNICIPAL DE EDUCACAO E CULTURA, POR ORDEM DO(A) ORDENADOR(A) DE DESPESA SENHOR(A) FRANCISCO ELDER CAVALCANTE BARROSO, CERTIFICO QUE DEI CUMPRIMENTO A REALIZAÇÃO DO PAGAMENTO DA DESPESA ORA DESCRITA, APÓS VERIFICADA A DISPONIBILIDADE(S) FINANCEIRA(S) NA(S) CONTA(S) BANCÁRIA(S) A SEGUIR INDICADA(S):

CONTA BANCÁRIA	TIPO DOCUMENTO	Nº DOCUMENTO	VAL. DOCUMENTO (R\$)
B.B 23.351-X (FUNDEB NOVA)	OUTROS	5521990000	91.548,14

Jaguaribe, 6 de Junho de 2022

FRANCISCO ELDER CAVALCANTE BARROSO
ORDENADOR(A)

NOTA DE LIQUIDAÇÃO - Nº 0004509

DADOS DO EMPENHO ORIGINAL

DATA EMISSÃO	Nº EMPENHO	VALOR N.E. (R\$)	VALOR ANULADO (R\$)	TIPO
31/05/2022	31.05.0023	101.720,16	0,00	GLOBAL

FUNCIONAL PROGRAMÁTICA E FONTE DE RECURSO

ÓRGÃO: 05 SECRETARIA DA EDUCACAO E CULTURA
U. ORCAMENT.: 05.07 FUNDO MUNICIPAL DE EDUCACAO E CULTURA
FUNÇÃO: 12 EDUCAÇÃO
SUBFUNÇÃO: 365 EDUCAÇÃO INFANTIL
PROGRAMA: 0010 FORTALECIMENTO DA EDUCACAO INFANTIL
PROJETO: 1.007 CONSTRUCAO, AMPLIACAO, REFORMA E APARELHAGEM DE UNIDADES ESCOLARES DA EDUCAÇÃO INFANT
NATUREZA: 4.4.90.51.00 OBRAS E INSTALAÇÕES
F. RECURSO: 15.40.00 TRANSFERÊNCIAS DO FUNDEB - IMPOSTOS E TRANSFERÊNCIAS DE IMPO
TIPO CRÉDITO: 1 ORÇAMENTÁRIO

DADOS DO CREDOR

NOME: W M CONSTRUCOES LTDA
ENDEREÇO: RUA CENTRAL LOT. CAJAZEIRAS (D62), 784 - CAJAZEIRAS - FORTALEZA CE
C N P J: 02.364.381/0001-13 C G F: 069991650 INSC.MUN.: 141759 Telephone: 8534970740

DADOS DA LIQUIDAÇÃO

DATA DA LIQUIDAÇÃO 01/06/2022	VALOR LIQUIDADO: (R\$) 101.720,16	VALOR DO DESCONTO: (R\$) 0,00	TIPO DA LIQUIDAÇÃO: COM NOTA FISCAL
TIPO DA NOTA FISCAL: SERVIÇO	SUB TIPO DA NOTA FISCAL: ELETRÔNICA FORA DO PADRÃO	Nº DA NOTA FISCAL: 802	Nº DOS FORMULÁRIOS: 0
DATA DA EMISSÃO DA NOTA: 01/06/2022	DATA LIMITE PARA EXPEDIÇÃO: 01/06/2022	SÉRIE DA NOTA: 1	SÉRIE DO SELO DE AUTENTICIDADE: INTERNETCE
Nº DO PROTOCOLO DE AUTORIZAÇÃO:	SÉRIE DO SELO: 0	Nº DO SELO FISCAL:	OBS:
CHAVE DE ACESSO: 0	CHAVE DE VERIFICAÇÃO: 990740381		

HISTÓRICO DA LIQUIDAÇÃO

REFERENTE A 19ª MEDIÇÃO DA PRESTAÇÃO DE SERVIÇOS DE CONSTRUÇÃO DE UMA CRECHE PROINFÂNCIA (TIPO 1), NO BAIRRO JOÃO PAULO II, EM JAGUARIBE/CE. CONFORME CONTRATO Nº 06.08.01/2015 - CONVÊNIO Nº PAR 11681/2014/FNDE, CEI Nº 51.235.55060/74, JUNTO A SECRETARIA DE EDUCAÇÃO E CULTURA, DO MUNICÍPIO DE JAGUARIBE/CE.

ITENS DA LIQUIDAÇÃO

ESPECIFICAÇÃO DO ITEM	UNIDADE	QTDE. LIQ.	VAL. UNIT. (R\$)	VAL. LIQ. (R\$)	QTDE. A LIQ.
CONSTRUÇÃO DE UMA CRECHE PROINFÂNCIA (TIPO 1), NO BAIRRO JC	UND	1	101.720,160	101.720,16	0

Jaguaribe, 1 de Junho de 2022

FRANCISCO ELDER CAVALCANTE BARROSO
LIQUIDANTE

**Prefeitura Municipal de Jaguaribe**

DID: 41102022

Nota de Solicitação de Liquidação

Fornecedor: W M CONSTRUCOES LTDA**CNPJ:** 02.364.381/0001-13**Endereço:** RUA CENTRAL LOT. CAJAZEIRAS (D62), 784**Bairro:** CAJAZEIRAS**Cidade:** Fortaleza**UF:** CE**CEP:** 60000000**Telefone:** 8534970740**E-Mail:** tarciomaia77@yahoo.com.br**Banco:** BRASIL

ATENÇÃO !!! Os Dados Bancários Devem ser Cadastrados no Sistema Gestor Municipal.

Agência: 1-1**Conta:** 1-1**Tipo de Conta:** Conta Corrente**U. Orçamentária:** 0507 - Fundo Municipal de Educacao e Cultura**U. Funcional:** Depto. Financeiro**Função:** 12 - Educação**Dotação:** 120**Subfunção:** 365 - Educação Infantil**Programa:** 0010 - Fortalecimento da Educacao Infantil**Proj\Atividade:** 1007 - Construcao, Ampliacao, Reforma e Aparelhagem de Unidades Escolares da Educação Infantil**Natureza:** 4.4.90.51.00 - Obras e Instalações**Fonte Recurso:** 1540000000 - Transferências do FUNDEB - Impostos e Transferências de Impostos - 30%**Centro de Custo:** OBRAS E REFORMAS MUNICIPAIS**Tipo Processo:** Concorrência**No. Processo:** Contrato: 060801/2015 - Licitação: 06.08.01/2015**Nº Empenho:** 31050023 - Global**Nº Nota Fiscal:** 802**Dt Emissão NF:** 01/06/2022**Dt. Solicitação** 01/06/2022
Liquidação:**Data Expedição:****Mês Referência:** 03/05/2022 A 31/05/2022**Vlr. Liquidação:** R\$ 101.720,16 (CENTO E UM MIL E SETECENTOS E VINTE REAIS E DEZESSEIS CENTAVOS)**Tipo de NF:** Serviço**SubTipo de NF:** ELETRÔNICA FORA DO PADRÃO NACIONAL **Série NF:** 1**Pr. Autorização:****Ch. Verificação:****Ch. Acesso:****Histórico da Liquidação**

REFERENTE A 19ª MEDIÇÃO DA PRESTAÇÃO DE SERVIÇOS DE CONSTRUÇÃO DE UMA CRECHE PROINFÂNCIA (TIPO 1), NO BAIRRO JOÃO PAULO II, EM JAGUARIBE/CE, CONFORME CONTRATO Nº 06.08.01/2015 - CONVÊNIO Nº PAR 11681/2014/FNDE, CEI Nº 51.235.55060/74, JUNTO A SECRETARIA DE EDUCAÇÃO E CULTURA, DO MUNICÍPIO DE JAGUARIBE/CE.

Itens da Liquidação

Cod.	Nome	Lote	Qtde	Val. Unitário	Val.Total
42508	CONSTRUÇÃO DE UMA CRECHE PROINFÂNCIA (TIPO 1), NO BAIRRO JOÃO PAULO II, JUNTO A SEC DE EDUCAÇÃO	0	1,00	101.720,16	101.720,16

Responsável pela elaboração

WILLIANE KELLY LIMA BARBOSA

Ordenador de Despesa

FRANCISCO ELDER CAVALCANTE BARROSO

Flavio de Aguires Soares
Controlador e Auditor Geral do Município
Avaliação e Visto

Técnico

Data



06/06/2022 - BANCO DO BRASIL - 16:37:00
219902199 SEGUNDA VIA 0013
COMPROVANTE DE TRANSFERENCIA
DE CONTA CORRENTE P/ CONTA CORRENTE

CLIENTE: FME JAGUARIBE - FEB
AGENCIA: 2199-7 CONTA: 23.351-X
=====

DATA DA TRANSFERENCIA	06/06/2022
NR. DOCUMENTO	552.917.000.113.231
VALOR TOTAL	91.548,14

***** TRANSFERIDO PARA:
CLIENTE: WM CONST RES N S ESPECTAC
AGENCIA: 2917-3 CONTA: 113.231-8
NR. DOCUMENTO 552.199.000.023.351
=====

NR.AUTENTICACAO	0.522.C1C.47C.7C9.314
-----------------	-----------------------

 Fortaleza PREFEITURA Finanças		PREFEITURA MUNICIPAL DE FORTALEZA SECRETARIA MUNICIPAL DAS FINANÇAS NOTA FISCAL ELETRÔNICA DE SERVIÇO - NFS-e			Número da NFS-e 802				
Data e Hora da Emissão	01/06/2022 13:13:44	Competência	06/2022	Código de Verificação	990740381				
Número do RPS		No. NFS-e substituída		Local da Prestação	JAGUARIBE - CE				
DADOS DO PRESTADOR DE SERVIÇOS									
Razão Social/Nome		WM CONSTRUCOES LTDA							
Nome Fantasia		WM CONSTRUCOES							
CPF/CNPJ	02.364.381/0001-13	Insc Municipal	141.759-2	Município	FORTALEZA - CE				
Endereço e CEP		R CENTRAL DO LOTEAMENTO CAJAZEIRAS 1,784 - CAJAZEIRAS CEP:60.864-205							
Complemento	SL-04	Telefone	(85)3497-0740	E-mail	financeiro@wmconstrucoesltda.co				
DADOS DO TOMADOR DE SERVIÇOS									
Razão Social/Nome		P.M. DE JAGUARIBE							
CPF/CNPJ	07.443.708/0001-66	Inscrição Municipal		Município	JAGUARIBE - CE				
Endereço e CEP		RUA PRAÇA SENADOR FERNANDES TÁVORA, S/N - CENTRO CEP: 63.475-000							
Complemento		Telefone	(88)3522-1085	E-mail	prefeitura@jaguaribe.ce.gov.br				
DISCRIMINAÇÃO DOS SERVIÇOS									
REF. AO PAGAMENTO DA 19ª MEDIÇÃO DA PRESTAÇÃO DE SERVIÇOS DE CONSTRUÇÃO DE UMA CRECHE PROINFÂNCIA (TIPO 1), NO BAIRRO JOÃO PAULO II EM JAGUARIBE-CE, CONFORME CONTRATO Nº 06.08.01/2015, CONVÊNIO Nº PAR 11681/2014/FNDE - CEI: 51.235.55060/74. VALOR DA MEDIÇÃO CONFORME BOLETIM DE MEDIÇÃO (100%): R\$ 101.720,16 VALOR DOS SERVIÇOS DE CONSTRUÇÃO CIVIL CONFORME BOLETIM DE MEDIÇÃO (100%): R\$ 101.720,16 BASE DE CÁLCULO DO ISS: 5% DE 60% DO SERVIÇO DE CONSTRUÇÃO CIVIL BASE DE CÁLCULO DO ISS (I) (60%): R\$ 61.032,10 VALOR DO ISS (5% DE I): R\$ 3.051,61 VALOR DO INSS (11% SOB 50% DA MÃO DE OBRA): R\$ 5.594,61 VALOR DO IR (1,5%) R\$ 1.525,80 DADOS BANCÁRIOS BANCO DO BRASIL AGÊNCIA: 2917-3 CONTA CORRENTE: 113231-8 CNPJ: 02.364.381/0001-13 WM CONSTRUCOES LTDA									
									
PREFEITURA MUNICIPAL DE JAGUARIBE CONVÊNIO N.º <u>1681/2014</u> CEDENTE <u>FNDE</u>									
CÓDIGO DE ATIVIDADE CNAE									
7.02 / 412040001 - CONSTRUÇÃO DE EDIFÍCIOS									
DETALHAMENTO ESPECÍFICO DA CONSTRUÇÃO CIVIL									
Código da Obra		Código ART		CE20160014859					
TRIBUTOS FEDERAIS									
PIS		COFINS		IR(R\$)	1.525,80	INSS(R\$)	5.594,61	CSLL(R\$)	
Detalhamento de Valores - Prestador dos Serviços				Cálculo do ISSQN devido no Município					
Valor dos Serviços R\$	101.720,16	Natureza Operação	Valor dos Serviços R\$	101.720,16					
(-) Desconto Incondicionado		2-Tributação Fora do Município	(-) Deduções Permitidas em Lei	40.688,06					
(-) Desconto Condicionado		Regime especial Tributação	(-) Desconto Incondicionado						
(-) Retenções Federais	7.120,41	0-Nenhum	Base de Cálculo	61.032,10					
Outras Retenções		Opção Simples Nacional	(X) Alíquota %	5,00					
(-) ISS Retido	3.051,61	2 - Não	ISS a reter	(X) Sim () Não					
(=) Valor Líquido R\$	91.548,14	Incentivador Cultural	(=) Valor do ISS R\$	0,00					
		2 - Não							
AVISOS 1- Uma via desta Nota Fiscal será enviada através do e-mail fornecido pelo Tomador dos Serviços, no site http://iss.fortaleza.ce.gov.br 2- A autenticidade desta Nota Fiscal poderá ser validada no site http://iss.fortaleza.ce.gov.br/ , com a utilização do Código de Verificação. 3- Todos os serviços realizados nas áreas de Engenharia, Agronomia, Geologia e demais áreas abrangidas pelas profissões do Sistema Confea/Crea devem ser acompanhados de Anotação de Responsabilidade Técnica (ART) emitida por profissional habilitado (Lei Federal 6.496/77). Para maiores informações entrar em contato pelo telefone (85) 3453.5800 (CREA-CE).									

**Prefeitura Municipal de Jaguaribe**

Documento de Intenção de Despesa

DID: 41102022

Data: 31/05/2022

Fornecedor: W M CONSTRUCOES LTDA

CNPJ: 02.364.381/0001-13

Endereço: RUA CENTRAL LOT. CAJAZEIRAS (D62), 784

Bairro: CAJAZEIRAS

Cidade: Fortaleza

UF: CE

CEP: 60000000

Telefone: 8534970740

E-Mail: tarciomaia77@yahoo.com.br

U. Orçamentária: 0507 - Fundo Municipal de Educacao e Cultura

U. Funcional: Depto. Financeiro

Função: 12 - Educação

Dotação: 120

Subfunção: 365 - Educação Infantil

Programa: 0010 - Fortalecimento da Educacao Infantil

Proj\Atividade: 1007 - Construcao, Ampliacao, Reforma e Aparelhagem de Unidades Escolares da Educação Infantil

Natureza: 4.4.90.51.00 - Obras e Instalações

Fonte Recurso: 1540000000 - Transferências do FUNDEB - Impostos e Transferências de Impostos - 30%

Centro de Custo: OBRAS E REFORMAS MUNICIPAIS

Tipo Processo: Concorrência

No. Processo: Contrato: 060801/2015 - Licitação: 06.08.01/2015

Modalidade: Global

Valor do DID: R\$ 101.720,16

Histórico

REFERENTE A 19º MEDIÇÃO DA PRESTAÇÃO DE SERVIÇOS DE CONSTRUÇÃO DE UMA CRECHE PROINFÂNCIA (TIPO 1), NO BAIRRO JOÃO PAULO II, EM JAGUARIBE/CE, CONFORME CONTRATO Nº 06.08.01/2015 - CONVÊNIO Nº PAR 11681/2014/FNDE, CEI Nº 51.235.55060/74, JUNTO A SECRETARIA DE EDUCAÇÃO E CULTURA, DO MUNICÍPIO DE JAGUARIBE/CE.

Itens do DID

Item	Qtde DID	Val. Unit	Total
CONSTRUÇÃO DE UMA CRECHE PROINFÂNCIA (TIPO 1), NO BAIRRO JOÃO PAULO II, JUNTO A SEC DE EDUCAÇÃO	1,00	101.720,16	101.720,16

Ordenador

Responsável pelo preenchimento

FRANCISCO ELDER CAVALCANTE BARROSO

WILLIANE KELLY LIMA BARBOSA

Recepção em: ___/___/___

Visto: _____

Estado do Ceará
Município: JAGUARIBE
PREFEITURA MUNICIPAL DE JAGUARIBE

EXERCÍCIO: 2022

NE

NOTA DE EMPENHO - Nº 31.05.0023

DADOS DO EMPENHO

DATA EMISSÃO	TIPO	MODALIDADE / Nº LICITAÇÃO	Nº CONTRATO	DID
31/05/2022	GLOBAL	CONCORRÊNCIA PÚBLICA / 06.08.01/2015	060801/2015	41102022

CENTRO DE CUSTO

OBS

OBRAS E REFORMAS MUNICIPAIS

FUNCIONAL PROGRAMÁTICA E FONTE DE RECURSO

ÓRGÃO: 05 SECRETARIA DA EDUCACAO E CULTURA
U. ORÇAMENT.: 05.07 FUNDO MUNICIPAL DE EDUCACAO E CULTURA
FUNÇÃO: 12 EDUCAÇÃO
SUBFUNÇÃO: 365 EDUCAÇÃO INFANTIL
PROGRAMA: 0010 FORTALECIMENTO DA EDUCACAO INFANTIL
PROJETO: 1.007 CONSTRUCAO, AMPLIACAO, REFORMA E APARELHAGEM DE UNIDADES ESCOLARES DA EDUCACAO INFANTIL
NATUREZA: 4.4.90.51.00 OBRAS E INSTALAÇÕES
F. RECURSO: 15.40.00 TRANSFERÊNCIAS DO FUNDEB - IMPOSTOS E TRANSFERÊNCIAS DE IMPO
TIPO CRÉDITO: 1 ORÇAMENTÁRIO

DEMONSTRATIVO DO SALDO DA DOTAÇÃO

FICHA	SALDO ANTERIOR (R\$)	VALOR DO EMPENHO (R\$)	SALDO ATUAL (R\$)
120	158.987,12	101.720,16	57.266,96

DADOS DO CREDOR

NOME: W M CONSTRUCOES LTDA
ENDEREÇO: RUA CENTRAL LOT. CAJAZEIRAS (D62), 784 - CAJAZEIRAS - FORTALEZA CE
C N P J: 02.364.381/0001-13 C G F: 069991650 INSC.MUN.: 141759 Telefone: 8534970740

HISTÓRICO DO EMPENHO

VALOR EMPENHADO PARA ATENDER DESPESAS COM REFERENTE A 19ª MEDIÇÃO DA PRESTAÇÃO DE SERVIÇOS DE CONSTRUÇÃO DE UMA CRECHE PROINFÂNCIA (TIPO 1), NO BAIRRO JOÃO PAULO II, EM JAGUARIBE/CE, CONFORME CONTRATO Nº 06.08.01/2015 - CONVÊNIO Nº PAR 11681/2014/FNDE, CEI Nº 51.235.55060/74, JUNTO A SECRETARIA DE EDUCAÇÃO E CULTURA, DO MUNICÍPIO DE JAGUARIBE/CE.

ITENS DO EMPENHO

CÓDIGO	ESPECIFICAÇÃO	UNIDADE	QUANT.	VAL. UNITÁRIO (R\$)	VAL. TOTAL (R\$)
42508	CONSTRUÇÃO DE UMA CRECHE PROINFÂNCIA (TIPO 1), NO BAIRR	UND	1	101.720,16	101.720,16

Total dos Itens: (R\$) 101.720,16

Eu, **FRANCISCO ELDER CAVALCANTE BARROSO**, no uso competente das minhas atribuições de Ordenador(a) da Despesa do(a) **FUNDO MUNICIPAL DE EDUCACAO E CULTURA**, autorizo o fornecimento ou execução dos serviços ora descritos, obedecidas as condições e especificações desta Nota de Empenho Nº **31050023**. A(os) **31 de Maio de 2022**

Responsável pelo Setor

FRANCISCO ELDER CAVALCANTE BARROSO
ORDENADOR(A)



RECIBO

R\$ 101.720,16

Recebi (emos) do (a): PREFEITURA MUNICIPAL DE JAGUARIBE

A importância de CENTO E UM MIL E SETECENTOS E VINTE REAIS E DEZESSEIS CENTAVOS

Referente ao PAGAMENTO DA 19ª MEDIÇÃO CONFORME NFS-E 802

Pelo que firmamos o presente recibo para os devidos fins.

Descrição: Valor Bruto: R\$ 101.720,16
Valor IR 1,5%: R\$ 1.525,80
Valor do Iss 5% de 60% do serviço: R\$ 3.051,61
Valor do Inss 11% de 50% do total: R\$ 5.594,61
Líquido da Nota fiscal: R\$ 91.548,14

CEI: 51.235.55060/74
CONVÊNIO Nº PAR 11681/2014/FNDE
CONTRATO: 06.08.01/2015

Pelo que firmamos o presente recibo para os devidos fins.

Fortaleza-CE 06 de JUNHO de 20

DADOS P/ DEPÓSITO:
BANCO DO BRASIL
AG: 2917-3
C/C: 113231-8

W.M. CONSTRUÇÕES LTDA.

José Márcio Pinheiro Landim
José Márcio Pinheiro Landim
Sócio-Administrador



RECIBO

R\$ 101.720,16

Recebi (emos) do (a): PREFEITURA MUNICIPAL DE JAGUARIBE

A importância de CENTO E UM MIL E SETECENTOS E VINTE REAIS E DEZESSEIS CENTAVOS

Referente ao PAGAMENTO DA 19ª MEDIÇÃO CONFORME NFS-E 802

Pelo que firmamos o presente recibo para os devidos fins.

Descrição: Valor Bruto: R\$ 101.720,16
Valor IR 1,5%: R\$ 1.525,80
Valor do Iss 5% de 60% do serviço: R\$ 3.051,61
Valor do Inss 11% de 50% do total: R\$ 5.594,61
Líquido da Nota fiscal: R\$ 91.548,14

CEI: 51.235.55060/74
CONVÊNIO Nº PAR 11681/2014/FNDE
CONTRATO: 06.08.01/2015

Pelo que firmamos o presente recibo para os devidos fins.

Fortaleza-CE 06 de JUNHO de 20

DADOS P/ DEPÓSITO:
BANCO DO BRASIL
AG: 2917-3
C/C: 113231-8

W.M. CONSTRUÇÕES LTDA.

José Márcio Pinheiro Landim
José Márcio Pinheiro Landim
Sócio-Administrador



ORDEM DE SERVIÇO

Nº da Ordem de Serviço 06.08.01/2015		Modalidade da Licitação CONCORRÊNCIA PÚBLICA	
SECRETARIA DE EDUCAÇÃO			
Nº da Licitação 06.08.01/2015		Data do Contrato 02 de Dezembro de 2015	
Contratado(a) WM CONSTRUÇÕES LTDA			
Endereço Rua Central, 784, Salas 04 e 05, Bairro Cajazeiras, Fortaleza - CE.			
Nº do CNPJ/CPF 02.364.381/0001-13		Nº do Telefone/Fax (85) 3099.8250 / (85) 3295.0550	
Autorizo a execução dos serviços abaixo discriminados:			
CONTRATAÇÃO DA PRESTAÇÃO DOS SERVIÇOS DE CONSTRUÇÃO DE UMA CRECHE PROINFÂNCIA (TIPO 1), NO BAIRRO JOÃO PAULO II, JUNTO A SECRETARIA DE EDUCAÇÃO DE JAGUARIBE - CE.			
Valor Global R\$ 1.811.634,40 (um milhão oitocentos e onze mil seiscentos e trinta e quatro reais e quarenta centavos).			
Validade da Proposta 60 (sessenta) dias		Prazo de Execução 240 (duzentos e quarenta) dias	

Jaguaribe-CE, 02 de Dezembro de 2015.



Maria Aparecida Lima de Assis
Secretária de Educação
CONTRATANTE



Lisandra Delga Araújo Peixoto Machado
WM CONSTRUÇÕES LTDA
CONTRATADA

Contribuinte: WM CONSTRUCOES LTDA

Matrícula CEI

Tipo de Matrícula: Obra de Pessoa Jurídica - Edificação

Número da Matrícula: 51.235.55060/74

Preencha os campos abaixo para cadastrar uma nova matrícula CEI:

Nome *

Endereço

Logradouro (Av, Rua, etc) *

Bairro

CEP *

Telefone ()

Fax ()

E-mail

Endereço de correspondência

Logradouro (Av, Rua, etc)

Bairro

CEP

Vínculo do Responsável * ▼

Vínculo com o Governo * ▼

FPAS * ▼

CNAE * ▼

Natureza Jurídica * ▼

Dados da Obra

A.R.T./C.R.E.A.

Local

Alvará

Data do Início da Obra * (dd/mm/aaaa)

Construção

Pré-Fabricado? ▼

Tipo da Obra

Uso da Obra

Quantidade de Unidades

Quantidade de Pavimentos

Quantidade de Unidades com 2 Quartos

Quantidade de Unidades com 3 Quartos

Demolição

Pré-Fabricado? ▼

Tipo da Demolição

Uso da Demolição

Quantidade de Unidades

Quantidade de Pavimentos

Quantidade de Unidades com 2 Quartos

Quantidade de Unidades com 3 Quartos

Comercial

Área Existente m²

Área da Reforma m²

Área da Demolição m²

Área do Acréscimo ou Obra Nova m²

Área Resultante m²

Residencial

Área Existente m²

Área da Reforma m²

Área da Demolição m²

Área do Acréscimo ou Obra Nova m²

Área Resultante m²



FATURA 19ª MEDIÇÃO

OBRA: CRECHE PROINFÂNCIA TIPO I NO BAIRRO JOÃO PAULO II
NA SEDE DO MUNICÍPIO DE JAGUARIBE - CE.

Fortaleza, 31 de MAIO de 2022

Valor da medição	100,00%	101.720,16
Valor dos serviços de construção civil	100,00%	101.720,16
Base de cálculo do ISS	60,00%	61.032,10
Retenção do ISS	5,00%	3.051,61
IR (Sobre o Total)	1,50%	1.525,80
INSS (11% Sobre 50% do total)	5,50%	5.594,61
Total a Reter de Impostos		10.172,02
Valor Líquido a Receber		91.548,14

PIS 0,65% R\$ 661,18

COFINS 3,00% R\$ 3.051,60

CSLL 1,08% R\$ 1.098,58

SALDO LÍQUIDO 86.736,78

W.M CONSTRUÇÕES LTDA.

José Márcio Pinheiro Landim
Sócio-Administrador

Francisco Elton Cavalcante Barroso
Secretário Municipal da
Educação e Cultura
PORTARIA 669/2021 CPF 743.347.003-49

PREFEITURA MUNICIPAL DE JAGUARIBE
SECRETARIA MUNICIPAL DA EDUCAÇÃO E CULTURA

BOLETIM DE MEDIÇÃO

VALORES (R\$)

CONTRATO: 1.811.634,40

ADITIVO: 324.759,36

REAJUSTE: 819.365,98

TOTAL: 2.955.759,74

MEDIÇÃO ACUMULADO: 1.796.045,99

VALOR DA MEDIÇÃO: 101.720,16



W.M. CONSTRUÇÕES

EMPRESA EXECUTORA:
W.M. CONSTRUÇÕES LTDA

CNPJ: 02.364.381/0001-13

CONVENIO:
PAR 11681/2014/FNDE

DATA:
terça-feira, 31 de maio de 2022

PERÍODO:
03/05/2022 A 31/05/2022

PERÍODO:

PERÍODO:

PERÍODO:

PERÍODO:

PERÍODO:

PERÍODO:

PERÍODO:

PERÍODO:

PERÍODO:

PERÍODO:

PERÍODO:

PERÍODO:

PERÍODO:

PERÍODO:

PERÍODO:

PERÍODO:

PERÍODO:

PERÍODO:

PERÍODO:

PERÍODO:

PERÍODO:

PERÍODO:

PERÍODO:

PERÍODO:

PERÍODO:

PERÍODO:

PERÍODO:

PERÍODO:

PERÍODO:

PERÍODO:

PERÍODO:

PERÍODO:

1/14

(Handwritten mark)

(Handwritten signature)

(Handwritten mark)

Francisco Edmar Cavalcante Barros
Secretário Municipal da
Educação e Cultura
PORTARIA 2097/2021, CPF 743.347.003-49

ITEM	DESCRIÇÃO DO ITEM	CONTRATUAL			QUANTIDADE REALIZADA			VALORES (R\$)			
		UN	QUANT.	P. UNIT. R\$	P. TOTAL R\$	PERÍODO ANTERIOR	ACUM. ATUAL	SALDO	PERC. R%	PERÍODO ANTERIOR	ACUM. ATUAL
1	SERVIÇOS PRELIMINARES				43.830,54					0,00	43.830,54
1.1	7420/9/001	m²	6,00	318,39	1.910,34	6,00	6,00	-	100,00%	-	1.910,34
1.2	C3851	und	1,00	1.079,96	1.079,96	1,00	1,00	-	100,00%	-	1.079,96
1.3	7396/0/001	und	1,00	1.468,89	1.468,89	1,00	1,00	-	100,00%	-	1.468,89
1.4	C2489	und	1,00	253,38	253,38	1,00	1,00	-	100,00%	-	253,38
1.5	73803/001	m²	40,00	364,46	14.578,40	40,00	40,00	-	100,00%	-	14.578,40
1.6	74077/002	m²	1.510,23	11,18	16.884,37	1.510,23	1.510,23	-	100,00%	-	16.884,37
1.7	C2390	m	56,00	62,20	3.483,20	56,00	56,00	-	100,00%	-	3.483,20
1.8	74220/001	m²	80,00	52,15	4.172,00	80,00	80,00	-	100,00%	-	4.172,00
2	MOVIMENTO DE TERRA PARA FUNDAÇÕES				26.472,83					0,00	26.472,83
2.1	Atorro aplicado em camadas de 0,20m com material argilo - arenoso (entre	m³	2.136,43	6,38	13.630,42	2.136,43	2.136,43	-	100,00%	-	13.630,42
2.2	Atorro manual de valas em qualquer terreno exceto rocha até h=1,50m	m³	370,09	25,35	9.381,78	370,09	370,09	-	100,00%	-	9.381,78
2.3	Regularização e Compactação do fundo de valas	m²	208,17	11,69	2.433,51	208,17	208,17	-	100,00%	-	2.433,51
2.4	Relevo aplicado de vala com material da obra	m³	327,55	1,60	524,08	327,55	327,55	-	100,00%	-	524,08
2.5	Escavação manual de valas em qualquer terreno exceto rocha até h=1,50m	m³	11,26	25,35	285,44	11,26	11,26	-	100,00%	-	285,44
2.6	Regularização e Compactação do fundo de valas	m²	17,74	11,69	207,38	17,74	17,74	-	100,00%	-	207,38
2.7	Relevo aplicado de vala com material da obra	m³	6,39	1,60	10,22	6,39	6,39	-	100,00%	-	10,22
3	FUNDAÇÕES				132.791,94					0,00	132.791,94
3.1	CONCRETO ARMADO PARA FUNDAÇÕES - SAPATAS	m²	208,17	17,84	3.713,75	208,17	208,17	-	100,00%	-	3.713,75
3.2	Lastro de concreto magro (e=3,0cm) - preparo mecânico	m²	410,35	32,20	13.213,27	410,35	410,35	-	100,00%	-	13.213,27
3.3	Forma de madeira comum para fundações	kg	1.432,20	8,24	11.801,33	1.432,20	1.432,20	-	100,00%	-	11.801,33
3.4	Armação aço Ck-50 Diam. 5,3 (1/4) à 12,5mm(1/2) - Fomecimento/corte perda 10% debra colocação	kg	166,80	8,10	1.351,08	166,80	166,80	-	100,00%	-	1.351,08
3.5	Armação aço Ck-50 Diam. 3,4 à 6,0 Fomecimento/corte perda 10% debra colocação	m³	42,54	439,76	18.707,39	42,54	42,54	-	100,00%	-	18.707,39
3.6	CONCRETO ARMADO PARA FUNDAÇÕES - VIGAS BALDRAMES	m²	202,28	17,84	3.608,68	202,28	202,28	-	100,00%	-	3.608,68
3.7	Lastro de concreto magro (e=3,0cm) - preparo mecânico (Largura 0,30m) x Comprimeto das vigas do nível 0,00 (6,74,28m))	m²	539,42	32,20	17.369,32	539,42	539,42	-	100,00%	-	17.369,32
3.8	Forma de madeira comum para fundações - reaproveitamento 5x	kg	1.373,30	8,24	11.315,99	1.373,30	1.373,30	-	100,00%	-	11.315,99
3.9	Armação de aço Ck-60 Diam 3,4 à 5,0mm-fomecimento/corte perda 10% debra/colocação	kg	619,40	8,10	5.017,14	619,40	619,40	-	100,00%	-	5.017,14
3.10	Armação de aço Ck-60 Diam 3,4 a 5,0mm-fomecimento/corte perda 10% debra/colocação	m²	40,93	439,76	17.999,38	40,93	40,93	-	100,00%	-	17.999,38
3.11	MURETAS - BLOCOS	m	52,50	48,33	2.537,33	52,50	52,50	-	100,00%	-	2.537,33
3.12	Esterca a trado (traco) d=30 cm com concreto fck=15 Mpa (sem armação) - 7m	m²	27,97	17,84	27,97	27,97	-	100,00%	-	496,98	
3.13	Forma de madeira comum para fundações - reaproveitamento 5x	kg	21,39	42,35	906,72	21,39	21,39	-	100,00%	-	906,72
3.14	Armação de aço Ck-50, Diam 6,3 (1/4) a 12,5mm (1/2)-fomecimento/corte perda 10% debra/colocação	kg	34,36	8,24	283,13	34,36	34,36	-	100,00%	-	283,13
3.15	Armação de aço Ck-60, Diam 3,4 a 6,0mm (1/2)-fomecimento/corte perda 10% debra/colocação	kg	37,91	8,10	307,07	37,91	37,91	-	100,00%	-	307,07
3.16	Armação de aço Ck-60, Diam 3,4 a 6,0mm (1/2)-fomecimento/corte perda 10% debra/colocação	m³	2,38	439,76	1.046,63	2,38	2,38	-	100,00%	-	1.046,63
3.17	Armação de aço Ck-60, Diam 3,4 a 6,0mm (1/2)-fomecimento/corte perda 10% debra/colocação	m²	28,49	32,20	917,38	28,49	28,49	-	100,00%	-	917,38
3.18	Forma madeira comum para fundações - reaproveitamento 10x	m²	28,49	32,20	917,38	28,49	28,49	-	100,00%	-	917,38

PREFEITURA MUNICIPAL DE JAGUARIBE
SECRETARIA MUNICIPAL DA EDUCAÇÃO E CULTURA

BOLETIM DE MEDIÇÃO

EMPRESA EXECUTORA:
WM CONSTRUÇÕES LTDA

CNPJ: 02.354.381/0001-13

CONVENIO:
MEDICAO No. 19

DATA:
Terça-feira, 31 de maio de 2022

VALORES (R\$)

CONTRATO: 1.811.634,40
ADITIVO: 324.759,36
REAJUSTE /REQUILIBRIDO: 819.365,98
TOTAL: 2.955.759,74

VALORES (R\$)

PERIODO: 1.796.045,99
ACUM. ANTERIOR: 1.159.713,75
ACUM. ATUAL: 101.720,16

OBRA: CRECHE PROMENÁDIA TIPO I NO BAIRRO JOÃO PAULO II NA SEDE DO MUNICÍPIO DE JAGUARIBE - CE.

ITEM	DESCRIÇÃO DO ITEM	UN	QUANT.	CONTRATUAL		PERIODO	QUANTIDADE REALIZADA		PERC. R%	VALOR DA MEDIÇÃO:			
				P. UNIT. R\$	P. TOTAL R\$		ACUM. ANTERIOR	ACUM. ATUAL		SALDO	PERIODO	ACUM. ANTERIOR	ACUM. ATUAL
5,5	Encurtamento (gerço de alvenaria) em tijolo cerâmico maciços 5x10x20cm 1 vez (esp. 2cm) com 20% de reserva para o corte de cantos e alinhamento das bordas e sanitários em granito com espessura de 2cm polido assentado com argamassa traço 1:4	m	-	13,74	0,00	-	-	-	100,00%	-	-	-	
5,6	Alvenaria de vedação de 1/2 vez em tijolo cerâmico de 08 furos (dimensões nominais:19x19x09) assentamento em argamassa no traço 1:2:8(cimento, cal e areia)	m²	22,63	712,41	16.121,84	-	-	22,63	0,00%	-	-	-	
5,7	Alvenaria de vedação de 1/2 vez em tijolo cerâmico de 08 furos (dimensões nominais:19x19x09) assentamento em argamassa no traço 1:2:8(cimento, cal e areia)	m²	18,12	50,98	923,76	18,12	18,12	-	100,00%	-	-	923,76	
6	ESQUADRIAS				355.500,76					18.804,45		100.825,28	119.629,73
6,1	Porta de madeira - Pm1 - 70x210, folha lisa com chapa metálica, incluso ferragens conforme projetos de esquadrias	und	10,00	1.081,99	10.819,90	-	-	10,00	0,00%	-	-	-	-
6,2	Porta de madeira - Pm2 - 60x210, com venezianas, incluso ferragens conforme projetos de esquadrias	und	5,00	1.311,88	6.559,40	-	-	5,00	0,00%	-	-	-	-
6,3	Porta de madeira - Pm3 - 80x210, barra e chapa metálica, incluso ferragens conforme projetos de esquadrias	und	4,00	1.197,11	4.788,44	-	-	4,00	0,00%	-	-	-	-
6,4	Porta de madeira - Pm4 - 80x210, barra e chapa metálica, incluso ferragens conforme projetos de esquadrias	und	6,00	1.197,11	7.182,66	-	-	6,00	0,00%	-	-	-	-
6,5	Porta de madeira - Pm5 - 80x210, barra e chapa metálica, incluso ferragens conforme projetos de esquadrias	und	10,00	1.197,11	11.971,10	-	-	10,00	0,00%	-	-	-	-
6,6	Porta de alumínio - PA1 - 100x210 em chapa de alumínio e veneziana - conforme projetos de esquadrias, inclusive ferragens	und	16,00	190,10	3.041,60	-	-	16,00	0,00%	-	-	-	-
6,7	Chapa metálica (alumínio) 0,8*0,5x11mm para as portas - fornecimento e instalação	m²	11,20	45,15	505,68	-	-	11,20	0,00%	-	-	-	-
6,8	FERRAGENS E ACESSÓRIOS												
	Fechadura esbelta completa para portas internas	und	51,00	171,29	8.735,79	-	-	51,00	0,00%	-	-	-	-
6,9	PORTAS EM ALUMÍNIO												
	Porta de abrir - PA1 - 100X210 em chapa de alumínio e veneziana - conforme projetos de esquadrias, inclusive ferragens	m²	2,10	937,64	1.969,04	2,10	2,10	-	100,00%	-	-	1.969,04	1.969,04
6,10	Porta de abrir - PA2 - 80X210 em chapa de alumínio e veneziana - conforme projetos de esquadrias, inclusive ferragens	m²	1,68	937,64	1.575,24	1,68	1,68	-	100,00%	-	-	1.575,24	1.575,24
6,11	Porta de abrir - PA3 - 160X210 em chapa de alumínio e veneziana - conforme projetos de esquadrias, inclusive ferragens	m²	6,72	937,64	6.300,94	6,72	6,72	-	100,00%	-	-	6.300,94	6.300,94
6,12	Porta de Correr - PA4 - 450X210 conforme projeto de esquadrias, inclusive ferragens	m²	113,40	937,64	106.328,38	28,35	28,35	85,05	25,00%	-	-	26.582,09	26.582,09
6,13	Porta de Correr - PA5 - 240X210 com vidro conforme projeto de esquadrias, inclusive ferragens	m²	5,04	719,19	3.624,72	5,04	5,04	-	100,00%	-	-	3.624,72	3.624,72
6,14	Porta de Abir - PA6 - 120X185 veneziana conforme projeto de esquadrias, inclusive ferragens	m²	4,44	937,64	4.153,12	-	-	4,44	0,00%	-	-	-	-
6,15	Porta de Abir - PA7 - 160+90X210 veneziana conforme projeto de esquadrias, inclusive ferragens	m²	5,25	937,64	4.922,61	-	-	5,25	0,00%	-	-	-	-
6,16	PORTAS DE VIDRO - PV												
	Porta de vidro temperado - PV1 - 175X230, com ferragens conforme projeto de esquadrias	und	1,00	3.155,50	3.155,50	-	-	1,00	0,00%	-	-	-	-
6,17	Porta de vidro temperado - PV2 - 110X230, com ferragens conforme projeto de esquadrias	und	1,00	3.155,50	3.155,50	-	-	1,00	0,00%	-	-	-	-
6,18	Bandejas fixas de vidro para porta PV2, conforme projeto 175X335	m²	0,61	536,43	327,22	-	-	0,61	0,00%	-	-	-	-
6,19	JANELAS DE ALUMÍNIO - JA												
	Janela de alumínio - JA -01, 70x135, completa conforme projeto de esquadrias - quilchicha	m²	1,75	671,45	1.175,04	1,75	1,75	-	100,00%	-	-	1.175,04	1.175,04
6,20	Janela de alumínio - JA -02, 110X145, completa conforme projeto de esquadrias - quilchicha	m²	1,60	671,45	1.074,32	-	-	1,60	100,00%	-	-	1.074,32	1.074,32
6,21	Janela de alumínio - JA -03, 140x115, completa conforme projeto de esquadrias	m²	3,22	589,48	1.898,13	-	-	3,22	100,00%	-	-	1.898,13	1.898,13
6,22	Janela de alumínio - JA -04, 140x145, completa conforme projeto de esquadrias	m²	2,03	671,45	1.363,04	-	-	2,03	100,00%	-	-	1.363,04	1.363,04
6,23	Janela de alumínio - JA -05, 200X105, completa conforme projeto de esquadrias	m²	2,10	589,48	1.237,91	-	-	2,10	100,00%	-	-	1.237,91	1.237,91
6,24	Janela de alumínio - JA -06, 210X50, completa conforme projeto de esquadrias - maxm	m²	2,10	717,14	1.505,99	-	-	2,10	100,00%	-	-	1.505,99	1.505,99
6,25	Janela de alumínio - JA -07, 210X50, completa conforme projeto de esquadrias - maxm	m²	2,10	717,14	1.505,99	-	-	2,10	100,00%	-	-	1.505,99	1.505,99
	Janela de vidro float incolor - 240X230, completa conforme projeto de esquadrias - maxm	m²	12,60	717,14	9.035,96	6,30	6,30	-	100,00%	-	-	4.517,98	4.517,98



Francisco Elber Cavalcante Barros
Secretário Municipal da
Educação e Cultura

PREFEITURA MUNICIPAL DE JAGUARIBE
SECRETARIA MUNICIPAL DA EDUCAÇÃO E CULTURA

BOLETIM DE MEDIÇÃO

CONVENIO: MEDICAO No. 19

EMPRESA EXECUTORA:
WM CONSTRUÇÕES LTDA

CNPJ: 02.364.381/0001-13

DATA: Terça-Feira, 31 de maio de 2022

VALORES (R\$)
CONTRATO: 1.811.634,40
ADITIVO: 324.759,36
REQUISITE /REQUILIBRIDO: 819.365,98
TOTAL: 2.955.759,74



OBRA: CRECHE PROINFANCIA TIPO I NO BAIRRO JOÃO PAULO II NA SEDE DO MUNICIPIO DE JAGUARIBE - CE

PAR 11691/2014/FNDE
PERÍODO: 03/05/2022 A 31/05/2022

VALOR DA MEDIÇÃO: 1.796.045,99
VALORES (R\$) 101.720,16

ITEM	DESCRIÇÃO DO ITEM	UN	QUANT.	CONTRATUAL		P. TOTAL R\$	PERÍODO	QUANTIDADE REALIZADA			PERC. R%	PERÍODO	VALORES (R\$)		
				P. UNIT. R\$	P. UNIT. R\$			ACUM. ANTERIOR	ACUM. ATUAL	SALDO			ACUM. ANTERIOR	ACUM. ATUAL	
6,26	Janela de alumínio - 1/8 -08,210x100, completa conforme projeto de esquadrias - maxm - ar -incluido vidro liso Incolor, espessura 6mm	m²	6,30	717,14	4.517,98	4,20	2,10	6,30	-	100,00%	-	3.011,99	1.505,99	4.517,98	
6,27	Janela de alumínio - 1/8 -09,210x150, completa conforme projeto de esquadrias - maxm - ar -incluido vidro liso Incolor, espessura 6mm	m²	18,90	717,14	13.553,95		18,90	18,90	-	100,00%	-	13.553,95	13.553,95		
6,28	Janela de alumínio - 1/8 -10,140x150, completa conforme projeto de esquadrias - maxm - ar -incluido vidro liso Incolor, espessura 6mm	m²	2,10	717,14	1.505,99		2,10	2,10	-	100,00%	-	1.505,99	1.505,99		
6,29	Janela de alumínio - 1/8 -11,140x75, completa conforme projeto de esquadrias - maxm - ar -incluido vidro liso Incolor, espessura 6mm	m²	6,30	717,14	4.517,98		6,30	6,30	-	100,00%	-	4.517,98	4.517,98		
6,30	Janela de alumínio - 1/8 -12,240x50, completa conforme projeto de esquadrias - maxm - ar -incluido vidro liso Incolor, espessura 6mm	m²	8,40	717,14	6.023,98	8,40	-	8,40	-	100,00%	-	6.023,98	6.023,98		
6,31	Janela de alumínio - 1/8 -14,250x100, completa conforme projeto de esquadrias - maxm - ar -incluido vidro liso Incolor, espessura 6mm	m²	12,60	717,14	9.035,96		12,60	12,60	-	100,00%	-	9.035,96	9.035,96		
6,32	Janela de alumínio - 1/8 -14,250x100, completa conforme projeto de esquadrias - maxm - ar -incluido vidro liso Incolor, espessura 6mm	m²	33,60	717,14	24.095,90		11,20	11,20	22,40	33,33%	-	8.031,97	8.031,97		
6,33	Janela de alumínio - 1/8 -15,260x150, completa conforme projeto de esquadrias - maxm - ar -incluido vidro liso Incolor, espessura 6mm	m²	16,80	717,14	12.047,95		16,80	16,80	-	100,00%	-	12.047,95	12.047,95		
6,34	Tela de nylon de proteção - fixada na esquadria	m²	20,25	59,96	1.214,19		-	-	20,25	0,00%	-	-	-		
6,35	Vidro no temperado Incolor, espessura 6mm fornecimento e instalação	m²	10,70	331,34	3.545,34		-	-	10,70	0,00%	-	-	-		
6,36	Vidro liso Incolor, espessura 10mm fornecimento e instalação	m²	11,40	536,43	6.115,30		-	-	11,40	0,00%	-	-	-		
6,37	Esquadria - GRADIL METALICO	m²	21,28	550,99	11.725,07		-	-	21,28	0,00%	-	-	-		
6,38	Chapa de aço perfurada, inclusive pintura - fornecimento e instalação	m²	145,20	331,49	48.133,35		-	-	145,20	0,00%	-	-	-		
6,39	Portão de abrir com gradil metálico e tela de aço galvanizado, inclusive pintura - fornecimento e instalação	m²	13,50	226,04	3.051,54		13,50	13,50	-	100,00%	-	3.051,54	3.051,54		
7	SISTEMAS DE COBERTURA				553.496,63							0,00	553.496,63	557.496,63	
7,1	Estrutura metálica - prego ligado	m²	1.410,46	80,01	112.850,90		1.410,46	1.410,46	-	100,00%	-	112.850,90	112.850,90		
7,2	Tela sanduiche metálica - prego resoubalado	m²	306,30	90,16	27.616,28		306,30	306,30	-	100,00%	-	27.616,28	27.616,28		
7,3	Cumleira em perfil ondulado de aço zincado	m	1.104,16	349,13	385.495,38		1.104,16	1.104,16	-	100,00%	-	385.495,38	385.495,38		
7,4	Calha em chapa metálica Nº22 desenvolvimento de 50cm	m²	83,40	61,23	5.106,58		83,40	83,40	-	100,00%	-	5.106,58	5.106,58		
7,5	Ruío em chapa de aço galvanizado nº,24, desenvolvimento 25 cm	m²	186,15	48,58	9.043,17		186,15	186,15	-	100,00%	-	9.043,17	9.043,17		
7,6	Pingadeira(Chapim) em concreto	m	258,90	36,16	9.361,82		258,90	258,90	-	100,00%	-	9.361,82	9.361,82		
			270,30	29,68	8.022,50		270,30	270,30	-	100,00%	-	8.022,50	8.022,50		
8	IMPERMEABILIZAÇÃO				5.767,51							0,00	5.767,51	5.767,51	
8,1	Impermeabilização com tinta betuminosa em fundações, baldrame	m²	707,67	8,15	5.767,51		707,67	707,67	-	100,00%	-	5.767,51	5.767,51		
9	REVESTIMENTO INTERNO E EXTERNO				396.749,95							35.604,86	202.653,03	243.167,89	
9,1	Chão de madeira pardeis inteiros, externas, vigas e plantinha	m²	4.164,46	3,10	12.909,83		4.164,46	4.164,46	-	100,00%	-	12.909,83	12.909,83		
9,2	Emboço para paredes internas e externas traço 1:2:9 - preparo manual - espessura 2,0cm	m²	1.023,95	24,05	24.626,00		1.023,95	1.023,95	-	100,00%	-	24.626,00	24.626,00		
9,3	Emboço finaliza para paredes esternas traço 1:2:9 - preparo manual - espessura 2,5cm	m²	3.140,51	38,30	120.281,53		3.140,51	3.140,51	-	100,00%	-	120.281,53	120.281,53		
9,4	Revestimento cerâmico de paredes vigas, traço 1:4:5:0,5cm	m²	3.140,51	15,84	49.745,68		3.140,51	3.140,51	-	100,00%	-	49.745,68	49.745,68		
9,5	Revestimento cerâmico de paredes PEI IV - cerâmica 30x40 cm - lnd - rejunte - conforme projeto - branco	m²	804,38	110,66	89.012,69	321,75	-	-	-	40,00%	-	35.604,86	35.604,86		
9,6	Revestimento cerâmico de paredes PEI IV - cerâmica 10x10 cm - lnd - rejunte - conforme projeto - azul	m²	9,02	87,03	785,01		-	-	9,02	0,00%	-	-	-		
9,7	Revestimento cerâmico de paredes PEI IV - cerâmica 10x10 cm - lnd - rejunte - conforme projeto - verde	m²	7,49	87,03	651,85		-	-	7,49	0,00%	-	-	-		
9,8	Revestimento cerâmico de paredes PEI IV - cerâmica 10x10 cm - lnd - rejunte - conforme projeto - branco	m²	22,01	87,03	1.915,53		-	-	22,01	0,00%	-	-	-		
9,9	Revestimento cerâmico de paredes PEI IV - cerâmica 10x10 cm - lnd - rejunte - conforme projeto - branco	m²	181,05	87,03	15.256,78		-	-	181,05	0,00%	-	-	-		
9,10	Roda metálica (tampru=11cm)	m	242,50	30,34	7.357,45		-	-	242,50	0,00%	-	-	-		
9,11	Ferro de peso acionador estruturado - montagem e instalação	m	498,03	73,59	36.650,03		-	-	498,03	0,00%	-	-	-		
9,12	Ferro mineral	m²	696,44	53,21	37.057,57		-	-	696,44	0,00%	-	-	-		

4/1/4

Francisco Eber Cavalcante Barroso
Secretário Municipal da Educação e Cultura
PORTARIA 667/2021 CP/ 743.347.003-49

EMPRESA EXECUTORA:	WM CONSTRUÇÕES LTDA	CONVENIO:	MEDIÇÃO No. 19	CONTRATO:	1.811.634,40		
CNPJ:	02.564.381/0001-13	DATA:	terç-feira, 31 de maio de 2022	ADITIVO /REQUISITO /REQUILIBRIDO	324.759,36		
PAR 11681/2014/FNDE			PERÍODO:	03/05/2022 a 31/05/2022	TOTAL:	2.955.759,74	
QUANTIDADE REALIZADA					PERÍODO	ACUM. ANTERIOR	ACUM. ATUAL
VALOR DA MEDIÇÃO:					VALORES (R\$)	1.796.045,99	1.159.713,75
SALDO:					101.720,16		

ITEM	DESCRIÇÃO DO ITEM	UN	QUANT.	P. UNIT. R\$	P. TOTAL R\$	PERÍODO	QUANTIDADE REALIZADA		PERC. R%	PERÍODO	ACUM. ANTERIOR	ACUM. ATUAL
							ACUM. ANTERIOR	ACUM. ATUAL				
10	SISTEMAS DE PISOS INTERNOS E EXTERNOS				266.688,30							
10.1	Contrapiso e=5,0cm	m²	1.185,08	26,78	31.276,44		1.185,08	1.185,08	100,00%		47.310,84	138.492,70
10.2	Camada regularizada e=2,0cm - Preço licitado	m²	667,22	22,34	14.905,69		667,22	667,22	100,00%		17.815,39	9.048,44
10.3	Camada regularizada e=2,0cm - Preço realizado	m²	517,86	32,76	16.965,09		517,86	517,86	100,00%		258,86	258,86
10.4	Piso cimentado desenhado com acabamento liso e=3,0cm com junta plastica acabada 1,2m	m²	385,83	65,89	25.422,34		385,83	385,83	100,00%		7.813,16	7.813,16
10.5	Pintura de base epoxi sobre piso	m²	23,72	54,96	1.303,65		23,72	23,72	0,00%		-	-
10.6	Piso ceramico antiderrapante PEV - V - 60X60cm - Incl. Repunte - conforme projeto	m²	345,77	105,50	36.476,74		171,58	42,90	80,00%		18.127,43	18.127,43
10.7	Piso vitilico em maia e=2,0mm	m²	394,64	121,96	48.130,29	276,62	276,62	69,15	80,00%		29.183,41	29.183,41
10.8	Piso portat de alerta, borndria integrado 30x30cm, assentamento com argamassa (findecrimta e assentamento)	m²	27,90	196,11	5.474,47		-	27,90	0,00%		-	-
10.9	Piso portat de alerta, borndria integrado 30x30cm, assentamento com argamassa Soliera em granito ciza andorinha, l=15cm, E=2CM	m²	22,68	196,11	4.447,77		-	22,68	0,00%		-	-
10.10	Soliera em granito ciza andorinha, l=30cm, E=2CM	m	95,70	146,25	13.984,94		95,70	95,70	100,00%		9.048,44	9.048,44
10.11	PAVIMENTAÇÃO EXTERNA	m	1,77	258,86	458,86		1,77	1,77	100,00%		258,86	258,86
10.12	Passo em concreto desenhado com junta plastica a cada 1,20m e=7cm	m²	492,41	36,18	17.815,39		492,41	492,41	100,00%		17.815,39	17.815,39
10.13	Rampa de acesso em concreto não estrutura	m²	28,22	26,78	755,73		28,22	28,22	100,00%		755,73	755,73
10.14	Revestimento em blocos intertravado de concreto, e= 6,0cm, fck 35mpa, assentados sobre calçada de areia	m²	140,93	55,44	7.813,16		140,93	140,93	100,00%		7.813,16	7.813,16
10.15	Piso de alerta em placas pré-moldadas - Simpa	m²	4,86	124,65	603,80		4,86	4,86	0,00%		-	-
10.16	Piso de alerta em placas pré-moldadas - Simpa	m²	8,64	124,65	1.076,98		8,64	8,64	0,00%		-	-
10.17	Mezbita (guia) de concreto pré-moldado, regularizado com argamassa, incluindo escovado e reletoro	m	330,28	39,65	13.095,60		330,28	330,28	100,00%		13.095,60	13.095,60
10.18	Calçada de areia e=10cm	m²	7,60	88,94	675,94		7,60	7,60	100,00%		675,94	675,94
10.19	Grana batatas em placas	m²	416,68	19,25	8.021,09		-	416,68	0,00%		-	-
11	PINTURA				162.211,52							
11.1	Embossamento de paredes internas com massa acrílica - O2 demãos	m²	2.489,11	20,91	52.047,29		-	2.489,11	0,00%		0,00	0,00
11.2	Pintura em latex acrílico O2 demãos sobre paredes internas, externas	m²	2.489,11	15,61	38.855,01		-	2.489,11	0,00%		0,00	0,00
11.3	Pintura em latex acrílico O2 demãos sobre teto	m²	498,03	13,44	6.693,52		-	498,03	0,00%		0,00	0,00
11.4	Pintura em emblete sintético O2 demãos em quadrado de madeira	m²	23,97	23,97	572,25		-	23,97	0,00%		0,00	0,00
11.5	Pintura em emblete sintético O2 demãos em retângulo de madeira	m²	24,25	23,97	581,36		-	24,25	0,00%		0,00	0,00
11.6	Pintura epoxi - O2 demãos	m²	239,76	59,94	14.371,21		-	239,76	0,00%		0,00	0,00
11.7	Aplicação de fundo selador acrílico em teto, uma demão, at. 06/2014	m²	498,03	7,34	3.655,54		-	498,03	0,00%		0,00	0,00
11.8	Aplicação de fundo selador acrílico em paredes, uma demão, at. 06/2014	m²	2.489,11	6,28	15.631,61		-	2.489,11	0,00%		0,00	0,00
11.9	Embossamento com massa epoxi, 2 demãos	m²	239,76	76,24	18.279,30		-	239,76	0,00%		0,00	0,00
11.10	Calçada em tres demãos em paredes	m²	651,40	7,54	4.911,56		-	651,40	0,00%		0,00	0,00
11.11	CAIXA D'ÁGUA 30.000L											
11.12	Embossamento de paredes externas 2 demãos /massa acrílica (Área = 3,14 x 2,50m D x 4,43m H)	m²	89,73	20,91	1.876,25		-	89,73	0,00%		0,00	0,00
11.12	Pintura em latex acrílico O2 demãos sobre paredes internas, externas	m²	89,73	15,61	1.400,69		-	89,73	0,00%		0,00	0,00
12	INSTALAÇÃO HIDRAULICA				42.735,63							
12.1	Bolhas de ligação para vaso sanitário 1/2	und	26,00	3,73	96,98		-	26,00	0,00%		0,00	0,00
12.2	Engate flexível plastico 1/2 - 30cm	und	45,00	9,19	413,55		-	45,00	0,00%		0,00	0,00
12.3	Tubo de descarga VDE 38mm	und	26,00	20,04	521,04		26,00	26,00	100,00%		521,04	521,04
12.4	Tubo de ligação laço comuco com conopile para sanitário	und	26,00	7,39	192,14		-	26,00	0,00%		0,00	0,00
12.5	Itira soldado com rosca 23mm - 3/4"	und	13,00	4,25	63,75		13,00	13,00	100,00%		63,75	63,75
12.6	Cap soldado 23mm	und	1,00	1,50	1,50		1,00	1,00	100,00%		1,50	1,50

PREFEITURA MUNICIPAL DE JAGUARIBE
SECRETARIA MUNICIPAL DA EDUCAÇÃO E CULTURA

BOLETIM DE MEDIÇÃO

OBRA: CROCHE PROINFÂNCIA TIPO I NO BAIRRO JOÃO PAULO II NA SEDE DO MUNICÍPIO DE JAGUARIBE - CE

ITEM	DESCRIÇÃO DO ITEM	UN	QUANT.	CONTRATUAL		P. TOTAL R\$	PERÍODO	QUANTIDADE REALIZADA			PERC. R%	VALORES (R\$)	
				P. UNIT. R\$	ACUM. ANTERIOR			ACUM. ATUAL	SALDO	PERÍODO		ACUM. ANTERIOR	ACUM. ATUAL
12,7	Adaptador soldavel com flange livre para caixa d'agua - 100mm- 3/4", fornecimento e instalação	und	4,00	502,36	4,00	2.009,44	-	4,00	4,00	-	100,00%	-	2.009,44
12,8	Adaptador soldavel com flange livre para caixa d'agua - 85mm- 3", fornecimento e instalação	und	4,00	359,05	4,00	1.436,20	-	4,00	4,00	-	100,00%	-	1.436,20
12,9	Adaptador soldavel com flange livre para caixa d'agua - 20mm- 1/2", fornecimento e instalação	und	1,00	23,00	1,00	23,00	-	1,00	1,00	-	100,00%	-	23,00
12,10	Adaptador sel. Curto com bolsa-roscas para registro - 110mm - 4", fornecimento e instalação	und	4,00	52,73	4,00	210,92	-	4,00	4,00	-	100,00%	-	210,92
12,11	Adaptador sel. Curto com bolsa-roscas para registro - 20mm -1/2", fornecimento e instalação	und	3,00	3,98	3,00	11,94	-	3,00	3,00	-	100,00%	-	11,94
12,12	Adaptador sel. Curto com bolsa-roscas para registro - 25mm -3/4", fornecimento e instalação	und	77,00	3,98	77,00	306,46	-	77,00	77,00	-	100,00%	-	306,46
12,13	Adaptador sel. Curto com bolsa-roscas para registro - 32mm -1", fornecimento e instalação	und	2,00	5,61	2,00	11,22	-	2,00	2,00	-	100,00%	-	11,22
12,14	Adaptador sel. Curto com bolsa-roscas para registro - 50mm -1-1/2", fornecimento e instalação	und	36,00	11,64	36,00	419,04	-	36,00	36,00	-	100,00%	-	419,04
12,15	Adaptador sel. Curto com bolsa-roscas para registro - 60mm -2", fornecimento e instalação	und	16,00	22,80	16,00	364,80	-	16,00	16,00	-	100,00%	-	364,80
12,16	Adaptador sel. Curto com bolsa-roscas para registro - 75mm -2-1/2", fornecimento e instalação	und	4,00	37,36	4,00	149,44	-	4,00	4,00	-	100,00%	-	149,44
12,17	Adaptador sel. Curto com bolsa-roscas para registro - 85mm -3", fornecimento e instalação	und	4,00	52,73	4,00	210,92	-	4,00	4,00	-	100,00%	-	210,92
12,18	Bucha de redução sold. Curta 110 - 85mm -3", fornecimento e instalação	und	2,00	71,01	2,00	142,02	-	2,00	2,00	-	100,00%	-	142,02
12,19	Bucha de redução sold. Curta 32mm - 25mm, fornecimento e instalação	und	1,00	8,44	1,00	8,44	-	1,00	1,00	-	100,00%	-	8,44
12,20	Bucha de redução sold. Curta 60mm - 50mm, fornecimento e instalação	und	23,00	0,98	23,00	22,54	-	23,00	23,00	-	100,00%	-	22,54
12,21	Bucha de redução sold. Curta 75mm - 50mm, fornecimento e instalação	und	3,00	17,29	3,00	51,87	-	3,00	3,00	-	100,00%	-	51,87
12,22	Bucha de redução sold. Curta 85mm - 75mm, fornecimento e instalação	und	6,00	17,95	6,00	107,70	-	6,00	6,00	-	100,00%	-	107,70
12,23	Bucha de redução sold. Curta 50mm - 25mm, fornecimento e instalação	und	27,00	4,71	27,00	127,17	-	27,00	27,00	-	100,00%	-	127,17
12,24	Bucha de redução sold. Curta 50mm - 32mm, fornecimento e instalação	und	2,00	5,19	2,00	10,38	-	2,00	2,00	-	100,00%	-	10,38
12,25	Bucha de redução sold. Curta 50mm - 25mm, fornecimento e instalação	und	5,00	8,84	5,00	44,20	-	5,00	5,00	-	100,00%	-	44,20
12,26	Bucha de redução sold. Curta 75mm - 50mm, fornecimento e instalação	und	14,00	15,73	14,00	220,22	-	14,00	14,00	-	100,00%	-	220,22
12,27	Bucha de redução sold. Curta 50mm - 25mm, fornecimento e instalação	und	6,00	21,45	6,00	85,80	-	6,00	6,00	-	100,00%	-	85,80
12,28	Bucha de redução sold. Curta 25mm - 20mm, fornecimento e instalação	und	2,00	5,38	2,00	10,76	-	2,00	2,00	-	100,00%	-	10,76
12,29	Bucha de redução sold. Curta 25mm - 20mm, fornecimento e instalação	und	2,00	9,31	2,00	18,62	-	2,00	2,00	-	100,00%	-	18,62
12,30	Bucha de redução sold. Curta 25mm - 20mm, fornecimento e instalação	und	2,00	47,45	2,00	94,90	-	2,00	2,00	-	100,00%	-	94,90
12,31	Bucha de redução sold. Curta 25mm - 20mm, fornecimento e instalação	und	2,00	53,86	2,00	107,72	-	2,00	2,00	-	100,00%	-	107,72
12,32	Bucha de redução sold. Curta 110mm - 110mm, fornecimento e instalação	und	7,00	26,76	7,00	187,32	-	7,00	7,00	-	100,00%	-	187,32
12,33	Bucha de redução sold. Curta 110mm - 110mm, fornecimento e instalação	und	3,00	4,71	3,00	14,13	-	3,00	3,00	-	100,00%	-	14,13
12,34	Bucha de redução sold. Curta 25mm - 25mm, fornecimento e instalação	und	149,00	5,55	149,00	826,95	-	149,00	149,00	-	100,00%	-	826,95
12,35	Bucha de redução sold. Curta 25mm - 25mm, fornecimento e instalação	und	2,00	7,28	2,00	14,56	-	2,00	2,00	-	100,00%	-	14,56
12,36	Bucha de redução sold. Curta 25mm - 25mm, fornecimento e instalação	und	10,00	6,08	10,00	60,80	-	10,00	10,00	-	100,00%	-	60,80
12,37	Bucha de redução sold. Curta 25mm - 25mm, fornecimento e instalação	und	10,00	18,62	10,00	186,20	-	10,00	10,00	-	100,00%	-	186,20
12,38	Bucha de redução sold. Curta 25mm - 25mm, fornecimento e instalação	und	11,00	32,76	11,00	360,36	-	11,00	11,00	-	100,00%	-	360,36
12,39	Bucha de redução sold. Curta 25mm - 25mm, fornecimento e instalação	und	2,00	101,78	2,00	203,56	-	2,00	2,00	-	100,00%	-	203,56
12,40	Bucha de redução sold. Curta 25mm - 25mm, fornecimento e instalação	und	5,00	69,40	5,00	347,00	-	5,00	5,00	-	100,00%	-	347,00
12,41	Bucha de redução sold. Curta 25mm - 25mm, fornecimento e instalação	und	5,00	101,78	5,00	508,90	-	5,00	5,00	-	100,00%	-	508,90
12,42	Bucha de redução sold. Curta 25mm - 25mm, fornecimento e instalação	und	2,00	14,61	2,00	29,22	-	2,00	2,00	-	100,00%	-	29,22
12,43	Bucha de redução sold. Curta 25mm - 25mm, fornecimento e instalação	und	2,00	64,95	2,00	129,90	-	2,00	2,00	-	100,00%	-	129,90
12,44	Bucha de redução sold. Curta 25mm - 25mm, fornecimento e instalação	und	1,00	7,71	1,00	15,42	-	1,00	1,00	-	100,00%	-	15,42
12,45	Bucha de redução sold. Curta 25mm - 25mm, fornecimento e instalação	und	13,00	7,98	13,00	103,74	-	13,00	13,00	-	100,00%	-	103,74
12,46	Bucha de redução sold. Curta 25mm - 25mm, fornecimento e instalação	und	13,00	13,28	13,00	172,64	-	13,00	13,00	-	100,00%	-	172,64
12,47	Bucha de redução sold. Curta 25mm - 25mm, fornecimento e instalação	und	3,00	30,45	3,00	91,35	-	3,00	3,00	-	100,00%	-	91,35
12,48	Bucha de redução sold. Curta 25mm - 25mm, fornecimento e instalação	und	8,00	30,49	8,00	243,92	-	8,00	8,00	-	100,00%	-	243,92
12,49	Bucha de redução sold. Curta 25mm - 25mm, fornecimento e instalação	und	2,00	8,44	2,00	16,88	-	2,00	2,00	-	100,00%	-	16,88
13,50	Te. redução 90 soldavel - 50mm - 25mm, fornecimento e instalação - preço licitado	und	15,00	13,40	15,00	201,00	-	15,00	15,00	-	100,00%	-	201,00

EMPRESA EXECUTORA:
WM CONSTRUÇÕES LTDA

CNPJ: 02.964.381/0001-13

CONVENIO:
PAR 11681/2014/FNDE

MEDIÇÃO No. 19
DATA: terça-feira, 31 de maio de 2022
PERÍODO: 03/05/2022 A 31/05/2022

VALORES (R\$)
ADITIVO: 1.811.634,40
REQUISITE /REQUILIBRIDO: 324.759,36
TOTAL: 2.955.759,74

VALORES DA MEDIÇÃO:
SALDO: 1.159.713,75
VALORES (R\$): 101.720,16



PREFEITURA MUNICIPAL DE JAGUARIBE
SECRETARIA MUNICIPAL DA EDUCAÇÃO E CULTURA

BOLETIM DE MEDIÇÃO

CONVENIO:
PAR 11681/2014/FNDE

MEDIÇÃO No. 19
DATA:
terça-feira, 31 de maio de 2022

VALORES (R\$)
CONTRATO: 1.811.634,40
ADITIVO: 324.759,36
REQUISITE /REQUILIBRIO: 819.365,98
TOTAL: 2.955.759,74



OBRA: CRECHE PROINFÂNCIA TIPO I NO BAIRRO JOÃO PAULO II NA SEDE DO MUNICÍPIO DE JAGUARIBE - CE.

CNPJ: 02.364.381/0001-13

PERÍODO:
03/05/2022 A 31/05/2022

VALOR DA MEDIÇÃO:
VALORES (R\$)

VALOR ACUMULADO:
VALORES (R\$)

VALOR ACUMULADO:
VALORES (R\$)

VALOR ACUMULADO:
VALORES (R\$)

ITEM	DESCRÇÃO DO ITEM	UN	QUANT.	CONTRATUAL		PERÍODO	QUANTIDADE REALIZADA		PERC. R%	VALOR DA MEDIÇÃO:		ACUM. ANTERIOR	ACUM. ATUAL
				P. UNIT. R\$	P. TOTAL R\$		ACUM. ANTERIOR	ACUM. ATUAL		PERÍODO	ACUM. ANTERIOR		
12.51	b Te redução 90 soldavel - 50mm - 25mm, fornecimento e instalação - preço realistado	und	14,00	19,65	275,10	-	14,00	14,00	100,00%	-	275,10	-	275,10
	a Te redução 90 soldavel - 75mm - 50mm, fornecimento e instalação - preço licitado	und	6,00	41,31	247,86	-	6,00	6,00	100,00%	-	247,86	-	247,86
	b Te redução 90 soldavel - 75mm - 50mm, fornecimento e instalação - preço realistado	und	5,00	60,59	302,95	-	5,00	5,00	100,00%	-	302,95	-	302,95
12.52	Te redução 90 soldavel - 75mm - 60mm, fornecimento e instalação	und	5,00	60,59	302,95	-	5,00	5,00	100,00%	-	302,95	-	302,95
12.53	Te redução 90 soldavel - 85mm - 60mm, fornecimento e instalação	und	5,00	113,29	566,45	-	5,00	5,00	100,00%	-	566,45	-	566,45
12.54	Te redução 90 soldavel - 85mm - 75mm, fornecimento e instalação	und	2,00	113,29	226,58	-	2,00	2,00	100,00%	-	226,58	-	226,58
12.55	Joelho 90 soldavel com bucha de latão - 25mm - 3/4", fornecimento e instalação	und	6,00	13,55	81,30	-	6,00	6,00	100,00%	-	81,30	-	81,30
12.56	Joelho de redução 90 soldavel - com bucha de latão - 25mm - 1/2", fornecimento e instalação	und	81,00	14,61	1.183,41	-	81,00	81,00	100,00%	-	1.183,41	-	1.183,41
12.57	Luna de redução soldavel com bucha latão - 25mm 1/2", fornecimento e instalação	und	11,00	6,30	69,30	-	11,00	11,00	100,00%	-	69,30	-	69,30
12.58	Te redução 90 soldavel com bucha central - 25mm - 1/2", fornecimento e instalação	und	22,00	11,55	254,10	-	22,00	22,00	100,00%	-	254,10	-	254,10
12.59	Te soldavel com bucha latão bolsa central - 25mm - 3/4", fornecimento e instalação	und	3,00	8,29	24,87	-	3,00	3,00	100,00%	-	24,87	-	24,87
12.60	Colar de tomada - 1/2" fornecimento e instalação	und	1,00	4,41	4,41	-	1,00	1,00	100,00%	-	4,41	-	4,41
12.61	Joelho 90 soldavel com rosca 20mm - 1/2 fornecimento e instalação	und	5,00	5,45	25,45	-	5,00	5,00	100,00%	-	25,45	-	25,45
12.62	Tubo alcatraz 1/2", fornecimento e instalação	und	1,00	1,85	1,85	-	1,00	1,00	100,00%	-	1,85	-	1,85
12.63	Te soldavel com rosca bolsa central - 20mm - 1/2"	m	46,19	12,14	560,75	-	46,19	46,19	100,00%	-	560,75	-	560,75
12.64	Tubo PVC soldavel O 20mm, fornecimento e instalação	m	319,27	3,86	1.232,38	-	319,27	319,27	100,00%	-	1.232,38	-	1.232,38
12.65	Tubo PVC soldavel O 25mm, fornecimento e instalação	m	57,32	7,85	449,96	-	57,32	57,32	100,00%	-	449,96	-	449,96
12.66	Tubo PVC soldavel O 32mm, fornecimento e instalação	m	111,79	13,98	1.562,82	-	111,79	111,79	100,00%	-	1.562,82	-	1.562,82
	a Tubo PVC soldavel O 50mm, fornecimento e instalação - preço licitado	m	14,95	20,50	306,48	-	14,95	14,95	100,00%	-	306,48	-	306,48
	b Tubo PVC soldavel O 60mm, fornecimento e instalação - preço licitado	m	38,62	21,48	829,56	-	38,62	38,62	100,00%	-	829,56	-	829,56
12.68	Tubo PVC soldavel O 75mm, fornecimento e instalação - preço licitado	m	16,55	31,49	521,16	-	16,55	16,55	100,00%	-	521,16	-	521,16
	a Tubo PVC soldavel O 85mm, fornecimento e instalação - preço realistado	m	20,16	43,93	884,82	-	20,16	20,16	100,00%	-	884,82	-	884,82
12.69	Tubo PVC soldavel O 85mm, fornecimento e instalação	m	13,45	37,55	503,93	-	13,45	13,45	100,00%	-	503,93	-	503,93
12.70	Tubo PVC soldavel O 110mm, fornecimento e instalação	m	59,15	35,99	2.128,81	-	59,15	59,15	100,00%	-	2.128,81	-	2.128,81
12.71	TUBULAÇÕES E CONEXÕES - METAIS	und	1,00	153,95	153,95	-	1,00	1,00	100,00%	-	153,95	-	153,95
12.72	Registro de esfera 1/2", fornecimento e instalação	und	1,00	210,89	210,89	-	1,00	1,00	100,00%	-	210,89	-	210,89
12.73	Registro de gaveta com bucha PVC - fornecimento e instalação	und	1,00	11,09	11,09	-	1,00	1,00	100,00%	-	11,09	-	11,09
12.74	Registro de gaveta com bucha PVC - fornecimento e instalação	und	8,00	184,95	1.479,60	-	8,00	8,00	100,00%	-	1.479,60	-	1.479,60
12.75	Registro bruto de gaveta 2 1/2" fornecimento e instalação	und	2,00	356,01	712,02	-	2,00	2,00	100,00%	-	712,02	-	712,02
12.76	Registro bruto de gaveta 3" fornecimento e instalação	und	2,00	614,74	1.229,48	-	2,00	2,00	100,00%	-	1.229,48	-	1.229,48
12.77	Registro bruto de gaveta 4" fornecimento e instalação	und	2,00	1.483,09	2.966,18	-	2,00	2,00	100,00%	-	2.966,18	-	2.966,18
12.78	Registro de gaveta com coroa cromada - 1" fornecimento e instalação	und	1,00	143,09	143,09	-	1,00	1,00	100,00%	-	143,09	-	143,09
12.79	Registro de gaveta com coroa cromada - 1 1/2" fornecimento e instalação	und	5,00	1.054,45	5.272,25	-	5,00	5,00	100,00%	-	5.272,25	-	5.272,25
12.80	Registro de gaveta com coroa cromada - 3/4" fornecimento e instalação	und	31,00	143,09	4.435,79	-	31,00	31,00	100,00%	-	4.435,79	-	4.435,79
12.81	Registro de pressão com coroa cromada 3/4", fornecimento e instalação	und	15,00	101,26	1.518,90	-	15,00	15,00	100,00%	-	1.518,90	-	1.518,90
13	PARAÍNAS DE AGUAS PLUVIAIS	und	1,00	153,95	153,95	-	1,00	1,00	100,00%	-	153,95	-	153,95
	TUBULAÇÕES DE CONEXÕES PVC	und	1,00	210,89	210,89	-	1,00	1,00	100,00%	-	210,89	-	210,89
13.1	Tubo de PVC O 150mm fornecimento e instalação	m	237,27	19,69	4.671,85	-	237,27	237,27	100,00%	-	4.671,85	-	4.671,85
13.2	Tubo de PVC O 100mm fornecimento e instalação	m	107,14	37,13	3.978,11	-	107,14	107,14	100,00%	-	3.978,11	-	3.978,11
13.3	Curva curta 90 - 100mm fornecimento e instalação	und	52,00	14,85	770,20	-	52,00	52,00	100,00%	-	770,20	-	770,20
13.4	Joelho 45 - 100, fornecimento e instalação	und	24,00	14,85	356,40	-	24,00	24,00	100,00%	-	356,40	-	356,40
13.5	Joelho 90 - 100mm fornecimento e instalação	und	4,00	15,01	60,04	-	4,00	4,00	100,00%	-	60,04	-	60,04
13.6	Te sanitário - 100 - 100mm, fornecimento e instalação	und	4,00	48,41	193,64	-	4,00	4,00	100,00%	-	193,64	-	193,64
13.7	ACESSÓRIOS (formato abaxar) de ferro fundido O 100mm	und	24,00	32,96	791,04	-	24,00	24,00	100,00%	-	791,04	-	791,04
	TOTAL				12.066,18					0,00	11.275,13		11.275,13

Francisco Elzer Chalante Barros
Secretário Municipal da Educação e Cultura
PORTARIA Nº 2021/CP/743347/003-49

PREFEITURA MUNICIPAL DE JAGUARIBE
SECRETARIA MUNICIPAL DA EDUCAÇÃO E CULTURA

BOLETIM DE MEDIÇÃO

CONVENIO: PAR 11681/2014/FNDE

MEDICAO No. 19

DATA: terça-feira, 31 de maio de 2022

PERÍODO: 03/05/2022 A 31/05/2022

VALORES (R\$)

CONTRATO: 1811.634.40

ADITIVO: 324.759,36

REAJUSTE /REQUILIBRIO: 819.365,98

TOTAL: 2.955.759,74

MEDICAO ACUMULADO: 1.796.045,99

SALDO: 1.159.713,75

VALOR DA MEDIÇÃO: 101.720,16

VALORES (R\$)

CONTRATO: 1811.634.40

ADITIVO: 324.759,36

REAJUSTE /REQUILIBRIO: 819.365,98

TOTAL: 2.955.759,74

MEDICAO ACUMULADO: 1.796.045,99

SALDO: 1.159.713,75

VALOR DA MEDIÇÃO: 101.720,16

OBRA: CRECHE PROINFANCIA TIPO I NO BAIRRO JOÃO PAULO II NA SEDE DO MUNICIPIO DE JAGUARIBE - CE.

EMPRESA EXECUTORA: WM CONSTRUÇÕES LTDA

CNPJ: 02.364.381/0001-13

CONTRATUAL:

QUANTIDADE REALIZADA

PERÍODO

VALORES (R\$)

VALORES (R\$)

ITEM	DESCRIÇÃO DO ITEM	UN	QUANT.	P. UNIT. R\$	P. TOTAL R\$	PERÍODO	ACUM. ANTERIOR	ACUM. ATUAL	SALDO	PERC. R%	VALORES (R\$)	
											PERÍODO	ACUM. ANTERIOR
13,8	Caixa de areia sem grelha 80x60cm	und	20,00	71,45	1.429,00					100,00%	-	1.429,00
14	INSTALAÇÃO SANITÁRIA				36.113,95						0,00	31.206,37
14,1	Caixa sifonada 150x150x50mm	und	19,00	30,38	577,22				19,00	0,00%	-	218,50
14,2	Caixa sifonada 150x150x75mm	und	77,22	20,52	1.584,24				1,00	0,00%	-	485,97
14,3	Raio sifonado, PVC 100x100x40mm	m	31,00	11,68	360,40				30,00	100,00%	-	118,20
14,4	Terminal de ventilação sem ral Sanim	m	39,00	8,49	329,01					100,00%	-	497,52
14,5	Tubo PVC rígido 40mm, fornecimento e instalação	m	185,60	35,99	6.679,74					100,00%	-	101,85
14,6	Tubo PVC rígido 40mm, fornecimento e instalação	m	118,87	12,90	1.533,42					100,00%	-	260,50
14,7	Tubo PVC rígido 50mm, fornecimento e instalação	m	169,90	19,06	3.238,29					100,00%	-	162,15
14,8	Tubo PVC rígido 75mm, fornecimento e instalação	m	166,99	24,33	4.062,87					100,00%	-	260,50
14,9	Tubo PVC rígido 75mm, fornecimento e instalação	m	38,01	37,13	1.411,31					100,00%	-	157,20
14,10	Caixa de bordura SIMPLES	und	7,00	123,48	864,36					100,00%	-	157,20
14,11	CAIXA DE ESPECIÇÃO ESGOTO	und	17,00	315,35	5.360,95					100,00%	-	95,57
14,12	CAIXA DE PASSAGEM MODULARA	und	1,00	210,428	210,428				1,00	0,00%	-	218,50
14,13	Simulador em alvenaria 2,40x2,40m	und	1,00	1.801,96	1.801,96					100,00%	-	118,20
14,14	Resaca asfáltica 2,30x2,30m	und	38,00	5,75	218,50					100,00%	-	485,97
14,15	Cunha PVC 90 curva - 40mm - fornecimento e instalação	und	97,00	5,01	485,97					100,00%	-	118,20
14,16	Cunha PVC 90 curva - 50mm - fornecimento e instalação	und	15,00	7,88	118,20					100,00%	-	497,52
14,17	Cunha PVC 90 curva - 75mm - fornecimento e instalação	und	24,00	20,73	497,52					100,00%	-	101,85
14,18	Joelho PVC 45 - 100mm - fornecimento e instalação	und	7,00	7,00	49,70					100,00%	-	7,00
14,19	Joelho PVC 45 - 75mm - fornecimento e instalação	und	9,00	11,84	106,56					100,00%	-	23,00
14,20	Joelho PVC 45 - 50mm - fornecimento e instalação	und	23,00	7,05	162,15					100,00%	-	260,50
14,21	Joelho PVC 45 - 40mm - fornecimento e instalação	und	20,00	5,21	104,20					100,00%	-	260,50
14,22	Joelho PVC 90 - 100mm - fornecimento e instalação	und	26,00	15,04	390,26					100,00%	-	285,96
14,23	Joelho PVC 90 - 75mm - fornecimento e instalação	und	24,00	6,55	157,20					100,00%	-	157,20
14,24	Joelho PVC 90 - 50mm - fornecimento e instalação	und	19,00	5,03	95,57					100,00%	-	95,57
14,25	Joelho PVC 90 com anel para seguro secundário - 40mm - 1/2" - fornecimento e instalação	und	19,00	5,03	95,57					100,00%	-	326,95
14,26	Joelho PVC 90 com anel para seguro secundário - 40mm - 1/2" - fornecimento e instalação	und	65,00	5,03	326,95					100,00%	-	326,95
14,27	Joelho PVC 90 com anel para seguro secundário - 40mm - 1/2" - fornecimento e instalação	und	25,00	48,93	1.223,25					100,00%	-	1.223,25
14,28	Junção PVC simples 100mm-50mm - fornecimento e instalação	und	2,00	44,29	88,58					100,00%	-	88,58
14,29	Junção PVC simples 100mm-75mm - fornecimento e instalação	und	19,00	45,56	865,64					100,00%	-	865,64
14,30	Junção PVC simples 100mm-100mm - fornecimento e instalação	und	5,00	30,39	151,95					100,00%	-	151,95
14,31	Junção PVC simples 75mm-50mm - fornecimento e instalação	und	2,00	21,75	43,50					100,00%	-	60,78
14,32	Junção PVC simples 75mm-75mm - fornecimento e instalação	und	9,91	9,81	98,86					100,00%	-	58,86
14,33	Redução excêntrica PVC 100mm-50mm - fornecimento e instalação	und	5,00	6,26	31,30					100,00%	-	31,30
14,34	Redução excêntrica PVC 100mm-75mm - fornecimento e instalação	und	1,00	11,53	11,53					100,00%	-	11,53
14,35	Te PVC 90 - 40mm - fornecimento e instalação	und	19,00	37,56	713,66					100,00%	-	219,07
14,36	Te PVC 90 - 40mm - fornecimento e instalação	und	31,00	31,00	961,00					100,00%	-	1.164,36
14,37	Te PVC 90 - 40mm - fornecimento e instalação	und	2,00	87,76	175,52					100,00%	-	279,52
14,38	Te PVC 90 - 40mm - fornecimento e instalação	und	18,00	11,98	215,64					100,00%	-	215,64
14,39	Te PVC 90 - 40mm - fornecimento e instalação	und	4,00	28,84	115,36					100,00%	-	115,36
14,40	Te PVC 90 - 40mm - fornecimento e instalação	und	1,00	6,26	6,26					100,00%	-	31,30
15	LOUCAS E METAIS				58.780,47						0,00	10.055,50
15,1	Bacia sanitaria vogue plus. Linha conforto com abertura, cor branco gelo, código p-31/DECA, ou equivalente p/ instalação em acessórios, todos de borracha para instalação convencional, código tv p-11/ DECA ou equivalente com acessórios	und	2,00	1.307,24	2.614,48				2,00	0,00%	-	1.164,36
15,2	Bacia sanitaria convencional, código tv p-11/ DECA ou equivalente com acessórios	und	4,00	315,08	1.260,32				4,00	0,00%	-	279,52
15,3	Bacia convencional studio kids, código P16, para valvula de descarga, em louca branca assento plastico, anel de vedação, tubo pvc largo - fornecimento e instalação	und	20,00	589,86	11.797,20				20,00	0,00%	-	215,64
15,4	Valvula de descarga 1 1/2", com registro, acabamento em metal cromado, fornecimento e instalação	und	26,00	386,75	10.055,50					100,00%	-	115,36

8/14

Francisco Elder Cavalcante Barroso
Secretário Municipal da
Educação e Cultura
PORTARIA 266/2021 CPF 748.347.003-49



PREFEITURA MUNICIPAL DE JAGUARIBE
SECRETARIA MUNICIPAL DA EDUCAÇÃO E CULTURA

BOLETIM DE MEDIÇÃO

VALORES (R\$)

EMPRESA EXECUTORA: WM CONSTRUÇÕES LTDA	CONVENIO: MEDICAO No. 19	CONTRATO: ADITIVO	1.811.634,40
EMPRESA: WM CONSTRUÇÕES LTDA	DATA: terça-feira, 31 de maio de 2022	REALIZADO	324.759,36
CPNJ: 02.354.381/0001-13	PERÍODO: 03/05/2022 A 31/05/2022	TOTAL:	819.365,98
		MEDICAO ACUMULADO:	2.955.759,74
		VALOR DA MEDIÇÃO:	1.796.045,99
		VALORES (R\$)	1.159.713,75
			101.720,16

OBRA: CRIECHÉ PROINFÂNCIA TIPO I NO BARRIO JOÃO PAULO II NA SEDE DO MUNICIPIO DE JAGUARIBE - CE

ITEM	DESCRIÇÃO DO ITEM	UN	QUANT.	CONTRATUAL		PERÍODO	QUANTIDADE REALIZADA			PERC. R%	PERÍODO	ACUM. ANTERIOR	ACUM. ATUAL
				P. UNIT. R\$	P. TOTAL R\$		ACUM. ANTERIOR	ACUM. ATUAL	SALDO				
15.5	Assento poliester com abertura frontal vogues plus, lihe conforto, cor branco gelo, código AP.52, DECA, ou equivalente	und	2,00	991,76	1.983,52	-	-	2,00	0,00%	-	-	-	-
15.6	Assento plastico Ivy, código AP.01 DECA	und	4,00	34,10	136,40	-	-	4,00	0,00%	-	-	-	-
15.7	Papeleira Metalica linha Ivy, código 2020.C37 DECA equivalente	und	26,00	24,96	649,96	-	-	26,00	0,00%	-	-	-	-
15.8	Ducha igienica com registro e derroçador Ivy código 1984 C37 aci DECA ou equivalente	und	4,00	149,45	593,80	-	-	4,00	0,00%	-	-	-	-
15.9	Lavatório de canto suspenso com mesa, linha Ivy código 110.117 DECA ou equivalente	und	4,00	113,76	455,04	-	-	4,00	0,00%	-	-	-	-
15.10	Lavatório de canto suspenso com mesa, linha Ivy código 110.117 DECA ou equivalente, Lavatório pequeno revoel/ivy cor branco gelo, com coluna suspensa, código 13915 DECA ou equivalente	und	6,00	133,45	800,70	-	-	6,00	0,00%	-	-	-	-
15.11	Caba de embutir oval cor branco gelo, código 137 DECA, ou equivalente em bancada e complementos (volutas, sifão e engate flexível comodos) exceto torneira	und	22,00	156,59	3.444,98	-	-	22,00	0,00%	-	-	-	-
15.12	Caba Indústial(SV-0) profundidade 30 - HIDRONOX, ou equivalente, com sifão em frontal comodo 11,1/2" x 1,1/2" para pia - torneira e acabamento em metal cromado para pia - torneira e acabamento	und	3,00	160,18	480,54	-	-	3,00	0,00%	-	-	-	-
15.13	Caba inox embutir 40x24x17cm, caba 3, basica ago inox/avel, com voluta, FRANKE, ou equivalente, com sifão em frontal comodo 11,1/2" x 1,1/2" para pia - torneira e acabamento em metal cromado 3,1/2" x 1,1/2" para pia - torneira e acabamento	und	15,00	368,33	5.524,95	-	-	15,00	0,00%	-	-	-	-
15.14	Disperser saboneteira linha excelencia, código 7009, melhoramento ou equivalente	und	26,00	18,30	475,80	-	-	26,00	0,00%	-	-	-	-
15.15	Disperser toalha linha excelencia, código 7007, melhoramento ou equivalente	und	26,00	18,99	493,74	-	-	26,00	0,00%	-	-	-	-
15.16	Barra de apoio, linha conforto, código 2310.1080.ESC, ago inox patão, DECA ou equivalente	und	8,00	29,71	237,68	-	-	8,00	0,00%	-	-	-	-
15.17	Barra de apoio de canto para lavatório, ago inox polido, celife ou equivalente	und	4,00	14,30	57,20	-	-	4,00	0,00%	-	-	-	-
15.18	Barra de apoio de chuveiro PNE, em 1", linha conforto código 23351.ESC	und	1,00	76,31	76,31	-	-	1,00	0,00%	-	-	-	-
15.19	Barra metalica com pintura azul para protecção dos espelhos e chuveiro infantil d=1 1/4"	und	20,60	105,94	2.182,36	-	-	20,60	0,00%	-	-	-	-
15.20	Banheira embutir em plastico tipo PVC, 77x15x20cm, burfuto ou equivalente	und	4,00	540,95	2.163,80	-	-	4,00	0,00%	-	-	-	-
15.21	Torneira elétrica Lorenzetti, LORENZETTI ou equivalente	und	2,00	243,46	486,92	-	-	2,00	0,00%	-	-	-	-
15.22	Torneira elétrica (800 mm), com mangueira plastico, código 79004, LORENZETTI ou equivalente	und	4,00	252,54	1.010,16	-	-	4,00	0,00%	-	-	-	-
15.23	Torneira acabamento para registro pequeno linha Ivy, código 4900.C37.pq.DECA ou equivalente	und	15,00	149,99	2.249,85	-	-	15,00	0,00%	-	-	-	-
15.24	Torneira para cozinha de mesa branca movel Ivy código 1167.C37, DECA ou equivalente	und	15,00	141,18	2.117,70	-	-	15,00	0,00%	-	-	-	-
15.25	Torneira de parede de uso geral para jardim ou tanque	und	11,00	21,06	231,66	-	-	11,00	0,00%	-	-	-	-
15.26	Torneira para lavatório de mesa branca Ivy, código 1193, DECA ou equivalente	und	32,00	70,54	2.257,28	-	-	32,00	0,00%	-	-	-	-
15.27	Chuveiro maxi ducha, LORENZETTI, com mangueira plastico/desatorador para duchas eletricas, código 8010.PA, LORENZETTI, ou equivalente	und	15,00	89,49	1.327,35	-	-	15,00	0,00%	-	-	-	-
15.28	Tanque grande (40 l) cor branco gelo, código TQ.03, DECA ou equivalente Induso torneira cromada	und	7,00	516,61	3.616,27	-	-	7,00	0,00%	-	-	-	-
16	INSTALAÇÃO DE GAS COMBUSTIVEL				3.308,14						0,00		2.065,17
16.1	Aparelho para Central de gás em concreto	m ²	1,42	412,89	588,30	-	-	1,42	100,00%	-	-	-	586,30
16.2	Tubo de aço galvanizado 3/4", Indusive conexões	m	0,16	680,83	108,93	-	-	0,16	100,00%	-	-	-	792,60
16.3	Tubo de aço galvanizado 3/4", Indusive conexões	m	43,00	18,20	782,60	-	-	43,00	100,00%	-	-	-	580,28
16.4	Envelopamento de concreto - 3cm	m	42,00	13,34	560,28	-	-	42,00	100,00%	-	-	-	92,28
16.5	Fila anticontra 5cmx30m (2 camadas)	und	3,00	30,76	92,28	-	-	3,00	100,00%	-	-	-	7,89
16.6	Valvula esfera O 3/4" NPT 300	und	4,00	63,70	254,80	-	-	4,00	100,00%	-	-	-	7,89
16.7	União 3/4" NPT 300	und	3,00	2,63	7,89	-	-	3,00	100,00%	-	-	-	7,89
16.8	Nípele 1/2" NPT 300	und	6,00	52,28	313,68	-	-	6,00	0,00%	-	-	-	-
16.9	Nípele 1/2" NPT 300	und	4,00	11,28	45,12	-	-	4,00	0,00%	-	-	-	-
16.10	Nípele 1/4" x 3/4" x 1/2"	und	4,00	25,98	103,92	-	-	4,00	0,00%	-	-	-	-
16.11	Reducao 1/2" x 1/4"	und	1,00	7,06	7,06	-	-	1,00	100,00%	-	-	-	7,06
16.12	Reducao 1/2" x 1/4"	und	1,00	4,78	4,78	-	-	1,00	100,00%	-	-	-	4,78

9/14

Francisco Evangelista Barros
Secretário Municipal da Educação e Cultura
PORTARIA 269/2021 CPF 743.347.003-49

PREFEITURA MUNICIPAL DE JAGUARIBE
SECRETARIA MUNICIPAL DA EDUCAÇÃO E CULTURA

BOLETIM DE MEDIÇÃO

EMPRESA EXECUTORA:
WM CONSTRUÇÕES LTDA

CONVENIO:
PAR 11681/2014/FNDE

MEDICAO No. 19

DATA:
terça-feira, 31 de maio de 2022

ADITIVO
REQUISIÇÃO
/REQUILIBRIDO

PERIODO:
03/09/2022 A 31/05/2022

TOTAL:
MEDICAO ACUMULADO:

VALOR DA MEDIÇÃO:
VALORES (R\$)

CONTRATO:
1.811.634,40

ADITIVO
REQUISIÇÃO
/REQUILIBRIDO

TOTAL:
2.955.759,74

VALORES (R\$)

ADITIVO
REQUISIÇÃO
/REQUILIBRIDO

VALOR DA MEDIÇÃO:
VALORES (R\$)

ADITIVO
REQUISIÇÃO
/REQUILIBRIDO

VALOR DA MEDIÇÃO:
VALORES (R\$)

ADITIVO
REQUISIÇÃO
/REQUILIBRIDO

VALOR DA MEDIÇÃO:
VALORES (R\$)

ADITIVO
REQUISIÇÃO
/REQUILIBRIDO

VALOR DA MEDIÇÃO:
VALORES (R\$)

ADITIVO
REQUISIÇÃO
/REQUILIBRIDO

VALOR DA MEDIÇÃO:
VALORES (R\$)

ADITIVO
REQUISIÇÃO
/REQUILIBRIDO

VALOR DA MEDIÇÃO:
VALORES (R\$)

ADITIVO
REQUISIÇÃO
/REQUILIBRIDO

VALOR DA MEDIÇÃO:
VALORES (R\$)

ADITIVO
REQUISIÇÃO
/REQUILIBRIDO

VALOR DA MEDIÇÃO:
VALORES (R\$)

ADITIVO
REQUISIÇÃO
/REQUILIBRIDO

VALOR DA MEDIÇÃO:
VALORES (R\$)

ADITIVO
REQUISIÇÃO
/REQUILIBRIDO

VALOR DA MEDIÇÃO:
VALORES (R\$)

ADITIVO
REQUISIÇÃO
/REQUILIBRIDO

VALOR DA MEDIÇÃO:
VALORES (R\$)

ADITIVO
REQUISIÇÃO
/REQUILIBRIDO

VALOR DA MEDIÇÃO:
VALORES (R\$)

ADITIVO
REQUISIÇÃO
/REQUILIBRIDO

VALOR DA MEDIÇÃO:
VALORES (R\$)

ADITIVO
REQUISIÇÃO
/REQUILIBRIDO

VALOR DA MEDIÇÃO:
VALORES (R\$)

ADITIVO
REQUISIÇÃO
/REQUILIBRIDO

VALOR DA MEDIÇÃO:
VALORES (R\$)

ADITIVO
REQUISIÇÃO
/REQUILIBRIDO

VALOR DA MEDIÇÃO:
VALORES (R\$)

ADITIVO
REQUISIÇÃO
/REQUILIBRIDO

VALOR DA MEDIÇÃO:
VALORES (R\$)

ADITIVO
REQUISIÇÃO
/REQUILIBRIDO

VALOR DA MEDIÇÃO:
VALORES (R\$)

ADITIVO
REQUISIÇÃO
/REQUILIBRIDO

VALOR DA MEDIÇÃO:
VALORES (R\$)

ADITIVO
REQUISIÇÃO
/REQUILIBRIDO

VALOR DA MEDIÇÃO:
VALORES (R\$)

ADITIVO
REQUISIÇÃO
/REQUILIBRIDO

VALOR DA MEDIÇÃO:
VALORES (R\$)

ADITIVO
REQUISIÇÃO
/REQUILIBRIDO

VALOR DA MEDIÇÃO:
VALORES (R\$)

ADITIVO
REQUISIÇÃO
/REQUILIBRIDO

VALOR DA MEDIÇÃO:
VALORES (R\$)

ADITIVO
REQUISIÇÃO
/REQUILIBRIDO

VALOR DA MEDIÇÃO:
VALORES (R\$)

ADITIVO
REQUISIÇÃO
/REQUILIBRIDO

VALOR DA MEDIÇÃO:
VALORES (R\$)

ADITIVO
REQUISIÇÃO
/REQUILIBRIDO

VALOR DA MEDIÇÃO:
VALORES (R\$)

ADITIVO
REQUISIÇÃO
/REQUILIBRIDO

VALOR DA MEDIÇÃO:
VALORES (R\$)

ADITIVO
REQUISIÇÃO
/REQUILIBRIDO

VALOR DA MEDIÇÃO:
VALORES (R\$)

ADITIVO
REQUISIÇÃO
/REQUILIBRIDO

VALOR DA MEDIÇÃO:
VALORES (R\$)

ADITIVO
REQUISIÇÃO
/REQUILIBRIDO

VALOR DA MEDIÇÃO:
VALORES (R\$)

ADITIVO
REQUISIÇÃO
/REQUILIBRIDO

VALOR DA MEDIÇÃO:
VALORES (R\$)

ADITIVO
REQUISIÇÃO
/REQUILIBRIDO

VALOR DA MEDIÇÃO:
VALORES (R\$)

ADITIVO
REQUISIÇÃO
/REQUILIBRIDO

VALOR DA MEDIÇÃO:
VALORES (R\$)

ADITIVO
REQUISIÇÃO
/REQUILIBRIDO

VALOR DA MEDIÇÃO:
VALORES (R\$)

ADITIVO
REQUISIÇÃO
/REQUILIBRIDO

VALOR DA MEDIÇÃO:
VALORES (R\$)

ADITIVO
REQUISIÇÃO
/REQUILIBRIDO

VALOR DA MEDIÇÃO:
VALORES (R\$)

ADITIVO
REQUISIÇÃO
/REQUILIBRIDO

VALOR DA MEDIÇÃO:
VALORES (R\$)

ADITIVO
REQUISIÇÃO
/REQUILIBRIDO

ITEM	DESCRIÇÃO DO ITEM	UN	QUANT.	P. UNIT. R\$	P. TOTAL R\$	PERIODO	ACUM. ANTERIOR	ACUM. ATUAL	SALDO	PERC. R%	PERIODO	ACUM. ANTERIOR	ACUM. ATUAL
16,13	Luva de redução 3/4 x 1/2"	und	2,00	6,24	12,48	-	-	2,00	-	100,00%	-	-	12,48
16,14	Linha de redução 1/4 x 1/2"	und	2,00	0,75	1,50	-	-	2,00	-	100,00%	-	-	1,50
16,15	Joelho 1/2" pct. 300	und	2,00	5,00	10,00	-	-	2,00	-	100,00%	-	-	10,00
16,16	Regulador 1º estágio com manômetro	und	1,00	45,42	45,42	-	-	1,00	-	100,00%	-	-	45,42
16,17	Manômetro NPT 1/4", 0 a 300 psi	und	1,00	74,54	74,54	-	-	1,00	-	100,00%	-	-	74,54
16,18	Manjeteira flexível	m	2,00	17,56	35,12	-	-	2,00	-	100,00%	-	-	35,12
16,20	Regulador 2º estágio com registro	und	2,00	45,22	90,46	-	-	2,00	-	100,00%	-	-	90,46
16,21	Piça de sinalização em PVC cod 1 - (348x348) proibido fumar	und	2,00	86,58	173,16	-	-	2,00	-	100,00%	-	-	173,16
16,22	Piça de sinalização em PVC cod 5 - (348x348) perigo inflamável	und	1,00	86,58	86,58	-	-	1,00	-	100,00%	-	-	86,58
17	SISTEMA DE PROTEÇÃO CONTRA INCENDIO				50.554,18								9.138,93
17,1	Extintor ABC - 6kg	und	7,00	257,51	1.802,57	-	-	7,00	-	100,00%	-	-	1.802,57
17,2	Extintor Co2 - 6kg	und	1,00	879,09	879,09	-	-	1,00	-	100,00%	-	-	879,09
17,3	Cotovelo 45 galvanizado 2 1/2"	und	2,00	37,61	75,22	-	-	2,00	-	100,00%	-	-	75,22
17,4	Cotovelo 45 galvanizado 2 1/2"	und	7,00	37,61	263,27	-	-	7,00	-	100,00%	-	-	263,27
17,5	Tubo aço carbono 2 1/2"	und	1,25	175,10	218,88	-	-	1,25	-	100,00%	-	-	218,88
17,6	Niple duplo aço galvanizado 2 1/2"	und	10,00	161,63	1.616,30	-	-	10,00	-	100,00%	-	-	1.616,30
17,7	Te aço galvanizado 2 1/2"	und	90,96	477,50	43.438,40	-	-	4,00	-	100,00%	-	-	477,50
17,8	Tubo aço galvanizado 65mm - 2 1/2" x 1/2"	und	3,00	109,04	327,12	-	-	90,96	-	100,00%	-	-	8.322,84
17,9	Adaptador para conexão de mangueira - 70x50x25 cm	und	2,00	602,63	1.205,26	-	-	2,00	-	100,00%	-	-	1.205,26
17,10	Chave para comando de manopla tipo storz rapido - dupla 1 1/2 x 1 1/2"	und	3,00	23,73	71,19	-	-	3,00	-	100,00%	-	-	71,19
17,11	Espancador tipo solda 1 1/2" - 16mm	und	3,00	89,20	267,60	-	-	3,00	-	100,00%	-	-	267,60
17,12	Manquinhos 1 1/2" - 16mm	und	4,00	432,89	1.731,56	-	-	4,00	-	100,00%	-	-	1.731,56
17,13	Niple paralelo em ferro maleável 2 1/2"	und	3,00	61,63	184,89	-	-	3,00	-	100,00%	-	-	184,89
17,14	Redução orlatada tipo Storz - 2 1/2 x 1 1/2"	und	3,00	177,78	533,34	-	-	3,00	-	100,00%	-	-	533,34
17,15	Redução orlatada tipo Storz - 2 1/2 x 1 1/2"	und	3,00	286,94	860,82	-	-	3,00	-	100,00%	-	-	860,82
17,16	Rancho cego com corrente tipo storz 1 1/2"	und	3,00	326,12	978,36	-	-	3,00	-	100,00%	-	-	978,36
17,17	Registro bruto de conexão industrial 2 1/2"	und	3,00	326,12	978,36	-	-	3,00	-	100,00%	-	-	978,36
17,18	Registro bruto de conexão industrial 2 1/2"	und	3,00	326,12	978,36	-	-	3,00	-	100,00%	-	-	978,36
17,19	Registro bruto de conexão industrial 2 1/2"	und	3,00	326,12	978,36	-	-	3,00	-	100,00%	-	-	978,36
17,20	Registro bruto de conexão industrial 2 1/2"	und	3,00	326,12	978,36	-	-	3,00	-	100,00%	-	-	978,36
17,21	Registro bruto de conexão industrial 2 1/2"	und	3,00	326,12	978,36	-	-	3,00	-	100,00%	-	-	978,36
17,22	Registro bruto de conexão industrial 2 1/2"	und	3,00	326,12	978,36	-	-	3,00	-	100,00%	-	-	978,36
17,23	Registro bruto de conexão industrial 2 1/2"	und	3,00	326,12	978,36	-	-	3,00	-	100,00%	-	-	978,36
17,24	Registro bruto de conexão industrial 2 1/2"	und	3,00	326,12	978,36	-	-	3,00	-	100,00%	-	-	978,36
17,25	Registro bruto de conexão industrial 2 1/2"	und	3,00	326,12	978,36	-	-	3,00	-	100,00%	-	-	978,36
17,26	Registro bruto de conexão industrial 2 1/2"	und	3,00	326,12	978,36	-	-	3,00	-	100,00%	-	-	978,36
17,27	Registro bruto de conexão industrial 2 1/2"	und	3,00	326,12	978,36	-	-	3,00	-	100,00%	-	-	978,36
17,28	Registro bruto de conexão industrial 2 1/2"	und	3,00	326,12	978,36	-	-	3,00	-	100,00%	-	-	978,36
18	INSTALAÇÕES ELÉTRICAS - 230V				238.742,66								35.572,70
18,1	Quadro de distribuição de embutir completo, (para 08 disjuntor monopolares, com barramento para as fases neutro e para proteção, pintura eletrostática epoxi carbog, C/ porta, tranco e acessórios)	und	2,00	449,80	899,60	-	-	2,00	-	0,00%	-	-	899,60
18,2	Quadro de distribuição de embutir completo, (para 18 disjuntor monopolares, com barramento para as fases neutro e para proteção, pintura eletrostática epoxi carbog, C/ porta, tranco e acessórios)	und	3,00	449,80	1.349,40	-	-	3,00	-	0,00%	-	-	1.349,40
18,3	Quadro de distribuição de embutir completo, (para 24 disjuntor monopolares, com barramento para as fases neutro e para proteção, pintura eletrostática epoxi carbog, C/ porta, tranco e acessórios)	und	2,00	497,95	995,90	-	-	2,00	-	0,00%	-	-	995,90
18,4	Quadro de medidor - fornecimento e instalação	und	1,00	820,76	820,76	-	-	1,00	-	0,00%	-	-	820,76
18,5	Disjuntor unipolar termomagnético 10A	und	23,00	14,18	326,14	-	-	23,00	-	0,00%	-	-	326,14
18,6	Disjuntor unipolar termomagnético 16A	und	7,00	7,00	49,00	-	-	7,00	-	0,00%	-	-	49,00
18,7	Disjuntor unipolar termomagnético 20A	und	19,00	14,18	269,42	-	-	19,00	-	0,00%	-	-	269,42
18,8	Disjuntor unipolar termomagnético 25A	und	26,00	14,18	368,66	-	-	26,00	-	0,00%	-	-	368,66
18,9	Disjuntor tripolar termomagnético 25A	und	4,00	95,20	380,80	-	-	4,00	-	0,00%	-	-	380,80

10/14

Francisco Riber Cavalcante Barroso
Secretário Municipal da
Educação e Cultura

PORTARIA 289/2021 CPF 743.347.003-49



PREFEITURA MUNICIPAL DE JAGUARIBE
SECRETARIA MUNICIPAL DA EDUCAÇÃO E CULTURA

BOLETIM DE MEDIÇÃO

VALORES (R\$)



EMPRESA EXECUTORA:
WM CONSTRUÇÕES LTDA

CNPJ: 02.254.381/0001-13

CONVENIO:
PAR 11681/2014/FNDE

DATA:
Terça-feira, 31 de maio de 2022

PERÍODO:
03/05/2022 A 31/05/2022

CONTRATUAL	QUANTIDADE REALIZADA	VALORES (R\$)
P. UNIT. R\$	ACUM. ANTERIOR	CONTRATO: 1.811.634,40
P. TOTAL R\$	ACUM. ATUAL	ADITIVO: 324.759,36
		REALISTE: 819.365,98
		TOTAL: 2.955.759,74
		MEDIÇÃO ACUMULADO: 1.796.045,99
		SALDO: 1.159.713,75
		101.720,16

ITEM	DESCRIÇÃO DO ITEM	UN	QUANT.	P. UNIT. R\$	P. TOTAL R\$	PERÍODO	ACUM. ANTERIOR	ACUM. ATUAL	SALDO	PERC. R%	PERÍODO	ACUM. ANTERIOR	ACUM. ATUAL
18.10	Disjuntor unipolar termomagnético 30A	und	2,00	14,41	28,82		-	2,00	2,00	0,00%		-	-
18.11	Disjuntor unipolar termomagnético 32A	und	8,00	21,74	173,92		-	8,00	8,00	0,00%		-	-
18.12	Disjuntor tripolar termomagnético 32A	und	2,00	95,20	190,40		-	2,00	2,00	0,00%		-	-
18.13	Disjuntor unipolar termomagnético 40A	und	1,00	22,13	22,13		-	1,00	1,00	0,00%		-	-
18.14	Disjuntor tripolar termomagnético 80A	und	8,00	126,40	1.011,20		-	8,00	8,00	0,00%		-	-
18.15	Disjuntor unipolar termomagnético 63A	und	-	82,30	0,00		-	-	-	0,00%		-	-
18.16	Disjuntor unipolar termomagnético 160A	und	-	73,05	0,00		-	-	-	0,00%		-	-
18.17	Disjuntor tripolar termomagnético 100A	und	-	92,30	0,00		-	-	-	0,00%		-	-
18.18	Interrupor bipolar DR - 100A	und	3,00	92,30	276,90		-	3,00	3,00	0,00%		-	-
18.19	Interrupor bipolar DR - 25A	und	2,00	40,79	81,58		-	2,00	2,00	0,00%		-	-
18.20	Interrupor bipolar DR - 63A	und	1,00	73,05	73,05		-	1,00	1,00	0,00%		-	-
18.21	Interrupor tetrapolar DR - 80A	und	1,00	331,29	331,29		-	1,00	1,00	0,00%		-	-
18.22	Dispositivo de proteção contra surto - 175V - 80KA	und	1,00	1.124,31	1.124,31		-	1,00	1,00	0,00%		-	-
18.23	Dispositivo de proteção contra surto - 175V - 80KA	und	8,00	1.208,50	9.669,00		-	8,00	8,00	0,00%		-	-
18.24	ELETRODUTOS E ACESSÓRIOS												
18.25	Eletroduto PVC flexível corrugado reforço. O200mm (DN 3/4") inclusive conexões	m	572,20	5,33	3.164,27		572,20	572,20	-	100,00%		3.164,27	3.164,27
18.26	Eletroduto PVC flexível corrugado reforço. O231mm (DN 1 1/2") inclusive conexões	m	368,20	7,01	2.581,08		368,20	368,20	-	100,00%		2.581,08	2.581,08
18.27	Eletroduto PVC flexível corrugado reforço. O321mm (DN 1 1/2") inclusive conexões	m	463,40	9,69	4.490,35		463,40	463,40	-	100,00%		4.490,35	4.490,35
18.28	Eletroduto PVC flexível corrugado reforço. O509mm (DN 2") inclusive conexões	m	12,80	22,56	288,77		-	12,80	12,80	0,00%		-	-
18.29	Eletroduto PVC flexível corrugado reforço. O751mm (DN 3") inclusive conexões	m	21,60	29,79	643,46		-	21,60	21,60	0,00%		-	-
18.30	Eletroduto PVC flexível corrugado reforço. O1010mm (DN 4") inclusive conexões	m	18,80	50,53	949,96		-	18,80	18,80	0,00%		-	-
18.31	Eletroduto PVC flexível corrugado reforço. O1267mm (DN 5") inclusive conexões	m	5,50	86,58	476,19		-	5,50	5,50	0,00%		-	-
18.32	Eletroduto PVC flexível corrugado reforço. O1510mm (DN 6") inclusive conexões	m	27,20	115,41	3.139,15		-	27,20	27,20	0,00%		-	-
18.33	Eletroduto ferro galvanizado DN 25mm (1 1/4") inclusive conexões	m	45,70	35,18	1.607,73		-	45,70	45,70	0,00%		-	-
18.34	Eletroduto ferro galvanizado DN 32mm (1 1/4") inclusive conexões	m	29,50	39,30	1.169,35		-	29,50	29,50	0,00%		-	-
18.35	Eletroduto ferro galvanizado DN 40mm (1 1/2") inclusive conexões	m	80,60	39,36	2.668,92		-	80,60	80,60	0,00%		-	-
18.36	Eletroduto ferro galvanizado DN 100mm (4") inclusive conexões	m	1,00	18,79	18,79		-	1,00	1,00	0,00%		-	-
18.37	Eletroduto ferro galvanizado DN 150mm (6") inclusive conexões	und	2,00	17,49	34,98		-	2,00	2,00	0,00%		-	-
18.38	Cordões PVC Isa Ribboprim - fornecimento e instalação	und	3,00	20,91	62,73		-	3,00	3,00	0,00%		-	-
18.39	Caixa de passagem 30x30cm em alvenaria com tampa de ferro fundido tipo leve	und	3,00	194,28	582,84		-	3,00	3,00	0,00%		-	-
18.40	Caixa de passagem 40x40cm em alvenaria com tampa de ferro fundido tipo leve	und	3,00	212,83	638,49		-	3,00	3,00	0,00%		-	-
	CAIXAS E FIOS (CONDUTORES)												
	Caixa de passagem em PVC 70x70cm - câmara de proteção em PVC - tubo propiciador de diâmetro classe de tensão 750V, encaminhamento classe 5, flexível com as seguintes seções nominais	m	2,00	60,75	121,50		-	2,00	2,00	0,00%		-	-
18.41	#2,5 mm² - preço recabulado	m	2.565,25	2,89	7.413,57		2.565,25	2.565,25	2.565,25	100,00%		7.413,57	7.413,57
18.42	#4 mm² - preço recabulado	m	2.565,25	7,56	19.393,29		2.565,25	2.565,25	2.565,25	0,00%		1.061,33	1.061,33
18.43	#6 mm² - preço recabulado	m	2.565,25	8,90	22.543,37		2.565,25	2.565,25	2.565,25	0,00%		1.061,33	1.061,33
18.44	#10 mm² - preço recabulado	m	2.019,80	5,66	11.432,07		2.019,80	2.019,80	2.019,80	0,00%		11.432,07	11.432,07
18.45	#16 mm² - preço recabulado	m	1.986,90	13,79	27.362,86		1.986,90	1.986,90	1.986,90	0,00%		5.430,03	5.430,03
18.46	#25 mm²	m	52,10	18,71	974,97		-	52,10	52,10	0,00%		-	-
18.47	#35 mm²	m	156,30	33,08	5.170,40		-	156,30	156,30	0,00%		-	-
18.48	#50 mm²	m	51,30	48,03	2.463,94		-	51,30	51,30	0,00%		-	-
18.50	#95 mm²	m	153,90	83,10	12.789,09		-	153,90	153,90	0,00%		-	-
18.51	#120 mm²	m	156,00	96,16	15.000,96		-	156,00	156,00	0,00%		-	-
18.52	ELETROCALHAMS												
18.53	Eletroduto Isa tipo U 100x100mm com tampa, inclusive conexões	m	0,70	12,14	8,50		-	0,70	0,70	0,00%		-	-
	Eletroduto Isa tipo U 100x50mm com tampa, inclusive conexões	m	18,70	11,35	212,25		-	18,70	18,70	0,00%		-	-

11/14

10

10

10

Francisco Edmar Cavalcante Barros
Secretário Municipal da
Educação e Cultura
PORTARIA 069 / 2021 CPF 743.347.003-49

PREFEITURA MUNICIPAL DE JAGUARIBE
SECRETARIA MUNICIPAL DA EDUCACAO E CULTURA

BOLETIM DE MEDICAO

VALORES (R\$)



EMPRESA EXECUTORA:
WM CONSTRUÇÕES LTDA
CNPJ: 02.364.381/0001-13

CONVENIO:
PAR 11681/2014/FINDE

CONTRATO:
ADITIVO
REAJUSTE
/REQUILIBRIO

VALOR DA MEDICAO:
VALORES (R\$)

CONVENIO:
PAR 11681/2014/FINDE

DATA:
terça-feira, 31 de maio de 2022

VALOR DA MEDICAO:
VALORES (R\$)

ORRA: CRECHE PROINFANCIA TIPO I NO BAIRRO JOAO PAULO II NA SEDE DO MUNICIPIO DE JAGUARIBE - CE.

ITEM	DESCRIÇÃO DO ITEM	UN	QUANT.	CONTRATUAL		P. TOTAL R\$	PERÍODO	QUANTIDADE REALIZADA			PERC. R%	VALORES (R\$)													
				P. UNIT. R\$	P. UNIT. R\$			ACUM. ANTERIOR	ACUM. ATUAL	SALDO		PERÍODO	ACUM. ANTERIOR	ACUM. ATUAL											
18,54	Electrocalha lisa tipo U 100x75mm com Tampa, inclusive conexões	m	3,60	11,71	42,16	-	-	-	-	3,60	0,00%	-	-												
18,55	Electrocalha lisa tipo U 150x50mm com Tampa, inclusive conexões	m	6,00	15,80	94,80	-	-	-	-	6,00	0,00%	-	-												
18,56	Electrocalha lisa tipo U 200x50mm com Tampa, inclusive conexões	m	4,20	19,03	81,83	-	-	-	-	4,20	0,00%	-	-												
18,57	Electrocalha lisa tipo U 300x75mm com Tampa, inclusive conexões	m	4,50	24,24	106,66	-	-	-	-	4,50	0,00%	-	-												
18,58	Electrocalha lisa tipo U 500x50mm com Tampa, inclusive conexões	m	4,50	35,20	258,90	-	-	-	-	4,50	0,00%	-	-												
18,59	Electrocalha lisa tipo U 500x50mm com Tampa, inclusive conexões	m	3,00	47,56	287,92	-	-	-	-	3,00	0,00%	-	-												
18,60	Electrocalha lisa tipo U 750x75mm com Tampa, inclusive conexões	m	1,20	8,45	7,93	-	-	-	-	1,20	0,00%	-	-												
18,61	Electrocalha lisa tipo U 750x75mm com Tampa, inclusive conexões	m	1,30	8,45	10,99	-	-	-	-	1,30	0,00%	-	-												
18,62	Supporte vertical electrocalha 120x160mm	und	2,00	9,40	18,80	-	-	-	-	2,00	0,00%	-	-												
18,63	Supporte vertical electrocalha 120x200mm	und	3,00	9,40	28,20	-	-	-	-	3,00	0,00%	-	-												
18,64	Supporte vertical electrocalha 70x125mm	und	3,00	9,40	28,20	-	-	-	-	3,00	0,00%	-	-												
18,65	Supporte vertical electrocalha 70x125mm	und	3,00	5,79	17,37	-	-	-	-	3,00	0,00%	-	-												
18,66	Supporte vertical electrocalha 70x154mm	und	4,00	5,79	23,16	-	-	-	-	4,00	0,00%	-	-												
18,67	Supporte vertical electrocalha 70x183mm	und	3,00	5,79	17,37	-	-	-	-	3,00	0,00%	-	-												
18,68	Supporte vertical electrocalha 70x183mm	und	2,00	5,79	11,58	-	-	-	-	2,00	0,00%	-	-												
18,69	Supporte vertical electrocalha 70x183mm	und	1,00	5,79	5,79	-	-	-	-	1,00	0,00%	-	-												
18,70	Supporte vertical electrocalha 55x114mm	und	1,00	8,13	3,52	-	-	-	-	1,00	0,00%	-	-												
18,71	Supporte vertical electrocalha 55x114mm	und	1,00	5,41	151,46	-	-	-	-	1,00	0,00%	-	-												
18,72	Tala plana perfurada 75mm	und	4,00	5,79	23,16	-	-	-	-	4,00	0,00%	-	-												
18,73	ILUMINACAO E TOMADAS																								
18,74	Tomada universal circular, 2p+1- 10A cor branca completa	und	178,00	21,53	3.832,34	-	-	-	-	178,00	0,00%	-	-												
18,75	Tomada universal circular, 2p+1- 20A cor branca completa	und	18,00	38,04	684,72	-	-	-	-	18,00	0,00%	-	-												
18,76	Interruptor simples 10A completa	und	56,00	17,29	968,24	-	-	-	-	56,00	0,00%	-	-												
18,77	Luminaria 2x36w completa	und	111,00	192,43	21.359,73	-	-	-	-	111,00	0,00%	-	-												
18,78	Luminaria 2x14w completa	und	17,00	178,56	3.035,52	-	-	-	-	17,00	0,00%	-	-												
18,79	Luminaria 2x36 com abajures completa	und	40,00	93,00	3.720,00	-	-	-	-	40,00	0,00%	-	-												
18,80	Luminaria de piso, com lampada vapor metalica 70w	und	1,00	1,49	1,49	-	-	-	-	1,00	0,00%	-	-												
18,81	Projeto com lampada de vapor metalico 250w	und	1,00	822,59	822,59	-	-	-	-	1,00	0,00%	-	-												
18,82	Arandelas de sobrepoe com 1 lampada fluorescente compacta de 60w	und	16,00	92,38	1.478,08	-	-	-	-	16,00	0,00%	-	-												
19	INSTALACOES DE CLIMATIZACAO																								
19,1	EQUIPAMENTOS PASSIVOS																								
19,2	Tubo PVC Saldavel O 25mm, Inclusive conexoes	m	149,00	3,86	575,14	-	-	-	-	149,00	100,00%	-	-												
19,3	Joelho 45 - 25mm, fornecimento e instalacao	und	37,00	3,34	123,58	-	-	-	-	37,00	100,00%	-	-												
19,4	Caixa de aerea 60x60x60cm em alvenaria - execucio	und	7,00	143,86	1.007,02	-	-	-	-	7,00	100,00%	-	-												
20	INSTALACAO DE REDE ESTRUTURADA																								
20,1	EQUIPAMENTOS PASSIVOS																								
20,2	Patch Panel 19" - 24 portas, categoria 6	und	2,00	865,11	1.730,22	-	-	-	-	2,00	0,00%	-	-												
20,3	Switch de 24 portas	und	1,00	1.696,49	3.392,98	-	-	-	-	1,00	0,00%	-	-												
20,4	Switch de 48 portas	und	2,00	9.013,90	18.027,80	-	-	-	-	2,00	0,00%	-	-												
20,5	bloco 110 para rack 19" 100 pares	und	18,00	16.279,20	32.558,40	-	-	-	-	18,00	0,00%	-	-												
20,6	Guia de cabos simples	und	2,00	757,56	13.636,08	-	-	-	-	2,00	0,00%	-	-												
20,7	Guia de cabos vertical, fechado	und	2,00	35,89	71,78	-	-	-	-	2,00	0,00%	-	-												
20,8	Guia de cabos vertical	und	1,00	35,89	71,78	-	-	-	-	1,00	0,00%	-	-												
20,9	Perfil de montagem	und	2,00	35,89	71,78	-	-	-	-	2,00	0,00%	-	-												
20,10	Arnel organizador de cabos	und	1,00	62,99	62,99	-	-	-	-	1,00	0,00%	-	-												
20,11	famclia deslizando perfurado	und	2,00	2,16	4,32	-	-	-	-	2,00	0,00%	-	-												
20,12	Kit pes niveladoras	und	2,00	290,26	580,52	-	-	-	-	2,00	0,00%	-	-												
20,13	CABOS EM PAR TRANCOADOS																								
20,14	Cabo UTP CATEGORIA 5e	m	144,00	13,01	1.873,44	-	-	-	-	144,00	0,00%	-	-												
20,15	Cabo UTP 6 (24AWG)	m	3.191,30	11,79	37.625,43	-	-	-	-	3.191,30	0,00%	-	-												
20,16	Cabo coaxial	m	450,00	12,18	5.481,00	-	-	-	-	450,00	0,00%	-	-												
<p>12/14</p> <p>Francisco Elder Cavalcante Barros Secretario Municipal da Educacao e Cultura PORTARIA 288/2021 CPF 743.347.003-46</p>												1.784,70	1.784,70	575,14	123,58	729,56	1.007,02	0,00	0,00	1.784,70	1.784,70	575,14	123,58	729,56	1.007,02

12/14

12/14

12/14

PREFEITURA MUNICIPAL DE JAGUARIBE
SECRETARIA MUNICIPAL DA EDUCAÇÃO E CULTURA

BOLETIM DE MEDIÇÃO

VALORES (R\$)

CONTRATO:	1.811.634,40
ADITIVO:	324.759,36
REAJUSTE / REEQUILIBRIO:	819.365,98
TOTAL:	2.955.759,74



CONVENIO: WM CONSTRUÇÕES LTDA

CNPJ: 02.364.381/0001-13

OBRA: CRECHE PROINFANCIA TIPO I NO BAIRRO JOÃO PAULO II NA SEDE DO MUNICIPIO DE JAGUARIBE - CE.

CONVENIO: PAR 11681/2014/FNDE

MEDIÇÃO No. 19

DATA:

terça-feira, 31 de maio de 2022

PERÍODO: 03/05/2022 A 31/05/2022

VALOR DA MEDIÇÃO: 101.720,16

1.159.713,75

ITEM	DESCRIÇÃO DO ITEM	UN	QUANT.	CONTRATUAL		QUANTIDADE REALIZADA		PERC. R%	VALORES (R\$)		ACUM. ATUAL
				P. UNIT. R\$	P. TOTAL R\$	ACUM. ANTERIOR	ACUM. ATUAL		SALDO	PERÍODO	
23,6	Banco e acabamento em granito	m²	3,62	300,29	1.087,05	-	3,62	0,00%	-	-	12.362,41
23,7	Peitoral em granito chiza, largura=17,00cm espessura variável e pingadeira Caixa D'água - 30.000L	m	130,75	94,55	12.362,41	130,75	130,75	100,00%	-	12.362,41	12.362,41
23,8	Reservatório em anéis pré-moldados de concreto, n 2,50m, cap. 20m³, com sistema de 10m, n=11,45m, escada metálica com guarda corpo e abajio p/ manutenção com borbó de ferro - haste 5,70m	und	1,00	34.612,50	34.612,50	1,00	1,00	100,00%	-	34.612,50	34.612,50
24	SERVIÇOS FINAIS										
24,1	Limpeza final da obra	m²	1.510,23	2,90	4.379,67	-	1.510,23	0,00%	0,00	0,00	-
TOTAL GERAL R\$					2.955.759,74			3,44%	101.720,16	1.694.325,83	1.796.045,99

Fernando Antonio Serra
Fernando Antonio Serra
de Oliveira Junior
Engenheiro Civil
RNP: 211878363-9

W.M CONSTRUÇÕES LTDA.
José Márcio Pinheiro Landim
Sócio-Administrador

Rafael Pinheiro Figueiredo
Engº Civil - CREA-CE48758
WM CONSTRUÇÕES LTDA

Francisco Elker Cavalcante Barros
Secretário Municipal da
Educação e Cultura
PORTARIA 289 /2021 CPF 743.347.003-49

WM - CONSTRUÇÕES LTDA

OBRA: CRECHE PROINFÂNCIA TIPO I NO BAIRRO JOÃO PAULO II NA SEDE DO MUNICÍPIO DE JAGUARIBE - CE.

EMPRESA EXECUTORA: WM CONSTRUÇÕES LTDA.

CNPJ: 02.364.381/0001-13

DATA: 31 DE MAIO DE 2022



MEMÓRIA DE CÁLCULO - 19ª MEDIÇÃO

6 ESQUADRAS

6.10	Porta de abrir - PA2 - 80X210 em chapa de alumínio e veneziana		
	Área projetada =	1,68	m ²
	Percentual executado no período =	100,00%	
	Área da medição =	1,68	m²
6.20	Janela de alumínio - JÁ -02, 110X145, completa conforme projeto de esquadrias		
	Área projetada =	1,60	m ²
	Percentual executado no período =	100,00%	
	Área da medição =	1,60	m²
6.22	Janela de alumínio - já - 04, 140x145, completa conforme projeto de esquadrias		
	Área projetada =	2,03	m ²
	Percentual executado no período =	100,00%	
	Área da medição =	2,03	m²
6.23	Janela de alumínio - já - 05, 200x105, completa conforme projeto de esquadrias		
	Área projetada =	2,10	m ²
	Percentual executado no período =	100,00%	
	Área da medição =	2,10	m²
6.25	Janela de alumínio - já -07,210x75, completa conforme projeto de esquadrias - maxim - ar		
	Área projetada =	12,60	m ²
	Percentual executado no período =	50,00%	
	Área da medição =	6,30	m²
6.26	Janela de alumínio - já -08,210x100, completa conforme projeto de esquadrias - maxim - ar		
	Área projetada =	6,30	m ²
	Percentual executado no período =	66,67%	
	Área da medição =	4,20	m²
6.30	Janela de alumínio - já -12,420x50, completa conforme projeto de esquadrias - maxim - ar		
	Área projetada =	8,40	m ²
	Percentual executado no período =	100,00%	
	Área da medição =	8,40	m²

9 REVESTIMENTO INTERNOS E EXTERNOS

9.5	Revestimento ceramico de paredes PEI IV - ceramica 30x40 cm		
	Área projetada =	804,38	m ²
	Percentual executado no período =	40,00%	
	Área da medição =	321,75	m²

10 SISTEMAS DE PISOS INTERNOS E EXTERNOS

10.5	Piso ceramico antiderrapante PEV V - 40X40cm - incl. Rejunte - conforme projeto		
	Área projetada =	214,48	m ²
	Percentual executado no período =	80,00%	
	Área da medição =	171,58	m²
10.6	Piso ceramico antiderrapante PEV V - 60X60cm - incl. Rejunte - conforme projeto		
	Área projetada =	345,77	m ²
	Percentual executado no período =	80,00%	
	Área da medição =	276,62	m²

Fernando Antonio Serra de Oliveira Junior
Fernando Antonio Serra
de Oliveira Junior
Engenheiro Civil
RNP: 211878363-9

Rafael Pinheiro Figueredo
RAFAEL PINHEIRO FIGUEREDO
ENG.CIVIL RNP: 061046566-0

Francisco Eder Cavalcante Barroso
Secretário Municipal da
Educação e Cultura
PORTARIA 269/2021 CPF 743.347.003-49



ESTADO DO CEARÁ
PREFEITURA MUNICIPAL DE JAGUARIBE
SECRETARIA DA INF. TRANSPORTE E URBANISMO

DADOS DA OBRA
Nº DA OBRA 104

TÍTULO CONSTRUÇÃO DE UMA CRECHE PRÓ INFÂNCIA TIPO I									
Nº ALVARÁ 104	Nº CEI	Nº PROCESSO	INSC. CREA 20210844848	INSC. EMPRESA 0	DATA DO ALVARÁ 01/12/2021	VAL. DO ALVARÁ 31/12/2022	DATA DE APROV. / /		
ENDEREÇO DA OBRA									
LOGRADOURO RUA SÁTIRO COSTA, Nº SN				BAIRRO JOÃO PAULO II		CEP 63475000			
LOTEAMENTO				ÁREA DA LOC.		QUADRA		LOTE	
DADOS DO CONTRIBUINTE									
CONTRIBUINTE 447591 WM CONSTRUÇÕES LTDA									
ENDEREÇO RUA CENTRAL		784		BAIRRO CAJAZEIRAS					
RESPONSÁVEL PELA OBRA									
PROJETO (AUTOR)				CREA/CAU			ART 20210844848		
CÁLCULO (RESPONSÁVEL)				CREA/CAU			ART		
CONSTRUÇÃO (RESPONSÁVEL)				CREA/CAU			ART		
ESPECIFICAÇÕES DA OBRA									
NATUREZA DA OBRA CONSTRUÇÃO	DESTINO ESPECIAL	PADRÃO	QTD. CASAS 0	QTD. APT. 0	QTD. SALAS 0	QTD. LOJAS 0	QTD. UND. 1		
PATRIMÔNIO PÚBLICO	ELEVADOR NÃO	PAVIMENTOS 1	ZONEAMENTO	TX. OCUP. 0,00	TX. PERM. 0,00	IND. APROV. 0,00	CATEG. DE USO		
LATITUDE	LONGITUDE	ÁREA TERREO 0,00	ÁREA COBERTURA 0,00	ÁREA GARAGEM 0,00	ÁREA SUBSOLO 0,00	ÁREA PLAYG. 0,00			
ÁREA PAV. 0,00	ÁREA TERRENO 2400,00	ÁREA CONSTRUÍDA 1.311,97	ÁREA TOT. CONST. 0,00	ÁREA TERR. OBR. 2.400,00	ÁREA CONST. OBR. 1.311,97				
VALOR OBRA 2.955.759,74	INÍCIO DA OBRA 15/03/2016	INÍCIO PRORR. / /	FIM DA PRORR. / /	FINAL DA OBRA 31/12/2022	VENCIMENTO / /	CÓD. VALIDAÇÃO 01201134MI.3530000104			
DESCRIÇÃO DO PROJETO									
CONSTRUÇÃO DE UMA CRECHE PRÓ INFÂNCIA TIPO I NO BAIRRO JOÃO PAULO II									



Anotação de Responsabilidade Técnica - ART
Lei nº 6.496, de 7 de dezembro de 1977

CREA-CE

ART OBRA / SERVIÇO
Nº CE20220954396

Conselho Regional de Engenharia e Agronomia do Ceará

COMPLEMENTAÇÃO à
CE20160014859

1. Responsável Técnico

RAFAEL PINHEIRO FIGUERÉDO

Título profissional: ENGENHEIRO CIVIL

RNP: 0610465660

Registro: 48758D CE

Empresa contratada: WM CONSTRUÇÕES LTDA

Registro: 0000290830-CE

2. Dados do Contrato

Contratante: PREFEITURA MUNICIPAL DE JAGUARIBE

CPF/CNPJ: 07.443.708/0001-66

PRAÇA SENADOR FERNANDES TÁVORA

Nº: S/N

Complemento: -

Bairro: CENTRO

Cidade: Jaguaribe

UF: CE

CEP: 63475000

Contrato: 06.08.01/2015

Celebrado em: 02/12/2015

Valor: R\$ 1.811.634,40

Tipo de contratante: Pessoa Jurídica de Direito Público

Ação Institucional: NENHUMA - NÃO OPTANTE

3. Dados da Obra/Serviço

SEM DEFINIÇÃO -

Nº: -

Complemento: -

Bairro: JOÃO PAULO II

Cidade: Jaguaribe

UF: CE

CEP: 63475000

Data de Início: 02/12/2015

Previsão de término: 16/08/2022

Coordenadas Geográficas: 0, 0

Finalidade: Escolar

Código: Não Especificado

Proprietário: PREFEITURA MUNICIPAL DE JAGUARIBE

CPF/CNPJ: 07.443.708/0001-66

4. Atividade Técnica

1 - ATUACAO

Quantidade

Unidade

15 - EXECUÇÃO > OBRAS E SERVIÇOS - CONSTRUÇÃO CIVIL > EDIFICAÇÕES > EDIFICAÇÃO DE ALVENARIA > #4113 - ESCOLA

1,00

un

Após a conclusão das atividades técnicas o profissional deve proceder a baixa desta ART

5. Observações

ART referente a Contratação da Prestação dos Serviços de Construção de uma Creche Proinfância (Tipo 1), no Bairro João Paulo II Aditivo: 11º, REF. AO PRAZO CONTRATUAL.

6. Declarações

7. Entidade de Classe

SINDICATO DOS ENGENHEIROS NO ESTADO DO CEARÁ (SENGE-CE)

8. Assinaturas

Declaro serem verdadeiras as informações acima

Rafael Pinheiro Figueredo
RAFAEL PINHEIRO FIGUERÉDO - CPF: 616.524.073-91

Local

data

PREFEITURA MUNICIPAL DE JAGUARIBE - CNPJ: 07.443.708/0001-66

9. Informações

* A ART é válida somente quando quitada, mediante apresentação do comprovante do pagamento ou conferência no site do Crea.

10. Valor

Esta ART é isenta de taxa

Registrada em: 17/03/2022

A autenticidade desta ART pode ser verificada em: <https://crea-ce.sitac.com.br/publico/>, com a chave: Yx6zC
Impresso em: 17/03/2022 às 09:25:19 por: .lp: 177.22.42.83

www.crea-ce.org.br

faleconosco@crea-ce.org.br

Tel: (85) 3453-5800

Fax: (85) 3453-5804



Francisco Filho Zafre Leite Barros
Secretário Municipal da
Educação e Cultura
PORTARIA 269/2021 OF-743.347.003-49



Anotação de Responsabilidade Técnica - ART
Lei nº 6.496, de 7 de dezembro de 1977

CREA-CE

SISTEMA NACIONAL DE REGISTRO DE PROFISSIONAIS

ART OBRA / SERVIÇO
Nº CE20220918904

Conselho Regional de Engenharia e Agronomia do Ceará

INICIAL

1. Responsável Técnico

FERNANDO ANTONIO SERRA DE OLIVEIRA JUNIOR

Título profissional: **ENGENHEIRO CIVIL**

RNP: **2118783639**

Registro: **351920CE**

Empresa contratada: **DIOGENES BEZERRA ENGENHARIA LTDA - ME**

Registro: **0010475818-CE**

2. Dados do Contrato

Contratante: **Município de Jaguaribe**

CPF/CNPJ: **07.443.708/0001-66**

PRAÇA SENADOR FERNANDES TÁVORA

Nº: **S/N**

Complemento:

Bairro: **CENTRO**

Cidade: **JAGUARIBE**

UF: **CE**

CEP: **63475000**

Contrato: **Não especificado**

Celebrado em:

Valor: **R\$ 10.000,00**

Tipo de contratante: **Pessoa Jurídica de Direito Público**

Ação Institucional: **NENHUMA - NÃO OPTANTE**

3. Dados da Obra/Serviço

PRAÇA SENADOR FERNANDES TÁVORA

Nº: **S/N**

Complemento:

Bairro: **CENTRO**

Cidade: **JAGUARIBE**

UF: **CE**

CEP: **63475000**

Data de Início: **11/01/2022**

Previsão de término: **30/12/2022**

Coordenadas Geográficas: **-5.888942, -38.623393**

Finalidade: **Escolar**

Código: **Não Especificado**

Proprietário: **Município de Jaguaribe**

CPF/CNPJ: **07.443.708/0001-66**

4. Atividade Técnica

14 - Elaboração	Quantidade	Unidade
80 - Projeto > CONSTRUÇÃO CIVIL > EDIFICAÇÕES > DE EDIFICAÇÃO > #1.1.1.1 - DE ALVENARIA	8,00	h/d
80 - Projeto > CONSTRUÇÃO CIVIL > INSTALAÇÕES HIDROSSANITÁRIAS > #1.4.1 - DE SISTEMA DE ÁGUA POTÁVEL	8,00	h/d
80 - Projeto > CONSTRUÇÃO CIVIL > INSTALAÇÕES HIDROSSANITÁRIAS > #1.4.3 - DE INSTALAÇÃO DE SISTEMA DE ESGOTO SANITÁRIO	8,00	h/d
80 - Projeto > ELETROTÉCNICA > INSTALAÇÕES ELÉTRICAS > DE LIGAÇÃO INDIVIDUAL DE REDE DE ENERGIA > #11.10.10.1 - EM BAIXA TENSÃO PARA FINS RESIDENCIAIS	8,00	h/d
80 - Projeto > ELETROTÉCNICA > SISTEMAS DE PROTEÇÃO CONTRA DESCARGAS ATMOSFÉRICAS - SPDA > #11.12.1 - DE SISTEMAS DE PROTEÇÃO CONTRA DESCARGAS ATMOSFÉRICAS - SPDA	8,00	h/d
80 - Projeto > CONSTRUÇÃO CIVIL > INSTALAÇÕES DE GASES, VAPORES E À VÁCUO > #1.5.2 - DE TUBULAÇÃO DE GÁS	8,00	h/d
80 - Projeto > CONSTRUÇÃO CIVIL > INSTALAÇÕES DE PREVENÇÃO E COMBATE A INCÊNDIO > #1.6.6 - DE PREVENÇÃO E COMBATE A INCÊNDIO E PÂNICO	8,00	h/d
80 - Projeto > GEOTECNIA E GEOLOGIA DA ENGENHARIA > OBRAS DE TERRA > DE OBRAS DE TERRA > #3.3.1.9 - TERRAPLENAGEM	8,00	h/d
80 - Projeto > ESTRUTURAS > ESTRUTURAS DE CONCRETO E ARGAMASSA ARMADA > #2.1.1 - DE ESTRUTURA DE CONCRETO ARMADO	8,00	h/d
80 - Projeto > ESTRUTURAS > ESTRUTURAS DE MADEIRA > #2.3.1 - DE ESTRUTURA DE MADEIRA	8,00	h/d
80 - Projeto > ESTRUTURAS > ESTRUTURAS METÁLICAS > DE ESTRUTURA METÁLICA > #2.2.1.1 - PARA EDIFICAÇÃO	8,00	h/d
80 - Projeto > CONSTRUÇÃO CIVIL > MATERIAIS DE CONSTRUÇÃO CIVIL > #1.2.5 - DE IMPERMEABILIZAÇÃO APLICADA À CONSTRUÇÃO CIVIL	8,00	h/d
35 - Elaboração de orçamento > CONSTRUÇÃO CIVIL > EDIFICAÇÕES > DE EDIFICAÇÃO > #1.1.1.1 - DE ALVENARIA	8,00	h/d
35 - Elaboração de orçamento > CONSTRUÇÃO CIVIL > INSTALAÇÕES HIDROSSANITÁRIAS > #1.4.1 - DE SISTEMA DE ÁGUA POTÁVEL	8,00	h/d
35 - Elaboração de orçamento > CONSTRUÇÃO CIVIL > INSTALAÇÕES HIDROSSANITÁRIAS > #1.4.3 - DE INSTALAÇÃO DE SISTEMA DE ESGOTO SANITÁRIO	8,00	h/d

A autenticidade desta ART pode ser verificada em: <https://crea-ce.sitac.com.br/publica/>, com a chave: b6cAd
 Impresso em: 25/01/2022 às 13:50:46 por: , ip: 177.124.16.26



www.crea-ce.org.br
 Tel: (85) 3453-5800

teleconosco@crea-ce.org.br
 Fax: (85) 3463-5804





Anotação de Responsabilidade Técnica - ART
Lei nº 6.496, de 7 de dezembro de 1977

CREA-CE

PROF. REGISTRO Nº 30

ART OBRA / SERVIÇO
Nº CE20220918804

Conselho Regional de Engenharia e Agronomia do Ceará

	INICIAL	
35 - Elaboração de orçamento > ELETROTÉCNICA > INSTALAÇÕES ELÉTRICAS > DE LIGAÇÃO INDIVIDUAL DE REDE DE ENERGIA > #11.10.10.1 - EM BAIXA TENSÃO PARA FINS RESIDENCIAIS	8,00	h/d
35 - Elaboração de orçamento > ELETROTÉCNICA > SISTEMAS DE PROTEÇÃO CONTRA DESCARGAS ATMOSFÉRICAS - SPDA > #11.12.1 - DE SISTEMAS DE PROTEÇÃO CONTRA DESCARGAS ATMOSFÉRICAS - SPDA	8,00	h/d
35 - Elaboração de orçamento > CONSTRUÇÃO CIVIL > INSTALAÇÕES DE GASES, VAPORES E À VÁCUO > #1.5.2 - DE TUBULAÇÃO DE GÁS	8,00	h/d
35 - Elaboração de orçamento > CONSTRUÇÃO CIVIL > INSTALAÇÕES DE PREVENÇÃO E COMBATE A INCÊNDIO > #1.6.6 - DE PREVENÇÃO E COMBATE A INCÊNDIO E PÂNICO	8,00	h/d
35 - Elaboração de orçamento > GEOTECNIA E GEOLOGIA DA ENGENHARIA > OBRAS DE TERRA > DE OBRAS DE TERRA > #3.3.1.9 - TERRAPLENAGEM	8,00	h/d
35 - Elaboração de orçamento > ESTRUTURAS > ESTRUTURAS DE CONCRETO E ARGAMASSA ARMADA > #2.1.1 - DE ESTRUTURA DE CONCRETO ARMADO	8,00	h/d
35 - Elaboração de orçamento > ESTRUTURAS > ESTRUTURAS DE MADEIRA > #2.3.1 - DE ESTRUTURA DE MADEIRA	8,00	h/d
35 - Elaboração de orçamento > ESTRUTURAS > ESTRUTURAS METÁLICAS > DE ESTRUTURA METÁLICA > #2.2.1.1 - PARA EDIFICAÇÃO	8,00	h/d
35 - Elaboração de orçamento > CONSTRUÇÃO CIVIL > MATERIAIS DE CONSTRUÇÃO CIVIL > #1.2.5 - DE IMPERMEABILIZAÇÃO APLICADA À CONSTRUÇÃO CIVIL	8,00	h/d
18 - Fiscalização	Quantidade	Unidade
60 - Fiscalização de obra > CONSTRUÇÃO CIVIL > EDIFICAÇÕES > DE EDIFICAÇÃO > #1.1.1.1 - DE ALVENARIA	8,00	h/d
60 - Fiscalização de obra > CONSTRUÇÃO CIVIL > INSTALAÇÕES HIDROSSANITÁRIAS > #1.4.1 - DE SISTEMA DE ÁGUA POTÁVEL	8,00	h/d
60 - Fiscalização de obra > CONSTRUÇÃO CIVIL > INSTALAÇÕES HIDROSSANITÁRIAS > #1.4.3 - DE INSTALAÇÃO DE SISTEMA DE ESGOTO SANITÁRIO	8,00	h/d
60 - Fiscalização de obra > ELETROTÉCNICA > INSTALAÇÕES ELÉTRICAS > DE LIGAÇÃO INDIVIDUAL DE REDE DE ENERGIA > #11.10.10.1 - EM BAIXA TENSÃO PARA FINS RESIDENCIAIS	8,00	h/d
60 - Fiscalização de obra > ELETROTÉCNICA > SISTEMAS DE PROTEÇÃO CONTRA DESCARGAS ATMOSFÉRICAS - SPDA > #11.12.1 - DE SISTEMAS DE PROTEÇÃO CONTRA DESCARGAS ATMOSFÉRICAS - SPDA	8,00	h/d
60 - Fiscalização de obra > CONSTRUÇÃO CIVIL > INSTALAÇÕES DE GASES, VAPORES E À VÁCUO > #1.5.2 - DE TUBULAÇÃO DE GÁS	8,00	h/d
60 - Fiscalização de obra > CONSTRUÇÃO CIVIL > INSTALAÇÕES DE PREVENÇÃO E COMBATE A INCÊNDIO > #1.6.6 - DE PREVENÇÃO E COMBATE A INCÊNDIO E PÂNICO	8,00	h/d
60 - Fiscalização de obra > GEOTECNIA E GEOLOGIA DA ENGENHARIA > OBRAS DE TERRA > DE OBRAS DE TERRA > #3.3.1.9 - TERRAPLENAGEM	8,00	h/d
60 - Fiscalização de obra > ESTRUTURAS > ESTRUTURAS DE CONCRETO E ARGAMASSA ARMADA > #2.1.1 - DE ESTRUTURA DE CONCRETO ARMADO	8,00	h/d
60 - Fiscalização de obra > ESTRUTURAS > ESTRUTURAS DE MADEIRA > #2.3.1 - DE ESTRUTURA DE MADEIRA	8,00	h/d
60 - Fiscalização de obra > ESTRUTURAS > ESTRUTURAS METÁLICAS > DE ESTRUTURA METÁLICA > #2.2.1.1 - PARA EDIFICAÇÃO	8,00	h/d
60 - Fiscalização de obra > CONSTRUÇÃO CIVIL > MATERIAIS DE CONSTRUÇÃO CIVIL > #1.2.5 - DE IMPERMEABILIZAÇÃO APLICADA À CONSTRUÇÃO CIVIL	8,00	h/d

Após a conclusão das atividades técnicas o profissional deve proceder a baixa desta ART

5. Observações

ELABORAÇÃO DE ORÇAMENTO, PROJETOS E FISCALIZAÇÃO PARA A CONSTRUÇÃO, MANUTENÇÃO E MELHORIAS EM UNIDADES ESCOLARES DO ENSINO INFANTIL E FUNDAMENTAL DO MUNICÍPIO DE JAGUARIBE.

6. Declarações

- Declaro que estou cumprindo as regras de acessibilidade previstas nas normas técnicas da ABNT, na legislação específica e no decreto n. 5296/2004.

7. Entidade de Classe

NENHUMA - NÃO OPTANTE

A autenticidade desta ART pode ser verificada em: <https://crea-ce.abrac.com.br/publico/>, com a chave: b6cAd
Impresso em: 25/01/2022 às 13:50:48 por: , ip: 177.124.16.28

www.crea-ce.org.br
Tel: (85) 3453-5800

faleconosco@crea-ce.org.br
Fax: (85) 3453-5804

CREA-CE
Conselho Regional de Engenharia e Agronomia do Ceará





Anotação de Responsabilidade Técnica - ART
Lei nº 6.496, de 7 de dezembro de 1977

CREA-CE

ART OBRA / SERVIÇO
Nº CE20220918804

Conselho Regional de Engenharia e Agronomia do Ceará

INICIAL

8. Assinaturas _____

Declaro serem verdadeiras as informações acima

_____ de _____ de _____
Local data

Fernando Antonio Serra de Oliveira Junior
FERNANDO ANTONIO SERRA DE OLIVEIRA JUNIOR - CPF: 068.005.893-14

José Edson de Alcântara Barroso
Município de Jaguaribe - CNPJ: 07.443.706/0001-06

JOSE EDSON DE ALCANTARA BARROSO
Secretário Municipal de Educação e Cultura
Jaguaribe/CE
Portaria nº 0904/2022
CPF: 243.347.803-45

9. Informações _____

* A ART é válida somente quando quitada, mediante apresentação do comprovante do pagamento ou conferência no site do Crea.

10. Valor _____

Valor da ART: R\$ 88,78 Registrada em: 11/01/2022 Valor pago: R\$ 88,78 Nosso Número: 8216097087

A autenticidade desta ART pode ser verificada em: <https://crea-ce.sitac.com.br/publico/>, com a chave: b6cAd
Impresso em: 25/01/2022 às 13:50:49 por: , ip: 177.124.16.26



www.creaa.org.br
Tel: (85) 3453-5800

faleconosco@crea.org.br
Fax: (85) 3453-5804





**DECLARAÇÃO DE AUSÊNCIA DE SÓCIO ADMINISTRADOR SERVIDOR PÚBLICO
DA ATIVA**

À
PREFEITURA MUNICIPAL DE JAGUARIBE/CE
COMISSÃO PERMANENTE DE LICITAÇÃO
Ref.: CONCORRÊNCIA PÚBLICA 06.08.01/2015

A empresa **WM CONSTRUÇÕES** pessoa jurídica de direito privado, cuja razão social é **WM CONSTRUÇÕES LTDA**, inscrita no CNPJ/MF sob nº **02.364.381/0001-13**, com sede na Rua Central, bairro Cajazeiras, CEP 60.864-205, Fortaleza/CE, Brasil, neste ato representado pelo seu representante legal **JOSÉ MARCIO PINHEIRO LANDIM**, brasileiro, com CPF nº 387.224.703-44, residente e domiciliado na Rua Dr. Batista de Oliveira, 1000, Ap. 2201, CEP 60.192-140, Fortaleza/CE, Brasil, **DECLARA**, para os devidos fins de direito, especialmente para fins de prova em processo licitatório, junto ao **Município de Jaguaribe** Estado do Ceará, sob as penalidades cabíveis, que inexistente e não possui em seu quadro societário, sócio administrador servidor público da ativa, ou empregado de empresa pública ou de sociedade de economia mista.

Fortaleza, 06 de Maio de 2022.

WM CONSTRUÇÕES LTDA
CNPJ 02.364.381/0001-13
José Marcio Pinheiro Landim
Representante Legal
CPF 387.224.703-44



MINISTÉRIO DA FAZENDA
Secretaria da Receita Federal do Brasil
Procuradoria-Geral da Fazenda Nacional

**CERTIDÃO POSITIVA COM EFEITOS DE NEGATIVA DE DÉBITOS RELATIVOS AOS TRIBUTOS
FEDERAIS E À DÍVIDA ATIVA DA UNIÃO**

Nome: **WM CONSTRUCOES LTDA**
CNPJ: **02.364.381/0001-13**

Ressalvado o direito de a Fazenda Nacional cobrar e inscrever quaisquer dívidas de responsabilidade do sujeito passivo acima identificado que vierem a ser apuradas, é certificado que:

1. constam débitos administrados pela Secretaria da Receita Federal do Brasil (RFB) com exigibilidade suspensa nos termos do art. 151 da Lei nº 5.172, de 25 de outubro de 1966 - Código Tributário Nacional (CTN), ou objeto de decisão judicial que determina sua desconsideração para fins de certificação da regularidade fiscal, ou ainda não vencidos; e
2. constam nos sistemas da Procuradoria-Geral da Fazenda Nacional (PGFN) débitos inscritos em Dívida Ativa da União (DAU) com exigibilidade suspensa nos termos do art. 151 do CTN, ou garantidos mediante bens ou direitos, ou com embargos da Fazenda Pública em processos de execução fiscal, ou objeto de decisão judicial que determina sua desconsideração para fins de certificação da regularidade fiscal.

Conforme disposto nos arts. 205 e 206 do CTN, este documento tem os mesmos efeitos da certidão negativa.

Esta certidão é válida para o estabelecimento matriz e suas filiais e, no caso de ente federativo, para todos os órgãos e fundos públicos da administração direta a ele vinculados. Refere-se à situação do sujeito passivo no âmbito da RFB e da PGFN e abrange inclusive as contribuições sociais previstas nas alíneas 'a' a 'd' do parágrafo único do art. 11 da Lei nº 8.212, de 24 de julho de 1991.

A aceitação desta certidão está condicionada à verificação de sua autenticidade na Internet, nos endereços <<http://rfb.gov.br>> ou <<http://www.pgfn.gov.br>>.

Certidão emitida gratuitamente com base na Portaria Conjunta RFB/PGFN nº 1.751, de 2/10/2014.

Emitida às 04:15:54 do dia 09/05/2022 <hora e data de Brasília>.

Válida até 05/11/2022.

Código de controle da certidão: **70D7.3AF0.E5FD.5F14**

Qualquer rasura ou emenda invalidará este documento.



GOVERNO DO
ESTADO DO CEARÁ
Procuradoria Geral do Estado

Certidão Negativa de Débitos Estaduais

202208537941

Emitida para os efeitos da Instrução Normativa Nº 13 de 02/03/2001

IDENTIFICAÇÃO DO(A) REQUERENTE
Inscrição Estadual: 069991650
CNPJ / CPF: 02364381000113
RAZÃO SOCIAL: WM CONSTRUCOES LTDA

Ressalvado o direito da Fazenda Estadual de inscrever e cobrar as dívidas que venham a ser apuradas, certifico, para fins de direito, que revendo os registros do Cadastro de Inadimplentes da Fazenda Pública Estadual - CADINE, verificou-se nada existir em nome do(a) requerente acima identificado(a) até a presente data e horário, e, para constar, foi emitida esta certidão.

EMITIDA VIA INTERNET EM 25/04/2022 ÀS 09:28:20
VÁLIDA ATÉ 24/06/2022

A autenticidade deste documento deverá ser comprovada via Internet, no endereço
www.sefaz.ce.gov.br

**CERTIDÃO POSITIVA DE DÉBITOS DE TRIBUTOS MUNICIPAIS
COM EFEITO DE NEGATIVA**

Certidão Nº 2022/126127

CPF/CNPJ: 02.364.381/0001-13

Nome ou Razão Social: WM CONSTRUCOES LTDA

Endereço: R CENTRAL DO LOTEAMENTO CAJAZEIRAS I 784 SL-04 CAJAZEIRAS CEP 60864-205

Certificamos, para os devidos fins que o requerente acima qualificado, possui:

1. Obrigação(ões) Tributária(s) Não vencida(s)

Conforme disposto no artigo 206 da Lei nº 5.172 de 25 de outubro de 1966 - CTN este documento produz os mesmos efeitos da Certidão Negativa de Débitos de Tributos Municipais por existirem débitos somente nas condições especificadas.

Fortaleza, 30 de Maio de 2022 (08:46:24)

Certidão expedida gratuitamente com base no decreto 13.716, de 22 de dezembro de 2015.

A autenticidade desta certidão deverá ser confirmada no endereço eletrônico da Secretaria Municipal das Finanças - SEFIN em www.sefin.fortaleza.ce.gov.br.

Válida até 28/08/2022

Qualquer rasura ou emenda invalidará este documento.

[Voltar](#)[Imprimir](#)

Certificado de Regularidade do FGTS - CRF

Inscrição: 02.364.381/0001-13

Razão Social: W M CONSTRUCOES LTDA

Endereço: R CENTRAL 784 SALAS 04 E 05 / CAJAZEIRAS / FORTALEZA / CE / 60864-205

A Caixa Econômica Federal, no uso da atribuição que lhe confere o Art. 7, da Lei 8.036, de 11 de maio de 1990, certifica que, nesta data, a empresa acima identificada encontra-se em situação regular perante o Fundo de Garantia do Tempo de Serviço - FGTS.

O presente Certificado não servirá de prova contra cobrança de quaisquer débitos referentes a contribuições e/ou encargos devidos, decorrentes das obrigações com o FGTS.

Validade: 14/05/2022 a 12/06/2022

Certificação Número: 2022051400422086169458

Informação obtida em 25/05/2022 16:16:24

A utilização deste Certificado para os fins previstos em Lei esta condicionada a verificação de autenticidade no site da Caixa:
www.caixa.gov.br



PODER JUDICIÁRIO
JUSTIÇA DO TRABALHO

CERTIDÃO NEGATIVA DE DÉBITOS TRABALHISTAS

Nome: WM CONSTRUCOES LTDA (MATRIZ E FILIAIS)
CNPJ: 02.364.381/0001-13
Certidão n°: 5012157/2022
Expedição: 10/02/2022, às 10:02:36
Validade: 09/08/2022 - 180 (cento e oitenta) dias, contados da data de sua expedição.

Certifica-se que WM CONSTRUCOES LTDA (MATRIZ E FILIAIS), inscrito(a) no CNPJ sob o n° 02.364.381/0001-13, NÃO CONSTA como inadimplente no Banco Nacional de Devedores Trabalhistas.

Certidão emitida com base nos arts. 642-A e 883-A da Consolidação das Leis do Trabalho, acrescentados pelas Leis ns.º 12.440/2011 e 13.467/2017, e no Ato 01/2022 da CGJT, de 21 de janeiro de 2022. Os dados constantes desta Certidão são de responsabilidade dos Tribunais do Trabalho.

No caso de pessoa jurídica, a Certidão atesta a empresa em relação a todos os seus estabelecimentos, agências ou filiais.

A aceitação desta certidão condiciona-se à verificação de sua autenticidade no portal do Tribunal Superior do Trabalho na Internet (<http://www.tst.jus.br>).

Certidão emitida gratuitamente.

INFORMAÇÃO IMPORTANTE

Do Banco Nacional de Devedores Trabalhistas constam os dados necessários à identificação das pessoas naturais e jurídicas inadimplentes perante a Justiça do Trabalho quanto às obrigações estabelecidas em sentença condenatória transitada em julgado ou em acordos judiciais trabalhistas, inclusive no concernente aos recolhimentos previdenciários, a honorários, a custas, a emolumentos ou a recolhimentos determinados em lei; ou decorrentes de execução de acordos firmados perante o Ministério Público do Trabalho, Comissão de Conciliação Prévia ou demais títulos que, por disposição legal, contiver força executiva.

Folha de Pagamento

: 3 de 10

Licenciado para: PASSOS E ARAGAO CONTABILIDADE E CONSULTORIA EMPRESARIAL LTDA ME

ADMIN

Empresa: WM CONSTRUÇOES LTDA - CNPJ: 02.364.381/0001-13

Fortes Pessoal 7.187,1

Mês/Ano: 05/2022

Emissão: 31/05/2022

Código	Empregado	Evento	Referência	Provento	Desconto
Total: 001 - WM CONTRUCOES LTDA					(8 empregados)
		311 IRRF			1.031,39
		390 Líquido Negativo Compensação			28.646,76
		926 DESC CAFE DA MANHÃ			2,50
		927 Desconto Refeição			3,80
		994 PRO LABORE		7.496,00	
				40.023,82	30.812,38
		FGTS Contribuição Social: 0,00	FGTS: 409,74	Líquido a receber:	9.211,44
			BC-INSS: 11.370,76	BC-FGTS: 5.548,96	

107 - BEIJA BODE - PARAIPABA

000978 JOSE NEUTON COSTA CHAGAS

Cargo: MOTORISTA

		011 Salário-Base	30 dia(s)	2.399,72	
		310 INSS	9%		197,79
		926 DESC CAFE DA MANHÃ			0,85
		927 Desconto Refeição			1,90
				2.399,72	200,54
		FGTS: 191,97	Líquido a receber:		2.199,18

Data: / / Assinatura: _____

Admissão	Dep.	Filhos	Hr/mês	Sal. Cont.	BC-INSS	BC-FGTS
07/07/2011	1	1	220:00	2.399,72	2.399,72	2.399,72

Total: 107 - BEIJA BODE - PARAIPABA

(1 empregado)

		011 Salário-Base		2.399,72	
		310 INSS			197,79
		926 DESC CAFE DA MANHÃ			0,85
		927 Desconto Refeição			1,90
				2.399,72	200,54
		FGTS Contribuição Social: 0,00	FGTS: 191,97	Líquido a receber:	2.199,18

BC-INSS: 2.399,72 BC-FGTS: 2.399,72

109 - CRECHE PROINFANCIA - JAGUARIBE

003000 JOSE CLAUDIANO DA SILVA

Cargo: PEDREIRO

		011 Salário-Base	30 dia(s)	1.674,20	
		310 INSS	9%		132,49
				1.674,20	132,49
		FGTS: 133,93	Líquido a receber:		1.541,71

Data: / / Assinatura: Jose Claudiano da Silva

Admissão	Dep.	Filhos	Hr/mês	Sal. Cont.	BC-INSS	BC-FGTS
25/01/2022	2	0	220:00	1.674,20	1.674,20	1.674,20

003003 JOÃO PAULO ALVES RODRIGUES

Cargo: SERVENTE DE OBRAS

		011 Salário-Base	30 dia(s)	1.212,00	
		310 INSS	7,5%		90,90
				1.212,00	90,90
		FGTS: 96,96	Líquido a receber:		1.121,10

Data: / / Assinatura: João Paulo Alves Rodrigues

Admissão	Dep.	Filhos	Hr/mês	Sal. Cont.	BC-INSS	BC-FGTS
25/01/2022	0	0	220:00	1.212,00	1.212,00	1.212,00

Folha de Pagamento

: 4 de 10

Licenciado para: PASSOS E ARAGAO CONTABILIDADE E CONSULTORIA EMPRESARIAL LTDA ME

ADMIN

Empresa: WM CONSTRUÇOES LTDA - CNPJ: 02.364.381/0001-13

Fortes Pessoal 7.187,1

Mês/Ano: 05/2022

Emissão: 31/05/2022

Código	Empregado	Evento	Referência	Provento	Desconto	
003001	MOISES PINHEIRO DE LIMA					
Cargo: SERVENTE DE OBRAS						
		011 Salário-Base	30 dia(s)	1.212,00		
		310 INSS	7,5%		90,90	
				1.212,00	90,90	
			FGTS: 96,96	Líquido a receber:	1.121,10	
		Data: / /	Assinatura: <i>Moises Pinheiro de Lima</i>			
Admissão	Dep.	Filhos	Hr/mês	Sal. Cont.	BC-INSS	BC-FGTS
25/01/2022	0	0	220:00	1.212,00	1.212,00	1.212,00

003002	RAIMUNDO FLAVIANO DA SILVA					
Cargo: PEDREIRO						
		011 Salário-Base	30 dia(s)	1.674,20		
		310 INSS	9%		132,49	
				1.674,20	132,49	
			FGTS: 133,93	Líquido a receber:	1.541,71	
		Data: / /	Assinatura: <i>Raimundo Flaviano da Silva</i>			
Admissão	Dep.	Filhos	Hr/mês	Sal. Cont.	BC-INSS	BC-FGTS
25/01/2022	2	0	220:00	1.674,20	1.674,20	1.674,20

Total: 109 - CRECHE PROINFANCIA - JAGUARIBE				(4 empregados)		
		011 Salário-Base		5.772,40		
		310 INSS			446,78	
				5.772,40	446,78	
		FGTS Contribuição Social: 0,00	FGTS: 461,78	Líquido a receber:	5.325,62	
			BC-INSS: 5.772,40	BC-FGTS: 5.772,40		

113 - BAIXIO GRANDE CAATINGA - BAIXIO						
002998	ANTONIO ALEXANDRE DE SOUZA FILHO					
Cargo: OP DE PA CARREGADEIRA						
		011 Salário-Base	30 dia(s)	2.178,00		
		310 INSS	9%		177,84	
				2.178,00	177,84	
			FGTS: 174,24	Líquido a receber:	2.000,16	
		Data: / /	Assinatura: _____			
Admissão	Dep.	Filhos	Hr/mês	Sal. Cont.	BC-INSS	BC-FGTS
21/12/2021	0	0	220:00	2.178,00	2.178,00	2.178,00

002975	FRANCISCO ALDIR DE SOUZA					
Cargo: OPERADOR DE TRATOR DE PNEU						
		011 Salário-Base	30 dia(s)	1.674,20		
		310 INSS	9%		132,49	
				1.674,20	132,49	
			FGTS: 133,93	Líquido a receber:	1.541,71	
		Data: / /	Assinatura: _____			
Admissão	Dep.	Filhos	Hr/mês	Sal. Cont.	BC-INSS	BC-FGTS
01/07/2020	0	0	220:00	1.674,20	1.674,20	1.674,20



GRF - GUIA DE RECOLHIMENTO DO FGTS
GERADA EM 30/05/2022 - 14:19:20

GFIP - SEFIP 8,40

01-RAZÃO SOCIAL/NOME WM CONSTRUCOES LTDA				02-DDD/TELEFONE (0085)34970740
03-FPAS 507	04-SIMPLES 1	05-REMUNERAÇÃO 63.719,16	06-QTDE TRABALHADORES 28	07-ALÍQUOTA FGTS 8
08-CÓD RECOLHIMENTO 155	09-ID RECOLHIMENTO 018080-1	10-INSCRIÇÃO/TIPO (8) 02.364.381/0001-13	11-COMPETÊNCIA 05/2022	12-DATA DE VALIDADE 07/06/2022

13-DEPÓSITO + CONTRIB SOCIAL 5.097,53	14-ENCARGOS 0,00	15-TOTAL A RECOLHER 5.097,53
--	---------------------	---------------------------------

VALOR FGTS A RECOLHER ATÉ O DIA 07/06/2022

OBS.: MOVIMENTO COM GERAÇÃO DE 2 GRF, TODAS DEVEM SER QUITADAS OBRIGATORIAMENTE.

858600000500 975301802202 607665200809 236438100011

AUTENTICAÇÃO MECÂNICA



GRF - GUIA DE RECOLHIMENTO DO FGTS
GERADA EM 30/05/2022 - 14:19:20

GFIP - SEFIP 8,40

01-RAZÃO SOCIAL/NOME WM CONSTRUCOES LTDA				02-DDD/TELEFONE (0085)34970740
03-FPAS 507	04-SIMPLES 1	05-REMUNERAÇÃO 63.719,16	06-QTDE TRABALHADORES 28	07-ALÍQUOTA FGTS 8
08-CÓD RECOLHIMENTO 155	09-ID RECOLHIMENTO 018080-1	10-INSCRIÇÃO/TIPO (8) 02.364.381/0001-13	11-COMPETÊNCIA 05/2022	12-DATA DE VALIDADE 07/06/2022

13-DEPÓSITO + CONTRIB SOCIAL 5.097,53	14-ENCARGOS 0,00	15-TOTAL A RECOLHER 5.097,53
--	---------------------	---------------------------------

VALOR FGTS A RECOLHER ATÉ O DIA 07/06/2022

OBS.: MOVIMENTO COM GERAÇÃO DE 2 GRF, TODAS DEVEM SER QUITADAS OBRIGATORIAMENTE.

858600000500 975301802202 607665200809 236438100011

AUTENTICAÇÃO MECÂNICA





FUNDO DE GARANTIA DO TEMPO DE SERVIÇO

GFIP - SEFIP 8.40

GRF - GUIA DE RECOLHIMENTO DO FGTS

GERADA EM 30/05/2022 - 14:19:20

01-RAZÃO SOCIAL/NOME WM CONSTRUÇOES LTDA				02-DDD/TELEFONE (0085)34970740
03-FPAS 507	04-SIMPLES 1	05-REMUNERAÇÃO 569,36	06-QTDE TRABALHADORES 1	07-ALÍQUOTA FGTS 2
08-CÓD RECOLHIMENTO 155	09-ID RECOLHIMENTO 018000-2	10-INSCRIÇÃO/TIPO (0) 02.364.381/0001-13	11-COMPETÊNCIA 05/2022	12-DATA DE VALIDADE 07/06/2022

13-DEPÓSITO + CONTRIB SOCIAL 11,38	14-ENCARGOS 0,00	15-TOTAL A RECOLHER 11,38
---------------------------------------	---------------------	------------------------------

VALOR FGTS A RECOLHER ATÉ O DIA 07/06/2022

OBS.: MOVIMENTO COM GERAÇÃO DE 2 GRF, TODAS DEVEM SER QUITADAS OBRIGATORIAMENTE.

858400000000 113801802200 607665200000 236438100011

AUTENTICAÇÃO MECÂNICA



FUNDO DE GARANTIA DO TEMPO DE SERVIÇO

GFIP - SEFIP 8.40

GRF - GUIA DE RECOLHIMENTO DO FGTS

GERADA EM 30/05/2022 - 14:19:20

01-RAZÃO SOCIAL/NOME WM CONSTRUÇOES LTDA				02-DDD/TELEFONE (0085)34970740
03-FPAS 507	04-SIMPLES 1	05-REMUNERAÇÃO 569,36	06-QTDE TRABALHADORES 1	07-ALÍQUOTA FGTS 2
08-CÓD RECOLHIMENTO 155	09-ID RECOLHIMENTO 018000-2	10-INSCRIÇÃO/TIPO (0) 02.364.381/0001-13	11-COMPETÊNCIA 05/2022	12-DATA DE VALIDADE 07/06/2022

13-DEPÓSITO + CONTRIB SOCIAL 11,38	14-ENCARGOS 0,00	15-TOTAL A RECOLHER 11,38
---------------------------------------	---------------------	------------------------------

VALOR FGTS A RECOLHER ATÉ O DIA 07/06/2022

OBS.: MOVIMENTO COM GERAÇÃO DE 2 GRF, TODAS DEVEM SER QUITADAS OBRIGATORIAMENTE.

858400000000 113801802200 607665200000 236438100011

AUTENTICAÇÃO MECÂNICA





Protocolo de Envio de Arquivos

Prezado cliente,

Seus arquivos foram armazenados na Caixa Econômica Federal em 30/05/2022 14:39:51.

Este protocolo é sua garantia de que o arquivo foi devidamente recebido e armazenado para processamento pela Caixa Econômica Federal. Havendo ocorrências impeditivas no processamento do arquivo será enviada uma nota explicativa para a sua caixa postal no Conectividade Social contendo a(s) ocorrência(s) encontrada(s) e as ações necessárias para a solução.

Informações Complementares:

O número de protocolo do arquivo GD1w5rwpZPJ00006.SFP é:

5c905243-c6bc-4b10-82c1-a6913711a413

Transmissor: WM CONSTRUÇOES LTDA
Inscrição do Transmissor: 02364381000113
Responsável: WM CONSTRUÇOES LTDA
Inscrição do Responsável: 38722470344
Competência: 052022
NRA: GD1w5rwpZPJ00006
Base de Processamento: Fortaleza - CE
Código de Recolhimento: 155
Contato: MARCIO LANDIM
Telefone: 008534970740

RELAÇÃO DE TOMADOR/OBRA - RET

858600000500 975301802202 607665200809 236438100011
 858400000000 113801802200 607665200000 236438100011

EMPRESA: WM CONSTRUCOES LTDA INSCRIÇÃO: 02.364.381/0001-13 N° ARQUIVO: GDLw5rwpZPJ00000-6
 FPA5: 507 OUTRAS ENTIDADES: 0079 SIMPLES: 1 ALIQ RAT: 3,0 FAP: 1,27 RAT AJUSTADO: 3,81 N° CONTROLE: FaxT7kM6JrJ00000-2
 TOMADOR/OBRA : CRECHE PROINFANCIA JAGUARIBE INSCRIÇÃO: 512355506074 COD REC: 155 COMP: 05/2022
 LOGRADOURO BAIRRO CIDADE N° CONTROLE: Hvvkd5hr89R00000-8
 CONSTRUCAO DA CRECHE PROINFANCIA TIPO 1 SN JOAO PAULO II JAGUARIBE CEP
 63475000 CE

MODALIDADE : "Branco"-Recolhimento ao FGTS e Declaração à Previdência

VALORES PREVIDÊNCIA

VALORES FGTS - 8%

REM SEM 13° SALÁRIO 5.772,40 REM SEM 13° SALÁRIO 5.772,40
 REM BASE CALC 13° SAL 0,00 REM 13° SALÁRIO 0,00
 DEPÓSITO 461,78
 ENCARGOS FGTS 0,00
 CONTRIB SOCIAL 0,00
 ENCARGOS CONTRIB SOC 0,00
 TOTAL TRABALHADORES 4

TOTAL TRABALHADORES 4

TOTAIS DO TOMADOR

VALORES PREVIDÊNCIA

VALORES FGTS - 8%

REM SEM 13° SALÁRIO 5.772,40 REM SEM 13° SALÁRIO 5.772,40
 REM BASE CALC 13° SAL 0,00 REM 13° SALÁRIO 0,00
 CONTR SEGURADOS DEVIDA 446,78 DEPÓSITO 461,78
 VAL DEVIDO PREV SOC 2.155,97 ENCARGOS FGTS 0,00
 CONTRIB SOCIAL 0,00
 ENCARGOS CONTRIB SOC 0,00
 TOTAL TRABALHADORES 4

TOTAL TRABALHADORES 4

RELAÇÃO DOS TRABALHADORES CONSTANTES NO ARQUIVO SEFIP
 RESUMO DO FECHAMENTO - TOMADOR DE SERVIÇOS/OBRA
 MODALIDADE : "BRANCO"-RECOLHIMENTO AO FGTS E DECLARAÇÃO À PREVIDÊNCIA

858600000500 975301802202 607665200809 236438100011
 858400000000 113801802200 607665200000 236438100011

EMPRESA: WM CONSTRUCOES LTDA COD GPS: 2208 FPAS: 507 OUTRAS ENT: 0079 SIMPLES: 1 RAT: 3.0 N° ARQUIVO: GDI*5rwpzpj0000-6
 COMP: 05/2022 COD REC: 155 N° DE CONTROLE: HVVKd5nRR89R0000-8 INSCRIÇÃO: 02.364.381/0001-13
 TOMADOR/OBRA: CRECHE PROINFANCIA JAGUARIBE BAIRRO: CAJAZEIRAS INSCRIÇÃO: FAP: 1.27 RAT AJUSTADO: 3.81
 LOGRADOURO: RUA CENTRAL 784 SALA 04 E 05 UF: CE CEP: 60864-205 CNAE PREPONDERANTE: 4120400
 CIDADE: FORTALEZA CNAE: 4120400

CAT	QUANT	REMUNERAÇÃO SEM 13°	REMUNERAÇÃO 13°	BASE CÁL PREV SOC	BASE CÁL 13° PREV SOC
01	4	5.772,40	0,00	5.772,40	0,00
TOTALS:	4	5.772,40	0,00	5.772,40	0,00

RESUMO DAS INFORMAÇÕES À PREVIDÊNCIA SOCIAL CONSTANTES NO ARQUIVO SEFIP
 TOMADOR DE SERVIÇOS/OBRA

EMPRESA: WM CONSTRUCOES LTDA COD GPS: 2208 FPPAS: 507 OUTRAS ENT: 0079 SIMPLES: 1 RAT: 3.0 N° ARQUIVO: GDIw5rmpzpj0000-6
 COMP: 05/2022 COD REC: 155 Nº DE CONTRATE: Hvvkd5rR89R0000-8 INSCRIÇÃO: 02.364.381/0001-13
 TOMADOR/OBRA: CRECHE PROINFANCIA JAGUARIBE Nº DE CONTRATE: Hvvkd5rR89R0000-8 FAP: 1.27 RAT AJUSTADO: 3.81 INSCRIÇÃO: 512355506074
 LOGRADOURO: RUA CENTRAL 784 SALA 04 E 05 UF: CE CEP: 60864-205 BAIRRO: CAJAZEIRAS CNAE PREPONDERANTE: 4120400
 CIDADE: FORTALEZA TELEFONE: 0085 3497 0740 CNAE: 4120400

VALOR DEV PREV SOC CALCULADO SEFIP: 2.155.97 CONTRIB SEGURADOS - DEVIDA: 446.78
 SALÁRIO FAMÍLIA: 0.00 RECEITA EVENTO DESP/PATROCÍNIO: 0.00
 SALÁRIO MATERINIDADE: 0.00 PERC DE ISENÇÃO DE FILANTROPIA: 0.00
 VALORES PAGOS COOP TRABALHO - SEM ADICIONAL: 0.00 13º SALÁRIO MATERINIDADE: 0.00
 VALORES PAGOS COOP TRABALHO - ADIC. 15 ANOS: 0.00 COM PRODUÇÃO PJ: 0.00
 VALORES PAGOS COOP TRABALHO - ADIC. 20 ANOS: 0.00 COM PRODUÇÃO PF: 0.00
 VALORES PAGOS COOP TRABALHO - ADIC. 25 ANOS: 0.00 VALOR DAS FATURAS EMITIDAS PARA O TOMADOR: 0.00

COMPENSAÇÃO PERÍODO INICIAL: 0.00 VALOR A COMPENSAR: 0.00 VALOR SOLICITADO: 0.00
 VALOR ABATIDO: 0.00 VALOR A COMPENSAR: 0.00 VALOR EXCEDENTE AO LIMITE DOS 30%: 0.00

RETENÇÃO (LEI 9.711/98) 0.00 VALOR ABATIDO PELO SEFIP: 0.00 VALOR A COMPENSAR/RESTITUIR: 0.00
 VALOR INFORMADO: 0.00

BASE DE CÁLCULO APOSENTADORIA ESPECIAL/OCCORRÊNCIA 20 ANOS: 0.00
 15 ANOS: 0.00 QUANTIDADE: 0 QUANTIDADE: 25 ANOS: 0.00
 QUANTIDADE: 0 QUANTIDADE: 0 QUANTIDADE: 0

QUANTIDADE DE MOVIMENTAÇÕES / CÓDIGOS

H :	0	I1:	0	I2:	0	I3:	0	I4:	0	I5:	0	J :	0	K :	0	L :	0	M :	0
N1:	0	N2:	0	N3:	0	O1:	0	O2:	0	O3:	0	P1:	0	P2:	0	P3:	0	Q1:	0
Q2:	0	Q3:	0	Q4:	0	Q5:	0	Q6:	0	Q7:	0	R :	0	R1:	0	S2:	0	S3:	0
T1:	0	T2:	0	U1:	0	U2:	0	U3:	0	V3:	0	W :	0	X :	0	X1:	0	Y :	0
Z1:	0	Z2:	0	Z3:	0	Z4:	0	Z5:	0	Z6:	0	Z :	0	Z1:	0	Z2:	0	Z3:	0

COMPROVANTE DE DECLARAÇÃO DAS CONTRIBUIÇÕES A RECOLHER À PREVIDÊNCIA SOCIAL E A OUTRAS ENTIDADES E FUNDOS POR FPAS TOMADOR

EMPRESA: WM CONSTRUCOES LTDA
COMP: 05/2022 COD REC: 155 COD GPS: 2208 FPAS: 507 OUTRAS ENT: 0079 SIMPLES: 1 ALIQ RAT: 3,0 N° ARQUIVO: GDI45rpeZPJ0000-6
TOMADOR/OBRA: CRECHE PROINFANCIA JAGUARIBE N° CONTROLE: HwvKd5nR89R0000-8 INSCRIÇÃO: 02.364.381/0001-13
LOGRADOURO: RUA CENTRAL 784 SALA 04 E 05 CEP: 60864-205 BAIRRO: CAJAZEIRAS FAP: 1,27 RAT AJUSTADO: 3,81
CIDADE: FORTALEZA UF: CE CEP: 60864-205 TELEFONE: 085-34970740 CNAE PREPONDENTE: 51235506074
APURAÇÃO DO VALOR A RECOLHER: 507 620 744 779 4120400
TOTAL 4120400

EMPRESA	EMPREGADOS/AVULSOS	CONTRIBUINTES INDIVIDUAIS	EMPRESA	EMPREGADOS/AVULSOS	CONTRIBUINTES INDIVIDUAIS	EMPRESA	EMPREGADOS/AVULSOS	CONTRIBUINTES INDIVIDUAIS	EMPRESA	EMPREGADOS/AVULSOS	CONTRIBUINTES INDIVIDUAIS
	446,78	0,00		446,78	0,00		446,78	0,00		446,78	0,00
	0,00	0,00		0,00	0,00		0,00	0,00		0,00	0,00
Empregados/Avulsos	1.154,48	0,00	Empregados/Avulsos	1.154,48	0,00	Empregados/Avulsos	1.154,48	0,00	Empregados/Avulsos	1.154,48	0,00
Contribuintes Individuais	0,00	0,00	Contribuintes Individuais	0,00	0,00	Contribuintes Individuais	0,00	0,00	Contribuintes Individuais	0,00	0,00
RAT	219,92	0,00	RAT	219,92	0,00	RAT	219,92	0,00	RAT	219,92	0,00
RAT - Agentes Nocivos	0,00	0,00	RAT - Agentes Nocivos	0,00	0,00	RAT - Agentes Nocivos	0,00	0,00	RAT - Agentes Nocivos	0,00	0,00
Valores Pagos a Cooperativas	0,00	0,00	Valores Pagos a Cooperativas	0,00	0,00	Valores Pagos a Cooperativas	0,00	0,00	Valores Pagos a Cooperativas	0,00	0,00
Adicional Cooperativas	0,00	0,00	Adicional Cooperativas	0,00	0,00	Adicional Cooperativas	0,00	0,00	Adicional Cooperativas	0,00	0,00
Comercialização Produção	0,00	0,00	Comercialização Produção	0,00	0,00	Comercialização Produção	0,00	0,00	Comercialização Produção	0,00	0,00
Evento Desportivo/Patrocinio	0,00	0,00	Evento Desportivo/Patrocinio	0,00	0,00	Evento Desportivo/Patrocinio	0,00	0,00	Evento Desportivo/Patrocinio	0,00	0,00
RECOLHIMENTO COMP ANT - VALOR INSS	0,00	0,00	RECOLHIMENTO COMP ANT - VALOR INSS	0,00	0,00	RECOLHIMENTO COMP ANT - VALOR INSS	0,00	0,00	RECOLHIMENTO COMP ANT - VALOR INSS	0,00	0,00
(-) Retenção Lei 9.711/98	0,00	0,00	(-) Retenção Lei 9.711/98	0,00	0,00	(-) Retenção Lei 9.711/98	0,00	0,00	(-) Retenção Lei 9.711/98	0,00	0,00
(-) Sal. Família/Sal. Maternidade	0,00	0,00	(-) Sal. Família/Sal. Maternidade	0,00	0,00	(-) Sal. Família/Sal. Maternidade	0,00	0,00	(-) Sal. Família/Sal. Maternidade	0,00	0,00
(-) Compensação	0,00	0,00	(-) Compensação	0,00	0,00	(-) Compensação	0,00	0,00	(-) Compensação	0,00	0,00
VALOR A RECOLHER - PREVIDENCIA SOCIAL	1.821,18	0,00	VALOR A RECOLHER - PREVIDENCIA SOCIAL	1.821,18	0,00	VALOR A RECOLHER - PREVIDENCIA SOCIAL	1.821,18	0,00	VALOR A RECOLHER - PREVIDENCIA SOCIAL	1.821,18	0,00
OUTRAS ENTIDADES	334,79	0,00	OUTRAS ENTIDADES	334,79	0,00	OUTRAS ENTIDADES	334,79	0,00	OUTRAS ENTIDADES	334,79	0,00
RECOLH COMP ANT - VALOR OUT ENTID	0,00	0,00	RECOLH COMP ANT - VALOR OUT ENTID	0,00	0,00	RECOLH COMP ANT - VALOR OUT ENTID	0,00	0,00	RECOLH COMP ANT - VALOR OUT ENTID	0,00	0,00
VALOR A RECOLHER - OUTRAS ENTIDADES	334,79	0,00	VALOR A RECOLHER - OUTRAS ENTIDADES	334,79	0,00	VALOR A RECOLHER - OUTRAS ENTIDADES	334,79	0,00	VALOR A RECOLHER - OUTRAS ENTIDADES	334,79	0,00
TOTAL A RECOLHER	2.155,97	0,00	TOTAL A RECOLHER	2.155,97	0,00	TOTAL A RECOLHER	2.155,97	0,00	TOTAL A RECOLHER	2.155,97	0,00

(*) Os valores de retenção, salário família/salário maternidade e compensação demonstrados são os eletronicamente abatidos.
A DECLARAÇÃO DE DADOS CONSTANTES DESTA GFIP E DO ARQUIVO SEFIP CORRESPONDENTE A CONTRIBUIÇÃO PREVIDENCIÁRIA, EQUIVALE A CONFESSÃO DE DÍVIDA DOS VALORES DELA DECORRENTES E CONSTITUI (EM) CRÉDITO(S) PASSIVEL(IS) DE INSCRIÇÃO EM DÍVIDA ATIVA, NA AUSÊNCIA DO OPORTUNO RECOLHIMENTO OU PARCELAMENTO, E CONSEQUENTE EXECUÇÃO JUDICIAL NOS TERMOS DA LEI No 6.830/80.
O EMPREGADOR/CONTRIBUINTE, RENUNCIANDO EXPRESSAMENTE A QUALQUER CONTESTAÇÃO QUANTO AO VALOR E PROCEDÊNCIA DESTA DECLARAÇÃO/DÍVIDA, ASSUME INTEGRAL RESPONSABILIDADE PELA EXATIDÃO DO MONTANTE DECLARADO E CONFESSADO, FICANDO, ENTRETANTO, RESSALVADO A SECRETARIA DA RECEITA FEDERAL DO BRASIL O DIREITO DE APURAR, A QUALQUER TEMPO, A EXISTÊNCIA DE OUTRAS IMPORTANCIAS DEVIDAS NÃO INCLUIDAS NESTE INSTRUMENTO, AINDA QUE RELATIVAS AO MESMO PERÍODO.
O EMPREGADOR/CONTRIBUINTE RECONHECE QUE A PRESENTE CONFISSÃO DE DÍVIDA NÃO OBRIGA A SECRETARIA DA RECEITA FEDERAL DO BRASIL A EXPEDIR DOCUMENTO COMPROBATORIO DA INEXISTÊNCIA DE DÉBITO, SALVO SE SEU CRÉDITO FOR GARANTIDO NA FORMA DOS ARTS. 259 E 259 DO REGULAMENTO DA PREVIDÊNCIA SOCIAL, APROVADO PELO DECRETO 3.048, DE 12/05/1999, E ALTERAÇÕES POSTERIORES.

FGTS - FUNDO DE GARANTIA DO TEMPO DE SERVIÇO
GFIP - SEFIP 8.40 (30/07/2021)

DATA: 30/05/2022
HORA: 14:19:20
PÁG : 001/001

RELATÓRIO ANALÍTICO DA GRF

EMPRESA: WM CONSTRUCOES LTDA
COMPETÊNCIA: 05/2022

CÓD REC: 155

FPAS: 507

INSCRIÇÃO: 02.364.381/0001-13
SIMPLES: 1

	FGTS - 8%	FGTS - 2%
Q'TDE TRABALHADORES	28	1
REMUNERAÇÃO	63.719,16	569,36
DEPÓSITO	5.097,53	11,38
ENCARGOS FGTS	0,00	0,00
CONTRIB SOCIAL	0,00	0,00
ENCARGOS CONTRIB SOC	0,00	0,00
TOTAL A RECOLHER	5.097,53	11,38

VALIDADE DO CÁLCULO: até 07/06/2022

RELATÓRIO PARA SIMPLES CONFERÊNCIA, NÃO É VÁLIDO PARA QUITAÇÃO.

A(S) GRF(S), PARA FINS DE QUITAÇÃO, SERÁ(ÃO) IMPRESSA(S) SOMENTE APÓS TRANSMISSÃO DO ARQUIVO VALIDADO PELO CONECTIVIDADE SOCIAL.

RELATÓRIO FOTOGRÁFICO EXECUÇÃO DA CRECHE PROINFÂNCIA TIPO I NO BAIRRO JOÃO PAULO II NA SEDE DO MUNICÍPIO DE JAGUARIBE-CE

OBJETO: CONTRATAÇÃO DA PRESTAÇÃO DOS SERVIÇOS DE CONSTRUÇÃO DE UMA CRECHE PROINFÂNCIA (TIPO 1), NO BAIRRO JOÃO PAULO II, JUNTO A SECRETARIA DE EDUCAÇÃO DE JAGUARIBE – CE

CONTRATO: 06.08.01/2015

CONTRATADA: WM CONSTRUÇÕES LTDA - CNPJ Nº 02.364.381/0001-13

PERÍODO: 03/05/2022 A 31/05/2022

MEDIÇÃO: 19º (DÉCIMO NONO) BOLETIM DE MEDIÇÃO.



SERVIÇO DE EXECUÇÃO DE CERÂMICA.



SERVIÇO DE EXECUÇÃO DE CERÂMICA.

Francisco Eder Cavalcante Barroso
Secretaria Municipal da
Educação e Cultura
PORTARIA 069/2021 CPF 743.347.003-49

Fernando Antonio Serra
de Oliveira Junior
Engenheiro Civil
RNP: 211878363-9

Rafael Pinheiro Figuerêdo
Engº Civil-CREA-CE48758
WM CONSTRUÇÕES LTDA

RELATÓRIO FOTOGRÁFICO EXECUÇÃO DA CRECHE PROINFÂNCIA TIPO I NO BAIRRO JOÃO PAULO II NA SEDE DO MUNICÍPIO DE JAGUARIBE-CE

OBJETO: CONTRATAÇÃO DA PRESTAÇÃO DOS SERVIÇOS DE CONSTRUÇÃO DE UMA CRECHE PROINFÂNCIA (TIPO 1), NO BAIRRO JOÃO PAULO II, JUNTO A SECRETARIA DE EDUCAÇÃO DE JAGUARIBE – CE

CONTRATO: 06.08.01/2015

CONTRATADA: WM CONSTRUÇÕES LTDA - CNPJ Nº 02.364.381/0001-13

PERÍODO: 03/05/2022 A 31/05/2022

MEDIÇÃO: 19º (DÉCIMO NONO) BOLETIM DE MEDIÇÃO.



SERVIÇO DE EXECUÇÃO DE CERÂMICA.



SERVIÇO DE EXECUÇÃO DE CERÂMICA.

Francisco Elder Cavalcante Barroso
Secretário Municipal da
Educação e Cultura
PORTARIA 269/2021, CPF 743.347.003-49

Fernando Antonio Serra
de Oliveira Junior
Engenheiro Civil
RNP: 211878363-9

Rafael Pinheiro Figuerêdo
Engº Civil-CREA-CE48758
WM CONSTRUÇÕES LTDA

RELATÓRIO FOTOGRÁFICO EXECUÇÃO DA CRECHE PROINFÂNCIA TIPO I NO BAIRRO JOÃO PAULO II NA SEDE DO MUNICÍPIO DE JAGUARIBE-CE

OBJETO: CONTRATAÇÃO DA PRESTAÇÃO DOS SERVIÇOS DE CONSTRUÇÃO DE UMA CRECHE PROINFÂNCIA (TIPO 1), NO BAIRRO JOÃO PAULO II, JUNTO A SECRETARIA DE EDUCAÇÃO DE JAGUARIBE – CE

CONTRATO: 06.08.01/2015

CONTRATADA: WM CONSTRUÇÕES LTDA - CNPJ Nº 02.364.381/0001-13

PERÍODO: 03/05/2022 A 31/05/2022

MEDIÇÃO: 19º (DÉCIMO NONO) BOLETIM DE MEDIÇÃO.



SERVIÇO DE EXECUÇÃO DE CERÂMICA.



SERVIÇO DE EXECUÇÃO DE CERÂMICA.

Francisco Elzer Cavalcante Barroso
Secretário Municipal da
Educação e Cultura
PORTARIA 269/2021 CPF 743.347.003-49

Fernando Antonio Serra
de Oliveira Junior
Engenheiro Civil
RNP: 211878363-9

Rafael Pinheiro Figuerêdo
Engº Civil-CREA-CE48758
WM CONSTRUÇÕES LTDA

RELATÓRIO FOTOGRÁFICO EXECUÇÃO DA CRECHE PROINFÂNCIA TIPO I NO BAIRRO JOÃO PAULO II NA SEDE DO MUNICÍPIO DE JAGUARIBE-CE

OBJETO: CONTRATAÇÃO DA PRESTAÇÃO DOS SERVIÇOS DE CONSTRUÇÃO DE UMA CRECHE PROINFÂNCIA (TIPO 1), NO BAIRRO JOÃO PAULO II, JUNTO A SECRETARIA DE EDUCAÇÃO DE JAGUARIBE – CE

CONTRATO: 06.08.01/2015

CONTRATADA: WM CONSTRUÇÕES LTDA - CNPJ Nº 02.364.381/0001-13

PERÍODO: 03/05/2022 A 31/05/2022

MEDIÇÃO: 19º (DÉCIMO NONO) BOLETIM DE MEDIÇÃO.

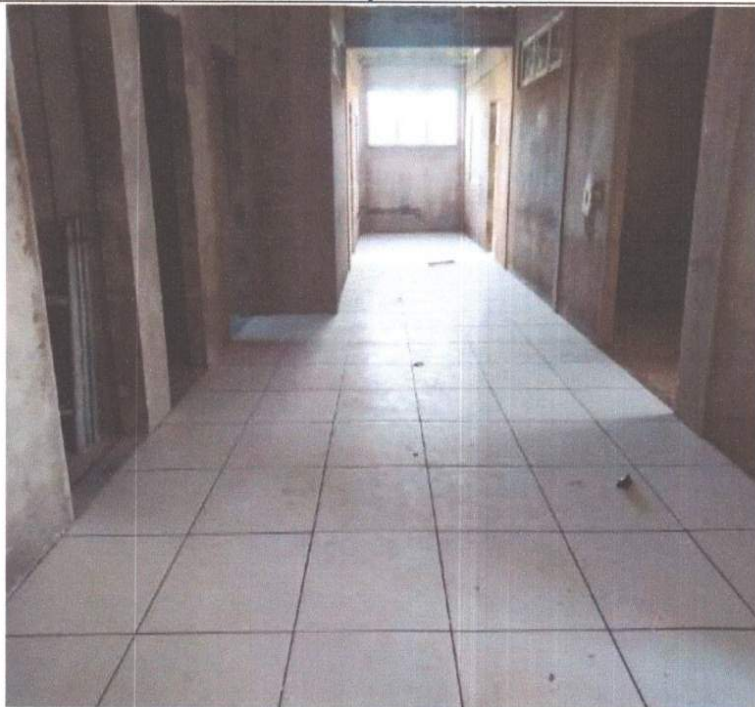

SERVIÇO DE EXECUÇÃO DE CERÂMICA.



SERVIÇO DE EXECUÇÃO DE CERÂMICA.

Francisco Elber Cavalcante Barroso
Secretário Municipal da
Educação e Cultura
PORTARIA 2697/2021 CPF: 743.347.003-49

Fernando Antonio Serra
de Oliveira Junior
Engenheiro Civil
RNP: 211878363-9

Rafael Pinheiro Figuerêdo
Engº Civil-CREA-CE48758
WM CONSTRUÇÕES LTDA

RELATÓRIO FOTOGRÁFICO EXECUÇÃO DA CRECHE PROINFÂNCIA TIPO I NO BAIRRO JOÃO PAULO II NA SEDE DO MUNICÍPIO DE JAGUARIBE-CE

OBJETO: CONTRATAÇÃO DA PRESTAÇÃO DOS SERVIÇOS DE CONSTRUÇÃO DE UMA CRECHE PROINFÂNCIA (TIPO 1), NO BAIRRO JOÃO PAULO II, JUNTO A SECRETARIA DE EDUCAÇÃO DE JAGUARIBE – CE

CONTRATO: 06.08.01/2015

CONTRATADA: WM CONSTRUÇÕES LTDA - CNPJ Nº 02.364.381/0001-13

PERÍODO: 03/05/2022 A 31/05/2022

MEDIÇÃO: 19º (DÉCIMO NONO) BOLETIM DE MEDIÇÃO.



SERVIÇO DE EXECUÇÃO DE CERÂMICA.



SERVIÇO DE EXECUÇÃO DE CERÂMICA.

Francisco Elder Cavalcante Barroso
Secretário Municipal da
Educação e Cultura
PORTARIA 269/2021 CPF 743.347.003-49

Fernando Antonio Serra
de Oliveira Junior
Engenheiro Civil
RNP: 211878363-9

Rafael Pinheiro Figuerêdo
Engº Civil-CREA-CE48758
WM CONSTRUÇÕES LTDA

RELATÓRIO FOTOGRÁFICO EXECUÇÃO DA CRECHE PROINFÂNCIA TIPO I NO BAIRRO JOÃO PAULO II NA SEDE DO MUNICÍPIO DE JAGUARIBE-CE

OBJETO: CONTRATAÇÃO DA PRESTAÇÃO DOS SERVIÇOS DE CONSTRUÇÃO DE UMA CRECHE PROINFÂNCIA (TIPO 1), NO BAIRRO JOÃO PAULO II, JUNTO A SECRETARIA DE EDUCAÇÃO DE JAGUARIBE – CE

CONTRATO: 06.08.01/2015

CONTRATADA: WM CONSTRUÇÕES LTDA - CNPJ Nº 02.364.381/0001-13

PERÍODO: 03/05/2022 A 31/05/2022

MEDIÇÃO: 19º (DÉCIMO NONO) BOLETIM DE MEDIÇÃO.



SERVIÇO DE EXECUÇÃO DE CERÂMICA.



SERVIÇO DE EXECUÇÃO DE CERÂMICA.

Francisco Elzer Cavalcante Barroso
Secretário Municipal da
Educação e Cultura
PORTARIA 269/2021 CPF 743.347.003-49

Fernando Antonio Serra
de Oliveira Junior
Engenheiro Civil
RNP: 211878363-9

Rafael Pinheiro Figuerêdo
Engº Civil-CREA-CE48758
WM CONSTRUÇÕES LTDA

RELATÓRIO FOTOGRÁFICO EXECUÇÃO DA CRECHE PROINFÂNCIA TIPO I NO BAIRRO JOÃO PAULO II NA SEDE DO MUNICÍPIO DE JAGUARIBE-CE

OBJETO: CONTRATAÇÃO DA PRESTAÇÃO DOS SERVIÇOS DE CONSTRUÇÃO DE UMA CRECHE PROINFÂNCIA (TIPO 1), NO BAIRRO JOÃO PAULO II, JUNTO A SECRETARIA DE EDUCAÇÃO DE JAGUARIBE – CE

CONTRATO: 06.08.01/2015

CONTRATADA: WM CONSTRUÇÕES LTDA - CNPJ Nº 02.364.381/0001-13

PERÍODO: 03/05/2022 A 31/05/2022

MEDIÇÃO: 19º (DÉCIMO NONO) BOLETIM DE MEDIÇÃO.

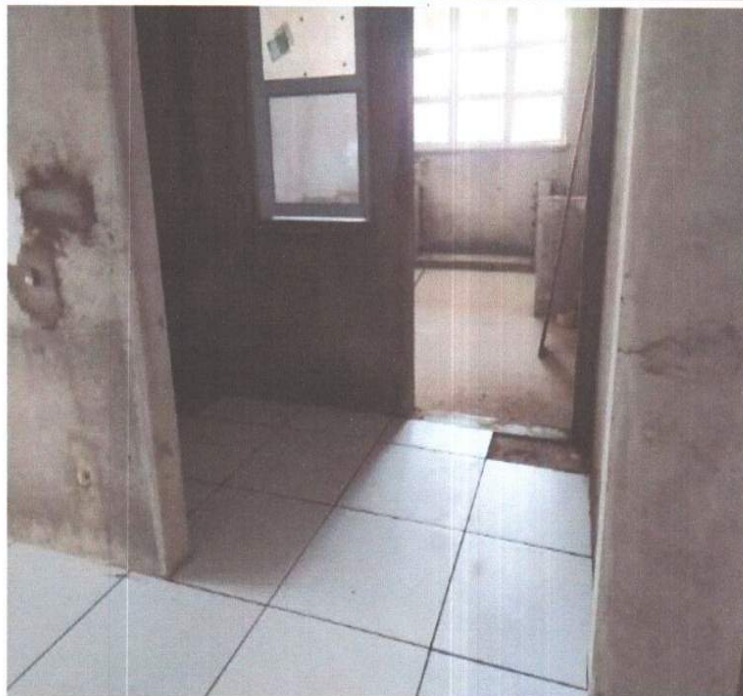

SERVIÇO DE EXECUÇÃO DE CERÂMICA.

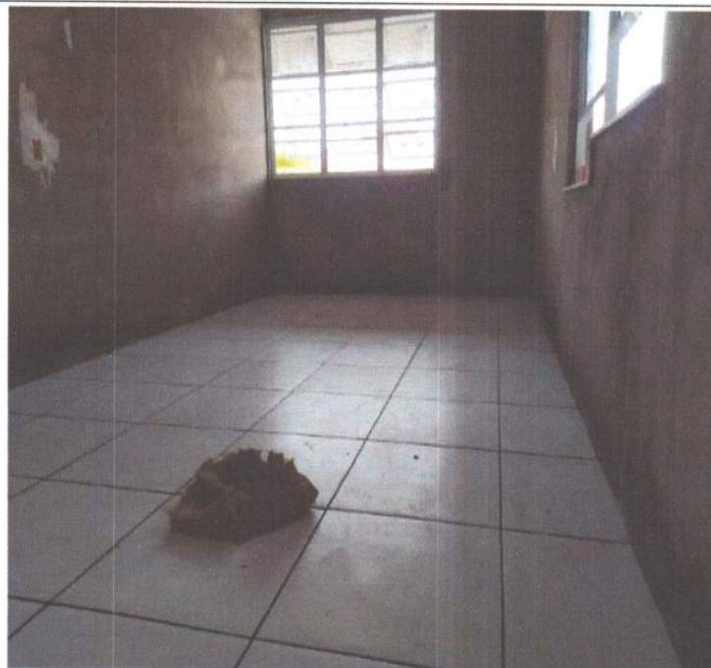

SERVIÇO DE EXECUÇÃO DE CERÂMICA.

Francisco Elzer Cavalcante Barroso
Secretário Municipal da
Educação e Cultura
PORTARIA 369/2021 CPF 743.347.003-49

Fernando Antonio Serra
de Oliveira Junior
Engenheiro Civil
RNP: 211878363-9

Rafael Pinheiro Figuerêdo
Engº Civil-CREA-CE48758
WM CONSTRUÇÕES LTDA

RELATÓRIO FOTOGRÁFICO EXECUÇÃO DA CRECHE PROINFÂNCIA TIPO I NO BAIRRO JOÃO PAULO II NA SEDE DO MUNICÍPIO DE JAGUARIBE-CE

OBJETO: CONTRATAÇÃO DA PRESTAÇÃO DOS SERVIÇOS DE CONSTRUÇÃO DE UMA CRECHE PROINFÂNCIA (TIPO 1), NO BAIRRO JOÃO PAULO II, JUNTO A SECRETARIA DE EDUCAÇÃO DE JAGUARIBE – CE

CONTRATO: 06.08.01/2015

CONTRATADA: WM CONSTRUÇÕES LTDA - CNPJ Nº 02.364.381/0001-13

PERÍODO: 03/05/2022 A 31/05/2022

MEDIÇÃO: 19º (DÉCIMO NONO) BOLETIM DE MEDIÇÃO.



SERVIÇO DE EXECUÇÃO DE CERÂMICA.

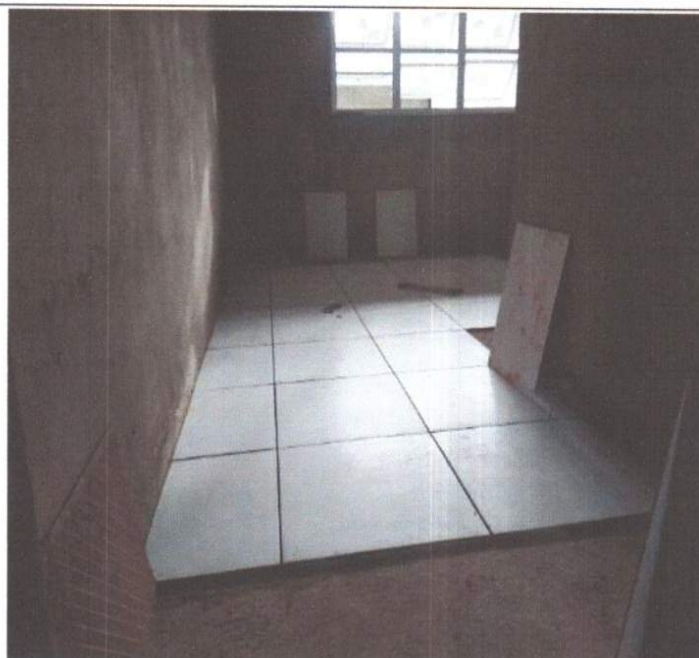

SERVIÇO DE EXECUÇÃO DE CERÂMICA.

Francisco Elber Cavalcante Barroso
Secretário Municipal da
Educação e Cultura
PORTARIA 269/2021 CPF 743.347.003-49

Fernando Antonio Serra
de Oliveira Junior
Engenheiro Civil
RNP: 211878363-9

Rafael Pinheiro Figuerêdo
Engº Civil-CREA-CE48758
WM CONSTRUÇÕES LTDA

RELATÓRIO FOTOGRÁFICO EXECUÇÃO DA CRECHE PROINFÂNCIA TIPO I NO BAIRRO JOÃO PAULO II NA SEDE DO MUNICÍPIO DE JAGUARIBE-CE

OBJETO: CONTRATAÇÃO DA PRESTAÇÃO DOS SERVIÇOS DE CONSTRUÇÃO DE UMA CRECHE PROINFÂNCIA (TIPO 1), NO BAIRRO JOÃO PAULO II, JUNTO A SECRETARIA DE EDUCAÇÃO DE JAGUARIBE – CE

CONTRATO: 06.08.01/2015

CONTRATADA: WM CONSTRUÇÕES LTDA - CNPJ Nº 02.364.381/0001-13

PERÍODO: 03/05/2022 A 31/05/2022

MEDIÇÃO: 19º (DÉCIMO NONO) BOLETIM DE MEDIÇÃO.



SERVIÇO DE EXECUÇÃO DE CERÂMICA.



SERVIÇO DE EXECUÇÃO DE CERÂMICA.

Francisco Elton Cavalcante Barroso
Secretário Municipal da
Educação e Cultura
PORTARIA 269/2021 CPF 743.347.003-49

Fernando Antonio Serra
de Oliveira Junior
Engenheiro Civil
RNP: 211878363-9

Rafael Pinheiro Figuerêdo
Engº Civil-CREA-CE48758
WM CONSTRUÇÕES LTDA

RELATÓRIO FOTOGRÁFICO EXECUÇÃO DA CRECHE PROINFÂNCIA TIPO I NO BAIRRO JOÃO PAULO II NA SEDE DO MUNICÍPIO DE JAGUARIBE-CE

OBJETO: CONTRATAÇÃO DA PRESTAÇÃO DOS SERVIÇOS DE CONSTRUÇÃO DE UMA CRECHE PROINFÂNCIA (TIPO 1), NO BAIRRO JOÃO PAULO II, JUNTO A SECRETARIA DE EDUCAÇÃO DE JAGUARIBE – CE

CONTRATO: 06.08.01/2015

CONTRATADA: WM CONSTRUÇÕES LTDA - CNPJ Nº 02.364.381/0001-13

PERÍODO: 03/05/2022 A 31/05/2022

MEDIÇÃO: 19º (DÉCIMO NONO) BOLETIM DE MEDIÇÃO.



SERVIÇO DE EXECUÇÃO DE CERÂMICA.

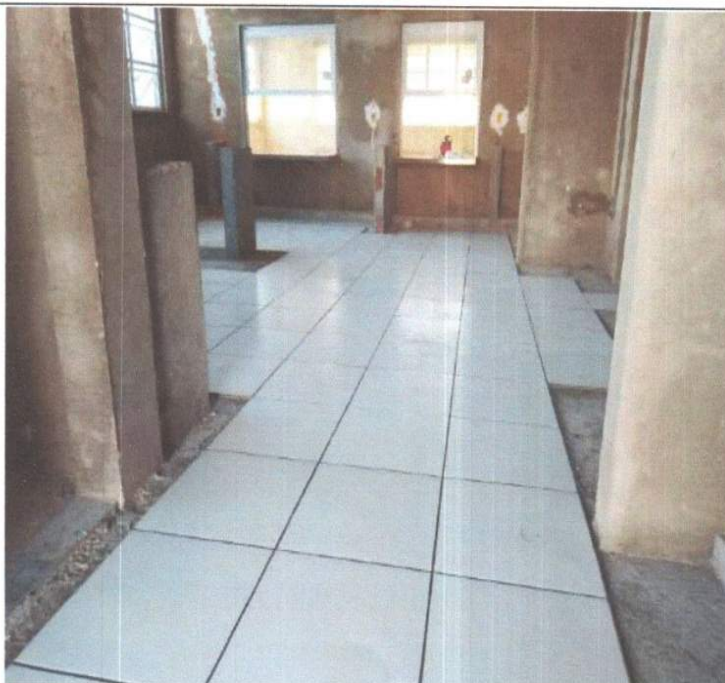

SERVIÇO DE EXECUÇÃO DE CERÂMICA.

Francisco Elder Cavalcante Barroso
Secretário Municipal da
Educação e Cultura
PORTARIA 269/2021 CPF 743.347.003-49

Fernando Antonio Serra
de Oliveira Junior
Engenheiro Civil
RNP: 211878363-9

Rafael Pinheiro Figuerêdo
Engº Civil-CREA-CE48758
WM CONSTRUÇÕES LTDA

RELATÓRIO FOTOGRÁFICO EXECUÇÃO DA CRECHE PROINFÂNCIA TIPO I NO BAIRRO JOÃO PAULO II NA SEDE DO MUNICÍPIO DE JAGUARIBE-CE

OBJETO: CONTRATAÇÃO DA PRESTAÇÃO DOS SERVIÇOS DE CONSTRUÇÃO DE UMA CRECHE PROINFÂNCIA (TIPO 1), NO BAIRRO JOÃO PAULO II, JUNTO A SECRETARIA DE EDUCAÇÃO DE JAGUARIBE – CE

CONTRATO: 06.08.01/2015

CONTRATADA: WM CONSTRUÇÕES LTDA - CNPJ Nº 02.364.381/0001-13

PERÍODO: 03/05/2022 A 31/05/2022

MEDIÇÃO: 19º (DÉCIMO NONO) BOLETIM DE MEDIÇÃO.



SERVIÇO DE EXECUÇÃO DE CERÂMICA.



SERVIÇO DE EXECUÇÃO DE CERÂMICA.

Francisco Elder Cavalcante Barroso
Secretário Municipal da
Educação e Cultura
PORTARIA 209/2021 CPF 743.347.003-49

Fernando Antonio Serra
de Oliveira Junior
Engenheiro Civil
RNP: 211979363-9

Rafael Pinheiro Figuerêdo
Engº Civil-CREA-CE48758
WM CONSTRUÇÕES LTDA

RELATÓRIO FOTOGRÁFICO EXECUÇÃO DA CRECHE PROINFÂNCIA TIPO I NO BAIRRO JOÃO PAULO II NA SEDE DO MUNICÍPIO DE JAGUARIBE-CE

OBJETO: CONTRATAÇÃO DA PRESTAÇÃO DOS SERVIÇOS DE CONSTRUÇÃO DE UMA CRECHE PROINFÂNCIA (TIPO 1), NO BAIRRO JOÃO PAULO II, JUNTO A SECRETARIA DE EDUCAÇÃO DE JAGUARIBE – CE

CONTRATO: 06.08.01/2015

CONTRATADA: WM CONSTRUÇÕES LTDA - CNPJ Nº 02.364.381/0001-13

PERÍODO: 03/05/2022 A 31/05/2022

MEDIÇÃO: 19º (DÉCIMO NONO) BOLETIM DE MEDIÇÃO.



SERVIÇO DE EXECUÇÃO DE CERÂMICA.



SERVIÇO DE EXECUÇÃO DE CERÂMICA.

Francisco Anderson Cavalcante Barroso
Secretário Municipal da
Educação e Cultura
PORTARIA 269/2021 CPF 743.347.003-49

Fernando Antonio Serra
de Oliveira Junior
Engenheiro Civil
RNP: 211878363-9

Rafael Pinheiro Figuerêdo
Engº Civil-CREA-CE48758
WM CONSTRUÇÕES LTDA

RELATÓRIO FOTOGRÁFICO EXECUÇÃO DA CRECHE PROINFÂNCIA TIPO I NO BAIRRO JOÃO PAULO II NA SEDE DO MUNICÍPIO DE JAGUARIBE-CE

OBJETO: CONTRATAÇÃO DA PRESTAÇÃO DOS SERVIÇOS DE CONSTRUÇÃO DE UMA CRECHE PROINFÂNCIA (TIPO 1), NO BAIRRO JOÃO PAULO II, JUNTO A SECRETARIA DE EDUCAÇÃO DE JAGUARIBE – CE

CONTRATO: 06.08.01/2015

CONTRATADA: WM CONSTRUÇÕES LTDA - CNPJ Nº 02.364.381/0001-13

PERÍODO: 03/05/2022 A 31/05/2022

MEDIÇÃO: 19º (DÉCIMO NONO) BOLETIM DE MEDIÇÃO.



SERVIÇO DE EXECUÇÃO DE CERÂMICA.



SERVIÇO DE EXECUÇÃO DE CERÂMICA.

Francisco Elder Cavalcante Barroso
Secretário Municipal da
Educação e Cultura
PORTARIA 269/2021 CPF 743.347.003-49

Fernando Antonio Serra
de Oliveira Junior
Engenheiro Civil
RNP: 211878363-9

Rafael Pinheiro Figuerêdo
Engº Civil-CREA-CE48758
WM CONSTRUÇÕES LTDA

RELATÓRIO FOTOGRÁFICO EXECUÇÃO DA CRECHE PROINFÂNCIA TIPO I NO BAIRRO JOÃO PAULO II NA SEDE DO MUNICÍPIO DE JAGUARIBE-CE

OBJETO: CONTRATAÇÃO DA PRESTAÇÃO DOS SERVIÇOS DE CONSTRUÇÃO DE UMA CRECHE PROINFÂNCIA (TIPO 1), NO BAIRRO JOÃO PAULO II, JUNTO A SECRETARIA DE EDUCAÇÃO DE JAGUARIBE – CE

CONTRATO: 06.08.01/2015

CONTRATADA: WM CONSTRUÇÕES LTDA - CNPJ Nº 02.364.381/0001-13

PERÍODO: 03/05/2022 A 31/05/2022

MEDIÇÃO: 19º (DÉCIMO NONO) BOLETIM DE MEDIÇÃO.



SERVIÇO DE EXECUÇÃO DE CERÂMICA.



SERVIÇO DE EXECUÇÃO DE CERÂMICA.

Francisco Elder Cavalcante Barroso
Secretário Municipal da
Educação e Cultura
PORTARIA 269/2021 CPF 743.347.003-49

Fernando Antonio Serra
de Oliveira Junior
Engenheiro Civil
RNP: 211878363-9

Rafael Pinheiro Figuerêdo
Engº Civil-CREA-CE48758
WM CONSTRUÇÕES LTDA

RELATÓRIO FOTOGRÁFICO EXECUÇÃO DA CRECHE PROINFÂNCIA TIPO I NO BAIRRO JOÃO PAULO II NA SEDE DO MUNICÍPIO DE JAGUARIBE-CE

OBJETO: CONTRATAÇÃO DA PRESTAÇÃO DOS SERVIÇOS DE CONSTRUÇÃO DE UMA CRECHE PROINFÂNCIA (TIPO 1), NO BAIRRO JOÃO PAULO II, JUNTO A SECRETARIA DE EDUCAÇÃO DE JAGUARIBE – CE

CONTRATO: 06.08.01/2015

CONTRATADA: WM CONSTRUÇÕES LTDA - CNPJ Nº 02.364.381/0001-13

PERÍODO: 03/05/2022 A 31/05/2022

MEDIÇÃO: 19º (DÉCIMO NONO) BOLETIM DE MEDIÇÃO.



SERVIÇO DE EXECUÇÃO DE CERÂMICA.



SERVIÇO DE EXECUÇÃO DE CERÂMICA.

Francisco Elder Cavalcante Barroso
Secretário Municipal da
Educação e Cultura
PORTARIA 2897/2021 CPF 743.347.003-49

Fernando Antonio Serra
de Oliveira Junior
Engenheiro Civil
RNP: 211873363-9

Rafael Pinheiro Figuerêdo
Engº Civil-CREA-CE48758
WM CONSTRUÇÕES LTDA

RELATÓRIO FOTOGRÁFICO EXECUÇÃO DA CRECHE PROINFÂNCIA TIPO I NO BAIRRO JOÃO PAULO II NA SEDE DO MUNICÍPIO DE JAGUARIBE-CE

OBJETO: CONTRATAÇÃO DA PRESTAÇÃO DOS SERVIÇOS DE CONSTRUÇÃO DE UMA CRECHE PROINFÂNCIA (TIPO 1), NO BAIRRO JOÃO PAULO II, JUNTO A SECRETARIA DE EDUCAÇÃO DE JAGUARIBE – CE

CONTRATO: 06.08.01/2015

CONTRATADA: WM CONSTRUÇÕES LTDA - CNPJ Nº 02.364.381/0001-13

PERÍODO: 03/05/2022 A 31/05/2022

MEDIÇÃO: 19º (DÉCIMO NONO) BOLETIM DE MEDIÇÃO.

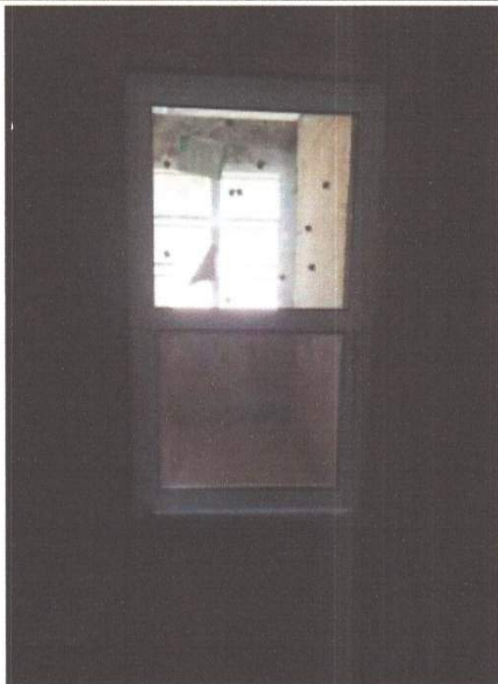

SERVIÇO DE INSTALAÇÃO DE ESQUADRIAS.

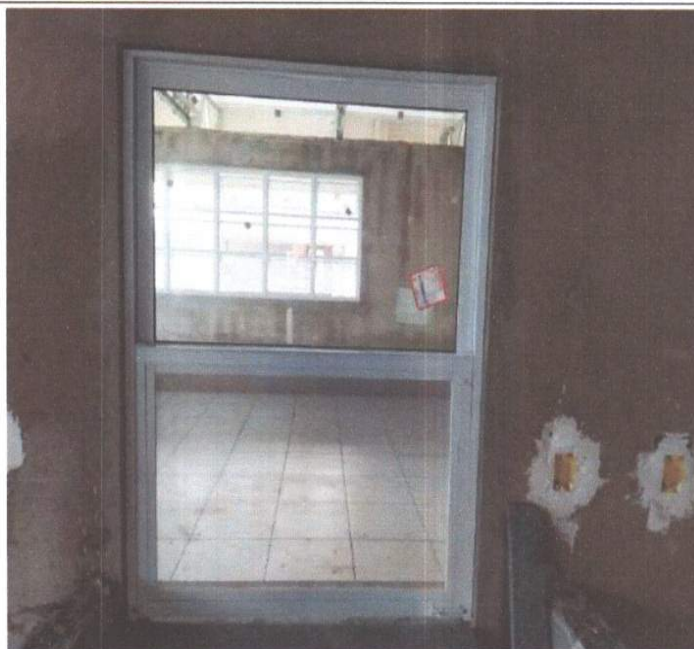

SERVIÇO DE INSTALAÇÃO DE ESQUADRIAS.

Francis O Elder Cavalcante Barroso
Secretário Municipal da
Educação e Cultura
PORTARIA 269/2021 CPF 743.347.003-49

Fernando Antonio Serra
de Oliveira Junior
Engenheiro Civil
RNP: 211873363-9

Rafael Pinheiro Figuerêdo
Engº Civil-CREA-CE48758
WM CONSTRUÇÕES LTDA

RELATÓRIO FOTOGRÁFICO EXECUÇÃO DA CRECHE PROINFÂNCIA TIPO I NO BAIRRO JOÃO PAULO II NA SEDE DO MUNICÍPIO DE JAGUARIBE-CE

OBJETO: CONTRATAÇÃO DA PRESTAÇÃO DOS SERVIÇOS DE CONSTRUÇÃO DE UMA CRECHE PROINFÂNCIA (TIPO 1), NO BAIRRO JOÃO PAULO II, JUNTO A SECRETARIA DE EDUCAÇÃO DE JAGUARIBE – CE

CONTRATO: 06.08.01/2015

CONTRATADA: WM CONSTRUÇÕES LTDA - CNPJ Nº 02.364.381/0001-13

PERÍODO: 03/05/2022 A 31/05/2022

MEDIÇÃO: 19º (DÉCIMO NONO) BOLETIM DE MEDIÇÃO.



SERVIÇO DE INSTALAÇÃO DE ESQUADRIAS.



SERVIÇO DE INSTALAÇÃO DE ESQUADRIAS.

Francisco Edler Cavalcante Barroso
Secretário Municipal da
Educação e Cultura
PORTARIA 269/2021 CPF 743.347.003-49

Fernando Antonio Serra
de Oliveira Junior
Engenheiro Civil
RNP: 211878363-9

Rafael Pinheiro Figuerêdo
Engº Civil-CREA-CE48758
WM CONSTRUÇÕES LTDA

RELATÓRIO FOTOGRÁFICO EXECUÇÃO DA CRECHE PROINFÂNCIA TIPO I NO BAIRRO JOÃO PAULO II NA SEDE DO MUNICÍPIO DE JAGUARIBE-CE

OBJETO: CONTRATAÇÃO DA PRESTAÇÃO DOS SERVIÇOS DE CONSTRUÇÃO DE UMA CRECHE PROINFÂNCIA (TIPO 1), NO BAIRRO JOÃO PAULO II, JUNTO A SECRETARIA DE EDUCAÇÃO DE JAGUARIBE – CE

CONTRATO: 06.08.01/2015

CONTRATADA: WM CONSTRUÇÕES LTDA - CNPJ Nº 02.364.381/0001-13

PERÍODO: 03/05/2022 A 31/05/2022

MEDIÇÃO: 19º (DÉCIMO NONO) BOLETIM DE MEDIÇÃO.



SERVIÇO DE INSTALAÇÃO DE ESQUADRIAS.

Fernando Antonio Serra de Oliveira Junior
Fernando Antonio Serra
de Oliveira Junior
Engenheiro Civil
RNP: 211878363-9

Rafael Pinheiro Figueredo
Rafael Pinheiro Figueredo
Engº Civil-CREA-CE48758
WM CONSTRUÇÕES LTDA

Francisco Peder Cavalcante Barroso
Francisco Peder Cavalcante Barroso
Secretário Municipal da
Educação e Cultura
PORTARIA 2697/2021, CPF 743.347.003-49

TERMO DE RECEBIMENTO PARCIAL DE OBRA REFERENTE À 19ª MEDIÇÃO

OBRA: CRECHE PROINFÂNCIA TIPO I

ENDEREÇO:

BAIRRO JOÃO PAULO II

MUNICÍPIO:

JAGUARIBE-CE

DATA DA VISITA:
31/05/22

FISCAL:

FERNANDO ANTONIO SERRA DE OLIVEIRA JUNIOR

CÓDIGO DA OBRA:

Nº DO CONTRATO:

06.08.01/2015

CONTRATADA:

WM CONSTRUÇÕES LTDA

TIPO DE OBRA:

CONSTRUÇÃO DE CRECHE

INÍCIO DA OBRA:

01/04/2016

PREVISÃO DE TÉRMINO:

16/08/2022

DISCRIMINAÇÃO DOS SERVIÇOS % REALIZADOS

QUALIDADES DOS SERVIÇOS

SERVIÇOS PRELIMINARES

100,00%

ÓTIMO BOM

MOVIMENTO DE TERRA PARA
FUNDAÇÕES

100,00%

REGULAR INSUFICIENTE

FUNDAÇÕES

100,00%

MAU

SUPERESTRUTURA

100,00%

SISTEMA DE VEDAÇÃO VERTICAL
INTERNO E EXTERNO (PAREDES)

88,01%

ESQUADRAS

33,65%

PREVISTO:

SISTEMAS DE COBERTURA

100,00%

% TOTAL EXECUTADO DA
OBRA:

60,76%

IMPERMEABILIZAÇÃO

100,00%

REVESTIMENTO INTERNOS E EXTERNOS

61,29%

SISTEMAS DE PISOS INTERNOS E
EXTERNOS

69,67%

PINTURA

0,00%

INSTALAÇÃO HIDRAULICA

98,36%

DRENAGENS DE AGUAS PLUVIAIS

93,44%

INSTALAÇÃO SANITARIA

86,41%

LOUÇAS E METAIS

17,11%

INSTALAÇÃO DE GAS COMBUSTIVEL

62,43%

SISTEMA DE PROTEÇÃO CONTRA
INCENDIO

18,08%

INSTALAÇÕES ELETRICAS - 220V

14,90%

INSTALAÇÕES DE CLIMATIZAÇÃO

100,00%

INSTALAÇÃO DE REDE ESTRUTURADA

0,00%

SISTEMA DE EXAUSTÃO MECÂNICA

0,00%

SISTEMA DE PROTEÇÃO CONTRA
DESCARGAS ATMOSFERICAS (SPDA)

94,90%

SERVIÇOS COMPLEMENTARES

47,13%

SERVIÇOS FINAIS

0,00%







OBSERVAÇÕES: A LIBERAÇÃO DO PAGAMENTO SERÁ FEITO COM BASE NA PLANILHA DE APOSTILAMENTO QUE SEGUE EM ANEXO.







Jaguaribe - CE, 31 de Maio de 2022.







Fernando Antonio Serra de Oliveira Junior
Fernando Antonio Serra
de Oliveira Junior
Engenheiro Civil
RNP: 211878363-9



Francisco Elmer Cavalcante Barroso
Francisco Elmer Cavalcante Barroso
Secretário Municipal da
Educação e Cultura
1/1
PORTARIA 269/2021 CPF 743.347.003-49







Rafael Pinheiro Figueiredo
Rafael Pinheiro Figueiredo
Engº Civil-CREA-CE48758
WM CONSTRUÇÕES LTDA







DIÁRIO DE OBRA			
 WM CONSTRUÇÕES	SECRETÁRIA DA EDUCAÇÃO E CULTURA		
	CONTRATAÇÃO DA PRESTAÇÃO DOS SERVIÇOS DE CONSTRUÇÃO DE UMA CRECHE PROINFÂNCIA (TIPO 1), NO BAIRRO JOÃO PAULO II, JUNTO A SECRETARIA DE EDUCAÇÃO DE JAGUARIBE – CE.		
DATA:	Terça-feira, 03 de Maio de 2022		
WM CONSTRUÇÕES LTDA	CONDIÇÕES DO TEMPO		
	MANHÃ	TARDE	NOITE
	BOM INSTÁVEL CHUVOSO S/ATIVIDADE	BOM INSTÁVEL CHUVOSO S/ATIVIDADE	BOM INSTÁVEL CHUVOSO S/ATIVIDADE
EVOLUÇÃO DOS SERVIÇOS			
SERVIÇO DE EXECUÇÃO DE CERAMICA INSTALAÇÃO DE ESQUADRIAS DE ALUMINIO E VIDRO			
ACIDENTES/INCIDENTES DO TRABALHO			
ANOTAÇÕES DA FISCALIZAÇÃO			
RESPONSÁVEL PELA CONTRATADA		RESPONSÁVEL PELA FISCALIZAÇÃO	
 Rafael Pinheiro Figuerêdo Engº Civil-CREA-CE48758 WM CONSTRUÇÕES LTDA		 Fernando Antonio Serra de Oliveira Junior Engenheiro Civil RNP: 211878363-9	
DIÁRIO DE OBRA			
 WM CONSTRUÇÕES	SECRETÁRIA DA EDUCAÇÃO E CULTURA		
	CONTRATAÇÃO DA PRESTAÇÃO DOS SERVIÇOS DE CONSTRUÇÃO DE UMA CRECHE PROINFÂNCIA (TIPO 1), NO BAIRRO JOÃO PAULO II, JUNTO A SECRETARIA DE EDUCAÇÃO DE JAGUARIBE – CE.		
DATA:	Quarta-feira, 04 de Maio de 2022		
WM CONSTRUÇÕES LTDA	CONDIÇÕES DO TEMPO		
	MANHÃ	TARDE	NOITE
	BOM INSTÁVEL CHUVOSO S/ATIVIDADE	BOM INSTÁVEL CHUVOSO S/ATIVIDADE	BOM INSTÁVEL CHUVOSO S/ATIVIDADE
EVOLUÇÃO DOS SERVIÇOS			
SERVIÇO DE EXECUÇÃO DE CERAMICA INSTALAÇÃO DE ESQUADRIAS DE ALUMINIO E VIDRO			
ACIDENTES/INCIDENTES DO TRABALHO			
ANOTAÇÕES DA FISCALIZAÇÃO			
RESPONSÁVEL PELA CONTRATADA		RESPONSÁVEL PELA FISCALIZAÇÃO	
 Rafael Pinheiro Figuerêdo Engº Civil-CREA-CE48758 WM CONSTRUÇÕES LTDA		 Fernando Antonio Serra de Oliveira Junior Engenheiro Civil RNP: 211878363-9	







DIÁRIO DE OBRA			
	SECRETARIA DA EDUCAÇÃO E CULTURA		
	CONTRATAÇÃO DA PRESTAÇÃO DOS SERVIÇOS DE CONSTRUÇÃO DE UMA CRECHE PROINFÂNCIA (TIPO 1), NO BAIRRO JOÃO PAULO II, JUNTO A SECRETARIA DE EDUCAÇÃO DE JAGUARIBE – CE.		
DATA:	Quinta-feira, 05 de Maio de 2022		
WM CONSTRUÇÕES LTDA	CONDIÇÕES DO TEMPO		
	MANHÃ	TARDE	NOITE
	BOM INSTÁVEL CHUVOSO S/ATIVIDADE	BOM INSTÁVEL CHUVOSO S/ATIVIDADE	BOM INSTÁVEL CHUVOSO S/ATIVIDADE
EVOLUÇÃO DOS SERVIÇOS			
SERVIÇO DE EXECUÇÃO DE CERAMICA INSTALAÇÃO DE ESQUADRIAS DE ALUMINIO E VIDRO			
ACIDENTES/INCIDENTES DO TRABALHO			
ANOTAÇÕES DA FISCALIZAÇÃO			
RESPONSÁVEL PELA CONTRATADA		RESPONSÁVEL PELA FISCALIZAÇÃO	
 Rafael Pinheiro Figuerêdo Engº Civil-CREA-CE48758 WM CONSTRUÇÕES LTDA		 Fernando Antonio Serra de Oliveira Junior Engenheiro Civil RNP: 211878363-9	
DIÁRIO DE OBRA			
	SECRETARIA DA EDUCAÇÃO E CULTURA		
	CONTRATAÇÃO DA PRESTAÇÃO DOS SERVIÇOS DE CONSTRUÇÃO DE UMA CRECHE PROINFÂNCIA (TIPO 1), NO BAIRRO JOÃO PAULO II, JUNTO A SECRETARIA DE EDUCAÇÃO DE JAGUARIBE – CE.		
DATA:	Sexta-feira, 06 de Maio de 2022		
WM CONSTRUÇÕES LTDA	CONDIÇÕES DO TEMPO		
	MANHÃ	TARDE	NOITE
	BOM INSTÁVEL CHUVOSO S/ATIVIDADE	BOM INSTÁVEL CHUVOSO S/ATIVIDADE	BOM INSTÁVEL CHUVOSO S/ATIVIDADE
EVOLUÇÃO DOS SERVIÇOS			
SERVIÇO DE EXECUÇÃO DE CERAMICA INSTALAÇÃO DE ESQUADRIAS DE ALUMINIO E VIDRO			
ACIDENTES/INCIDENTES DO TRABALHO			
ANOTAÇÕES DA FISCALIZAÇÃO			
RESPONSÁVEL PELA CONTRATADA		RESPONSÁVEL PELA FISCALIZAÇÃO	
 Rafael Pinheiro Figuerêdo Engº Civil-CREA-CE48758 WM CONSTRUÇÕES LTDA		 Fernando Antonio Serra de Oliveira Junior Engenheiro Civil RNP: 211878363-9	







DIÁRIO DE OBRA			
	SECRETÁRIA DA EDUCAÇÃO E CULTURA		
	CONTRATAÇÃO DA PRESTAÇÃO DOS SERVIÇOS DE CONSTRUÇÃO DE UMA CRECHE PROINFÂNCIA (TIPO 1), NO BAIRRO JOÃO PAULO II, JUNTO A SECRETARIA DE EDUCAÇÃO DE JAGUARIBE – CE.		
DATA:	Sábado, 07 de Maio de 2022		
WM CONSTRUÇÕES LTDA	CONDIÇÕES DO TEMPO		
	MANHÃ	TARDE	NOITE
	BOM INSTÁVEL CHUVOSO S/ATIVIDADE	BOM INSTÁVEL CHUVOSO S/ATIVIDADE	BOM INSTÁVEL CHUVOSO S/ATIVIDADE
EVOLUÇÃO DOS SERVIÇOS			
DESCANSO SEMANAL..			
ACIDENTES/INCIDENTES DO TRABALHO			
ANOTAÇÕES DA FISCALIZAÇÃO			
RESPONSÁVEL PELA CONTRATADA		RESPONSÁVEL PELA FISCALIZAÇÃO	
 <u>Rafael Pinheiro Figuerêdo</u> Engº Civil-CREA-CE48758 WM CONSTRUÇÕES LTDA		 Fernando Antonio Serra de Oliveira Junior Engenheiro Civil RNP: 211878363-9	
DIÁRIO DE OBRA			
	SECRETÁRIA DA EDUCAÇÃO E CULTURA		
	CONTRATAÇÃO DA PRESTAÇÃO DOS SERVIÇOS DE CONSTRUÇÃO DE UMA CRECHE PROINFÂNCIA (TIPO 1), NO BAIRRO JOÃO PAULO II, JUNTO A SECRETARIA DE EDUCAÇÃO DE JAGUARIBE – CE.		
DATA:	Domingo, 08 de Maio de 2022		
WM CONSTRUÇÕES LTDA	CONDIÇÕES DO TEMPO		
	MANHÃ	TARDE	NOITE
	BOM INSTÁVEL CHUVOSO S/ATIVIDADE	BOM INSTÁVEL CHUVOSO S/ATIVIDADE	BOM INSTÁVEL CHUVOSO S/ATIVIDADE
EVOLUÇÃO DOS SERVIÇOS			
DESCANSO SEMANAL			
ACIDENTES/INCIDENTES DO TRABALHO			
ANOTAÇÕES DA FISCALIZAÇÃO			
RESPONSÁVEL PELA CONTRATADA		RESPONSÁVEL PELA FISCALIZAÇÃO	
 <u>Rafael Pinheiro Figuerêdo</u> Engº Civil-CREA-CE48758 WM CONSTRUÇÕES LTDA		 Fernando Antonio Serra de Oliveira Junior Engenheiro Civil RNP: 211978363-9	







DIÁRIO DE OBRA			
	SECRETARIA DA EDUCAÇÃO E CULTURA		
	CONTRATAÇÃO DA PRESTAÇÃO DOS SERVIÇOS DE CONSTRUÇÃO DE UMA CRECHE PROINFÂNCIA (TIPO 1), NO BAIRRO JOÃO PAULO II, JUNTO A SECRETARIA DE EDUCAÇÃO DE JAGUARIBE – CE.		
DATA:	Segunda-feira, 09 de Maio de 2022		
WM CONSTRUÇÕES LTDA	CONDIÇÕES DO TEMPO		
	MANHÃ	TARDE	NOITE
	BOM INSTÁVEL CHUVOSO S/ATIVIDADE	BOM INSTÁVEL CHUVOSO S/ATIVIDADE	BOM INSTÁVEL CHUVOSO S/ATIVIDADE
EVOLUÇÃO DOS SERVIÇOS			
SERVIÇO DE EXECUÇÃO DE CERAMICA INSTALAÇÃO DE ESQUADRIAS DE ALUMINIO E VIDRO			
ACIDENTES/INCIDENTES DO TRABALHO			
ANOTAÇÕES DA FISCALIZAÇÃO			
RESPONSÁVEL PELA CONTRATADA		RESPONSÁVEL PELA FISCALIZAÇÃO	
 Rafael Pinheiro Figuerêdo Engº Civil-CREA-CE48758 WM CONSTRUÇÕES LTDA		 Fernando Antonio Serra de Oliveira Junior Engenheiro Civil RNP: 211878363-9	
DIÁRIO DE OBRA			
	SECRETARIA DA EDUCAÇÃO E CULTURA		
	CONTRATAÇÃO DA PRESTAÇÃO DOS SERVIÇOS DE CONSTRUÇÃO DE UMA CRECHE PROINFÂNCIA (TIPO 1), NO BAIRRO JOÃO PAULO II, JUNTO A SECRETARIA DE EDUCAÇÃO DE JAGUARIBE – CE.		
DATA:	Terça-feira, 10 de Maio de 2022		
WM CONSTRUÇÕES LTDA	CONDIÇÕES DO TEMPO		
	MANHÃ	TARDE	NOITE
	BOM INSTÁVEL CHUVOSO S/ATIVIDADE	BOM INSTÁVEL CHUVOSO S/ATIVIDADE	BOM INSTÁVEL CHUVOSO S/ATIVIDADE
EVOLUÇÃO DOS SERVIÇOS			
SERVIÇO DE EXECUÇÃO DE CERAMICA INSTALAÇÃO DE ESQUADRIAS DE ALUMINIO E VIDRO			
ACIDENTES/INCIDENTES DO TRABALHO			
ANOTAÇÕES DA FISCALIZAÇÃO			
RESPONSÁVEL PELA CONTRATADA		RESPONSÁVEL PELA FISCALIZAÇÃO	
 Rafael Pinheiro Figuerêdo Engº Civil-CREA-CE48758 WM CONSTRUÇÕES LTDA		 Fernando Antonio Serra de Oliveira Junior Engenheiro Civil RNP: 211878363-9	







DIÁRIO DE OBRA			
	SECRETARIA DA EDUCAÇÃO E CULTURA		
	CONTRATAÇÃO DA PRESTAÇÃO DOS SERVIÇOS DE CONSTRUÇÃO DE UMA CRECHE PROINFÂNCIA (TIPO 1), NO BAIRRO JOÃO PAULO II, JUNTO A SECRETARIA DE EDUCAÇÃO DE JAGUARIBE – CE.		
DATA:	Quarta-feira, 11 de Maio de 2022		
WM CONSTRUÇÕES LTDA	CONDIÇÕES DO TEMPO		
	MANHÃ	TARDE	NOITE
	BOM INSTÁVEL CHUVOSO S/ATIVIDADE	BOM INSTÁVEL CHUVOSO S/ATIVIDADE	BOM INSTÁVEL CHUVOSO S/ATIVIDADE
EVOLUÇÃO DOS SERVIÇOS SERVIÇO DE EXECUÇÃO DE CERAMICA INSTALAÇÃO DE ESQUADRIAS DE ALUMINIO E VIDRO			
ACIDENTES/INCIDENTES DO TRABALHO			
ANOTAÇÕES DA FISCALIZAÇÃO			
RESPONSÁVEL PELA CONTRATADA  Rafael Pinheiro Figuerêdo Engº Civil-CREA-CE48758 WM CONSTRUÇÕES LTDA		RESPONSÁVEL PELA FISCALIZAÇÃO  Fernando Antonio Serra de Oliveira Junior Engenheiro Civil RNP: 211878363-9	
DIÁRIO DE OBRA			
	SECRETARIA DA EDUCAÇÃO E CULTURA		
	CONTRATAÇÃO DA PRESTAÇÃO DOS SERVIÇOS DE CONSTRUÇÃO DE UMA CRECHE PROINFÂNCIA (TIPO 1), NO BAIRRO JOÃO PAULO II, JUNTO A SECRETARIA DE EDUCAÇÃO DE JAGUARIBE – CE.		
DATA:	Quinta-feira, 12 de Maio de 2022		
WM CONSTRUÇÕES LTDA	CONDIÇÕES DO TEMPO		
	MANHÃ	TARDE	NOITE
	BOM INSTÁVEL CHUVOSO S/ATIVIDADE	BOM INSTÁVEL CHUVOSO S/ATIVIDADE	BOM INSTÁVEL CHUVOSO S/ATIVIDADE
EVOLUÇÃO DOS SERVIÇOS SERVIÇO DE EXECUÇÃO DE CERAMICA INSTALAÇÃO DE ESQUADRIAS DE ALUMINIO E VIDRO			
ACIDENTES/INCIDENTES DO TRABALHO			
ANOTAÇÕES DA FISCALIZAÇÃO			
RESPONSÁVEL PELA CONTRATADA  Rafael Pinheiro Figuerêdo Engº Civil-CREA-CE48758 WM CONSTRUÇÕES LTDA		RESPONSÁVEL PELA FISCALIZAÇÃO  Fernando Antonio Serra de Oliveira Junior Engenheiro Civil RNP: 211878363-9	







DIÁRIO DE OBRA			
	SECRETARIA DA EDUCAÇÃO E CULTURA		
	CONTRATAÇÃO DA PRESTAÇÃO DOS SERVIÇOS DE CONSTRUÇÃO DE UMA CRECHE PROINFÂNCIA (TIPO 1), NO BAIRRO JOÃO PAULO II, JUNTO A SECRETARIA DE EDUCAÇÃO DE JAGUARIBE – CE.		
DATA:	Sexta-feira, 13 de Maio de 2022		
WM CONSTRUÇÕES LTDA	CONDIÇÕES DO TEMPO		
	MANHÃ	TARDE	NOITE
	BOM INSTÁVEL CHUVOSO S/ATIVIDADE	BOM INSTÁVEL CHUVOSO S/ATIVIDADE	BOM INSTÁVEL CHUVOSO S/ATIVIDADE
EVOLUÇÃO DOS SERVIÇOS			
SERVIÇO DE EXECUÇÃO DE CERAMICA INSTALAÇÃO DE ESQUADRIAS DE ALUMINIO E VIDRO			
ACIDENTES/INCIDENTES DO TRABALHO			
ANOTAÇÕES DA FISCALIZAÇÃO			
RESPONSÁVEL PELA CONTRATADA		RESPONSÁVEL PELA FISCALIZAÇÃO	
 Rafael Pinheiro Figuerêdo Engº Civil-CREA-CE48758 WM CONSTRUÇÕES LTDA		 Fernando Antonio Serra de Oliveira Junior Engenheiro Civil RNP: 211878363-9	
DIÁRIO DE OBRA			
	SECRETARIA DA EDUCAÇÃO E CULTURA		
	CONTRATAÇÃO DA PRESTAÇÃO DOS SERVIÇOS DE CONSTRUÇÃO DE UMA CRECHE PROINFÂNCIA (TIPO 1), NO BAIRRO JOÃO PAULO II, JUNTO A SECRETARIA DE EDUCAÇÃO DE JAGUARIBE – CE.		
DATA:	Sábado, 14 de Maio de 2022		
WM CONSTRUÇÕES LTDA	CONDIÇÕES DO TEMPO		
	MANHÃ	TARDE	NOITE
	BOM INSTÁVEL CHUVOSO S/ATIVIDADE	BOM INSTÁVEL CHUVOSO S/ATIVIDADE	BOM INSTÁVEL CHUVOSO S/ATIVIDADE
EVOLUÇÃO DOS SERVIÇOS			
DESCANSO SEMANAL.			
ACIDENTES/INCIDENTES DO TRABALHO			
ANOTAÇÕES DA FISCALIZAÇÃO			
RESPONSÁVEL PELA CONTRATADA		RESPONSÁVEL PELA FISCALIZAÇÃO	
 Rafael Pinheiro Figuerêdo Engº Civil-CREA-CE48758 WM CONSTRUÇÕES LTDA		 Fernando Antonio Serra de Oliveira Junior Engenheiro Civil RNP: 211878363-9	







DIÁRIO DE OBRA			
	SECRETÁRIA DA EDUCAÇÃO E CULTURA		
	CONTRATAÇÃO DA PRESTAÇÃO DOS SERVIÇOS DE CONSTRUÇÃO DE UMA CRECHE PROINFÂNCIA (TIPO 1), NO BAIRRO JOÃO PAULO II, JUNTO A SECRETARIA DE EDUCAÇÃO DE JAGUARIBE – CE.		
DATA:	Domingo, 15 de Maio de 2022		
WM CONSTRUÇÕES LTDA	CONDIÇÕES DO TEMPO		
	MANHÃ	TARDE	NOITE
	BOM INSTÁVEL CHUVOSO S/ATIVIDADE	BOM INSTÁVEL CHUVOSO S/ATIVIDADE	BOM INSTÁVEL CHUVOSO S/ATIVIDADE
EVOLUÇÃO DOS SERVIÇOS			
DESCANSO SEMANAL			
ACIDENTES/INCIDENTES DO TRABALHO			
ANOTAÇÕES DA FISCALIZAÇÃO			
RESPONSÁVEL PELA CONTRATADA		RESPONSÁVEL PELA FISCALIZAÇÃO	
 Rafael Pinheiro Figuerêdo Engº Civil-CREA-CE48758 WM CONSTRUÇÕES LTDA		 Fernando Antonio Serra de Oliveira Junior Engenheiro Civil RNP: 211878363-9	
DIÁRIO DE OBRA			
	SECRETÁRIA DA EDUCAÇÃO E CULTURA		
	CONTRATAÇÃO DA PRESTAÇÃO DOS SERVIÇOS DE CONSTRUÇÃO DE UMA CRECHE PROINFÂNCIA (TIPO 1), NO BAIRRO JOÃO PAULO II, JUNTO A SECRETARIA DE EDUCAÇÃO DE JAGUARIBE – CE.		
DATA:	Segunda-feira, 16 de Maio de 2022		
WM CONSTRUÇÕES LTDA	CONDIÇÕES DO TEMPO		
	MANHÃ	TARDE	NOITE
	BOM INSTÁVEL CHUVOSO S/ATIVIDADE	BOM INSTÁVEL CHUVOSO S/ATIVIDADE	BOM INSTÁVEL CHUVOSO S/ATIVIDADE
EVOLUÇÃO DOS SERVIÇOS			
SERVIÇO DE EXECUÇÃO DE CERAMICA INSTALAÇÃO DE ESQUADRIAS DE ALUMINIO E VIDRO			
ACIDENTES/INCIDENTES DO TRABALHO			
ANOTAÇÕES DA FISCALIZAÇÃO			
RESPONSÁVEL PELA CONTRATADA		RESPONSÁVEL PELA FISCALIZAÇÃO	
 Rafael Pinheiro Figuerêdo Engº Civil-CREA-CE48758 WM CONSTRUÇÕES LTDA		 Fernando Antonio Serra de Oliveira Junior Engenheiro Civil RNP: 211878363-9	

DIÁRIO DE OBRA			
	SECRETARIA DA EDUCAÇÃO E CULTURA		
	CONTRATAÇÃO DA PRESTAÇÃO DOS SERVIÇOS DE CONSTRUÇÃO DE UMA CRECHE PROINFÂNCIA (TIPO 1), NO BAIRRO JOÃO PAULO II, JUNTO A SECRETARIA DE EDUCAÇÃO DE JAGUARIBE – CE.		
DATA:	Terça-feira, 17 de Maio de 2022		
WM CONSTRUÇÕES LTDA	CONDIÇÕES DO TEMPO		
	MANHÃ	TARDE	NOITE
	BOM INSTÁVEL CHUVOSO S/ATIVIDADE	BOM INSTÁVEL CHUVOSO S/ATIVIDADE	BOM INSTÁVEL CHUVOSO S/ATIVIDADE
EVOLUÇÃO DOS SERVIÇOS			
SERVIÇO DE EXECUÇÃO DE CERAMICA INSTALAÇÃO DE ESQUADRIAS DE ALUMINIO E VIDRO			
ACIDENTES/INCIDENTES DO TRABALHO			
ANOTAÇÕES DA FISCALIZAÇÃO			
RESPONSÁVEL PELA CONTRATADA		RESPONSÁVEL PELA FISCALIZAÇÃO	
 Rafael Pinheiro Figuerêdo Engº Civil-CREA-CE48758 WM CONSTRUÇÕES LTDA		 Fernando Antonio Serra de Oliveira Junior Engenheiro Civil RNP: 211878363-9	
DIÁRIO DE OBRA			
	SECRETARIA DA EDUCAÇÃO E CULTURA		
	CONTRATAÇÃO DA PRESTAÇÃO DOS SERVIÇOS DE CONSTRUÇÃO DE UMA CRECHE PROINFÂNCIA (TIPO 1), NO BAIRRO JOÃO PAULO II, JUNTO A SECRETARIA DE EDUCAÇÃO DE JAGUARIBE – CE.		
DATA:	Quarta-feira, 18 de Maio de 2022		
WM CONSTRUÇÕES LTDA	CONDIÇÕES DO TEMPO		
	MANHÃ	TARDE	NOITE
	BOM INSTÁVEL CHUVOSO S/ATIVIDADE	BOM INSTÁVEL CHUVOSO S/ATIVIDADE	BOM INSTÁVEL CHUVOSO S/ATIVIDADE
EVOLUÇÃO DOS SERVIÇOS			
SERVIÇO DE EXECUÇÃO DE CERAMICA INSTALAÇÃO DE ESQUADRIAS DE ALUMINIO E VIDRO			
ACIDENTES/INCIDENTES DO TRABALHO			
ANOTAÇÕES DA FISCALIZAÇÃO			
RESPONSÁVEL PELA CONTRATADA		RESPONSÁVEL PELA FISCALIZAÇÃO	
 Rafael Pinheiro Figuerêdo Engº Civil-CREA-CE48758 WM CONSTRUÇÕES LTDA		 Fernando Antonio Serra de Oliveira Junior Engenheiro Civil RNP: 211878363-9	



DIÁRIO DE OBRA			
	SECRETÁRIA DA EDUCAÇÃO E CULTURA		
	CONTRATAÇÃO DA PRESTAÇÃO DOS SERVIÇOS DE CONSTRUÇÃO DE UMA CRECHE PROINFÂNCIA (TIPO 1), NO BAIRRO JOÃO PAULO II, JUNTO A SECRETARIA DE EDUCAÇÃO DE JAGUARIBE – CE.		
DATA:	Quinta-feira, 19 de Maio de 2022		
WM CONSTRUÇÕES LTDA	CONDIÇÕES DO TEMPO		
	MANHÃ	TARDE	NOITE
	BOM INSTÁVEL CHUVOSO S/ATIVIDADE	BOM INSTÁVEL CHUVOSO S/ATIVIDADE	BOM INSTÁVEL CHUVOSO S/ATIVIDADE
EVOLUÇÃO DOS SERVIÇOS			
SERVIÇO DE EXECUÇÃO DE CERAMICA INSTALAÇÃO DE ESQUADRIAS DE ALUMINIO E VIDRO			
ACIDENTES/INCIDENTES DO TRABALHO			
ANOTAÇÕES DA FISCALIZAÇÃO			
RESPONSÁVEL PELA CONTRATADA		RESPONSÁVEL PELA FISCALIZAÇÃO	
 Rafael Pinheiro Figuerêdo Engº Civil-CREA-CE48758 WM CONSTRUÇÕES LTDA		 Fernando Antonio Serra de Oliveira Junior Engenheiro Civil RNP: 211878363-9	
DIÁRIO DE OBRA			
	SECRETÁRIA DA EDUCAÇÃO E CULTURA		
	CONTRATAÇÃO DA PRESTAÇÃO DOS SERVIÇOS DE CONSTRUÇÃO DE UMA CRECHE PROINFÂNCIA (TIPO 1), NO BAIRRO JOÃO PAULO II, JUNTO A SECRETARIA DE EDUCAÇÃO DE JAGUARIBE – CE.		
DATA:	Sexta-feira, 20 de Maio de 2022		
WM CONSTRUÇÕES LTDA	CONDIÇÕES DO TEMPO		
	MANHÃ	TARDE	NOITE
	BOM INSTÁVEL CHUVOSO S/ATIVIDADE	BOM INSTÁVEL CHUVOSO S/ATIVIDADE	BOM INSTÁVEL CHUVOSO S/ATIVIDADE
EVOLUÇÃO DOS SERVIÇOS			
SERVIÇO DE EXECUÇÃO DE CERAMICA INSTALAÇÃO DE ESQUADRIAS DE ALUMINIO E VIDRO			
ACIDENTES/INCIDENTES DO TRABALHO			
ANOTAÇÕES DA FISCALIZAÇÃO			
RESPONSÁVEL PELA CONTRATADA		RESPONSÁVEL PELA FISCALIZAÇÃO	
 Rafael Pinheiro Figuerêdo Engº Civil-CREA-CE48758 WM CONSTRUÇÕES LTDA		 Fernando Antonio Serra de Oliveira Junior Engenheiro Civil RNP: 211878363-9	

DIÁRIO DE OBRA			
	SECRETÁRIA DA EDUCAÇÃO E CULTURA		
	CONTRATAÇÃO DA PRESTAÇÃO DOS SERVIÇOS DE CONSTRUÇÃO DE UMA CRECHE PROINFÂNCIA (TIPO 1), NO BAIRRO JOÃO PAULO II, JUNTO A SECRETARIA DE EDUCAÇÃO DE JAGUARIBE – CE.		
DATA:	Sábado, 21 de Maio de 2022		
WM CONSTRUÇÕES LTDA	CONDIÇÕES DO TEMPO		
	MANHÃ	TARDE	NOITE
	BOM INSTÁVEL CHUVOSO S/ATIVIDADE	BOM INSTÁVEL CHUVOSO S/ATIVIDADE	BOM INSTÁVEL CHUVOSO S/ATIVIDADE
EVOLUÇÃO DOS SERVIÇOS			
DESCANSO SEMANAL.			
ACIDENTES/INCIDENTES DO TRABALHO			
ANOTAÇÕES DA FISCALIZAÇÃO			
RESPONSÁVEL PELA CONTRATADA		RESPONSÁVEL PELA FISCALIZAÇÃO	
 <u>Rafael Pinheiro Figuerêdo</u> Engº Civil-CREA-CE48758 WM CONSTRUÇÕES LTDA		 Fernando Antonio Serra de Oliveira Junior Engenheiro Civil RNP: 211878363-9	
DIÁRIO DE OBRA			
	SECRETÁRIA DA EDUCAÇÃO E CULTURA		
	CONTRATAÇÃO DA PRESTAÇÃO DOS SERVIÇOS DE CONSTRUÇÃO DE UMA CRECHE PROINFÂNCIA (TIPO 1), NO BAIRRO JOÃO PAULO II, JUNTO A SECRETARIA DE EDUCAÇÃO DE JAGUARIBE – CE.		
DATA:	Domingo, 22 de Maio de 2022		
WM CONSTRUÇÕES LTDA	CONDIÇÕES DO TEMPO		
	MANHÃ	TARDE	NOITE
	BOM INSTÁVEL CHUVOSO S/ATIVIDADE	BOM INSTÁVEL CHUVOSO S/ATIVIDADE	BOM INSTÁVEL CHUVOSO S/ATIVIDADE
EVOLUÇÃO DOS SERVIÇOS			
DESCANSO SEMANAL.			
ACIDENTES/INCIDENTES DO TRABALHO			
ANOTAÇÕES DA FISCALIZAÇÃO			
RESPONSÁVEL PELA CONTRATADA		RESPONSÁVEL PELA FISCALIZAÇÃO	
 <u>Rafael Pinheiro Figuerêdo</u> Engº Civil-CREA-CE48758 WM CONSTRUÇÕES LTDA		 Fernando Antonio Serra de Oliveira Junior Engenheiro Civil RNP: 211878363-9	



DIÁRIO DE OBRA			
	SECRETARIA DA EDUCAÇÃO E CULTURA		
	CONTRATAÇÃO DA PRESTAÇÃO DOS SERVIÇOS DE CONSTRUÇÃO DE UMA CRECHE PROINFÂNCIA (TIPO 1), NO BAIRRO JOÃO PAULO II, JUNTO A SECRETARIA DE EDUCAÇÃO DE JAGUARIBE – CE.		
DATA:	Segunda-feira, 23 de Maio de 2022		
WM CONSTRUÇÕES LTDA	CONDIÇÕES DO TEMPO		
	MANHÃ	TARDE	NOITE
	BOM INSTÁVEL CHUVOSO S/ATIVIDADE	BOM INSTÁVEL CHUVOSO S/ATIVIDADE	BOM INSTÁVEL CHUVOSO S/ATIVIDADE
EVOLUÇÃO DOS SERVIÇOS SERVIÇO DE EXECUÇÃO DE CERÂMICA			
ACIDENTES/INCIDENTES DO TRABALHO			
ANOTAÇÕES DA FISCALIZAÇÃO			
RESPONSÁVEL PELA CONTRATADA		RESPONSÁVEL PELA FISCALIZAÇÃO	
 Rafael Pinheiro Figuerêdo Engº Civil-CREA-CE48758 WM CONSTRUÇÕES LTDA		 Fernando Antonio Serra de Oliveira Junior Engenheiro Civil RNP: 211878363-9	
DIÁRIO DE OBRA			
	SECRETARIA DA EDUCAÇÃO E CULTURA		
	CONTRATAÇÃO DA PRESTAÇÃO DOS SERVIÇOS DE CONSTRUÇÃO DE UMA CRECHE PROINFÂNCIA (TIPO 1), NO BAIRRO JOÃO PAULO II, JUNTO A SECRETARIA DE EDUCAÇÃO DE JAGUARIBE – CE.		
DATA:	Terça-feira, 24 de Maio de 2022		
WM CONSTRUÇÕES LTDA	CONDIÇÕES DO TEMPO		
	MANHÃ	TARDE	NOITE
	BOM INSTÁVEL CHUVOSO S/ATIVIDADE	BOM INSTÁVEL CHUVOSO S/ATIVIDADE	BOM INSTÁVEL CHUVOSO S/ATIVIDADE
EVOLUÇÃO DOS SERVIÇOS SERVIÇO DE EXECUÇÃO DE CERÂMICA			
ACIDENTES/INCIDENTES DO TRABALHO			
ANOTAÇÕES DA FISCALIZAÇÃO			
RESPONSÁVEL PELA CONTRATADA		RESPONSÁVEL PELA FISCALIZAÇÃO	
 Rafael Pinheiro Figuerêdo Engº Civil-CREA-CE48758 WM CONSTRUÇÕES LTDA		 Fernando Antonio Serra de Oliveira Junior Engenheiro Civil RNP: 211878363-9	

DIÁRIO DE OBRA			
	SECRETÁRIA DA EDUCAÇÃO E CULTURA		
	CONTRATAÇÃO DA PRESTAÇÃO DOS SERVIÇOS DE CONSTRUÇÃO DE UMA CRECHE PROINFÂNCIA (TIPO 1), NO BAIRRO JOÃO PAULO II, JUNTO A SECRETARIA DE EDUCAÇÃO DE JAGUARIBE – CE.		
DATA:	Quarta-feira, 25 de Maio de 2022		
WM CONSTRUÇÕES LTDA	CONDIÇÕES DO TEMPO		
	MANHÃ	TARDE	NOITE
	BOM INSTÁVEL CHUVOSO S/ATIVIDADE	BOM INSTÁVEL CHUVOSO S/ATIVIDADE	BOM INSTÁVEL CHUVOSO S/ATIVIDADE
EVOLUÇÃO DOS SERVIÇOS			
SERVIÇO DE EXECUÇÃO DE CERÂMICA			
ACIDENTES/INCIDENTES DO TRABALHO			
ANOTAÇÕES DA FISCALIZAÇÃO			
RESPONSÁVEL PELA CONTRATADA		RESPONSÁVEL PELA FISCALIZAÇÃO	
 <u>Rafael Pinheiro Figuerêdo</u> Engº Civil-CREA-CE48758 WM CONSTRUÇÕES LTDA		 Fernando Antonio Serra de Oliveira Junior Engenheiro Civil RNP: 211878363-9	
DIÁRIO DE OBRA			
	SECRETÁRIA DA EDUCAÇÃO E CULTURA		
	CONTRATAÇÃO DA PRESTAÇÃO DOS SERVIÇOS DE CONSTRUÇÃO DE UMA CRECHE PROINFÂNCIA (TIPO 1), NO BAIRRO JOÃO PAULO II, JUNTO A SECRETARIA DE EDUCAÇÃO DE JAGUARIBE – CE.		
DATA:	Quinta-feira, 26 de Maio de 2022		
WM CONSTRUÇÕES LTDA	CONDIÇÕES DO TEMPO		
	MANHÃ	TARDE	NOITE
	BOM INSTÁVEL CHUVOSO S/ATIVIDADE	BOM INSTÁVEL CHUVOSO S/ATIVIDADE	BOM INSTÁVEL CHUVOSO S/ATIVIDADE
EVOLUÇÃO DOS SERVIÇOS			
SERVIÇO DE EXECUÇÃO DE CERÂMICA			
ACIDENTES/INCIDENTES DO TRABALHO			
ANOTAÇÕES DA FISCALIZAÇÃO			
RESPONSÁVEL PELA CONTRATADA		RESPONSÁVEL PELA FISCALIZAÇÃO	
 <u>Rafael Pinheiro Figuerêdo</u> Engº Civil-CREA-CE48758 WM CONSTRUÇÕES LTDA		 Fernando Antonio Serra de Oliveira Junior Engenheiro Civil RNP: 211878363-9	

DIÁRIO DE OBRA			
 WM CONSTRUÇÕES	SECRETARIA DA EDUCAÇÃO E CULTURA		
	CONTRATAÇÃO DA PRESTAÇÃO DOS SERVIÇOS DE CONSTRUÇÃO DE UMA CRECHE PROINFÂNCIA (TIPO 1), NO BAIRRO JOÃO PAULO II, JUNTO A SECRETARIA DE EDUCAÇÃO DE JAGUARIBE – CE.		
DATA:	Sexta-feira, 27 de Maio de 2022		
WM CONSTRUÇÕES LTDA	CONDIÇÕES DO TEMPO		
	MANHÃ	TARDE	NOITE
	BOM INSTÁVEL CHUVOSO S/ATIVIDADE	BOM INSTÁVEL CHUVOSO S/ATIVIDADE	BOM INSTÁVEL CHUVOSO S/ATIVIDADE
EVOLUÇÃO DOS SERVIÇOS			
SERVIÇO DE EXECUÇÃO DE CERÂMICA			
ACIDENTES/INCIDENTES DO TRABALHO			
ANOTAÇÕES DA FISCALIZAÇÃO			
RESPONSÁVEL PELA CONTRATADA		RESPONSÁVEL PELA FISCALIZAÇÃO	
 Rafael Pinheiro Figuerêdo Engº Civil-CREA-CE48758 WM CONSTRUÇÕES LTDA		 Fernando Antonio Serra de Oliveira Junior Engenheiro Civil RNP: 211878363-9	
DIÁRIO DE OBRA			
 WM CONSTRUÇÕES	SECRETARIA DA EDUCAÇÃO E CULTURA		
	CONTRATAÇÃO DA PRESTAÇÃO DOS SERVIÇOS DE CONSTRUÇÃO DE UMA CRECHE PROINFÂNCIA (TIPO 1), NO BAIRRO JOÃO PAULO II, JUNTO A SECRETARIA DE EDUCAÇÃO DE JAGUARIBE – CE.		
DATA:	Sábado, 28 de Maio de 2022		
WM CONSTRUÇÕES LTDA	CONDIÇÕES DO TEMPO		
	MANHÃ	TARDE	NOITE
	BOM INSTÁVEL CHUVOSO S/ATIVIDADE	BOM INSTÁVEL CHUVOSO S/ATIVIDADE	BOM INSTÁVEL CHUVOSO S/ATIVIDADE
EVOLUÇÃO DOS SERVIÇOS			
DESCANSO SEMANAL			
ACIDENTES/INCIDENTES DO TRABALHO			
ANOTAÇÕES DA FISCALIZAÇÃO			
RESPONSÁVEL PELA CONTRATADA		RESPONSÁVEL PELA FISCALIZAÇÃO	
 Rafael Pinheiro Figuerêdo Engº Civil-CREA-CE48758 WM CONSTRUÇÕES LTDA		 Fernando Antonio Serra de Oliveira Junior Engenheiro Civil RNP: 211878363-9	

DIÁRIO DE OBRA			
	SECRETARIA DA EDUCAÇÃO E CULTURA		
	CONTRATAÇÃO DA PRESTAÇÃO DOS SERVIÇOS DE CONSTRUÇÃO DE UMA CRECHE PROINFÂNCIA (TIPO 1), NO BAIRRO JOÃO PAULO II, JUNTO A SECRETARIA DE EDUCAÇÃO DE JAGUARIBE – CE.		
DATA:	Domingo, 29 de Maio de 2022		
WM CONSTRUÇÕES LTDA	CONDIÇÕES DO TEMPO		
	MANHÃ	TARDE	NOITE
	BOM INSTÁVEL CHUVOSO S/ATIVIDADE	BOM INSTÁVEL CHUVOSO S/ATIVIDADE	BOM INSTÁVEL CHUVOSO S/ATIVIDADE
EVOLUÇÃO DOS SERVIÇOS			
DESCANSO SEMANAL			
ACIDENTES/INCIDENTES DO TRABALHO			
ANOTAÇÕES DA FISCALIZAÇÃO			
RESPONSÁVEL PELA CONTRATADA		RESPONSÁVEL PELA FISCALIZAÇÃO	
 Rafael Pinheiro Figueiredo Engº Civil-CREA-CE48758 WM CONSTRUÇÕES LTDA		 Fernando Antonio Serra de Oliveira Junior Engenheiro Civil RNP: 211878363-9	

DIÁRIO DE OBRA			
	SECRETARIA DA EDUCAÇÃO E CULTURA		
	CONTRATAÇÃO DA PRESTAÇÃO DOS SERVIÇOS DE CONSTRUÇÃO DE UMA CRECHE PROINFÂNCIA (TIPO 1), NO BAIRRO JOÃO PAULO II, JUNTO A SECRETARIA DE EDUCAÇÃO DE JAGUARIBE – CE.		
DATA:	Segunda-feira, 30 de Maio de 2022		
WM CONSTRUÇÕES LTDA	CONDIÇÕES DO TEMPO		
	MANHÃ	TARDE	NOITE
	BOM INSTÁVEL CHUVOSO S/ATIVIDADE	BOM INSTÁVEL CHUVOSO S/ATIVIDADE	BOM INSTÁVEL CHUVOSO S/ATIVIDADE
EVOLUÇÃO DOS SERVIÇOS			
SERVIÇO DE EXECUÇÃO DE CERÂMICA			
ACIDENTES/INCIDENTES DO TRABALHO			
ANOTAÇÕES DA FISCALIZAÇÃO			
RESPONSÁVEL PELA CONTRATADA		RESPONSÁVEL PELA FISCALIZAÇÃO	
 Rafael Pinheiro Figueiredo Engº Civil-CREA-CE48758 WM CONSTRUÇÕES LTDA		 Fernando Antonio Serra de Oliveira Junior Engenheiro Civil RNP: 211878363-9	

DIÁRIO DE OBRA			
	SECRETARIA DA EDUCAÇÃO E CULTURA		
	CONTRATAÇÃO DA PRESTAÇÃO DOS SERVIÇOS DE CONSTRUÇÃO DE UMA CRECHE PROINFÂNCIA (TIPO 1), NO BAIRRO JOÃO PAULO II, JUNTO A SECRETARIA DE EDUCAÇÃO DE JAGUARIBE – CE.		
DATA:	Terça-feira, 31 de Maio de 2022		
WM CONSTRUÇÕES LTDA	CONDIÇÕES DO TEMPO		
	MANHÃ	TARDE	NOITE
	BOM INSTÁVEL CHUVOSO S/ATIVIDADE	BOM INSTÁVEL CHUVOSO S/ATIVIDADE	BOM INSTÁVEL CHUVOSO S/ATIVIDADE
EVOLUÇÃO DOS SERVIÇOS			
SERVIÇO DE EXECUÇÃO DE CERÂMICA			
ACIDENTES/INCIDENTES DO TRABALHO			
ANOTAÇÕES DA FISCALIZAÇÃO			
RESPONSÁVEL PELA CONTRATADA		RESPONSÁVEL PELA FISCALIZAÇÃO	
 Rafael Pinheiro Figuerêdo Engº Civil-CREA-CE48758 WM CONSTRUÇÕES LTDA		 Fernando Antonio Serra de Oliveira Junior Engenheiro Civil RNP: 211878363-9	