Estado do Ceará

MUNICÍPIO: JAGUARIBE

PREFEITURA MUNICIPAL DE JAGUARIBE

CNPJ: 07.443.708/0001-66

UNIDADE GESTORA

SECRETARIA DE OBRAS PÚBLICAS

PROCESSO DE PAGAMENTO
Orçamentário

Nº 10.04.0039

Nº EMPENHO	DATA EMISSÃO	DATA PAGAMENTO	VALOR PAGAMENTO (R$)
28.03.0018	**28/03/2025**	**10/04/2025**	**131.896,62**

CREDOR

KLEBIO LANDIM DE FRANCA EIRELI

FUNCIONAL PROGRAMATICA E FONTE DE RECURSO

ÓRGÃO:	16	SECRETARIA DE OBRAS PÚBLICAS
U. ORCAMENT.:	16.01	SECRETARIA DE OBRAS PÚBLICAS
FUNÇÃO:	15	URBANISMO
SUBFUNÇÃO:	451	INFRA-ESTRUTURA URBANA
PROGRAMA:	0025	DESENVOLVIMENTO DE PROJETOS E SERVIÇOS DE INFRAESTRUTURA URBANA
PROJETO:	1.080	CONSTRUÇÃO, AMPLIACAO E MANUTENCAO DE PRAÇAS
NATUREZA:	4.4.90.51.00	OBRAS E INSTALAÇÕES
F. RECURSO:	17.01.00	OUTRAS TRANSFERÊNCIAS DE CONVÊNIOS OU REPASSES DOS ESTADOS
TIPO CRÉDITO:	2	ESPECIAL

DADOS DA RETENÇÃO

CÓDIGO DA RECEITA	NOME DA RETENÇÃO	VALOR RETIDO (R$)
1000.40.00.0.	CONTRIBUICAO PREVIDENCIARIA - INSS	7.254,31
1000.60.00.0.	ISS	3.956,90
	Total da Retenção: (R$)	11.211,21

HISTÓRICO

12ª MEDIÇÃO DA OBRA DE REVITALIZAÇÃO DO POLO DE LAZER ALUISIO DIÓGENES JUNTO A SECRETARIA DE OBRAS PÚBLICAS DO MUNICIPIO DE JAGUARIBE. REFERENTE A NF 202 E PERÍODO DE 01/08/2024 A 28/02/2025.

CONTA BANCÁRIA	TIPO DOCUMENTO	Nº DOCUMENTO	VALOR DOC. (R$)
CEF 71.200-2 (MAPP 1099)	OUTROS	5521990000	120.685,41

Estado do Ceará
Município: JAGUARIBE
PREFEITURA MUNICIPAL DE JAGUARIBE

EXERCÍCIO: 2025

NP

NOTA DE PAGAMENTO - Nº 10.04.0039

ORÇAMENTÁRIO

DADOS DO EMPENHO

NÚMERO	DATA EMISSÃO	TIPO	VALOR N.E. (R$)	Nº LICITAÇÃO	Nº CONTRATO	OBS
28030018	28/03/2025	GLOBAL	131.896,62	04.05.02/2022	04.05.02/2022	

FUNCIONAL PROGRAMATICA E FONTE DE RECURSO

ÓRGÃO: 16 SECRETARIA DE OBRAS PÚBLICAS
U. ORCAMENT.: 16.01 SECRETARIA DE OBRAS PÚBLICAS
FUNÇÃO: 15 URBANISMO
SUBFUNÇÃO: 451 INFRA-ESTRUTURA URBANA
PROGRAMA: 0025 DESENVOLVIMENTO DE PROJETOS E SERVIÇOS DE INFRAESTRUTURA URBANA
PROJETO: 1.080 CONSTRUÇÃO, AMPLIACAO E MANUTENCAO DE PRAÇAS
NATUREZA: 4.4.90.51.00 OBRAS E INSTALAÇÕES
FONTE: 17.01.000000 OUTRAS TRANSFERÊNCIAS DE CONVÊNIOS OU REPASSES DOS ESTADOS

DADOS DO CREDOR

NOME: KLEBIO LANDIM DE FRANCA EIRELI
ENDEREÇO: LOTEAMENTO SOL NASCENTE Nº 79 - ALTO DOS BASTOS - ICÓ CE
C N P J: 35.848.539/0001-80 C G F: 07.035101-5 INSC.MUN.: 33601 TELEFONE: 88999266327

DADOS DO PAGAMENTO

Nº PROCESSO	SALDO ANTERIOR (R$)	VALOR DESTE PAGTO. (R$)	SALDO DISPONIVEL (R$)
10040039	**131.896,62**	**131.896,62**	**0,00**
DATA	**VALOR BRUTO (R$)**	**VALOR RETIDO (R$)**	**VALOR LIQUIDO (R$)**
10/04/2025	**131.896,62**	**11.211,21**	**120.685,41**

DADOS DA RETENÇÃO

CÓDIGO DA RECEITA	NOME DA RETENÇÃO	VALOR RETIDO (R$)
1000.40.00.0.	CONTRIBUICAO PREVIDENCIARIA - INSS	7.254,31
1000.60.00.0.	ISS	3.956,90
	Total da Retenção: (R$)	11.211,21

HISTÓRICO DO PAGAMENTO

12ª MEDIÇÃO DA OBRA DE REVITALIZAÇÃO DO POLO DE LAZER ALUISIO DIÓGENES JUNTO A SECRETARIA DE OBRAS PÚBLICAS DO MUNICIPIO DE JAGUARIBE. REFERENTE A NF 202 E PERÍODO DE 01/08/2024 A 28/02/2025.

CERTIFICAÇÃO DO PAGAMENTO

EU, **LUCIANO COSTA DA SILVA**, TESOUREIRO(A) DO(A) **SECRETARIA DE OBRAS PÚBLICAS**, POR ORDEM DO(A) ORDENADOR(A) DE DESPESA SENHOR(A) **RAFAEL GOMES DIOGENES**, CERTIFICO QUE DEI CUMPRIMENTO A REALIZAÇÃO DO PAGAMENTO DA DESPESA ORA DESCRITA, APÓS VERIFICADA A DISPONIBILIDADE(S) FINANCEIRA(S) NA(S) CONTA(S) BANCÁRIA(S) A SEGUIR INDICADA(S):

CONTA BANCÁRIA	TIPO DOCUMENTO	Nº DOCUMENTO	VAL. DOCUMENTO (R$)
CEF 71.200-2 (MAPP 1099)	OUTROS	5521990000	120.685,41

Jaguaribe, 10 de Abril de 2025

RAFAEL GOMES DIOGENES
ORDENADOR(A)

CAIXA

:: Extrato das Contas Individuais

Origem do Extrato:	GOVCONTA CAIXA
GovConta CAIXA:	749600001
Conta Referência:	0749/006/00071200-2
Nome:	PM JAGUARIBE
Período:	de: 01/04/2025 até: 10/04/2025

Data Mov	Nr. Doc.	Histórico	Valor (R$)	Saldo (R$)
01/04/2025	-	SALDO TOTAL		0,00
02/04/2025	-	SALDO TOTAL		0,00
03/04/2025	-	SALDO TOTAL		0,00
04/04/2025	-	SALDO TOTAL		0,00
07/04/2025	-	SALDO TOTAL		0,00
08/04/2025	-	SALDO TOTAL		0,00
09/04/2025	-	SALDO TOTAL		0,00
10/04/2025	242149	RESGATE	131.896,62C	131.896,62C
10/04/2025	084447	DB OBT CE	120.685,41D	11.211,21C
10/04/2025	084454	DB OBT CE	11.211,21D	0,00
10/04/2025	-	SALDO TOTAL		0,00
10/04/2025	-	SALDO FINAL		0,00

O Saldo Total é a soma do Saldo Disponível e do Saldo Bloqueado.
O Saldo Final é o saldo total do período informado na pesquisa.

IMPRIMIR FECHAR

Alexandre Gomes Diógenes
CPF 01481466356
Parceiro Responsável e-Parcerias - Município de Jaguaribe

Sair

Ordem Bancária de transferência - OBT

Ajude-nos a melhorar o sistema. Faça **aqui** a sua avaliação!

* Campos Obrigatórios

Ordem Bancária de transferência - OBT

N° Instrumento
1220518

N° do OBT
202504090014003 73

Tipo de OBT
Pagamento a Fornecedor

Dados Bancários do Convênio

Banco | Agência | Conta
Caixa Econômica Federal | 0749 - 8 | 0071200 - 2

N° do documento de liquidação*
202

Domicílio Bancário *
Banco do Brasil S.A. | Agência: 0547 | Conta: 39751 - 2

N° do contratação
0405022022

Fornecedor
KLEBIO LANDIM DE FRANCA EIRELI

Pagamento

Valor do documento de liquidação
131.896,62

Data do Pagamento*
10/04/2025

Valor das Retenções
11.211,21

Valor da OBT*
120.685,41

Valor Líquido
120.685,41

Valor Pago
0,00

Valor a Pagar
120.685,41

Observações:

Justificativa de Não Autorização:

Cancelar

Controle sua Privacidade
Nosso site usa cookies para melhorar a navegação.
Aviso de Privacidade
Aceitar

Operação realizada com sucesso!
OBT 20250409001400373 Autorizada com Sucesso

Ajude-nos a melhorar o sistema.
Faça aqui a sua avaliação!

Autorizar Ordem Bancária

N.º do Instrumento

Número da OBT

Fornecedor

Tipo OBT

Selecione o Tipo OBT

Data de Pagamento

dd / mm / aaaa

Pesquisar Limpar

Número do Instrumento	Número da OBT	Valor da OBT	Fornecedor	Tipo da OBT	Data do Pagamento	Ação
1220518	20250409001400380	R$ 11.211,21		OBT para Convenente	10/04/2025	

1 1 a 1 de 1 | Página 1 de 1 | Registros por página: 8

Alexandre Gomes Diógenes
CPF: 01481466356
Parceiro Responsável e-Parcerias - Municipio de Jaguaribe Sair

Pagamento a Fornecedor

Ordem Bancária de Transferência - OBT #1084963

N° do Instrumento: 1220518

N° da OBT: 20250409001400373

Tipo de OBT: Pagamento a Fornecedor

Documento Liquidação: 202

Data do Pagamento: 10/04/2025

Valor da OBT: R$ 120.685,41

Domicílio Bancário

Banco:	**Agencia:** 0547	**Conta:** 39751

Denominação	**Valor**

Voltar

Estado do Ceará
Município: JAGUARIBE
PREFEITURA MUNICIPAL DE JAGUARIBE

EXERCÍCIO: 2025

NL

NOTA DE LIQUIDAÇÃO - Nº 0003444

DADOS DO EMPENHO ORIGINAL

DATA EMISSÃO	Nº EMPENHO	VALOR N.E. (R$)	VALOR ANULADO (R$)	TIPO
28/03/2025	28.03.0018	131.896,62	0,00	GLOBAL

FUNCIONAL PROGRAMATICA E FONTE DE RECURSO

ÓRGÃO: 16 SECRETARIA DE OBRAS PÚBLICAS
U. ORCAMENT.: 16.01 SECRETARIA DE OBRAS PÚBLICAS
FUNÇÃO: 15 URBANISMO
SUBFUNÇÃO: 451 INFRA-ESTRUTURA URBANA
PROGRAMA: 0025 DESENVOLVIMENTO DE PROJETOS E SERVIÇOS DE INFRAESTRUTURA URBANA
PROJETO: 1.080 CONSTRUÇÃO, AMPLIACAO E MANUTENCAO DE PRAÇAS
NATUREZA: 4.4.90.51.00 OBRAS E INSTALAÇÕES
FONTE: 17.01.000000 OUTRAS TRANSFERÊNCIAS DE CONVÊNIOS OU REPASSES DOS ESTADOS
TIPO CRÉDITO: 2 ESPECIAL

DADOS DO CREDOR

NOME: KLEBIO LANDIM DE FRANCA EIRELI
ENDEREÇO: LOTEAMENTO SOL NASCENTE Nº 79 - ALTO DOS BASTOS - ICÓ CE
C N P J: 35.848.539/0001-80 C G F: 07.035101-5 INSC.MUN.: 33601 Telefone: 88999266327

DADOS DA LIQUIDAÇÃO

DATA DA LIQUIDAÇÃO	VALOR LIQUIDADO: (R$)	VALOR DO DESCONTO: (R$)	TIPO DA LIQUIDAÇÃO:
28/03/2025	**131.896,62**	**0,00**	**COM NOTA FISCAL**
TIPO DA NOTA FISCAL:	SUB TIPO DA NOTA FISCAL:	Nº DA NOTA FISCAL:	Nº DOS FORMULÁRIOS:
SERVIÇO	**ELETRÔNICA FORA DO PADRÃO**	**202**	**1**
DATA DA EMISSÃO DA NOTA:	DATA LIMITE PARA EXPEDIÇÃO:	SÉRIE DA NOTA:	SÉRIE DO SELO DE AUTENTICIDADE:
28/03/2025	**28/03/2025**	**1**	**INTERNETCE**
Nº DO PROTOCOLO DE AUTORIZAÇÃO:	SÉRIE DO SELO:	Nº DO SELO FISCAL:	OBS:
	0		
CHAVE DE ACESSO:		CHAVE DE VERIFICAÇÃO:	
0		**XEHM-XNZO**	

HISTÓRICO DA LIQUIDAÇÃO

12ª MEDIÇÃO DA OBRA DE REVITALIZAÇÃO DO POLO DE LAZER ALUISIO DIÓGENES JUNTO A SECRETARIA DE OBRAS PÚBLICAS DO MUNICIPIO DE JAGUARIBE. REFERENTE A NF 202 E PERÍODO DE 01/08/2024 A 28/02/2025.

ITENS DA LIQUIDAÇÃO

ESPECIFICAÇÃO DO ITEM	UNIDADE	QTDE. LIQ.	VAL. UNIT. (R$)	VAL. LIQ. (R$)	QTDE. A LIQ.
REVITALIZAÇÃO DO POLO DE LAZER ALUISIO DIOGENES, NA SEDE DO	SERV	1	131.896,620	131.896,62	0

Jaguaribe, 28 de Março de 2025

RAFAEL GOMES DIOGENES
LIQUIDANTE

Prefeitura Municipal de Jaguaribe

DID: 24532025

Nota de Solicitação de Liquidação

Fornecedor: KLEBIO LANDIM DE FRANCA EIRELI **CNPJ:** 35.848.539/0001-80

Endereço: LOTEAMENTO SOL NASCENTE Nº 79 **Bairro:** ALTO DOS BASTOS

Cidade: Icó **UF:** CE **CEP:** 63430000

Telefone: 88999266327 **E-Mail:**

Banco: BRASIL

Agência: 1-1

Conta: 1-1

ATENÇÃO !!! Os Dados Bancários Devem ser Cadastrados no Sistema Gestor Municipal.

Tipo de Conta: Conta Corrente

U. Orçamentária: 1601 - Secretaria de Obras Públicas

U. Funcional: Depto. Financeiro

Função: 15 - Urbanismo **Dotação:** 971

Subfunção: 451 - Infra-Estrutura Urbana

Programa: 0025 - Desenvolvimento de Projetos e serviços de Infraestrutura Urbana

Proj\Atividade: 1080 - Construção, ampliacao e manutencao de praças

Natureza: 4.4.90.51.00 - Obras e Instalações

Fonte Recurso: 1701000000 - Outras Transferências de Convênios ou Repasses dos Estados

Centro de Custo: OBRAS E REFORMAS MUNICIPAIS

Tipo Processo: Tomada de Preços

No. Processo: Contrato: 04.05.02/2022 - Licitação: 04.05.02/2022

Nº Empenho: 28030018 - Global

Nº Nota Fiscal: 202

Dt Emissão NF: 28/03/2025 **Dt. Solicitação Liquidação:** 28/03/2025 **Data Expedição:**

Mês Referência: 01/08/2024 à 28/02/2025

Vlr. Liquidação: R$131.896,62 (CENTO E TRINTA E UM MIL E OITOCENTOS E NOVENTA E SEIS REAIS E SESSENTA E DOIS CENTAVOS)

Tipo de NF: Serviço **SubTipo de NF:** ELETRÔNICA FORA DO PADRÃO NACIONAL **Série NF:** 1

Pr. Autorização:

Ch. Verificação:

Ch. Acesso:

Histórico da Liquidação

12ª MEDIÇÃO DA OBRA DE REVITALIZAÇÃO DO POLO DE LAZER ALUISIO DIÓGENES JUNTO A SECRETARIA DE OBRAS PÚBLICAS DO MUNICIPIO DE JAGUARIBE.

Itens da Liquidação

Cod.	Nome	Lote	Qtde	Val. Unitário	Val.Total
48662	REVITALIZAÇÃO DO POLO DE LAZER ALUISIO DIOGENES, NA SEDE DO MUNICÍPIO	1	1,00	131.896,62	131.896,62

Flavio de Negreiros Soares
CONTROLADOR E OUVIDOR GERAL DO MUNICÍPIO
PORTARIA: 003/2025 CPF: 962.075.403-44

Responsável pela elaboração	Ordenador de Despesa	Avaliação e Visto
CAROL NOGUEIRA	RAFAEL GOMES DIOGENES	Técnico / Data

Estado do Ceará **EXERCÍCIO: 2025**

Município: JAGUARIBE **NE**

PREFEITURA MUNICIPAL DE JAGUARIBE

NOTA DE EMPENHO - Nº 28.03.0018

DADOS DO EMPENHO

DATA EMISSÃO	TIPO	MODALIDADE / Nº LICITAÇÃO	Nº CONTRATO	DID
28/03/2025	GLOBAL	TOMADA DE PREÇOS / 04.05.02/2022	04.05.02/2022	24532025

CENTRO DE CUSTO	OBS
OBRAS E REFORMAS MUNICIPAIS	

FUNCIONAL PROGRAMATICA E FONTE DE RECURSO

ÓRGÃO: 16 SECRETARIA DE OBRAS PÚBLICAS
U. ORCAMENT.: 16.01 SECRETARIA DE OBRAS PÚBLICAS
FUNÇÃO: 15 URBANISMO
SUBFUNÇÃO: 451 INFRA-ESTRUTURA URBANA
PROGRAMA: 0025 DESENVOLVIMENTO DE PROJETOS E SERVIÇOS DE INFRAESTRUTURA URBANA
PROJETO: 1.080 CONSTRUÇÃO, AMPLIACAO E MANUTENCAO DE PRAÇAS
NATUREZA: 4.4.90.51.00 OBRAS E INSTALAÇÕES
SUBELEMENTO: 91 OBRAS EM ANDAMENTO
FONTE: 17.01.000000 OUTRAS TRANSFERÊNCIAS DE CONVÊNIOS OU REPASSES DOS ESTADOS
TIPO CRÉDITO: 2 ESPECIAL
PCASP: 123210601 OBRAS EM ANDAMENTO

DEMONSTRATIVO DO SALDO DA DOTAÇÃO

FICHA	SALDO ANTERIOR (R$)	VALOR DO EMPENHO (R$)	SALDO ATUAL (R$)
971	212.053,56	131.896,62	80.156,94

DADOS DO CREDOR

NOME: KLEBIO LANDIM DE FRANCA EIRELI
ENDEREÇO: LOTEAMENTO SOL NASCENTE Nº 79 - ALTO DOS BASTOS - ICÓ CE
C N P J: 35.848.539/0001-80 C G F: 07.035101-5 INSC.MUN.: 33601 Telefone: 88999266327

HISTÓRICO DO EMPENHO

VALOR EMPENHADO PARA ATENDER DESPESAS COM 12ª MEDIÇÃO DA OBRA DE REVITALIZAÇÃO DO POLO DE LAZER ALUISIO DIÓGENES JUNTO A SECRETARIA DE OBRAS PÚBLICAS DO MUNICIPIO DE JAGUARIBE.

ITENS DO EMPENHO

CÓDIGO	ESPECIFICAÇÃO	UNIDADE	QUANT.	VAL. UNITÁRIO (R$)	VAL. TOTAL (R$)
48662	REVITALIZAÇÃO DO POLO DE LAZER ALUISIO DIOGENES, NA SED	SERV	1	131.896,62	131.896,62
				Total dos Itens: (R$)	131.896,62

Eu, **RAFAEL GOMES DIOGENES**, no uso competente das minhas atribuições de Ordenador(a) da Despesa do(a) **SECRETARIA DE OBRAS PÚBLICAS**, autorizo o fornecimento ou execução dos serviços ora descritos, obedecidas as condições e especificações desta Nota de Empenho Nº **28030018**. Aos **28 de Março de 2025**

CONTATE CONSULTORIA E SERVICOS LTDA
Responsável pelo Setor

RAFAEL GOMES DIOGENES
ORDENADOR(A)

Prefeitura Municipal de Jaguaribe

Documento de Intenção de Despesa

DID: 24532025
Data: 28/03/2025

Fornecedor: KLEBIO LANDIM DE FRANCA EIRELI **CNPJ:** 35.848.539/0001-80
Endereço: LOTEAMENTO SOL NASCENTE Nº 79 **Bairro:** ALTO DOS BASTOS
Cidade: Icó **UF:** CE **CEP:** 63430000
Telefone: 88999266327 **E-Mail:**

U. Orçamentária: 1601 - Secretaria de Obras Públicas
U. Funcional: Depto. Financeiro
Função: 15 - Urbanismo **Dotação:** 971
Subfunção: 451 - Infra-Estrutura Urbana
Programa: 0025 - Desenvolvimento de Projetos e serviços de Infraestrutura Urbana
Proj\Atividade: 1080 - Construção, ampliacao e manutencao de praças
Natureza: 4.4.90.51.00 - Obras e Instalações
Fonte Recurso: 1701000000 - Outras Transferências de Convênios ou Repasses dos Estados
Centro de Custo: OBRAS E REFORMAS MUNICIPAIS

Tipo Processo: Tomada de Preços
No. Processo: Contrato: 04.05.02/2022 - Licitação: 04.05.02/2022
Modalidade: Global **Valor do DID:** R$131.896,62

Histórico

12ª MEDIÇÃO DA OBRA DE REVITALIZAÇÃO DO POLO DE LAZER ALUISIO DIÓGENES JUNTO A SECRETARIA DE OBRAS PÚBLICAS DO MUNICIPIO DE JAGUARIBE.

Itens do DID

Item	Qtde DID	Val. Unit	Total
REVITALIZAÇÃO DO POLO DE LAZER ALUISIO DIOGENES, NA SEDE DO MUNICÍPIO	1,00	131.896,62	131.896,62

Ordenador
RAFAEL GOMES DIOGENES

Responsável pelo preenchimento
CAROL NOGUEIRA

Recepção em: ___/___/_____
Visto:_____

CONVÊNIO 246/2022 - MAPP: 1099 - SACC: 1220518	
Objeto:	REVITALIZAÇÃO DO POLO DE LAZER ALUÍSIO DIÓGENES NO MUNICÍPIO DE JAGUARIBE.
Dados Bancários: 71.200-2 - CAIXA ECONÔMICA	
Dados do Credor:	KLEBIO LANDIM DE FRANÇA EIRELI
Vigência do Convênio:	23/06/2022 A 16/05/2025

CONVÊNIO		
Concedente	R$	1.615.961,04
Proponente	R$	85.050,57
Total	**R$**	**1.701.011,61**

95% 1.567.515,61

RESUMO	
Saldo em Conta	194.345,19
Saldo Contratual	382.003,68
Falta Repasses	190.208,25
Falta Contrapartida	0,00

Saldo em conta c/ investimento
237.434,53

Contrato 04.05.02/2022	**1.650.016,42**
Total	**1.650.016,42**

%EXECUTADO
76,85%

MEDIÇÕES	
Data	**Medições**
27/09/2022	117.790,70
11/10/2022	12.094,63
04/11/2022	136.424,28
06/12/2022	180.375,03
26/01/2022	47.378,26
14/03/2023	35.972,14
02/01/2024	93.592,05
23/02/2024	155.158,09
13/03/2024	180.308,38
29/07/2024	112.658,70
14/08/2024	64.363,86
	131.896,62
Total	**1.268.012,74**

REPASSES		
Data	**Valor**	
30/06/2022	R$	500.000,00
19/10/2023	R$	140.000,00
19/10/2023	R$	120.000,00
18/12/2023	R$	140.000,00
01/07/2024	R$	177.307,36
20/03/2025	R$	300.000,00
Total	**R$**	**1.377.307,36**

Contrapartida		
Data	**Valor**	
27/06/2022	R$	28.350,19
12/12/2022	R$	28.350,19
10/03/2023	R$	2.700,38
10/12/2024	R$	25.649,81
Total	**R$**	**85.050,57**

Total Repasses e Contrapartida	**1.462.357,93**

Rendimentos	
jun/22	-
jul/22	R$ 3.547,10
ago/22	R$ 4.988,40
set/22	R$ 4.474,05
out/22	R$ 3.397,94
nov/22	R$ 2.432,19
dez/22	R$ 1.340,52
jan/23	R$ 1.093,84
fev/23	R$ 608,67
mar/23	R$ 612,70
abr/23	R$ 376,21
mai/23	R$ 462,26
jun/23	R$ 447,86
jul/23	R$ 453,17
ago/23	R$ 479,33
set/23	R$ 412,30
out/23	R$ 1.195,00
nov/23	R$ 2.236,99
dez/23	R$ 2.570,57
jan/24	R$ 2.780,52
fev/24	R$ 2.089,15
mar/24	R$ 811,18
abr/24	R$ 252,34
mai/24	R$ 239,21
jun/24	R$ 229,89
jul/24	R$ 1.393,35
ago/24	R$ 463,17
set/24	R$ 258,10
out/24	R$ 288,52
nov/24	R$ 248,56
dez/24	R$ 423,50
jan/25	R$ 529,43
fev/25	R$ 532,50
mar/25	1.420,82
Total	R$ 43.089,34

Taxas	
jun/22	-36,50
jul/22	-49,00
ago/22	-
set/22	-
out/22	-
nov/22	-
dez/22	-
jan/23	-
fev/23	-
mar/23	-
abr/23	-
mai/23	85,50
jun/23	-
jul/23	
ago/23	
set/23	
out/23	0,00
nov/23	0,00
dez/23	0,00
jan/24	0,00
fev/24	0,00
mar/24	0,00
abr/24	0,00
mai/24	0,00
jun/24	
jul/24	0,00
ago/24	0,00
set/24	0,00
out/24	0,00
nov/24	0,00
dez/24	0,00
jan/25	0,00
fev/25	0,00
mar/25	0,00
Total	0,00

Prefeitura Municipal de ICO

SETOR DE TRIBUTAÇÃO

NOTA FISCAL ELETRÔNICA DE SERVIÇOS - NF-e SIMPLES NACIONAL

Número da Nota	**202**
Data e Hora de Emissão	**28/03/2025 15:03**
Código de Verificação	**XEHM-XNZO**

PRESTADOR DE SERVIÇOS

Situação: **Fora do Municipio**

CNPJ/CPF: **35.848.539/0001-80** Inscrição Municipal: **33601**

Razão Social/Nome: **KLEBIO LANDIM DE FRANCA EIRELI** PIS/PASEP: **Não Informado**

Nome de Fantasia: **K L F SERVICOS**

Endereço: **R F - LOT. SOL NASCENTE, 79 - BAIRRO LOT. SOL NASCENTE - CEP 63430-000**

Município: **ICO** UF: **CE**

Confirme a veracidade deste documento acessando este QRCode

TOMADOR DE SERVIÇOS

Nome/Razão Social: **PREFEITURA MUNICIPAL DE JAGUARIBE**

CPF/CNPJ: **07.443.708/0001-66** Inscrição Municipal: **Não Informado**

Endereço: **PRAÇA SENADOR FERNANDES TAVORA - S/N - BAIRRO CENTRO - CEP 63475**

Município: **JÁGUARIBE** UF: **CE**

E-mail: **compras@jaguaribe.ce.gov.br**

* DISCRIMINAÇÃO DE SERVIÇOS *

Código	Serviços	Alíquota (%)
1383	**Execução, por administração, empreitada ou subempreitada, de obras de construção civil, hidráulica ou elétrica e de outras obras semelhantes, inclusive sondagem, perfuração de poços, escavação, drenagem e irrigação, terraplanagem, pavimentação, concretage**	3,00

Vivian Daniela Costa Oliveira
VIVIAN DANIELA COSTA OLIVEIRA
COORDENADORA DE PLANEJAMENTO
SECRETARIA DE OBRAS PUBLICAS
CPF: 610.821.073-79 / PORTARIA: 244/2025

Atesto o recebimento dos
( )Produtos (X)Serviços
Em: 28 / 03 / 25

Calculos da Nota

Base de Calculo	131.896,62
Total das Deduções	0,00
Total Base de Calculo	131.896,62
ISS	3.956,90
INSS	7.254,31
IRRF	0,00
PIS	0,00
COFINS	0,00
CSLL	0,00
Valor Total Liquido	124.642,31

OBRA REVITALIZACAO DO POLO DE LAZER ALUISIO DIOGENES;
MEDIÇÃO Nº 12
PERIODO DA MEDICAO - 01/08/24 - 28/02/25
Nº DO CONTRATO Nº 04.05.02/2022
CNO - 90.012.07053/73
CONTRATAÇÃO DE EMPRESA PARA REALIZAÇÃO DA
REVITALIZAÇÃO DO PÓLO DE LAZER ALUÍSIO DIÓGENES, NA SEDE DO MUNICÍPIO, JUNTO A SECRETARIA DE INFRAESTRUTURA,TRANSPORTES E URBANISMO DO MUNICÍPIO DE JAGUARIBE-CE.
VALOR DO SERVIÇO: R$ 131.896,62
BASE INSS(50%) = R$ 65.948,31 * ALIQUOTA (11%) = R$ 7.254,31
BASE ISS (100%) = R$ 131.896,62 * 3% = R$ 3.956,90

PREFEITURA MUNICIPAL DE JAGUARIBE
CONV. N.º 246/2022
MAPP: 1099
CEDENTE: Sup. de Obras Públicas

OBSERVAÇÕES DA NOTA

CONTA PARA PAGAMENTO
KLEBIO L F EIRELI - KLEBIO L FRANCA
BANCO DO BRASIL
AGENCIA: 0547-9
CONTA: 39751-2
CONTA CORRENTE

Consulta de autenticidade no portal da NF-e:
https://nfe.ico.gerentemunicipal.com.br/site/consultar_notas.php

OUTRAS INFORMAÇÕES

- Esta NF-e foi emitida com respaldo na Lei nº Lei nº 493/00 de 28/12/2000 e no Decreto nº
- Esta NF-e não gera créditos, pois a empresa prestadora de serviços é optante pelo Simples Nacional
- Retenção de INSS com valor de R$ 7.254,31
- Total de retenções da nota R$ 7.254,31

KLF SERVIÇOS

RECIBO DE PAGAMENTO DE SERVIÇOS

NOTA FISCAL Nº 202

A empresa KLF Serviços, inscrita no CNPJ nº 35.848.539/0001-80, situada no Loteamento Sol Nascente, nº 79, Alto dos Bastos, Icó, estado do Ceará, por intermédio do seu titular administrador o senhor Klébio Landim de França, carteira de identidade nº 20080183098 SSP/CE, e inscrito no CPF nº 947.583.953-49, declara por meio desta que recebeu nesta data a quantia de R$ 131.896,62 (Cento e trinta e um mil oitocentos e noventa e seis reais e sessenta e dois centavos) referente ao aditivo do segundo boletim de medição dos serviços de Revitalização do Polo de Lazer Aluísio Diógenes no município de Jaguaribe/CE, junto a secretaria de infraestrutura, transporte e urbanismo, inscrito no CNPJ nº 07.443.708/0001-66, sob contrato nº 04.05.02/2022.

Icó/Ceará, _____ de _____ de _____

K L F SERVIÇOS
CNPJ: 35.848.539/0001-80
KLÉBIO LANDIM DE FRANÇA EIRELI
CPF: 947.583.953-49
SÓCIO ADMINISTRADOR

PREFEITURA DE
JAGUARIBE

ORDEM DE SERVIÇO

Nº da Ordem de Serviço		Modalidade da Licitação
04.05.02/2022		TOMADA DE PREÇO
SECRETARIA DE INFRAESTRUTURA, TRANSPORTES E URBANISMO		
Nº da Licitação	**Nº do Contrato**	**Data de Contrato**
04.05.02/2022	04.05.02/2022	27 de julho de 2022
Contratado		
KLEBIO LANDIM DE FRANÇA EIRELI		
Endereço		
Loteamento Sol Nascente, 79, Alto dos Bastos - Icó/CE.		
Nº do CNPJ/CPF		**Nº Telefone/E-mail**
35.848.539/0001-80		-
Autorizo a execução dos serviços abaixo discriminados		
CONTRATAÇÃO DE EMPRESA PARA REALIZAÇÃO DA REVITALIZAÇÃO DO PÓLO DE LAZER ALUÍSIO DIÓGENES, NA SEDE DO MUNICÍPIO, JUNTO A SECRETARIA DE INFRAESTRUTURA, TRANSPORTES E URBANISMO DO MUNICÍPIO DE JAGUARIBE/CE.		
Valor Global		
R$ 1.650.016,42 (Hum milhão, seiscentos e cinquenta mil, dezesseis reais e quarenta e dois centavos).		
Validade da proposta		**Prazo de execução**
60 (sessenta) dias		150 (cento e cinquenta) dias

Jaguaribe – CE, 27 de julho de 2022.

Charles de Lima Nunes
Secretário Adjunto de Infraestrutura, Transportes e Urbanismo

Klebio Landim de França

Klebio Landim de França
KLEBIO LANDIM DE FRANÇA EIRELI

SÉTIMO TERMO ADITIVO AO CONTRATO Nº 04.05.02/2022 QUE ENTRE SI CELEBRAM O MUNICIPIO DE JAGUARIBE, ATRAVÉS DA SECRETARIA DA OBRAS PÚBLICAS COM KLEBIO LANDIM DE FRANÇA LTDA, PARA O FIM QUE A SEGUIR SE DECLARA:

O MUNICÍPIO de JAGUARIBE, pessoa jurídica de direito público interno, através da SECRETARIA DA OBRAS PÚBLICAS, com sede na cidade de JAGUARIBE - CE, na Praça Senador Fernandes Távora, s/n, centro, inscrito no CNPJ sob o nº 07.443.708/0001-66, neste ato representado pelo Ordenador de Despesas o Senhor, **Marcos Venicius Nogueira Pinheiro**, doravante denominado de **CONTRATANTE**, e, do outro lado à empresa **KLEBIO LANDIM DE FRANÇA LTDA**, inscrita no CNPJ sob o nº 35.848.539/0001-80, estabelecida no Loteamento Sol Nascente, 79, Alto dos Bastos - Icó/CE, representada por seu administrador, o Sr. Klebio Landim de França, portador(a) do CPF nº 947.583.953-49, doravante denominado(a) **CONTRATADO(A),** resolvem firmar o presente aditivo ao Contrato decorrente do Processo de Licitação, **TOMADA DE PREÇOS nº 04.05.02/2022** cujo objeto é a **CONTRATAÇÃO DE EMPRESA PARA REALIZAÇÃO DA REVITALIZAÇÃO DO PÓLO DE LAZER ALUÍSIO DIÓGENES, NA SEDE DO MUNICÍPIO, JUNTO A SECRETARIA DE OBRAS PÚBLICAS DO MUNICÍPIO DE JAGUARIBE/CE,** em conformidade com as disposições contidas na Lei nº 8.666/93 e suas alterações posteriores, e mediante as cláusulas e condições a seguir:

CLÁUSULA PRIMEIRA – DA FUNDAMENTAÇÃO LEGAL

1.1 – O presente aditivo tem como fundamento o art. 57, inciso II, § 1º da Lei Federal nº 8.666/93 e suas alterações posteriores.

CLÁUSULA SEGUNDA – DA PRORROGAÇÃO CONTRATUAL

2.1 – O presente aditivo tem por finalidade a prorrogação do prazo de contrato resultante do procedimento licitatório acima referido, por mais 05 (cinco) meses. Portanto, terá vigência a partir de 31 de Janeiro de 2025 até 30 de Junho de 2025.

CLÁUSULA TERCEIRA – DA JUSTIFICATIVA

3.1 – A Prorrogação Contratual é uma prerrogativa da Administração Pública, que poderá utilizá-la quando respaldada legalmente, fato este, óbvio, no caso em tela. São dois os motivos preponderantes, entre outros: O primeiro consiste na inconveniência da suspensão das atividades de interesse público, provenientes de serviços prestados de modo contínuo; o Segundo é a previsibilidade de recursos orçamentários. Em princípio, qualquer que seja a distribuição de verbas no orçamento anual, com certeza, irá existir recursos para efetivação destes serviços.

3.2 – A prorrogabilidade do contrato em pauta, não só está assegurada pelo disposto no inciso II, do art. 57 da Lei de licitações vigente, como pela sua previsibilidade no instrumento convocatório e contratual.

3.3 – Considerando a excelência da qualidade do serviço que vem sendo prestado ao Município, combinado com o princípio da economicidade, a CONTRATANTE resolve prorrogar o referido contrato, preservando, desse modo, a supremacia do interesse público.

CLAUSULA QUARTA – DAS DISPOSIÇÕES FINAIS

4.1 – As demais cláusulas e condições pactuadas anteriormente permanecerão inalteradas e em pleno vigor.

E, estando acertados, assinam o presente instrumento em 02 (duas) vias, perante duas testemunhas que também o assinam, para que produza seus jurídicos e legais efeitos.

Jaguaribe/CE, 31 de Janeiro de 2025.

Marcos Venicius Nogueira Pinheiro
SECRETÁRIA DE OBRAS PÚBLICAS.

KLEBIO LANDIM DE FRANÇA
KLEBIO LANDIM DE FRANÇA LTDA

TESTEMUNHAS:

01.
CPF: 062923453 19

02.
CPF: 041 098 193 18

CADASTRO NACIONAL DE OBRAS - CNO

COMPROVANTE DE INSCRIÇÃO DE OBRA

Receita Federal

Informações da obra

Número de inscrição da obra
90.012.07053/73

Nome da obra
KLEBIO LANDIM DE FRANCA EIRELI

Data do cadastramento
06/09/2022 08:14

Origem do cadastramento
e-CAC

ART **RRT** **CIB** **Cadastro Imobiliário**

Data do início da obra
01/08/2022

CNAE
4299501 Construção de instalações esportivas e recreativas

Situação da obra

Situação
Ativa

Data
01/08/2022

Endereço

País
BRASIL

Município
JAGUARIBE

UF
CE

CEP
63.475-000

Bairro
CENTRO

Logradouro
RUA ALOIZIO DIOGENES

Número
S/N

Responsável

Nome
KLEBIO LANDIM DE FRANCA EIRELI

CPF/CNPJ
35.848.539/0001-80

Vínculo
Dono da obra

Data de início da responsabilidade
01/08/2022

Data de término da responsabilidade

Áreas Principais

Categoria	Destinação	Tipo de Obra	Área
Existente	Comercial salas e lojas	Mista	200,00 m²
Acréscimo	Comercial salas e lojas	Mista	200,00 m²

Áreas Complementares

Categoria	Destinação	Tipo de Obra	Tipo de Área	Área Coberta	Área Descoberta	Área Total
Existente	Comercial salas e lojas	Mista	Quadra Esportiva e Poliesportiva	200,00 m²	200,00 m²	400,00 m²
Acréscimo	Comercial salas e lojas	Mista	Quadra Esportiva e Poliesportiva	200,00 m²	200,00 m²	400,00 m²

Área Resultante

Área Resultante da Obra
1.200,00 m²

PREFEITURA MUNICIPAL DE JAGUARIBE
SECRETÁRIA DE OBRAS PÚBLICAS

BOLETIM DE MEDIÇÃO

EMPRESA EXECUTORA: KLEBIO LANDIM DE FRANÇA EIRELI	**CONTRATO:** TOMADA DE PREÇO nº 04.05.02/2022	**MEDIÇÃO No. 12**	CONTRATO: R$ 1.650.016,42
CNPJ: 35.848.539/0001-80		DATA: quinta-feira, 27 de março de 2025	ADITIVO: -
		PERÍODO: 01/08/2024 A 28/02/2025	TOTAL: R$ 1.650.016,42
			MED. ACUMULADO: 1.268.012,74
			SALDO: 382.003,68
			VALOR DA MEDIÇÃO: 131.896,62

OBRA: CONTRATAÇÃO DE EMPRESA PARA REALIZAÇÃO DA REVITALIZAÇÃO DO PÓLO DE LAZER ALUÍSIO DIÓGENES, NA SEDE DO MUNICÍPIO, JUNTO A SECRETÁRIA DE INFRAESTRUTURA, TRANSPORTES E URBANISMO DO MUNICÍPIO DE JAGUARIBE.

VALORES (R$)

KF SERVIÇOS

ITEM	CÓDIGO	DESCRIÇÃO	UNID	QUANTIDADE	PREÇO UNITÁRIO COM BDI	PREÇO TOTAL R $	QUANTIDADE REALIZADA					VALORES (R$)		
							PERÍODO	ACUM. ANTERIOR	ACUM. ATUAL	SALDO	PERC. R%	PERÍODO	ACUM. ANTERIOR	ACUN. ATUAL
											78,00%	R$ 5.190,48	R$ 39.793,68	R$ 44.984,16
1	ADMINISTRAÇÃO					R$ 57.672,00								
1,1	PMJ140	ADMINISTRAÇÃO DA OBRA	%	100,00	576,72	R$ 57.672,00	9,00	69,00	78,00	22,00	78%	R$ 5.190,48	R$ 39.793,68	R$ 44.984,16
2	SERVIÇOS PRELIMINARES					R$ 14.305,69					79,32%	R$ -	R$ 11.347,38	R$ 11.347,38
2,1	C4541	PLACA PADRÃO DE OBRA, TIPO BANNER	M2	10,00	435,16	R$ 4.351,60		10,00	10,00	0,00	100%	R$ -	R$ 4.351,60	R$ 4.351,60
2,2	C2672	LOCAÇÃO DA OBRA COM AUXILIO TOPOGRÁFICO (ÁREA >5000 M2)	HA	0,70	621,63	R$ 435,14		0,70	0,70	0,00	100%	R$ -	R$ 435,14	R$ 435,14
2,3	C0370	BARRACÃO PARA ESCRITÓRIO TIPO A1	UN	1,00	6.560,64	R$ 6.560,64		1,00	1,00	0,00	100%	R$ -	R$ 6.560,64	R$ 6.560,64
2,4	C2650	INSTALAÇÕES PROVISÓRIAS DE LUZ , FORÇA,TELEFONE E LÓGICA	UN	1,00	1.507,43	R$ 1.507,43		0,00	0,00	1,00	0%	R$ -	R$ 0,00	R$ -
2,5	C2649	INSTALAÇÕES PROVISÓRIAS DE ESGOTO	UN	1,00	237,39	R$ 237,39		0,00	0,00	1,00	0%	R$ -	R$ 0,00	R$ -
2,6	C2651	INSTALAÇÕES PROVISÓRIAS DE ÁGUA	UN	1,00	1.213,49	R$ 1.213,49		0,00	0,00	1,00	0%	R$ -	R$ 0,00	R$ -
3	DEMOLIÇÕES E RETIRADAS					R$ 72.027,70					100,00%	R$ 1.275,20	R$ 70.752,51	R$ 72.027,71
3,1	C1043	DEMOLIÇÃO DE ALVENARIA DE TIJOLOS S/ REAPROVEITAMENTO	M3	37,63	70,47	R$ 2.651,79		37,63	37,63	0,00	100%	R$ -	R$ 2.651,79	R$ 2.651,79
3,2	C2941	RETIRADA DE PAVIMENTAÇÃO EM PASSEIO CIMENTADO	M2	1.414,83	20,69	R$ 29.272,83	32,97	1.381,86	1.414,83	0,00	100%	R$ 682,15	R$ 26.590,68	R$ 29.272,83
3,3	C2207	RETIRADA DE GUIAS PRÉ FABRICADAS DE CONCRETO	M	724,91	11,75	R$ 8.517,69	24,98	699,93	724,91	0,00	100%	R$ 293,52	R$ 8.224,18	R$ 8.517,70
3,4	C2940	RETIRADA DE PAVIMENTAÇÃO EM PARALELEPÍPEDO OU PEDRA TOSCA	M2	442,25	12,41	R$ 5.488,32		442,25	442,25	0,00	100%	R$ -	R$ 5.488,32	R$ 5.488,32
3,5	C0708	CARGA MECANIZADA DE ENTULHO EM CAMINHÃO BASCULANTE	M3	389,16	4,09	R$ 1.591,66	7,82	381,34	389,16	0,00	100%	R$ 31,98	R$ 1.559,68	R$ 1.591,66
3,6	C2530	TRANSPORTE DE MATERIAL, EXCETO ROCHA EM CAMINHÃO ATÉ 10KM	M3	389,16	34,17	R$ 13.297,60	7,83	381,33	389,16	0,00	100%	R$ 267,55	R$ 13.030,05	R$ 13.297,60
3,7	C1048	DEMOLIÇÃO DE CONCRETO ARMADO C/MARTELETE PNEUMATICO	M3	16,01	560,90	R$ 8.980,01		16,01	16,01	0,00	100%	R$ -	R$ 8.980,01	R$ 8.980,01
3,8	C1070	DEMOLIÇÃO DE REVESTIMENTO C/ARGAMASSA	M2	189,60	11,75	R$ 2.227,80		189,60	189,60	0,00	100%	R$ -	R$ 2.227,80	R$ 2.227,80
4	PAVIMENTAÇÃO					R$ 224.125,20					79,91%	R$ 33.325,30	R$ 145.772,21	R$ 179.097,51
4,1	C1256	ESCAVAÇÃO MANUAL CAMPO ABERTO EM TERRA ATÉ 2M	M3	31,24	60,63	R$ 1.894,08	1,13	30,11	31,24	0,00	100%	R$ 68,51	R$ 1.825,69	R$ 1.894,20
4,2	C3251	CONFECÇÃO DE BANQUETA / MEIO FIO PRÉ-MOLDADA DE CONCRETO PARA VIAS URBANAS (1,00 x 0,35 x 0,15m)	M	446,34	46,36	R$ 20.692,32	11,34	435,00	446,34	0,00	100%	R$ 525,72	R$ 20.166,60	R$ 20.692,32
4,3	C3449	MEIO FIO PRÉ MOLDADO (0,07x0,30x1,00)m C/REJUNTAMENTO	M	278,57	27,42	R$ 7.638,39	13,57	265,00	278,57	0,00	100%	R$ 372,09	R$ 7.266,30	R$ 7.638,39
4,4	C5027	PISO INTERTRAVADO TIPO TIJOLINHO (20 X 10 X 4CM), COLORIDO - COMPACTAÇÃO MECANIZADA	M2	950,94	55,54	R$ 52.815,21	138,22	812,72	950,94	0,00	100%	R$ 7.676,74	R$ 45.138,47	R$ 52.815,21
4,5	C5028	PISO INTERTRAVADO TIPO TIJOLINHO (20 X 10 X 4CM), CINZA -	M2	1.718,14	48,15	R$ 82.728,44	235,79	1.482,36	1.718,14	0,00	100%	R$ 11.353,29	R$ 71.375,15	R$ 82.728,44
4,6	C4624	PISO PODOTÁTIL EXTERNO EM PMC ESP. 3CM, ASSENTADO COM ARGAMASSA (FORNECIMENTO E ASSENTAMENTO)	M2	317,33	140,01	R$ 44.429,37	95,20	0,00	95,20	222,13	30%	R$ 13.328,95	R$ 0,00	R$ 13.328,95
4,7	C1607	LASTRO DE CONCRETO IMPERMEABILIZADO E=6CM	M2	79,39	58,89	R$ 4.675,28		0,00	0,00	79,39	0%	R$ -	R$ 0,00	R$ -
4,8	C1919	PISO INDUSTRIAL NATURAL ESP.= 12mm, INCLUS. POLIMENTO (EXTERNO)	M2	79,39	116,54	R$ 9.252,11		0,00	0,00	79,39	0%	R$ -	R$ 0,00	R$ -
5	URBANIZAÇÃO					R$ 88.184,84					15,30%	R$ 13.488,23	R$ -	R$ 13.488,23
5,1	C0864	CONJUNTO DE MASTRO P/ TRÊS BANDEIRAS E PEDESTAL	UN	1,00	4.413,79	R$ 4.413,79		0,00	0,00	1,00	0%	R$ -	R$ 0,00	R$ -
5,2	C3062	ARVORE C/ TUTOR, GRADE, ADUBO E CAVA	UN	37,00	136,65	R$ 5.056,05	20,00	0,00	20,00	17,00	54%	R$ 2.733,00	R$ 0,00	R$ 2.733,00
5,3	C3443	GRAMA CAPIM DE BURRO / PAPUAN	M2	769,33	13,98	R$ 10.755,23	769,33	0,00	769,33	0,00	100%	R$ 10.755,23	R$ 0,00	R$ 10.755,23
5,4	C3641	BALANÇO ANDORINHA C/02 CADEIRAS, CONFECÇÃO EM TUBO VAPOR E PINTURA ESMALTE SINTÉTICO	UN	2,00	642,74	R$ 1.285,48		0,00	0,00	2,00	0%	R$ -	R$ 0,00	R$ -
5,5	C2997	ESCORREGADOR GRANDE, CONFECÇÃO EM TUBO VAPOR E PINTURA ESMALTE SINTÉTICO	UN	2,00	889,30	R$ 1.778,60		0,00	0,00	2,00	0%	R$ -	R$ 0,00	R$ -
5,6	00042429	ESQUI TRIPLO, EM TUBO DE ACO CARBONO, PINTURA NO PROCESSO ELETROSTATICO - EQUIPAMENTO DE GINASTICA PARA ACADEMIA AO AR LIVRE / ACADEMIA DA TERCEIRA IDADE - ATI	UN	1,00	6.817,78	R$ 6.817,78		0,00	0,00	1,00	0%	R$ -	0,00	R$ -
5,7	00042434	SIMULADOR DE CAVALGADA TRIPLO, EM TUBO DE ACO CARBONO, PINTURA NO PROCESSO ELETROSTATICO - EQUIPAMENTO DE GINASTICA PARA ACADEMIA AO AR LIVRE / ACADEMIA DA TERCEIRA IDADE - ATI	UN	1,00	5.856,30	R$ 5.856,30		0,00	0,00	1,00	0%	R$ -	0,00	R$ -
5,8	00042433	SIMULADOR DE CAMINHADA TRIPLO, EM TUBO DE ACO CARBONO, PINTURA NO PROCESSO ELETROSTATICO - EQUIPAMENTO DE GINASTICA PARA ACADEMIA AO AR LIVRE / ACADEMIA DA TERCEIRA IDADE - ATI	UN	1,00	5.419,27	R$ 5.419,27		0,00	0,00	1,00	0%	R$ -	0,00	R$ -
5,9	00042435	SIMULADOR DE REMO INDIVIDUAL, EM TUBO DE ACO CARBONO, PINTURA NO PROCESSO ELETROSTATICO - EQUIPAMENTO DE GINASTICA PARA ACADEMIA AO AR LIVRE / ACADEMIA DA TERCEIRA IDADE - ATI	UN	2,00	2.920,31	R$ 5.840,62		0,00	0,00	2,00	0%	R$ -	0,00	R$ -
5,10	00042431	PRESSAO DE PERNAS TRIPLO, EM TUBO DE ACO CARBONO, PINTURA NO PROCESSO ELETROSTATICO - EQUIPAMENTO DE GINASTICA PARA ACADEMIA AO AR LIVRE / ACADEMIA DA TERCEIRA IDADE - ATI	UN	1,00	4.478,55	R$ 4.478,55		0,00	0,00	1,00	0%	R$ -	0,00	R$ -
5,11	00042432	ROTACAO DIAGONAL DUPLA, APARELHO TRIPLO, EM TUBO DE ACO CARBONO, PINTURA NO PROCESSO ELETROSTATICO - EQUIPAMENTO DE GINASTICA PARA ACADEMIA AO AR LIVRE / ACADEMIA DA TERCEIRA IDADE - ATI	UN	1,00	2.743,63	R$ 2.743,63		0,00	0,00	1,00	0%	R$ -	0,00	R$ -

RAFAEL GOMES DIOGENES
ORDENADOR DE DESPESAS
SEC. DE OBRAS PÚBLICAS
CPF: 600.313.083-09 PORTARIA. 322/2025

KLF SERVIÇOS
CNPJ: 35.848.539/0001-80
KLÉBIO LANDIM DE FRANÇA EIRELI
CPF: 947.583.953-49
SÓCIO ADMINISTRADOR

KLF SERVIÇOS
CNPJ:35.848.539/0001-80
WENDEL WESCLEY DE LIMA LUCIANO
ENGENHEIRO CIVIL
CREA-CE 0605418608 | CPF 006.035.

Absolon Cavalcante Mota Neto
Engenheiro Civil
RNP: 061572761-1

PREFEITURA MUNICIPAL DE JAGUARIBE
SECRETÁRIA DE OBRAS PÚBLICAS

BOLETIM DE MEDIÇÃO

EMPRESA EXECUTORA: KLEBIO LANDIM DE FRANÇA EIRELI	**CONTRATO:** TOMADA DE PREÇO nº 04.05.02/2022	**MEDIÇÃO No. 12**	CONTRATO: R$ 1.650.016,42
CNPJ: 35.848.539/0001-80		DATA: quinta-feira, 27 de março de 2025	ADITIVO: -
OBRA: CONTRATAÇÃO DE EMPRESA PARA REALIZAÇÃO DA REVITALIZAÇÃO DO PÓLO DE LAZER ALUÍSIO DIÓGENES, NA SEDE DO MUNICÍPIO, JUNTO A SECRETÁRIA DE INFRAESTRUTURA, TRANSPORTES E URBANISMO DO MUNICÍPIO DE JAGUARIBE.		PERÍODO: 01/08/2024 A 28/02/2025	TOTAL: R$ 1.650.016,42
			MED. ACUMULADO: 1.268.012,74
			SALDO: 382.003,68
			VALOR DA MEDIÇÃO: 131.896,62

VALORES (R$)

ITEM	CÓDIGO	DESCRIÇÃO	UNID	QUANTIDADE	PREÇO UNITÁRIO COM BDI	PREÇO TOTAL R $	QUANTIDADE REALIZADA					VALORES (R$)		
							PERÍODO	ACUM. ANTERIOR	ACUM. ATUAL	SALDO	PERC. R%	PERÍODO	ACUM. ANTERIOR	ACUM. ATUAL
5.12	00042436	SURF DUPLO, EM TUBO DE ACO CARBONO, PINTURA NO PROCESSO ELETROSTATICO - EQUIPAMENTO DE GINASTICA PARA ACADEMIA AO AR LIVRE / ACADEMIA DA TERCEIRA IDADE - ATI	UN	1,00	3.056,74	R$ 3.056,74		0,00	0,00	1,00	0%	R$ -	0,00	R$ -
5.13	FMJ 0088	BANCO DE MADEIRA CLASSENTO FIXADO EM CONCRETO REVESTIDO COM PEDRAS DECORATIVAS (MODULO DE 3,65m)	UN	15,00	2.045,52	R$ 30.682,80		0,00	0,00	15,00	0%	R$ -	0,00	R$ -
6	CAMPOS					R$ 840.565,33					72,62%	R$ 59.212,83	R$ 551.169,84	R$ 610.382,67
6.1	CAMPOS DE FUTEBOL					R$ 447.113,15					49,36%	R$ 50.406,98	R$ 170.306,59	R$ 220.713,56
6.1.1	C1454	HERBICIDA ESTERILIZANTE DE SOLO	M2	1.452,36	3,61	R$ 5.243,02		1.452,36	1.452,36	0,00	100%	R$ -	5.243,02	R$ 5.243,02
6.1.2	C3134	BASE SOLO BRITA COM 20% DE BRITA (S/TRANSP)	M3	290,47	61,40	R$ 17.834,86	290,47	0,00	290,47	0,00	100%	R$ 17.834,86	0,00	R$ 17.834,86
6.1.3	C0710	CARGA MECANIZADA DE TERRA EM CAMINHÃO BASCULANTE	M3	290,47	3,85	R$ 1.118,31	290,47	0,00	290,47	0,00	100%	R$ 1.118,31	0,00	R$ 1.118,31
6.1.4	C2530	TRANSPORTE DE MATERIAL, EXCETO ROCHA EM CAMINHÃO ATÉ 10KM	M3	290,47	34,17	R$ 9.925,36	290,47	0,00	290,47	0,00	100%	R$ 9.925,36	0,00	R$ 9.925,36
6.1.5	C2864	LASTRO DE PÓ DE PEDRA	M3	72,62	107,03	R$ 7.772,52	72,62	0,00	72,62	0,00	100%	R$ 7.772,52	0,00	R$ 7.772,52
6.1.6	C0622	COMPACTAÇÃO MECÂNICA DO CALÇAMENTO C/ ROLO LISO	M2	1.452,36	1,12	R$ 1.626,64	1.452,36	0,00	1.452,36	0,00	100%	R$ 1.626,64	0,00	R$ 1.626,64
6.1.7	C4849	GRAMA SINTÉTICA ESPORTIVA PARA FUTEBOL EM POLIETILENO, COM ALTURA MINIMA DE 50MM (FORNECIMENTO E COLOCAÇÃO)	M2	1.452,36	153,32	R$ 222.675,84		0,00	0,00	1.452,36	0%	R$ -	0,00	R$ -
6.1.8	C1348	ESTRUTURA METÁLICA DE TRAVES DE FUTEBOL DE CAMPO OFICIAL, EM TUBOS DE AÇO GALVANIZADO, DIMENSIÕES 7,32 X 2,44 X 1,50, COM ACABAMENTO E PINTURA, INCLUSIVE REDE EM FIO 100% NYLON COM PROTEÇÃO UV	CJ	1,00	3.723,75	R$ 3.723,75		0,00	0,00	1,00	0%	R$ -	0,00	R$ -
6.1.9	C0035	ALAMBRADO C/ TUBO DE AÇO GALVANIZADO 2", INCLUSIVE PINTURA	M2	480,00	340,95	R$ 163.656,00	24,00	456,00	480,00	0,00	100%	R$ 8.182,80	155.473,20	R$ 163.656,00
6.1.10	C2591	TUBO DE PVC CORRUGADO PERFURADO D= 15cm	M	94,80	58,24	R$ 5.521,15		94,80	94,80	0,00	100%	R$ -	5.521,15	R$ 5.521,15
6.1.11	C2600	TUBO PVC BRANCO RIGIDO ESGOTO D=150mm (6")	M	57,33	62,22	R$ 3.567,07		57,33	57,33	0,00	100%	R$ -	3.567,07	R$ 3.567,07
6.1.12	C4650	DRENO SUB-SUPERFICIAL C/ GEOTÊXTIL NÃO TECIDO 100% POLIÉSTER COM RESISTÊNCIA A TRAÇÃO LONGITUDINAL MÍNIMA DE 9 kN/m (BIDIM RT-09 OU SIMILAR) INCLUSIVE ENCHIMENTO DE BRITA	M	94,80	39,94	R$ 3.786,31	94,80	0,00	94,80	0,00	100%	R$ 3.786,31	0,00	R$ 3.786,31
6.1.13	C0905	CAIXA DE INSPEÇÃO EM ALVENARIA - 1/2 TIJOLO COMUM	M2	2,56	196,15	R$ 502,14		2,56	2,56	0,00	100%	R$ -	502,14	R$ 502,14
6.1.14	C3270	CONCRETO P/VIBR., FCK=15MPa COM AGREGADO PRODUZIDO (S/ TRANSP.)	M3	0,26	435,97	R$ 113,35	0,26	0,00	0,26	0,00	100%	R$ 113,35	0,00	R$ 113,35
6.1.15	C1604	LANÇAMENTO E APLICAÇÃO DE CONCRETO S/ ELEVAÇÃO	M3	0,26	180,11	R$ 46,83	0,26	0,00	0,26	0,00	100%	R$ 46,83	0,00	R$ 46,83
6.2	CAMPO DE VOLEI					R$ 82.025,84					100,00%	R$ 8.805,85	R$ 73.219,99	R$ 82.025,84
6.2.1	C3141	COLCHÃO DRENANTE DE AREIA (S/TRANSP)	M3	130,64	15,38	R$ 2.009,24	78,38	52,26	130,64	0,00	100%	R$ 1.205,48	803,76	R$ 2.009,24
6.2.2	C0710	CARGA MECANIZADA DE TERRA EM CAMINHÃO BASCULANTE	M3	130,64	3,85	R$ 502,96	78,38	52,26	130,64	0,00	100%	R$ 301,76	201,20	R$ 502,96
6.2.3	C2533	TRANSPORTE DE MATERIAL, EXCETO ROCHA EM CAMINHÃO ATÉ 5 KM	M3	130,64	28,48	R$ 3.720,63	78,38	52,26	130,64	0,00	100%	R$ 2.232,27	1.488,36	R$ 3.720,63
6.2.4	C1351	CONJUNTO PARA QUADRA DE VOLEI OFICIAL COM POSTES EM TUBO DE ACO GALVANIZADO 3", H = "255" CM, PINTURA EM TINTA ESMALTE SINTETICO, REDE DE NYLON COM 2 MM, MALHA 10 X 10 CM E ANTENAS OFICIAIS	CJ	2,00	2.453,08	R$ 4.906,16	2,00	0,00	2,00	0,00	100%	R$ 4.906,16	0,00	R$ 4.906,16
6.2.5	C0035	ALAMBRADO C/ TUBO DE AÇO GALVANIZADO 2", INCLUSIVE PINTURA	M2	207,44	340,95	R$ 70.726,67		207,44	207,44	0,00	100%	R$ -	70.726,67	R$ 70.726,67
6.2.6	C3270	CONCRETO P/VIBR., FCK=15MPa COM AGREGADO PRODUZIDO (S/ TRANSP.)	M3	0,26	435,97	R$ 113,35	0,26	0,00	0,26	0,00	100%	R$ 113,35	0,00	R$ 113,35
6.2.7	C1604	LANÇAMENTO E APLICAÇÃO DE CONCRETO S/ ELEVAÇÃO	M3	0,26	180,11	R$ 46,83	0,26	0,00	0,26	0,00	100%	R$ 46,83	0,00	R$ 46,83
6.3	MURETAS					R$ 34.994,75					100,00%	R$ -	R$ 34.994,75	R$ 34.994,75
6.3.1	C1256	ESCAVAÇÃO MANUAL CAMPO ABERTO EM TERRA ATÉ 2M	M3	8,30	60,63	R$ 503,23		8,30	8,30	0,00	100%	R$ -	503,23	R$ 503,23
6.3.2	C0054	ALVENARIA DE EMBASAMENTO DE PEDRA ARGAMASSADA	M3	7,47	536,25	R$ 4.005,79		7,47	7,47	0,00	100%	R$ -	4.005,79	R$ 4.005,79
6.3.3	C0056	ALVENARIA DE EMBASAMENTO DE TIJOLO FURADO, C/ ARGAMASSA MISTA C/ CAL HIDRATADA (1:2:8)	M3	9,33	689,68	R$ 6.434,71		9,33	9,33	0,00	100%	R$ -	6.434,71	R$ 6.434,71
6.3.4	C0843	CONCRETO P/VIBR., FCK 25 MPa COM AGREGADO ADQUIRIDO	M3	3,75	508,65	R$ 1.907,44		3,75	3,75	0,00	100%	R$ -	1.907,44	R$ 1.907,44
6.3.5	C1604	LANÇAMENTO E APLICAÇÃO DE CONCRETO S/ ELEVAÇÃO	M3	3,75	180,11	R$ 675,41		3,75	3,75	0,00	100%	R$ -	675,41	R$ 675,41
6.3.6	C0216	ARMADURA CA-50A MEDIA D= 6,3 A 10,0mm	KG	229,99	16,87	R$ 3.879,93		229,99	229,99	0,00	100%	R$ -	3.879,93	R$ 3.879,93
6.3.7	C0217	ARMADURA CA-60 FINA D=3,40 A 6,40mm	KG	70,44	14,73	R$ 1.037,58		70,44	70,44	0,00	100%	R$ -	1.037,58	R$ 1.037,58
6.3.8	C2827	FORMA PLANA CHAPA COMPENSADA RESINADA, ESP.= 10mm UTIL. 3X	M2	36,34	140,63	R$ 5.110,49		36,34	36,34	0,00	100%	R$ -	5.110,49	R$ 5.110,49
6.3.9	C0776	CHAPISCO C/ ARGAMASSA DE CIMENTO E AREIA S/PENEIRAR TRAÇO 1:3 ESP.= 5mm P/ PAREDE	M2	263,72	7,93	R$ 2.091,30		263,72	263,72	0,00	100%	R$ -	2.091,30	R$ 2.091,30
6.3.10	C2123	REBOCO C/ARGAMASSA DE CAL HIDRATADA E AREIA PENEIRADA TRAÇO 1:3 ESP=5 mm P/PAREDE	M2	263,72	29,39	R$ 7.769,19		263,72	263,72	0,00	100%	R$ -	7.769,19	R$ 7.769,19

RAFAEL GOMES DIOGENES
ORDENADOR DE DESPESAS
SEC. DE OBRAS PÚBLICAS
CPF: 600.313.083-09 PORTARIA: 322/2025

K L SERVIÇOS
CNPJ: 35.848.539/0001-80
KLÉBIO LANDIM DE FRANÇA EIRELI
CPF: 947.553.993-49
SÓCIO ADMINISTRADOR

KLF SERVIÇOS
CNPJ:35.848.539/0001-80
WENDEL WESCLEY DE LIMA LUCIANO
ENGENHEIRO CIVIL
CREA-CE: 0605418608 | CPF 003.539.[illegible]

Absolon Cavalcante Mota Neto
Engenheiro Civil
RNP: 061572761-1

PREFEITURA MUNICIPAL DE JAGUARIBE
SECRETÁRIA DE OBRAS PÚBLICAS

BOLETIM DE MEDIÇÃO

EMPRESA EXECUTORA: KLÉBIO LANDIM DE FRANÇA EIRELI	**CONTRATO:** TOMADA DE PREÇO nº 04.05.02/2022	**MEDIÇÃO No. 12**	DATA: quinta-feira, 27 de março de 2025
CNPJ: 35.848.539/0001-80		PERÍODO: 01/08/2024 A 28/02/2025	

OBRA: CONTRATAÇÃO DE EMPRESA PARA REALIZAÇÃO DA REVITALIZAÇÃO DO PÓLO DE LAZER ALUÍSIO DIÓGENES, NA SEDE DO MUNICÍPIO, JUNTO A SECRETÁRIA DE INFRAESTRUTURA, TRANSPORTES E URBANISMO DO MUNICÍPIO DE JAGUARIBE.

VALORES (R$)		
CONTRATO:	R$	1.650.016,42
ADITIVO		-
TOTAL:	R$	1.650.016,42
MED. ACUMULADO:		1.268.012,74
SALDO:		382.003,68
VALOR DA MEDIÇÃO:		131.896,52

KF SERVIÇOS

ITEM	CÓDIGO	DESCRIÇÃO	UNID	QUANTIDADE	PREÇO UNITÁRIO COM BDI	PREÇO TOTAL R $	QUANTIDADE REALIZADA					VALORES (R$)		
							PERÍODO	ACUM. ANTERIOR	ACUM. ATUAL	SALDO	PERC. R%	PERÍODO	ACUM. ANTERIOR	ACUM. ATUAL
6.3.11	C0588	CAIAÇÃO EM DUAS DEMÃOS COM SUPERCAL	M2	263,72	5,99	R$ 1.579,68		263,72	263,72	0,00	100%	R$ -	R$ 1.579,68	R$ 1.579,68
6.4	ARQUIBANCADAS					R$ 276.431,59					98,63%	R$ -	R$ 272.648,52	R$ 272.648,52
6.4.1	C2784	ESCAVAÇÃO MANUAL SOLO DE 1A,CAT, PROF, ATÉ 1,50m	M3	24,48	54,84	R$ 1.342,48		24,30	24,30	0,18	99%	R$ -	R$ 1.332,61	R$ 1.332,61
6.4.2	C0216	ARMADURA CA-50A MÉDIA D= 6,3 A 10,0mm	KG	1.896,99	16,87	R$ 32.035,96		1.878,42	1.878,42	20,57	99%	R$ -	R$ 31.688,94	R$ 31.688,94
6.4.3	C0217	ARMADURA CA-60 FINA D=3,40 A 6,40mm	KG	858,34	14,73	R$ 12.650,71		846,50	846,50	12,34	99%	R$ -	R$ 12.468,94	R$ 12.468,94
6.4.4	C0843	CONCRETO P/VIBR, FCK 25 MPa COM AGREGADO ADQUIRIDO	M3	49,31	508,65	R$ 25.335,86		49,41	49,41	0,40	99%	R$ -	R$ 25.132,40	R$ 25.132,40
6.4.5	C1603	LANÇAMENTO E APLICAÇÃO DE CONCRETO C/ ELEVAÇÃO	M3	49,81	305,41	R$ 15.212,47		49,41	49,41	0,40	99%	R$ -	R$ 15.090,31	R$ 15.090,31
6.4.6	C4301	FORMA PARA CONCRETO "IN LOCO", INCLUSIVE DESFORMA	M2	50,58	143,08	R$ 7.236,99		49,97	49,97	0,61	99%	R$ -	R$ 7.149,71	R$ 7.149,71
6.4.7	C4301	FORMA PARA CONCRETO "IN LOCO", INCLUSIVE DESFORMA	M2	428,39	143,08	R$ 61.294,04		424,15	424,15	4,24	99%	R$ -	R$ 60.687,38	R$ 60.687,38
6.4.8	C2921	REATERRO C/COMPACTAÇÃO MANUAL S/CONTROLE, MATERIAL DA VALA	M3	15,91	35,18	R$ 559,71		15,74	15,74	0,17	99%	R$ -	R$ 553,73	R$ 553,73
6.4.9	C0331	ATERRO C/COMPACTAÇÃO MANUAL S/CONTROLE, MAT. PRODUZIDO (S/TRANSP.)	M3	313,94	40,35	R$ 12.667,48		310,58	310,58	3,36	99%	R$ -	R$ 12.531,90	R$ 12.531,90
6.4.10	C0046	ALVENARIA DE BLOCO CERÂMICO FURADO (19x19x39)cm C/ARGAMASSA MISTA DE CAL HIDRATADA ESP=19 cm	M2	361,29	75,66	R$ 27.335,20		345,00	345,00	16,29	95%	R$ -	R$ 26.102,70	R$ 26.102,70
6.4.11	C0776	CHAPISCO C/ ARGAMASSA DE CIMENTO E AREIA S/PENEIRAR TRAÇO 1:3 ESP,= 5mm P/ PAREDE	M2	572,31	7,93	R$ 4.538,42		558,84	558,84	13,47	98%	R$ -	R$ 4.431,60	R$ 4.431,60
6.4.12	C3087	REBOCO C/ ARGAMASSA DE CIMENTO E AREIA PENEIRADA, TRAÇO 1:5	M2	572,31	53,02	R$ 30.343,88		562,95	562,95	9,36	98%	R$ -	R$ 29.847,61	R$ 29.847,61
6.4.13	C1614	LATEX DUAS DEMÃOS EM PAREDES EXTERNAS S/MASSA	M2	572,31	26,67	R$ 15.263,51		572,31	572,31	0,00	100%	R$ -	R$ 15.263,51	R$ 15.263,51
6.4.14	94992	EXECUÇÃO DE PASSEIO (CALÇADA) OU PISO DE CONCRETO COM CONCRETO MOLDADO IN LOCO, FEITO EM OBRA, ACABAMENTO CONVENCIONAL, ESPESSURA 6 CM, ARMADO, AF_07/2016	M2	315,13	97,15	R$ 30.614,88		312,58	312,58	2,55	99%	R$ -	R$ 30.367,15	R$ 30.367,15
7	INSTALAÇÕES ELÉTRICAS					R$ 194.919,17					100,00%	R$ 16.379,33	R$ 178.539,82	R$ 194.919,15
7.1	EQUIPAMENTOS					R$ 133.828,39					100,00%	R$ 10.279,23	R$ 123.549,16	R$ 133.828,39
7.1.1	C4972	POSTE DE CONCRETO DUPLO T, RESISTÊNCIA NOMINAL 300KG, H=12,00M, PESO APROXIMADO 1.330KG	UN	6,00	1.828,87	R$ 10.973,22		6,00	6,00	0,00	100%	R$ -	R$ 10.973,22	R$ 10.973,22
7.1.2	C3626	POSTE METÁLICO DECORATIVO CÔNICO RETO FLANGEADO H=4.0m P/01 OU 02 LUMINÁRIAS DECORATIVAS	UN	35,00	1.424,22	R$ 49.847,70		35,00	35,00	0,00	100%	R$ -	R$ 49.847,70	R$ 49.847,70
7.1.3	C4809	LUMINÁRIA DE EMBUTIR, EM LED, CORPO EM ALUMÍNIO E REFLETOR EM ALUMÍNIO ANODIZADO DE ALTO BRILHO. POTÊNCIA MÍNIMA 40W E MÁXIMA DE 50W	UN	70,00	499,77	R$ 34.983,90		70,00	70,00	0,00	100%	R$ -	R$ 34.983,90	R$ 34.983,90
7.1.4	10603	CELULA FOTOELETRICA P/ LAMPADA 250W, C/ SUPORTE	UN	35,00	40,22	R$ 1.407,70		35,00	35,00	0,00	100%	R$ -	R$ 1.407,70	R$ 1.407,70
7.1.5	C3504	CAIXA ALVENARIA / REBOCO / C/ TAMPA CONCRETO S/ FUNDO DI=30x30x50 cm	UN	50,00	196,80	R$ 9.840,00		50,00	50,00	0,00	100%	R$ -	R$ 9.840,00	R$ 9.840,00
7.1.6	C0591	CAIXA ALVENARIA/REBOCO C/TAMPA CONCRETO FUNDO BRITA 60x60x60cm	UN	2,00	367,38	R$ 734,76	1,00	1,00	2,00	0,00	100%	R$ 367,38	367,38	R$ 734,76
7.1.7	C2075	QUADRO DE DISTRIBUIÇÃO DE LUZ,SOBREPOR ATÉ 24 DIVISÕES 450X315X135mm, C/BARRAMENTO	UN	2,00	437,72	R$ 875,44	2,00	0,00	2,00	0,00	100%	R$ 875,44	0,00	R$ 875,44
7.1.8	C4562	DISPOSITIVO DE PROTEÇÃO CONTRA SURTOS DE TENSÃO - DPS's - 40 KA/440V	UN	8,00	137,25	R$ 1.098,00	8,00	0,00	8,00	0,00	100%	R$ 1.098,00	0,00	R$ 1.098,00
7.1.9	C4530	DISJUNTOR DIFERENCIAL DR-16A - 40A, 30mA	UN	2,00	162,74	R$ 325,48	2,00	0,00	2,00	0,00	100%	R$ 325,48	0,00	R$ 325,48
7.1.10	C1122	DISJUNTOR TRIPOLAR EM QUADRO DE DISTRIBUIÇÃO 25A	UN	1,00	104,78	R$ 104,78	1,00	0,00	1,00	0,00	100%	R$ 104,78	0,00	R$ 104,78
7.1.11	C1121	DISJUNTOR TRIPOLAR EM QUADRO DE DISTRIBUIÇÃO 20A	UN	1,00	104,78	R$ 104,78	1,00	0,00	1,00	0,00	100%	R$ 104,78	0,00	R$ 104,78
7.1.12	C1093	DISJUNTOR MONOPOLAR EM QUADRO DE DISTRIBUIÇÃO 16A	UN	2,00	26,09	R$ 52,18	2,00	0,00	2,00	0,00	100%	R$ 52,18	0,00	R$ 52,18
7.1.13	C1095	DISJUNTOR MONOPOLAR EM QUADRO DE DISTRIBUIÇÃO 20A	UN	7,00	26,09	R$ 182,63	7,00	0,00	7,00	0,00	100%	R$ 182,63	0,00	R$ 182,63
7.1.14	C4806	LUMINÁRIA PENDENTE EM LED, CORPO EM ALUMÍNIO, POTÊNCIA MÍNIMA 200W E MÁXIMA 210W	UN	26,00	896,07	R$ 23.297,82	8,00	18,00	26,00	0,00	100%	R$ 7.168,56	16.129,26	R$ 23.297,82
7.2	ELETRODUTOS E CONDUTORES					R$ 61.090,78					100,00%	R$ 6.190,10	R$ 54.990,86	R$ 61.090,76
7.2.1	97667	ELETRODUTO FLEXÍVEL CORRUGADO, PEAD, DN 50 (1 1/2"), PARA REDE	M	1.206,13	7,82	R$ 9.447,58	116,50	1.091,63	1.208,13	0,00	100%	R$ 911,03	8.536,55	R$ 9.447,58
7.2.2	C0647	CABO EM PVC 1000V 10MM2	M	45,50	13,93	R$ 633,82	4,55	40,95	45,50	0,00	100%	R$ 63,38	570,43	R$ 633,81
7.2.3	C0656	CABO EM PVC 1000V 6MM2	M	1.273,55	10,84	R$ 13.805,28	127,35	1.146,20	1.273,55	0,00	100%	R$ 1.380,47	12.424,81	R$ 13.805,28
7.2.4	C0654	CABO EM PVC 1000V 4MM2	M	2.679,80	9,20	R$ 24.654,16	273,89	2.405,91	2.679,80	0,00	100%	R$ 2.519,79	22.134,37	R$ 24.654,16
7.2.5	C2784	ESCAVAÇÃO MANUAL SOLO DE 1A,CAT, PROF, ATÉ 1,50m	M3	113,78	54,84	R$ 6.239,70	11,11	102,67	113,78	0,00	100%	R$ 609,27	5.630,42	R$ 6.239,69
7.2.6	C0096	REATERRO APILOADC	M3	113,78	55,46	R$ 6.310,24	11,11	102,67	113,78	0,00	100%	R$ 616,16	5.694,08	R$ 6.310,24
8	SANITÁRIOS					R$ 147.239,58					96,28%	R$ 3.025,25	R$ 138.740,68	R$ 141.765,93
8.1	FUNDAÇÃO E ESTRUTURA					R$ 30.127,44					100,00%	R$ -	R$ 30.127,44	R$ 30.127,44
8.1.1	C1256	ESCAVAÇÃO MANUAL CAMPO ABERTO EM TERRA ATÉ 2M	M3	5,01	60,63	R$ 303,76		5,01	5,01	0,00	100%	R$ -	R$ 303,76	R$ 303,76
8.1.2	C0643	CONCRETO P/VIBR., FCK 25 MPa COM AGREGADO ADQUIRIDO	M3	7,45	508,65	R$ 3.789,44		7,45	7,45	0,00	100%	R$ -	R$ 3.789,44	R$ 3.789,44
8.1.3	C2827	FORMA PLANA CHAPA COMPENSADA RESINADA, ESP,= 10mm UTIL. 3X	M2	102,43	140,63	R$ 14.404,73		102,43	102,43	0,00	100%	R$ -	R$ 14.404,73	R$ 14.404,73
8.1.4	C0216	ARMADURA CA-50A MÉDIA D= 6,3 A 10,0mm	KG	347,70	16,87	R$ 5.865,70		347,70	347,70	0,00	100%	R$ -	R$ 5.865,70	R$ 5.865,70
8.1.5	C0217	ARMADURA CA-60 FINA D=3,40 A 6,40mm	KG	111,60	14,73	R$ 1.643,87		111,60	111,60	0,00	100%	R$ -	R$ 1.643,87	R$ 1.643,87

KLF SERVIÇOS
CNPJ: 35.848.539/0001-80
KLÉBIO LANDIM DE FRANÇA EIRELI
CPF: 947.583.953-49
SÓCIO ADMINISTRADOR

KLF SERVIÇOS
CNPJ: 35.848.539/0001-80
WENDEL WESCLEY DE LIMA LUCIANO
ENGENHEIRO CIVIL
CREA-CE: 0605418608 | CPF: 060.650.8[illegible]

RAFAEL GOMES DIOGENES
ORDENADOR DE DESPESAS
SEC. DE OBRAS PÚBLICAS
CPF: 600.313.083-09 PORTARIA: 322/2025

Absalon Cavalcante Mota Neto
Engenheiro Civil
RNP: 0615727561-1

PREFEITURA MUNICIPAL DE JAGUARIBE
SECRETÁRIA DE OBRAS PÚBLICAS

BOLETIM DE MEDIÇÃO

EMPRESA EXECUTORA: KLEBIO LANDIM DE FRANÇA EIRELI

CNPJ: 35.848.539/0001-80

CONTRATO: TOMADA DE PREÇO nº 04.05.02/2022

MEDIÇÃO No. 12

DATA: quinta-feira, 27 de março de 2025

PERÍODO: 01/08/2024 A 28/02/2025

OBRA: CONTRATAÇÃO DE EMPRESA PARA REALIZAÇÃO DA REVITALIZAÇÃO DO PÓLO DE LAZER ALUÍSIO DIÓGENES, NA SEDE DO MUNICÍPIO, JUNTO A SECRETARIA DE INFRAESTRUTURA, TRANSPORTES E URBANISMO DO MUNICÍPIO DE JAGUARIBE.

	VALORES (R$)
CONTRATO:	R$ 1.650.016,42
ADITIVO	-
TOTAL:	R$ 1.650.016,42
MED. ACUMULADO:	1.268.012,74
SALDO:	382.003,68
VALOR DA MEDIÇÃO:	131.896,62

KF SERVIÇOS

ITEM	CÓDIGO	DESCRIÇÃO	UNID	QUANTIDADE	PREÇO UNITÁRIO COM BDI	PREÇO TOTAL R $	QUANTIDADE REALIZADA					VALORES (R$)		
							PERÍODO	ACUM. ANTERIOR	ACUM. ATUAL	SALDO	PERC. R%	PERÍODO	ACUM. ANTERIOR	ACUN. ATUAL
8.1.6	C4418	LAJE PRÉ-FABRICADA P/ FORRO - VÃO DE 2,01 A 3 m	M2	33,77	122,00	R$ 4.119,94		33,77	33,77	0,00	100%	R$ -	R$ 4.119,94	R$ 4.119,94
8.2	**PAREDES E PAINEIS**					**R$ 10.447,19**					**100,00%**	**R$ -**	**R$ 10.447,19**	**R$ 10.447,19**
8.2.1	C0073	ALVENARIA DE TIJOLO CERÂMICO FURADO (9x19x19)cm C/ARGAMASSA	M2	120,90	76,10	R$ 9.200,49		120,90	120,90	0,00	100%	R$ -	R$ 9.200,49	R$ 9.200,49
8.2.2	C1175	ALVENARIA DE ELEMENTO VAZADO DE CONCRETO (20X10X6cm) C/ARG. CIMENTO E AREIA TRAÇO 1:3 ANTI-CHUVA	M2	4,30	289,93	R$ 1.246,70		4,30	4,30	0,00	100%	R$ -	R$ 1.246,70	R$ 1.246,70
8.3	**PISOS**					**R$ 2.335,06**					**100,00%**	**R$ -**	**R$ 2.335,06**	**R$ 2.335,06**
8.3.1	C1609	LASTRO DE CONCRETO INCLUINDO PREPARO E LANÇAMENTO	M3	2,00	659,19	R$ 1.318,38		2,00	2,00	0,00	100%	R$ -	R$ 1.318,38	R$ 1.318,38
8.3.2	C2181	REGULARIZAÇÃO DE BASE C/ ARGAMASSA CIMENTO E AREIA S/ PENEIRAR, TRAÇO 1:3 - ESP= 3cm	M2	33,29	30,54	R$ 1.016,68		33,29	33,29	0,00	100%	R$ -	R$ 1.016,68	R$ 1.016,68
8.4	**INSTALAÇÕES ELETRICAS**					**R$ 7.704,05**					**100,00%**	**R$ -**	**R$ 7.704,05**	**R$ 7.704,05**
8.4.1	C1947	PONTO ELETRICO, MATERIAL E EXECUÇÃO	PT	20,00	293,10	R$ 5.862,00		20,00	20,00	0,00	100%	R$ -	R$ 5.862,00	R$ 5.862,00
8.4.2	C3579	QUADRO DE MEDIÇÃO PADRÃO COELCE - PADRÃO POPULAR	UN	1,00	107,38	R$ 107,38		1,00	1,00	0,00	100%	R$ -	R$ 107,38	R$ 107,38
8.4.3	C2077	QUADRO DE DISTRIBUIÇÃO DE LUZ EMBUTIR ATE 6 DIVISÕES, C/BARRAMENTO	UN	1,00	207,44	R$ 207,44		1,00	1,00	0,00	100%	R$ -	R$ 207,44	R$ 207,44
8.4.4	C1663	LUMINARIA FLUORESCENTE COMPLETA C/ 1 LÂMPADA 40W	UN	14,00	86,71	R$ 1.213,94		14,00	14,00	0,00	100%	R$ -	R$ 1.213,94	R$ 1.213,94
8.4.5	C4765	ATERRAMENTO COMPLETO C/ HASTE COPPERWELD 5/8"X 2,40M	UN	1,00	313,29	R$ 313,29		1,00	1,00	0,00	100%	R$ -	R$ 313,29	R$ 313,29
8.5	**INSTALAÇÕES HIDROSSANITARIA**					**R$ 12.423,78**					**100,00%**	**R$ -**	**R$ 12.423,78**	**R$ 12.423,78**
8.5.1	C1948	PONTO HIDRÁULICO, MATERIAL E EXECUÇÃO	PT	26,00	275,36	R$ 7.159,36		26,00	26,00	0,00	100%	R$ -	R$ 7.159,36	R$ 7.159,36
8.5.2	C1950	PONTO SANITARIO, MATERIAL E EXECUÇÃO	PT	18,00	251,12	R$ 4.520,16		18,00	18,00	0,00	100%	R$ -	R$ 4.520,16	R$ 4.520,16
8.5.3	I0409	CAIXA D'AGUA DE FIBROCIMENTO DE 1000 L, COM TAMPA	UN	2,00	343,31	R$ 686,62		2,00	2,00	0,00	100%	R$ -	R$ 686,62	R$ 686,62
8.5.4	C2844	INST. DE HIDRÔMETRO E CAVALETE 1§ COMPART. (CASO H), RECUO (CASO G)	UN	1,00	57,64	R$ 57,64		1,00	1,00	0,00	100%	R$ -	R$ 57,64	R$ 57,64
8.6	**REVESTIMENTO**					**R$ 36.375,13**					**100,00%**	**R$ -**	**R$ 32.299,69**	**R$ 36.375,13**
8.6.1	**PAREDE**					**R$ 30.136,39**					**100,00%**	**R$ -**	**R$ 30.136,38**	**R$ 30.136,38**
8.6.1.1	C0776	CHAPISCO C/ ARGAMASSA DE CIMENTO E AREIA S/PENEIRAR TRAÇO 1:3 ESP.= 5mm P/ PAREDE	M2	210,47	7,93	R$ 1.669,03		210,47	210,47	0,00	100%	R$ -	R$ 1.669,02	R$ 1.669,02
8.6.1.2	C3023	EMBOÇO C/ ARGAMASSA DE CIMENTO E AREIA PENEIRADA, TRAÇO 1:3	M2	152,81	50,74	R$ 7.753,58		152,81	152,81	0,00	100%	R$ -	R$ 7.753,58	R$ 7.753,58
8.6.1.3	C3028	REBOCO C/ ARGAMASSA DE CIMENTO E AREIA PENEIRADA, TRAÇO 1:3	M2	57,66	56,13	R$ 3.236,46		57,66	57,66	0,00	100%	R$ -	R$ 3.236,46	R$ 3.236,46
8.6.1.4	C4445	CERÂMICA ESMALTADA RETIFICADA C/ ARG. PRÉ-FABRICADA ACIMA DE 30x30cm (900cm²) - PEI-5/PEI-4 - P/ PAREDE	M2	109,95	108,84	R$ 11.966,96		109,95	109,95	0,00	100%	R$ -	R$ 11.966,96	R$ 11.966,96
8.6.1.5	C1123	REJUNTAMENTO C/ ARG. PRÉ-FABRICADA, JUNTA ATÉ 2mm EM CERÂMICA, ACIMA DE 30x30 cm (900 cm²) E PORCELANATOS (PAREDE/PISO)	M2	109,95	10,43	R$ 1.146,78		109,95	109,95	0,00	100%	R$ -	R$ 1.146,78	R$ 1.146,78
8.6.1.6	C0766	CERÂMICA VERMELHA (7,5X15)cm C/ARGAMASSA MISTA CIMENTO CAL HIDRATADA E AREIA	M2	42,86	101,81	R$ 4.363,58		42,86	42,86	0,00	100%	R$ -	R$ 4.363,58	R$ 4.363,58
8.6.2	**PISO**					**R$ 4.075,43**					**100,00%**	**R$ -**	**R$ 4.075,43**	**R$ 4.075,43**
8.6.2.1	C3001	CERÂMICA ESMALTADA RETIFICADA C/ ARG. PRÉ-FABRICADA ACIMA DE 30x30 cm (900 cm²) - PEI-5/PEI-4 - P/ PISO	M2	33,29	102,99	R$ 3.428,54		33,29	33,29	0,00	100%	R$ -	R$ 3.428,54	R$ 3.428,54
8.6.2.2	C1123	REJUNTAMENTO C/ ARG. PRÉ-FABRICADA, JUNTA ATÉ 2mm EM CERÂMICA, ACIMA DE 30x30 cm (900 cm²) E PORCELANATOS (PAREDE/PISO)	M2	33,29	10,43	R$ 347,21		33,29	33,29	0,00	100%	R$ -	R$ 347,21	R$ 347,21
8.6.2.3	C2284	SOLEIRA DE GRANITO L= 15cm	M	3,20	93,65	R$ 299,68		3,20	3,20	0,00	100%	R$ -	R$ 299,68	R$ 299,68
8.6.3	**TETO**					**R$ 2.163,31**					**100,00%**	**R$ -**	**R$ 2.163,31**	**R$ 2.163,31**
8.6.3.1	C0776	CHAPISCO C/ ARGAMASSA DE CIMENTO E AREIA S/PENEIRAR TRAÇO 1:3 ESP.= 5mm P/ PAREDE	M2	33,77	7,93	R$ 267,80		33,77	33,77	0,00	100%	R$ -	R$ 267,80	R$ 267,80
8.6.3.2	C3028	REBOCO C/ ARGAMASSA DE CIMENTO E AREIA PENEIRADA, TRAÇO 1:3	M2	33,77	56,13	R$ 1.895,51		33,77	33,77	0,00	100%	R$ -	R$ 1.895,51	R$ 1.895,51
8.7	**COBERTURA**					**R$ 13.696,71**						**R$ -**	**R$ 13.696,71**	**R$ 13.696,71**
8.7.1	C4466	COBERTURA TELHA CERÂMICA (RIPA, CAIBRO, LINHA)	M2	60,00	189,59	R$ 11.375,40		60,00	60,00	0,00	100%	R$ -	R$ 11.375,40	R$ 11.375,40
8.7.2	C4463	CUMEEIRA TELHA CERÂMICA, EMBOÇADA	M	20,52	34,07	R$ 699,12		20,52	20,52	0,00	100%	R$ -	R$ 699,12	R$ 699,12
8.7.3	C0387	BEIRA E BICA EM TELHA COLONIAL	M	31,56	15,85	R$ 500,23		31,56	31,56	0,00	100%	R$ -	R$ 500,23	R$ 500,23
8.7.4	C0388	BEIRAL DE MADEIRA DE (2 X 8)cm, INCLUSIVE PINTURA	M	31,56	35,55	R$ 1.121,96		31,56	31,56	0,00	100%	R$ -	R$ 1.121,96	R$ 1.121,96
8.8	**ESQUADRIAS**					**R$ 8.477,72**					**100,00%**	**R$ -**	**R$ 8.477,72**	**R$ 8.477,72**
8.8.1	C1958	PORTA DE FERRO COMPACTA EM CHAPA, INCLUS. BATENTES E FERRAGENS	M2	6,72	386,00	R$ 2.593,92		6,72	6,72	0,00	100%	R$ -	R$ 2.593,92	R$ 2.593,92
8.8.2	C1967	PORTA DE ALUMINIO ANODIZADO COMPACTA	M2	7,14	618,29	R$ 4.414,59		7,14	7,14	0,00	100%	R$ -	R$ 4.414,59	R$ 4.414,59
8.8.3	C1279	ESMALTE DUAS DEMÃOS EM ESQUADRIAS DE FERRO	M2	13,44	49,28	R$ 662,32		13,44	13,44	0,00	100%	R$ -	R$ 662,32	R$ 662,32
8.8.4	C1362	FECHADURA DE TARJETA (LIVRE-OCUPADA)	UN	7,00	115,27	R$ 806,89		7,00	7,00	0,00	100%	R$ -	R$ 806,89	R$ 806,89
8.9	**PINTURA**					**R$ 2.652,42**					**100,00%**	**R$ -**	**R$ 2.652,42**	**R$ 2.652,42**
8.9.1	C1208	EMASSAMENTO DE PAREDES INTERNAS 2 DEMÃOS C/MASSA DE PVA	M2	33,77	15,50	R$ 523,44		33,77	33,77	0,00	100%	R$ -	R$ 523,44	R$ 523,44
8.9.2	C1615	LATEX DUAS DEMÃOS EM PAREDES INTERNAS S/MASSA	M2	33,77	25,06	R$ 845,94		33,77	33,77	0,00	100%	R$ -	R$ 845,94	R$ 845,94
8.9.3	C1207	EMASSAMENTO DE PAREDES EXTERNAS 2 DEMÃOS C/MASSA ACRÍLICA	M2	4,64	19,59	R$ 90,85		4,64	4,64	0,00	100%	R$ -	R$ 90,85	R$ 90,85

RAFAEL GOMES DIOGENES
ORDENADOR DE DESPESAS
SEC. DE OBRAS PÚBLICAS
CPF: 600.313.083-09 PORTARIA: 322/2025

KLF SERVIÇOS
CNPJ: 35.848.539/0001-80
KLÉBIO LANDIM DE FRANÇA EIRELI
CPF: 947.583.953-49
SÓCIO ADMINISTRADOR

KLF SERVIÇOS
CNPJ: 35.848.539/0001-80
WENDEL WESCLEY DE LIMA LUCIANO
ENGENHEIRO CIVIL
CREA-CE: 0605418608 | CPF: 000.650.8[illegible]

Absolon Cavalcante Mota Neto
Engenheiro Civil
RNP: 061572761-1

PREFEITURA MUNICIPAL DE JAGUARIBE
SECRETÁRIA DE OBRAS PÚBLICAS

BOLETIM DE MEDIÇÃO

VALORES (R$)

EMPRESA EXECUTORA: KLÉBIO LANDIM DE FRANÇA EIRELI	**CONTRATO:** TOMADA DE PREÇO nº 04.05.02/2022	**MEDIÇÃO No. 12** DATA: quinta-feira, 27 de março de 2025 PERÍODO: 01/08/2024 A 28/02/2025	CONTRATO: R$ 1.650.016,42
			ADITIVO -
			TOTAL: R$ 1.650.016,42
			MED. ACUMULADO: 1.268.012,74
			SALDO: 382.003,68
			VALOR DA MEDIÇÃO: 131.896,62

OBRA: CONTRATAÇÃO DE EMPRESA PARA REALIZAÇÃO DA REVITALIZAÇÃO DO PÓLO DE LAZER ALUÍSIO DIÓGENES, NA SEDE DO MUNICÍPIO, JUNTO A SECRETÁRIA DE INFRAESTRUTURA, TRANSPORTES E URBANISMO DO MUNICÍPIO DE JAGUARIBE.

CNPJ: 35.848.539/0001-80

ITEM	CÓDIGO	DESCRIÇÃO	UND	QUANTIDADE	PREÇO UNITÁRIO COM BDI	PREÇO TOTAL R $	QUANTIDADE REALIZADA					VALORES (R$)		
							PERÍODO	ACUM. ANTERIOR	ACUM. ATUAL	SALDO	PERC. R%	PERÍODO	ACUM. ANTERIOR	ACUM. ATUAL
8.9.4	C1614	LATEX DUAS DEMÃOS EM PAREDES EXTERNAS S/MASSA	M2	4,64	26,67	R$ 123,75		4,64	4,64	0,00	100%	R$ -	R$ 123,75	R$ 123,75
8.9.5	C2461	TEXTURA ACRÍLICA 1 DEMÃO EM PAREDES EXTERNAS	M2	57,66	18,53	R$ 1.068,44		57,66	57,66	0,00	100%	R$ -	R$ 1.068,44	R$ 1.068,44
8.10	**LOUÇAS E METAIS**					**R$ 21.601,87**					**100,00%**	R$ 3.025,25	R$ 9.989,74	R$ 21.601,87
8.10.1	C0348	BACIA DE LOUÇA BRANCA C/CAIXA ACOPLADA	UN	7,00	868,75	R$ 6.081,25		7,00	7,00	0,00	100%	R$ -	R$ 6.081,25	R$ 6.081,25
8.10.2	C4635	BACIA SANITÁRIA PARA CADEIRANTES C/ ASSENTO (ABERTURA FRONTAL)	UN	1,00	1.203,16	R$ 1.203,16		1,00	1,00	0,00	100%	R$ -	R$ 1.203,16	R$ 1.203,16
8.10.3	C2158	REGISTRO DE GAVETA BRUTO D= 25mm (1")	UN	2,00	69,26	R$ 138,52		2,00	2,00	0,00	100%	R$ -	R$ 138,52	R$ 138,52
8.10.4	C2159	REGISTRO DE GAVETA BRUTO D= 32mm (1 1/4")	UN	1,00	100,04	R$ 100,04		1,00	1,00	0,00	100%	R$ -	R$ 100,04	R$ 100,04
8.10.5	C1792	MICTORIO DE LOUCA BRANCA	UN	3,00	598,59	R$ 1.795,77		3,00	3,00	0,00	100%	R$ -	R$ 1.795,77	R$ 1.795,77
8.10.6	C1151	DUCHA P/ WC CROMADO (INSTALADO)	UN	8,00	83,75	R$ 670,00		8,00	8,00	0,00	100%	R$ -	R$ 670,00	R$ 670,00
8.10.7	C0356	BANCADA DE GRANITO C/ 3 CUBAS DE LOUÇAS, S/ACESSÓRIOS (2,00x0,60)m	UN	2,00	1.129,34	R$ 2.258,68		2,00	2,00	0,00	100%	R$ -	R$ 2.258,68	R$ 2.258,68
8.10.8	C4636	LAVATÓRIO DE LOUÇA BRANCA C/ COLUNA SUSPENSA E ACESSÓRIOS	UN	1,00	619,30	R$ 619,30		1,00	1,00	0,00	100%	R$ -	R$ 619,30	R$ 619,30
8.10.9	C2505	TORNEIRA DE PRESSÃO CROMADA USO GERAL	UN	7,00	70,39	R$ 492,73		7,00	7,00	0,00	100%	R$ -	R$ 492,73	R$ 492,73
8.10.10	C4835	ESPELHO CRISTAL, ESPESSURA 4MM, COM PARAFUSOS DE FIXAÇÃO, SEM MOLDURA	M2	4,80	528,30	R$ 2.535,84	4,80	0,00	4,80	0,00	100%	R$ 2.535,84	R$ 0,00	R$ 2.535,84
8.10.11	C1898	PEÇAS DE APOIO DEFICIENTES C/TUBO INOX P/WC'S	N	3,30	265,96	R$ 877,67		3,30	3,30	0,00	100%	R$ -	R$ 877,67	R$ 877,67
8.10.12	C4670	PORTA PAPEL METÁLICO	UN	8,00	37,63	R$ 301,04	8,00	0,00	8,00	0,00	100%	R$ 301,04	R$ 0,00	R$ 301,04
8.10.13	C4825	PORTA PAPEL TOALHA (DISPENSER EM ABS	UN	3,00	62,79	R$ 188,37	3,00	0,00	3,00	0,00	100%	R$ 188,37	R$ 0,00	R$ 188,37
8.10.14	C1142	DIVISÓRIA PRÉ-MOLDADA EM CONCRETO ESP.=5cm	M2	20,87	207,93	R$ 4.339,50		20,87	20,87	0,00	100%	R$ -	R$ 4.339,50	R$ 4.339,50
8.11	**LIMPEZA**					**R$ 1.398,21**					**100,00%**	R$ -	R$ 1.398,21	R$ 1.398,21
8.11.1	C1626	LIMPEZA DE REVESTIMENTOS CERÂMICOS	M2	152,81	9,15	R$ 1.398,21		152,81	152,81	0,00	100%	R$ -	R$ 1.398,21	R$ 1.398,21
9	**SERVIÇOS FINAIS**					**R$ 10.976,91**					**0,00%**	R$ -	R$ -	R$ -
9.1	C3447	LIMPEZA DE PISO EM ÁREA URBANIZADA	M2	7.036,48	1,56	R$ 10.976,91		0,00	0,00	7.036,48	0%	R$ -	R$ 0,00	R$ -
TOTAL GERAL R$						**R$ 1.650.016,42**					**79,85%**	**R$ 131.896,62**	**R$ 1.136.116,12**	**R$ 1.268.012,74**

K L F SERVIÇOS
CNPJ: 35.848.539/0001-80
KLÉBIO LANDIM DE FRANÇA EIRELI
CPF: 947.583.953-49
SÓCIO ADMINISTRADOR

KLF SERVIÇOS
CNPJ: 35.848.539/0001-80
WENDEL WESCLEY DE LIMA LUCIANO
ENGENHEIRO CIVIL
CREA-CE: 0605418608 | CPF: 000.650.823-54

RAFAEL GOMES DIOGENES
ORDENADOR DE DESPESAS
SEC. DE OBRAS PÚBLICAS
CPF: 600.313.083-09 PORTARIA: 322/2025

Absolon Cavalcante Mota Neto
Engenheiro Civil
RNP: 061572761-1

OBRA: CONTRATAÇÃO DE EMPRESA PARA REALIZAÇÃO DA REVITALIZAÇÃO DO PÓLO DE LAZER ALUÍSIO DIÓGENES, NA SEDE DO MUNICÍPIO, JUNTO A SECRETÁRIA DE INFRAESTRUTURA, TRANSPORTES E URBANISMO DO MUNICÍPIO DE JAGUARIBE.

CONTRATO: 04.05.02/2022
DATA: 01/08/24 A 28/02/2025
EMPRESA : Klebio Landim de Franca Eireli
CNPJ : 35.848.539/0001-80

KF SERVIÇOS

1.1. PMJ140 - ADMINISTRAÇÃO DE OBRA (%)

			QTD
EVOLUÇÃO DE OBRA	9,00	9,00000000	9,00
			9,00

3.2. C2941 - RETIRADA DE PAVIMENTAÇÃO EM PASSEIO CIMENTADO (M2)

			QTD
ÁREA DE PASSEIO COM PISO CIMENTADO = OBTIDA NO REVIT	1414,83	1.414,83000000	1.414,83
ATESTADO ANTERIORMENTE			1.381,86
ATESTADO ATUAL			32,97

3.3. C2207 - RETIRADA DE GUIAS PRÉ FABRICADAS DE CONCRETO (M)

			QTD
MEIO FIO EXTERNO VIAS PUBLICAS	446,34	446,34000000	446,34
MEIO FIO SEPARAÇÃO DE PISO INTERNO	278,57	278,57000000	278,57
ATESTADO ANTERIORMENTE			699,93
ATESTADO ATUAL			24,98

3.5. C0708 - CARGA MECANIZADA DE ENTULHO EM CAMINHÃO BASCULANTE (M3)

		EMPOLAMENT	VOL	QTD
DEMOLIÇÃO DE ALVENARIA = VOLUME * 50% DE EMPOLAMENTO	VOL*EMPOLAMENTO	1,50000000	37,63000000	56,45
RETIRADA DE GUIAS PRÉ FABRICADOS = VOLUME * 50% DE EMPOLAMENTO	VOL*EMPOLAMENTO	1,50000000	40,65000000	60,97
RETIRADA DE PAVIMENTAÇÃO = VOLUME * 50% DE EMPOLAMENTO	VOL*EMPOLAMENTO	1,50000000	141,48000000	212,22
RETIRADA DE PAVIMENTAÇÃO EM PEDRA TOSCA = VOLUME * 50% DE EMPOLAMENTO	VOL*EMPOLAMENTO	1,50000000	39,68000000	59,52
ATESTADO ANTERIORMENTE				381,34
ATESTADO ATUAL				7,82

3.6. C2530 - TRANSPORTE DE MATERIAL, EXCETO ROCHA EM CAMINHÃO ATÉ 10KM (M3)

			QTD
IDEM ITEM ANTERIOR (3,5)	389,16	389,16000000	389,16
ATESTADO ANTERIORMENTE			381,33
ATESTADO ATUAL			7,83

4.1. C1256 - ESCAVAÇÃO MANUAL CAMPO ABERTO EM TERRA ATÉ 2M (M3)

		C	H	L	QTD
ESCAVAÇÃO = COMPRIMENTO*LARGURA*ALTURA	C*L*H	446,34000000	0,20000000	0,35000000	21,24
ATESTADO ANTERIORMENTE					30,11
ATESTADO ATUAL					1,13

4.2. C3251 - CONFECÇÃO DE BANQUETA / MEIO FIO PRÉ-MOLDADA DE CONCRETO PARA VIAS URBANAS (1,00 x 0,35 x 0,15m) (M)

			QTD
MEIO FIO EXTERNO VIAS PUBLICAS = EXTENÇÃO OBTIDA NO REVIT	446,34	446,34000000	446,34
ATESTADO ANTERIORMENTE			435,00
ATESTADO ATUAL			11,34

4.3. C3449 - MEIO FIO PRÉ MOLDADO (0,07x0,30x1,00)m C/REJUNTAMENTO (M)

			QTD
EXTENSÃO = OBTIDA NO REVIT	278,57	278,57000000	278,57
ATESTADO ANTERIORMENTE			265,00
ATESTADO ATUAL			13,57

4.4. C5027 - PISO INTERTRAVADO TIPO TIJOLINHO (20 X 10 X 4CM), COLORIDO - COMPACTAÇÃO MECANIZADA (M2)

			QTD
PISO INTERTRAVDO VERMELHO = ÁREAS OBTIDAS NO REVIT	950,94	950,94000000	950,94
ATESTADO ANTERIORMENTE			812,72
ATESTADO ATUAL			138,22

4.5. C5028 - PISO INTERTRAVADO TIPO TIJOLINHO (20 X 10 X 4CM), CINZA - COMPACTAÇÃO MECANIZADA (M2)

			QTD
PISO INTERTRAVDO COR CINZA = OBTIDO NO REVIT	1718,14	1.718,14000000	1.718,14
ATESTADO ANTERIORMENTE			1.482,35
ATESTADO ATUAL			235,79

4.6. C4624 - PISO PODOTÁTIL EXTERNO EM PMC ESP. 3CM, ASSENTADO COM ARGAMASSA (FORNECIMENTO E ASSENTAMENTO) (M2)

			QTD
PISO TÁTIL DE ALERTA = ÁREA OBTIDA NO REVIT	29,72	29,72000000	29,72
PISO TÁTIL DIRECIONAL = ÁREA OBTIDA NO REVIT	287,61	287,61000000	287,61
ATESTADO ATUAL			95,20

5.2. C3062 - ÁRVORE C/ TUTOR, GRADE, ADUBO E CAVA (UN)

		QTD

WENDEL WESCLEY DE LIMA LUCIANO:00065082354
Assinado de forma digital por WENDEL WESCLEY DE LIMA LUCIANO:00065082354

RAFAEL GOMES DIOGENES:60031308309
Assinado de forma digital por RAFAEL GOMES DIOGENES:60031308309
Dados: 2025.04.07 08:57:57 -03'00'

ABSOLON CAVALCANTE MOTA NETO:03183275384
Assinado digitalmente por ABSOLON CAVALCANTE MOTA NETO:03183275384
ND: C=BR, O=ICP-Brasil, OU=Secretaria da Receita Federal do Brasil - RFB, OU=RFB e-CPF A1, OU=EM BRANCO, OU=31514940000182, OU=presencial, CN=ABSOLON CAVALCANTE MOTA NETO:03183275384
Razão: Eu sou o autor deste documento
Localização:
Foxit PDF Reader Versão: 2024.4.0

OBRA: CONTRATAÇÃO DE EMPRESA PARA REALIZAÇÃO DA REVITALIZAÇÃO DO PÓLO DE LAZER ALUÍSIO DIÓGENES, NA SEDE DO MUNICÍPIO, JUNTO A SECRETÁRIA DE INFRAESTRUTURA, TRANSPORTES E URBANISMO DO MUNICÍPIO DE JAGUARIBE.

CONTRATO: 04.05.02/2022

DATA: 01/08/24 A 28/02/2025

EMPRESA : Klebio Landim de Franca Eireli

CNPJ : 35.848.539/0001-80

QUANTIDADE OBTIDA NO PROJETO DE ARBORIZAÇÃO	21+16	37,00000000	37,00
ATESTADO ATUAL			20,00

5.3. C3443 - GRAMA CAPIM DE BURRO / PAPUAN (M2)

			QTD
ÁREA DE JARDINS E CANTEIROS = OBTIDA NO REVIT	769,33	769,33000000	769,33
ATESTADO ATUAL			769,33

6.1.2. C3134 - BASE SOLO BRITA COM 20% DE BRITA (S/TRANSP) (M3)

		A	H	QTD
VOLUME DE SOLO BRITA = ÁREA DO CAMPO * ESPESSURA	A*H	1.452,36000000	0,20000000	290,47
				290,47

6.1.3. C0710 - CARGA MECANIZADA DE TERRA EM CAMINHÃO BASCULANTE (M3)

			QTD
IDEM ITEM ANTERIOR (6.1.2)	290,47	290,47000000	290,47
			290,47

6.1.4. C2530 - TRANSPORTE DE MATERIAL, EXCETO ROCHA EM CAMINHÃO ATÉ 10KM (M3)

			QTD
IDEM ITEM ANTERIOR (6.1.2)	290,47	290,47000000	290,47
			290,47

6.1.5. C2864 - LASTRO DE PÓ DE PEDRA (M3)

		A	H	QTD
VOLUME DE LASTRO = ÁREA DO CAMPO* ESPESSURA	A*H	1.452,36000000	0,05000000	72,62
				72,62

6.1.6. C0822 - COMPACTAÇÃO MECÂNICA DO CALÇAMENTO C/ ROLO LISO (M2)

			QTD
ÁREA OBTIDA NO REVIT	1452,36	1.452,36000000	1.452,36
			1.452,36

6.1.9. C0035 - ALAMBRADO C/ TUBO DE AÇO GALVANIZADO 2", INCLUSIVE PINTURA (M2)

		C	D	H	QTD
ÁREA DAS TRAVES = COMPRIMENTO*ALTURA	C*H-D	84,00000000	8,00000000	4,00000000	328,00
LATERAIS DO CAMPO= COMPRIMENTO*ALTURA	C*H	76,00000000	0,00000000	2,00000000	152,00
ATESTADO ATUAL					24,00

6.1.12. C4660 - DRENO SUB-SUPERFICIAL C/ GEOTÊXTIL NÃO TECIDO 100% POLIÉSTER COM RESISTÊNCIA A TRAÇÃO LONGITUDINAL MÍNIMA DE 9 kN/m (BIDIM RT-09 OU SIMILAR) INCLUSIVE ENCHIMENTO DE BRITA (M)

			QTD
DRENO DA DRENAGEM = COMPRIMENTO * QUANTIDADE	47,4*2	94,80000000	94,80
			94,80

6.1.14. C3270 - CONCRETO P/VIBR., FCK=15MPa COM AGREGADO PRODUZIDO (S/ TRANSP.) (M3)

			QTD
FUNDÇÃOES DAS TRAVES = COMPRIMENTO*LARGURA*PROFUNDIDADE*QUANTIDADE	0,4*0,4*0,4*4	0,26000000	0,26
			0,26

6.1.15. C1604 - LANÇAMENTO E APLICAÇÃO DE CONCRETO S/ ELEVAÇÃO (M3)

			QTD
FUNDÇÃOES DAS TRAVES = COMPRIMENTO*LARGURA*PROFUNDIDADE*QUANTIDADE	0,4*0,4*0,4*4	0,26000000	0,26
			0,26

6.2.1. C3141 - COLCHÃO DRENANTE DE AREIA (S/TRANSP) (M3)

		C	H	L	QTD
VOLUME DE AREIA = LARGURA*COMPRIMENTO* ESPESSURA	H*L*C	27,55000000	0,20000000	23,71000000	130,64
ATESTADO ANTERIORMENTE					52,26
ATESTADO ATUAL					78,38

6.2.2. C0710 - CARGA MECANIZADA DE TERRA EM CAMINHÃO BASCULANTE (M3)

			QTD
IDEM ITEM ANTERIOR 6.2.1	130,64	130,64000000	130,64
ATESTADO ANTERIORMENTE			52,26
ATESTADO ATUAL			78,38

6.2.3. C2533 - TRANSPORTE DE MATERIAL, EXCETO ROCHA EM CAMINHÃO ATÉ 5 KM (M3)

			QTD
IDEM ITEM ANTERIOR 6.2.1	130,64	130,64000000	130,64
ATESTADO ANTERIORMENTE			52,26
ATESTADO ATUAL			78,38

6.2.4. C1351 - CONJUNTO PARA QUADRA DE VOLEI OFICIAL COM POSTES EM TUBO DE ACO GALVANIZADO 3", H = *255* CM, PINTURA EM TINTA ESMALTE SINTETICO, REDE DE NYLON COM 2 MM, MALHA 10 X 10 CM E ANTENAS OFICIAIS (CJ)

			QTD

WENDEL WESCLEY DE LIMA LUCIANO:00065082354 Assinado de forma digital por WENDEL WESCLEY DE LIMA LUCIANO:00065082354

RAFAEL GOMES DIOGENES:60031308309 Assinado de forma digital por RAFAEL GOMES DIOGENES:60031308309 Dados: 2025.04.07 08:58:12 -03'00'

ABSOLON CAVALCANTE MOTA NETO:03183275384 Assinado digitalmente por ABSOLON CAVALCANTE MOTA NETO:03183275384 ND: C=BR, O=ICP-Brasil, OU=Secretaria da Receita Federal do Brasil - RFB, OU=RFB e-CPF A1, OU=EM BRANCO, OU=31614040800182, OU=Presencial, CN=ABSOLON CAVALCANTE MOTA NETO:03183275384 Razão: Eu sou o autor deste documento Localização: Foxit PDF Reader Versão: 2024.4.0

OBRA: CONTRATAÇÃO DE EMPRESA PARA REALIZAÇÃO DA REVITALIZAÇÃO DO PÓLO DE LAZER ALUÍSIO DIÓGENES, NA SEDE DO MUNICÍPIO, JUNTO A SECRETÁRIA DE INFRAESTRUTURA, TRANSPORTES E URBANISMO DO MUNICÍPIO DE JAGUARIBE.

CONTRATO: 04.05.02/2022

DATA: 01/08/24 A 28/02/2025

EMPRESA : Klebio Landim de Franca Eireli

CNPJ : 35.848.539/0001-80

KF SERVIÇOS

QUANTIDADE	2	2,00000000	2,00
			2,00

6.2.6. C3270 - CONCRETO P/VIBR., FCK=15MPa COM AGREGADO PRODUZIDO (S/ TRANSP.) (M3)

			QTD
FUNDÇÃOES DAS REDES = COMPRIMENTO*LARGURA*PROFUNDIDADE*QUANTIDADE	0,4*0,4*0,4*4	0,26000000	0,26
			0,26

6.2.7. C1604 - LANÇAMENTO E APLICAÇÃO DE CONCRETO S/ ELEVAÇÃO (M3)

			QTD
FUNDÇÃOES DAS REDES = COMPRIMENTO*LARGURA*PROFUNDIDADE*QUANTIDADE	0,4*0,4*0,4*4	0,26000000	0,26
			0,26

7.1.6. C0591 - CAIXA ALVENARIA/REBOCO C/TAMPA CONCRETO FUNDO BRITA 60x60x60cm (UN)

			QTD
QUANTIDADE	1	1,00000000	1,00
			1,00

7.1.7. C2075 - QUADRO DE DISTRIBUIÇÃO DE LUZ.SOBREPOR ATÉ 24 DIVISÕES 450X315X135mm, C/BARRAMENTO (UN)

			QTD
QUANTIDADE	2	2,00000000	2,00
			2,00

7.1.8. C4562 - DISPOSITIVO DE PROTEÇÃO CONTRA SURTOS DE TENSÃO - DPS's - 40 KA/440V (UN)

			QTD
QUANTIDADE	8	8,00000000	8,00
			8,00

7.1.9. C4530 - DISJUNTOR DIFERENCIAL DR-16A - 40A, 30mA (UN)

			QTD
QUANTIDADE	2	2,00000000	2,00
			2,00

7.1.10. C1122 - DISJUNTOR TRIPOLAR EM QUADRO DE DISTRIBUIÇÃO 25A (UN)

			QTD
QUANTIDADE	1	1,00000000	1,00
			1,00

7.1.11. C1121 - DISJUNTOR TRIPOLAR EM QUADRO DE DISTRIBUIÇÃO 20A (UN)

			QTD
QUANTIDADE	1	1,00000000	1,00
			1,00

7.1.12. C1093 - DISJUNTOR MONOPOLAR EM QUADRO DE DISTRIBUIÇÃO 16A (UN)

			QTD
QUANTIDADE	2	2,00000000	2,00
			2,00

7.1.13. C1095 - DISJUNTOR MONOPOLAR EM QUADRO DE DISTRIBUIÇÃO 20A (UN)

			QTD
QUANTIDADE	7	7,00000000	7,00
			7,00

7.1.14. C4806 - LUMINÁRIA PENDENTE EM LED, CORPO EM ALUMÍNIO, POTÊNCIA MÍNIMA 200W E MÁXIMA 210W (UN)

			QTD
REFLETORES DO CAMPO DE FUTEBOL	5*4	20,00000000	20,00
REFLETORES DO CAMPO DE VOLEI	2*3	6,00000000	6,00
ATESTADO ANTERIORMENTE			18,00
ATESTADO ATUAL			8,00

7.2.1. 97667 - ELETRODUTO FLEXÍVEL CORRUGADO, PEAD, DN 50 (1 1/2"), PARA REDE ENTERRADA DE DISTRIBUIÇÃO DE ENERGIA ELÉTRICA - FORNECIMENTO E INSTALAÇÃO. AF_12/2021 (M)

			QTD
QUANTIDADE = OBTIDA NO PROJETO ELÉTRICO	1208,13	1.208,13000000	1.208,13
ATESTADO ANTERIORMENTE			1.091,63
ATESTADO ATUAL			116,50

7.2.2. C0547 - CABO EM PVC 1000V 10MM2 (M)

			QTD
QUANTIDADE = OBTIDA NO PROJETO ELÉTRICO	9,1+9,1+9,1+9,1+9,1	45,50000000	45,50
ATESTADO ANTERIORMENTE			40,95
ATESTADO ATUAL			4,55

7.2.3. C0556 - CABO EM PVC 1000V 6MM2 (M)

			QTD
QUANTIDADE	143,45+149,2+225+434,2+321,7	1.273,55000000	1.273,55

WENDEL WESCLEY DE LIMA LUCIANO:00065082354

Assinado de forma digital por WENDEL WESCLEY DE LIMA LUCIANO:00065082354

RAFAEL GOMES DIOGENES:60031308309

Assinado de forma digital por RAFAEL GOMES DIOGENES:60031308309 Dados: 2025.04.07 08:58:35 -03'00'

ABSOLON CAVALCANTE MOTA NETO:03183275384

Assinado digitalmente por ABSOLON CAVALCANTE MOTA NETO:03183275384
ND: c=BR, o=ICP-Brasil, ou=Secretaria da Receita Federal do Brasil - RFB, ou=RFB e-CPF A1, ou=EM BRANCO, ou=31614040000182, ou=presencial, cn=ABSOLON CAVALCANTE MOTA NETO:03183275384
Razão: Eu sou o autor deste documento
Localização:
Foxit PDF Reader Versão: 2024.4.0

OBRA: CONTRATAÇÃO DE EMPRESA PARA REALIZAÇÃO DA REVITALIZAÇÃO DO PÓLO DE LAZER ALUÍSIO DIÓGENES, NA SEDE DO MUNICÍPIO, JUNTO A SECRETÁRIA DE INFRAESTRUTURA, TRANSPORTES E URBANISMO DO MUNICÍPIO DE JAGUARIBE.

CONTRATO: 04.05.02/2022
DATA: 01/08/24 A 28/02/2025
EMPRESA : Klebio Landim de Franca Eireli
CNPJ : 35.848.539/0001-80

KF SERVIÇOS

ATESTADO ANTERIORMENTE		**1.146,20**
ATESTADO ATUAL		**127,35**

7.2.4. C0554 - CABO EM PVC 1000V 4MM2 (M)

			QTD
QUANTIDADE = OBTIDA NO PROJETO ELÉTRICO	314,9+295,2+300,7+910,8+858,2	2.679,80000000	**2.679,80**
ATESTADO ANTERIORMENTE			**2.405,91**
ATESTADO ATUAL			**273,89**

7.2.5. C2784 - ESCAVAÇÃO MANUAL SOLO DE 1A.CAT. PROF. ATÉ 1.50m (M3)

			QTD
VALAS = EXTENSÇAO DOS ELETRODUTOS - ALTURA DOS POSTES*LARGURA DA VALA * PROFUNDIDADE DA VALA	(1208,13-(50*4)-(6*10))*0,3*0,4	113,78000000	**113,78**
ATESTADO ANTERIORMENTE			**102,67**
ATESTADO ATUAL			**11,11**

7.2.6. C0096 - REATERRO APILOADO (M3)

			QTD
IDEM ITEM ANTERIOR (7.2.6)	113,78	113,78000000	**113,78**
ATESTADO ANTERIORMENTE			**102,67**
ATESTADO ATUAL			**11,11**

8.10.10. C4835 - ESPELHO CRISTAL, ESPESSURA 4MM, COM PARAFUSOS DE FIXAÇÃO, SEM MOLDURA (M2)

			QTD
ÁREA = COMPRIMENTO*LARGURA*QUANTIDADE	(1,2*2)*2	4,80000000	**4,80**
			4,80

8.10.12. C4670 - PORTA PAPEL METÁLICO (UN)

			QTD
QUANTIDADE	8	8,00000000	**8,00**
			8,00

8.10.13. C4825 - PORTA PAPEL TOALHA (DISPENSER)EM ABS (UN)

			QTD
QUANTIDADE	3	3,00000000	**3,00**
			3,00

WENDEL WESCLEY DE LIMA LUCIANO:00065082354

Assinado de forma digital por WENDEL WESCLEY DE LIMA LUCIANO:00065082354

RAFAEL GOMES DIOGENES:60031308309

Assinado de forma digital por RAFAEL GOMES DIOGENES:60031308309
Dados: 2025.04.07 08:58:47 -03'00'

ABSOLON CAVALCANTE MOTA NETO:03183275384

Assinado digitalmente por ABSOLON CAVALCANTE MOTA NETO:03183275384
ND: C=BR, O=ICP-Brasil, OU=Secretaria da Receita Federal do Brasil - RFB, OU=RFB e-CPF A1, OU=EM BRANCO, OU=31014048000182, OU=presencial, CN="ABSOLON CAVALCANTE MOTA NETO:03183275384"
Razão: Eu sou o autor deste documento
Localização:
Foxit PDF Reader Versão: 2024.4.0

ESTADO DO CEARÁ
PREFEITURA MUNICIPAL DE JAGUARIBE
SECRETARIA DE HABITAÇÃO E URBANISMO

LICENÇA DE OBRAS

Nº DA LICENÇA	
240	
DATA APROVAÇÃO	
27/07/2022	
PROCESSO	VALIDADE
	31/12/2025

ENDEREÇO	COORDENADAS	BAIRRO
RUA SIGEFREDO DIÓGENES, Nº S/N	LONGITUDE: LATITUDE:	CENTRO

NATUREZA DA OBRA	USO	CATEGORIA DE USO	ZONEAMENTO	TRIBUTÁVEL
	ESPECIAL			ISENTO

DADOS DA OBRA

NOME / PROPRIETÁRIO	CNPJ / CPF	OBRA PÚBLICA?
MUNICIPIO DE JAGUARIBE C.N.P.J.: 07.443.708/0001-66	07443708000166	NÃO

PROJETO (AUTOR)	CREA/CAU	ART
ABSOLON CAVALCANTE MOTA NETO	0615727611	CE20210880390
CPF:		

CONSTRUÇÃO (RESPONSÁVEL)	CREA/CAU	ART
WENDEL WESCLEY DE LIMA LUCIANO	0605418608	CE20221029812
CPF:		

COD. OBRA	ÁREA DO TERRENO		TAXA OCUPAÇÃO	TAXA PERMEAB.	IND. DE APROV.
240	1.872,48 m²	0,00 m²	0,00 %	0,00 %	0,00

LOTEAMENTO	QUADRA(s)	LOTE(s)	CÓD DO IMÓVEL
			0000068772

VALOR DA OBRA	DATA DO INÍCIO DA OBRA
1.650.016,42	27/07/2022

DATA DO INÍCIO DA PRORROGAÇÃO	DATA DO FIM DA PRORROGAÇÃO	DATA DO FINAL DA OBRA
/ /	/ /	27/01/2023

DESCRIÇÃO DO PROJETO

REVITALIZAÇÃO DO PLO DE LAZER ALUÍSIO DIÓGENES

OBSERVAÇÕES

LEI Nº 1.439/2019 CAP. III ART. 9º PARAGRÁFO 1º A ADMINISTRAÇÃO PÚBLICA MUNICIPAL PODE, A QUALQUER MOMENTO, DETERMINAR A SUSPENSÃO TEMPORÁRIA PARA EXECUÇÃO DE OBRA OU SERVIÇO EM LOGRADOURO PÚBLICO, CASO SEJA CONSTATADO O DESCUMPRIMENTO DAS NORMAS DEFINIDAS NESTE CÓDIGO OU EM LEGISLAÇÃO PERTINENTE, FICANDO O MESMO SUJEITO A MULTAS E DEMAIS PENALIDADES PREVISTAS NO PLANO DIRETOR DO MUNICÍPIO. PARAGRÁFO 3º É OBRIGATÓRIA A COMUNICAÇÃO DE CONCLUSÃO DE OBRA OU DO SERVIÇO PELO RESPONSÁVEL À ADMINISTRAÇÃO PÚBLICA MUNICIPAL, QUE REALIZARÁ A COMPETENTE VISTORIA.

IMPRESSÃO

JAGUARIBE, 11 DE Março DE 2025

CÓD DE VALIDAÇÃO: 01002251W14410000240

Scanei para validar este documento

Joana Dara Barreira Guedes
Secret Municipal de Habilitação e Urbanismo
PORTARIA 012/2025 CPF 849.688.113-63

ESTE DOCUMENTO É A PROVA DA SUA REGULARIZAÇÃO

MANTENHA EM UM LOCAL VISÍVEL

Anotação de Responsabilidade Técnica - ART
Lei nº 6.496, de 7 de dezembro de 1977

CREA-CE

ART OBRA / SERVIÇO
Nº CE20251609849

Conselho Regional de Engenharia e Agronomia do Ceará

COMPLEMENTAÇÃO à CE20221029812

1. Responsável Técnico

WENDEL WESCLEY DE LIMA LUCIANO

Título profissional: **ENGENHEIRO CIVIL, ENGENHEIRO DE SEGURANCA DO TRABALHO, TECNOLOGO EM CONSTRUCAO CIVIL - EDIFICACOES**

RNP: **0605418608**
Registro: **0605418608CE**

Empresa contratada: **KLEBIO LANDIM DE FRANÇA LTDA EPP**

Registro : **0010449426-CE**

2. Dados do Contrato

Contratante: **SECRETARIA DE INFRAESTRUTURA TRANSPORTE E URBANISMO DO MUNICÍPIO DE JAGUARIBE**

CPF/CNPJ: **07.443.708/0001-66**

RUA RUA JOSE URUBATAN PINTO

Nº: **237**

Complemento:

Bairro: **NOVA BRASILIA**

Cidade: **JAGUARIBE**

UF: **CE**

CEP: **63475000**

Contrato: **04.05.02/2022**

Celebrado em: **27/07/2022**

Valor: **R$ 1.650.016,42**

Tipo de contratante: **Pessoa Juridica de Direito Público**

Ação Institucional: **NENHUMA - NÃO OPTANTE**

3. Dados da Obra/Serviço

RUA R. Hilda Maria

Nº: **09**

Complemento: **Polo Esportivo Aloísio Diógenes**

Bairro: **CENTRO**

Cidade: **JAGUARIBE**

UF: **CE**

CEP: **63475000**

Data de Início: **31/01/2025**

Previsão de término: **30/06/2025**

Coordenadas Geográficas: **-5.883189, -38.620527**

Finalidade: **Escolar**

Código: **Não Especificado**

Proprietário: **SECRETARIA DE INFRAESTRUTURA TRANSPORTE E URBANISMO DO MUNICÍPIO DE JAGUARIBE**

CPF/CNPJ: **07.443.708/0001-66**

4. Atividade Técnica

	Quantidade	Unidade
16 - Execução		
49 - Execução de obra > CONSTRUÇÃO CIVIL > EDIFICAÇÕES > DE EDIFICAÇÃO > #1.1.1.1 - DE ALVENARIA	1,00	un
49 - Execução de obra > CONSTRUÇÃO CIVIL > EDIFICAÇÕES > DE EDIFICAÇÃO > #1.1.1.2 - DE MADEIRA	1,00	un
49 - Execução de obra > CONSTRUÇÃO CIVIL > EDIFICAÇÕES > DE EDIFICAÇÃO > #1.1.1.4 - EM MATERIAIS MISTOS	1,00	un
49 - Execução de obra > CONSTRUÇÃO CIVIL > MATERIAIS DE CONSTRUÇÃO CIVIL > #1.2.3 - DE APLICAÇÃO DE CONCRETO	1,00	un
49 - Execução de obra > ELETROTÉCNICA > INSTALAÇÕES ELÉTRICAS > DE LIGAÇÃO INDIVIDUAL DE REDE DE ENERGIA > #11.10.10.1 - EM BAIXA TENSÃO PARA FINS RESIDENCIAIS	1,00	un
49 - Execução de obra > CONSTRUÇÃO CIVIL > INSTALAÇÕES HIDROSSANITÁRIAS > #1.4.3 - DE INSTALAÇÃO DE SISTEMA DE ESGOTO SANITÁRIO	1,00	un
49 - Execução de obra > ESTRUTURAS > ESTRUTURAS DE CONCRETO E ARGAMASSA ARMADA > #2.1.5 - DE DEMOLIÇÃO DE ESTRUTURAS DE CONCRETO SEM USO DE EXPLOSIVOS	1,00	un
49 - Execução de obra > ESTRUTURAS > PRÉ-MOLDADOS E PRÉ-FABRICADOS > #2.8.6 - DE BLOCOS DE CONCRETO	1,00	un
49 - Execução de obra > CONSTRUÇÃO CIVIL > INSTALAÇÕES HIDROSSANITÁRIAS > #1.4.2 - DE SISTEMA DE REDES DE ÁGUAS PLUVIAIS	1,00	un

Após a conclusão das atividades técnicas o profissional deve proceder a baixa desta ART

5. Observações

CONTRATAÇÃO DE EMPRESA PARA REALIZAÇÃO DA REVITALIZAÇÃO DO PÓLO DE LAZER ALUISIO DIOGENESN NA SEDE DO MUNICIPIO JUNTO A SECRETARIA DE INFRAESTRUTURA TRANSPORTE E URBANISMO DO MUNICÍPIO DE JAGUARIBE, TOMADA DE PREÇOS 04.05.02/22.
Aditivo: SÉTIMO (7°) TERMO DE ADITIVO

6. Declarações

7. Entidade de Classe

A autenticidade desta ART pode ser verificada em: https://crea-ce.sitac.com.br/publico/, com a chave: 0yZwa
Impresso em: 21/03/2025 às 08:59:24 por: , ip: 167.250.138.22

Anotação de Responsabilidade Técnica - ART
Lei nº 6.496, de 7 de dezembro de 1977

CREA-CE

ART OBRA / SERVIÇO
Nº CE20251609849

Conselho Regional de Engenharia e Agronomia do Ceará

COMPLEMENTAÇÃO à
CE20221029812

SINDICATO DOS ENGENHEIROS NO ESTADO DO CEARÁ (SENGE-CE)

8. Assinaturas

Declaro serem verdadeiras as informações acima

_____, _____ de _____ de _____
Local data

Documento assinado eletronicamente
com credenciais de login e senha
WENDEL WESCLEY DE LIMA LUCIANO
RNP: 0605418608
Data: 21/03/2025 08:59:24

WENDEL WESCLEY DE LIMA LUCIANO - CPF: 000.650.823-54

SECRETARIA DE INFRAESTRUTURA TRANSPORTE E URBANISMO DO
[illegible] 07.443.708/0001-66
RAFAEL GOMES DIOGENES
ORDENADOR DE DESPESAS
SEC. DE OBRAS PÚBLICAS
CPF: 600.313.083-09 PORTARIA: 322/2025

9. Informações

* A ART é válida somente quando quitada, mediante apresentação do comprovante do pagamento ou conferência no site do Crea.

10. Valor

Esta ART é isenta de taxa

A autenticidade desta ART pode ser verificada em: https://crea-ce.sitac.com.br/publico/, com a chave: 0yZwa
Impresso em: 21/03/2025 às 08:59:24 por: , ip: 167.250.138.22

Anotação de Responsabilidade Técnica - ART
Lei nº 6.496, de 7 de dezembro de 1977

CREA-CE

ART OBRA / SERVIÇO
Nº CE20251583941

Conselho Regional de Engenharia e Agronomia do Ceará

INICIAL

1. Responsável Técnico

ABSOLON CAVALCANTE MOTA NETO

Título profissional: **ENGENHEIRO CIVIL, ESPECIALIZAÇÃO EM BIM - BUILDING INFORMATION MODELING**

RNP: **0615727611**
Registro: **324190CE**

Empresa contratada: **ABSOLON CAVALCANTE MOTA NETO EIRELI ME**

Registro : **0010377441-CE**

2. Dados do Contrato

Contratante: **MUNICIPIO DE JAGUARIBE**

CPF/CNPJ: **07.443.708/0001-66**

PRAçA SENADOR FERNANDES TÁVORA

Nº: S/N

Complemento:

Bairro: **CENTRO**

Cidade: **JAGUARIBE**

UF: **CE**

CEP: **63475000**

Contrato: **Não especificado**

Celebrado em:

Valor: **R$ 99.985,00**

Tipo de contratante: **Pessoa Juridica de Direito Público**

Ação Institucional: **NENHUMA - NÃO OPTANTE**

3. Dados da Obra/Serviço

PRAçA SENADOR FERNANDES TAVORA

Nº: S/N

Complemento:

Bairro: **CENTRO**

Cidade: **JAGUARIBE**

UF: **CE**

CEP: **63475000**

Data de Início: **01/01/2025**

Previsão de término: **31/12/2025**

Coordenadas Geográficas: **-5.892726, -38.621989**

Finalidade:

Código: **Não Especificado**

Proprietário: **MUNICIPIO DE JAGUARIBE**

CPF/CNPJ: **07.443.708/0001-66**

4. Atividade Técnica

	Quantidade	Unidade
14 - Elaboração		
80 - Projeto > SANEAMENTO AMBIENTAL > SISTEMA DE ESGOTO/RESÍDUOS > DE COLETA DE RESÍDUOS SÓLIDOS > #6.2.2.1 - DOMICILIARES E DE LIMPEZA URBANA	6,00	h
80 - Projeto > TRANSPORTES > INFRAESTRUTURA URBANA > DE PAVIMENTAÇÃO > #4.2.1.3 - EM PARALELEPÍPEDO PARA VIAS URBANAS	6,00	h
80 - Projeto > ELETROTÉCNICA > SISTEMAS DE ILUMINAÇÃO > #11.11.1 - DE SISTEMAS DE ILUMINAÇÃO	6,00	h
80 - Projeto > CONSTRUÇÃO CIVIL > EDIFICAÇÕES > DE EDIFICAÇÃO > #1.1.1.1 - DE ALVENARIA	6,00	h
80 - Projeto > CONSTRUÇÃO CIVIL > EDIFICAÇÕES > DE EDIFICAÇÃO > #1.1.1.3 - EM SISTEMA PRÉ-FABRICADO	6,00	h
80 - Projeto > SANEAMENTO AMBIENTAL > SISTEMA DE ABASTECIMENTO DE ÁGUA > DE SISTEMA DE ABASTECIMENTO DE ÁGUA > #6.1.3.2 - ESTAÇÃO DE TRATAMENTO DE ÁGUA	6,00	h
80 - Projeto > OBRAS HIDRÁULICAS E RECURSOS HÍDRICOS > SISTEMAS DE DRENAGEM PARA OBRAS CIVIS > DE SISTEMAS DE DRENAGEM PARA OBRAS CIVIS > #5.3.1.6 - GALERIA	6,00	h
80 - Projeto > SANEAMENTO AMBIENTAL > SISTEMA DE ESGOTO/RESÍDUOS > DE SISTEMA DE ESGOTO/RESÍDUOS LÍQUIDOS > #6.2.1.12 - DESOBSTRUÇÃO DE CANALIZAÇÃO	6,00	h
16 - Execução	Quantidade	Unidade
35 - Elaboração de orçamento > SANEAMENTO AMBIENTAL > SISTEMA DE ESGOTO/RESÍDUOS > DE COLETA DE RESÍDUOS SÓLIDOS > #6.2.2.1 - DOMICILIARES E DE LIMPEZA URBANA	6,00	h
35 - Elaboração de orçamento > TRANSPORTES > INFRAESTRUTURA URBANA > DE PAVIMENTAÇÃO > #4.2.1.3 - EM PARALELEPÍPEDO PARA VIAS URBANAS	6,00	h
35 - Elaboração de orçamento > ELETROTÉCNICA > SISTEMAS DE ILUMINAÇÃO > #11.11.1 - DE SISTEMAS DE ILUMINAÇÃO	6,00	h
35 - Elaboração de orçamento > CONSTRUÇÃO CIVIL > EDIFICAÇÕES > DE EDIFICAÇÃO > #1.1.1.1 - DE ALVENARIA	6,00	h
35 - Elaboração de orçamento > CONSTRUÇÃO CIVIL > EDIFICAÇÕES > DE EDIFICAÇÃO > #1.1.1.3 - EM SISTEMA PRÉ-FABRICADO	6,00	h

A autenticidade desta ART pode ser verificada em: https://crea-ce.sitac.com.br/publico/, com a chave: 61z0A
Impresso em: 10/02/2025 às 13:07:14 por: , ip: 187.19.232.168

Anotação de Responsabilidade Técnica - ART
Lei nº 6.496, de 7 de dezembro de 1977

CREA-CE

ART OBRA / SERVIÇO
Nº CE20251583941

Conselho Regional de Engenharia e Agronomia do Ceará

INICIAL

35 - Elaboração de orçamento > SANEAMENTO AMBIENTAL > SISTEMA DE ABASTECIMENTO DE ÁGUA > DE SISTEMA DE ABASTECIMENTO DE ÁGUA > #6.1 3.2 - ESTAÇÃO DE TRATAMENTO DE ÁGUA	6,00	h
35 - Elaboração de orçamento > OBRAS HIDRÁULICAS E RECURSOS HÍDRICOS > SISTEMAS DE DRENAGEM PARA OBRAS CIVIS > DE SISTEMAS DE DRENAGEM PARA OBRAS CIVIS > #5.3.1.6 - GALERIA	6,00	h
35 - Elaboração de orçamento > SANEAMENTO AMBIENTAL > SISTEMA DE ESGOTO/RESÍDUOS > DE SISTEMA DE ESGOTO/RESÍDUOS LÍQUIDOS > #6.2.1.12 - DESOBSTRUÇÃO DE CANALIZAÇÃO	6,00	h
18 - Fiscalização	Quantidade	Unidade
60 - Fiscalização de obra > SANEAMENTO AMBIENTAL > SISTEMA DE ESGOTO/RESÍDUOS > DE COLETA DE RESÍDUOS SÓLIDOS > #6.2.2.1 - DOMICILIARES E DE LIMPEZA URBANA	6,00	h/d
60 - Fiscalização de obra > TRANSPORTES > INFRAESTRUTURA URBANA > DE PAVIMENTAÇÃO > #4.2.1.3 - EM PARALELEPÍPEDO PARA VIAS URBANAS	6,00	h/d
60 - Fiscalização de obra > ELETROTÉCNICA > SISTEMAS DE ILUMINAÇÃO > #11.11.1 - DE SISTEMAS DE ILUMINAÇÃO	6,00	h/d
60 - Fiscalização de obra > CONSTRUÇÃO CIVIL > EDIFICAÇÕES > DE EDIFICAÇÃO > #1.1.1.1 - DE ALVENARIA	6,00	h/d
60 - Fiscalização de obra > CONSTRUÇÃO CIVIL > EDIFICAÇÕES > DE EDIFICAÇÃO > #1.1.1.3 - EM SISTEMA PRÉ-FABRICADO	6,00	h/d
60 - Fiscalização de obra > SANEAMENTO AMBIENTAL > SISTEMA DE ABASTECIMENTO DE ÁGUA > DE SISTEMA DE ABASTECIMENTO DE ÁGUA > #6.1.3.2 - ESTAÇÃO DE TRATAMENTO DE ÁGUA	6,00	h/d
60 - Fiscalização de obra > OBRAS HIDRÁULICAS E RECURSOS HÍDRICOS > SISTEMAS DE DRENAGEM PARA OBRAS CIVIS > DE SISTEMAS DE DRENAGEM PARA OBRAS CIVIS > #5.3.1.6 - GALERIA	6,00	h/d
60 - Fiscalização de obra > SANEAMENTO AMBIENTAL > SISTEMA DE ESGOTO/RESÍDUOS > DE SISTEMA DE ESGOTO/RESÍDUOS LÍQUIDOS > #6.2.1.12 - DESOBSTRUÇÃO DE CANALIZAÇÃO	6,00	h/d
60 - Fiscalização de obra > SANEAMENTO AMBIENTAL > SISTEMA DE ESGOTO/RESÍDUOS > DE COLETA DE RESÍDUOS SÓLIDOS > #6.2.2.1 - DOMICILIARES E DE LIMPEZA URBANA	6,00	h/d
60 - Fiscalização de obra > SANEAMENTO AMBIENTAL > SISTEMA DE ESGOTO/RESÍDUOS > DE COLETA DE RESÍDUOS SÓLIDOS > #6.2.2.4 - DA CONSTRUÇÃO CIVIL	6,00	h/d

Após a conclusão das atividades técnicas o profissional deve proceder a baixa desta ART

5. Observações

CONTRATAÇÃO DE PESSOA JURÍDICA NA ÁREA DE ENGENHARIA E ESPECIALIZADA NA METODOLOGIA BIM PARA ASSESSORIA TÉCNICA, PARECERES TÉCNICOS, RELATÓRIOS, VISTORIAS, ALIMENTAÇÃO DE SISTEMAS DE GESTÃO DE CONVÊNIOS E FISCALIZAÇÃO DE OBRA PÚBLICAS, JUNTO A SECRET

6. Declarações

- Declaro que estou cumprindo as regras de acessibilidade previstas nas normas tecnicas da ABNT, na legislação específica e no decreto n. 5296/2004.

7. Entidade de Classe

NENHUMA - NÃO OPTANTE

8. Assinaturas

Declaro serem verdadeiras as informações acima

ABSOLON CAVALCANTE MOTA NETO:03183275384

ABSOLON CAVALCANTE MOTA NETO - CPF: 031.832.753-84

_____, _____ de _____ de _____

Local data

MUNICIPIO DE SOBRAL - CNPJ: 07.443.708/0001-66
RAFAEL GOMES DIOTTE
ORDENADOR DE DESPESAS
SEC. DE OBRAS PÚBLICAS
CPF: 600.313.083-00 PORTARIA 32/2025

9. Informações

* A ART é válida somente quando quitada, mediante apresentação do comprovante do pagamento ou conferência no site do Crea.

10. Valor

Valor da ART: **R$ 271,47** Registrada em: **07/02/2025** Valor pago: **R$ 271,47** Nosso Número: **8217673183**

KLF SERVIÇOS

DECLARAÇÃO DE INEXISTENCIA DE SERVIDOR PÚBLICO MUNICIPAL NA OBRA

A
PREFEITURA MUNICIPAL DE JAGUARIBE/CE
TOMADA DE PREÇOS N°04.05.02/2022

A empresa KLF SERVIÇOS, com sede no Loteamento Sol Nascente, Alto dos Bastos, nº 79, Icó-Ce, inscrita no CNPJ/MF sob o nº 35.848.539/0001-80, neste ato, representada pelo(a) senhor(a) Klebio Landim de França, sócio administrador, inscrito no CPF/MF sob o nº 947.583.953-49 e portador(a) da cédula de identidade nº 20080183098, expedida pela SSP/CE, DECLARA, que, não possui servidor público municipal na obra de REVITALIZAÇÃO DO PÓLO DE LAZER ALUÍSIO DIÓGENES, NA SEDE DO MUNICÍPIO, JUNTO A SECRETARIA DE INFRAESTRUTURA, TRANSPORTES E URBANISMO DO MUNICÍPIO DE JAGUARIBE/CE, CONTRATO Nº 04.05.02/2022.

ICÓ/CE, 31 de março de 2025

K L F SERVIÇOS
CNPJ: 35.848.539/0001-80
KLÉBIO LANDIM DE FRANÇA EIRELI
CPF: 947.583.953-49
SÓCIO ADMINISTRADOR

MINISTÉRIO DA FAZENDA
Secretaria da Receita Federal do Brasil
Procuradoria-Geral da Fazenda Nacional

CERTIDÃO POSITIVA COM EFEITOS DE NEGATIVA DE DÉBITOS RELATIVOS AOS TRIBUTOS FEDERAIS E À DÍVIDA ATIVA DA UNIÃO

Nome: KLEBIO LANDIM DE FRANCA LTDA
CNPJ: 35.848.539/0001-80

Ressalvado o direito de a Fazenda Nacional cobrar e inscrever quaisquer dívidas de responsabilidade do sujeito passivo acima identificado que vierem a ser apuradas, é certificado que:

1. constam débitos administrados pela Secretaria da Receita Federal do Brasil (RFB) com exigibilidade suspensa nos termos do art. 151 da Lei nº 5.172, de 25 de outubro de 1966 - Código Tributário Nacional (CTN), ou objeto de decisão judicial que determina sua desconsideração para fins de certificação da regularidade fiscal, ou ainda não vencidos; e

2. não constam inscrições em Dívida Ativa da União (DAU) na Procuradoria-Geral da Fazenda Nacional (PGFN).

Conforme disposto nos arts. 205 e 206 do CTN, este documento tem os mesmos efeitos da certidão negativa.

Esta certidão é válida para o estabelecimento matriz e suas filiais e, no caso de ente federativo, para todos os órgãos e fundos públicos da administração direta a ele vinculados. Refere-se à situação do sujeito passivo no âmbito da RFB e da PGFN e abrange inclusive as contribuições sociais previstas nas alíneas 'a' a 'd' do parágrafo único do art. 11 da Lei nº 8.212, de 24 de julho de 1991.

A aceitação desta certidão está condicionada à verificação de sua autenticidade na Internet, nos endereços <http://rfb.gov.br> ou <http://www.pgfn.gov.br>.

Certidão emitida gratuitamente com base na Portaria Conjunta RFB/PGFN nº 1.751, de 2/10/2014.
Emitida às 07:19:14 do dia 02/04/2025 <hora e data de Brasília>.
Válida até 29/09/2025.
Código de controle da certidão: **34B4.F580.0598.CB18**
Qualquer rasura ou emenda invalidará este documento.

ok!

GOVERNO DO
ESTADO DO CEARÁ
Procuradoria Geral do Estado

Certidão Negativa de Débitos Estaduais

202502131612

Emitida para os efeitos da Instrução Normativa Nº 13 de 02/03/2001

IDENTIFICAÇÃO DO(A) REQUERENTE
Inscrição Estadual: 070351015
CNPJ / CPF: 35848539000180
RAZÃO SOCIAL: KLEBIO LANDIM DE FRANCA LTDA

Ressalvado o direito da Fazenda Estadual de inscrever e cobrar as dívidas que venham a ser apuradas, certifico, para fins de direito, que revendo os registros do Cadastro de Inadimplentes da Fazenda Pública Estadual - CADINE, verificou-se nada existir em nome do(a) requerente acima identificado(a) até a presente data e horário, e, para constar, foi emitida esta certidão.

EMITIDA VIA INTERNET EM 14/02/2025 ÀS 08:59:20
VÁLIDA ATÉ 15/04/2025

A autenticidade deste documento deverá ser comprovada via Internet, no endereço www.sefaz.ce.gov.br

Voltar | Imprimir

CAIXA ECONÔMICA FEDERAL

Certificado de Regularidade do FGTS - CRF

Inscrição: 35.848.539/0001-80
Razão Social: KLEBIO LANDIM DE FRANCA EIRELI
Endereço: R F 79 / LOT SOL NASCENTE / ICO / CE / 63430-000

A Caixa Econômica Federal, no uso da atribuição que lhe confere o Art. 7, da Lei 8.036, de 11 de maio de 1990, certifica que, nesta data, a empresa acima identificada encontra-se em situação regular perante o Fundo de Garantia do Tempo de Servico - FGTS.

O presente Certificado não servirá de prova contra cobrança de quaisquer débitos referentes a contribuições e/ou encargos devidos, decorrentes das obrigações com o FGTS.

Validade: 26/03/2025 a 24/04/2025

Certificação Número: 2025032619455452121563

Informação obtida em 09/04/2025 16:39:20

A utilização deste Certificado para os fins previstos em Lei esta condicionada a verificação de autenticidade no site da Caixa: **www.caixa.gov.br**

Voltar Imprimir

CAIXA ECONÔMICA FEDERAL

Certificado de Regularidade do FGTS - CRF

Inscrição: 35.848.539/0001-80

Razão Social: KLEBIO LANDIM DE FRANCA EIRELI

Endereço: R F 79 / LOT SOL NASCENTE / ICO / CE / 63430-000

A Caixa Econômica Federal, no uso da atribuição que lhe confere o Art. 7, da Lei 8.036, de 11 de maio de 1990, certifica que, nesta data, a empresa acima identificada encontra-se em situação regular perante o Fundo de Garantia do Tempo de Servico - FGTS.

O presente Certificado não servirá de prova contra cobrança de quaisquer débitos referentes a contribuições e/ou encargos devidos, decorrentes das obrigações com o FGTS.

Validade:07/03/2025 a 05/04/2025

Certificação Número: 2025030703295452121587

Informação obtida em 17/03/2025 15:29:22

A utilização deste Certificado para os fins previstos em Lei esta condicionada a verificação de autenticidade no site da Caixa: **www.caixa.gov.br**

ok!

PREFEITURA MUNICIPAL DE ICÓ

SECRETARIA DE FINANÇAS

CERTIDÃO NEGATIVA DE DÉBITOS

Contribuinte		CPF/CNPJ
KLEBIO LANDIM DE FRANCA EIRELI		35.848.539/0001-80
Endereço	Bairro	
RUA "F" - LOT . SOL NASCENTE, 79	LOT. SOL NASCENTE	
Cidade	UF	CEP
Icó	CE	63.430-000

Cumprindo a solicitação de débitos de IPTU, ITBI, ISS (Imposto sobre serviços de qualquer natureza), alvará (TLF - Taxa de localização e funcionamento) e dívida ativa municipal, ao despacho exaradado na petição protocolada neste orgão, e ressalvado o direito da secretaria de finanças do município de inscrever e cobrar as dívidas que venham ser apuradas, certifico para fins de direito, que revendo os registros do cadastro da secretaria de finanças do município verificou-se nada existir em nome do(a) requerente acima identificado(a) até a presente data e para constar foi lavrada esta certidão.

ICÓ, 03 de Abril de 2025

ok!

Verifique a validade desta certidão em **https://sam.ico.gerentemunicipal.com.br/validaCertidaoDeDebitos/6nyJjFi7S36TOGpK** ou leia o QRCode ao lado.

Válido até 90 dias a partir da data de expedição, apresentada RASURA a CERTIDÃO É NULA

PODER JUDICIÁRIO
JUSTIÇA DO TRABALHO

CERTIDÃO NEGATIVA DE DÉBITOS TRABALHISTAS

Nome: KLEBIO LANDIM DE FRANCA LTDA (MATRIZ E FILIAIS)
CNPJ: 35.848.539/0001-80
Certidão nº: 72596786/2024
Expedição: 21/10/2024, às 14:45:24
Validade: 19/04/2025 - 180 (cento e oitenta) dias, contados da data de sua expedição.

Certifica-se que **KLEBIO LANDIM DE FRANCA LTDA (MATRIZ E FILIAIS)**, inscrito(a) no CNPJ sob o nº **35.848.539/0001-80**, **NÃO CONSTA** como inadimplente no Banco Nacional de Devedores Trabalhistas.
Certidão emitida com base nos arts. 642-A e 883-A da Consolidação das Leis do Trabalho, acrescentados pelas Leis ns.º 12.440/2011 e 13.467/2017, e no Ato 01/2022 da CGJT, de 21 de janeiro de 2022.
Os dados constantes desta Certidão são de responsabilidade dos Tribunais do Trabalho.
No caso de pessoa jurídica, a Certidão atesta a empresa em relação a todos os seus estabelecimentos, agências ou filiais.
A aceitação desta certidão condiciona-se à verificação de sua autenticidade no portal do Tribunal Superior do Trabalho na Internet (http://www.tst.jus.br).
Certidão emitida gratuitamente.

INFORMAÇÃO IMPORTANTE
Do Banco Nacional de Devedores Trabalhistas constam os dados necessários à identificação das pessoas naturais e jurídicas inadimplentes perante a Justiça do Trabalho quanto às obrigações estabelecidas em sentença condenatória transitada em julgado ou em acordos judiciais trabalhistas, inclusive no concernente aos recolhimentos previdenciários, a honorários, a custas, a emolumentos ou a recolhimentos determinados em lei; ou decorrentes de execução de acordos firmados perante o Ministério Público do Trabalho, Comissão de Conciliação Prévia ou demais títulos que, por disposição legal, contiver força executiva.

Folha de Pagamento

Licenciado para: FRANCISCO CHARLES LIMA NERI
ADMIN

Empresa: KLEBIO LANDIM DE FRANCA EIRELLI - CNPJ: 35.848.539/0001-80
Fortes Pessoal 8.2.1

Mês/Ano: 08/2024

Emissão: 02/10/2024

Estabelecimento: KLEBIO LANDIM DE FRANCA EIRELL - 35.848.539/0001-80

Tomador: POLO DE LAZER - CEI: 900120705373

Código	Empregado	Evento	Referência	Provento	Desconto
000003	FRANCISCO MARCOS ALVES LOPES				
Cargo: SERVENTE DE OBRAS					
		011 Salário-Base	31 dia(s)	1.302,00	
		310 INSS	7,5%		97,65
				1.302,00	97,65
			FGTS: 104,16	Líquido a receber:	1.204,35

Data: / / Assinatura: FRANCISCO MARCOS ALVES LOPES

Admissão	Dep.	Filhos	Hr/mês	Sal. Cont.	BC-INSS	BC-FGTS
08/09/2022	0	0	220:00	1.302,00	1.302,00	1.302,00

000004	MANOEL BEZERRA RAMOS					
Cargo: PEDREIRO						
		011 Salário-Base	31 dia(s)	1.953,00		
		310 INSS	9%		154,59	
				1.953,00	154,59	
			FGTS: 156,24	Líquido a receber:	1.798,41	

Data: / / Assinatura: Manoel Bezerra Ramos

Admissão	Dep.	Filhos	Hr/mês	Sal. Cont.	BC-INSS	BC-FGTS
08/09/2022	0	0	220:00	1.953,00	1.953,00	1.953,00

Total Geral	(2 empregados)				
		011 Salário-Base		3.255,00	
		310 INSS			252,24
				3.255,00	252,24
			FGTS: 260,40	Líquido a receber:	3.002,76

BC-INSS: 3.255,00 BC-FGTS: 3.255,00

Recibo de Pagamento
(Folha de Pagamento)

Data e Assinatura ___/___/___ FRANCISCO MARCOS ALVES LOPES

Empregador	Inscrição	Admissão	Competência
KLEBIO LANDIM DE FRANCA EIRELLI	CNPJ: 35.848.539/0001-80	08/09/2022	Agosto de 2024

Empregado	Cargo	Lotação
000003 FRANCISCO MARCOS ALVES LOPES	SERVENTE DE OBRAS	LOTACAO

CPF:	Banco	Agência	Conta	Tipo de Conta
794.301.633-53				

Discriminação das Verbas

Cod.	Descrição	Referência	Provento	Desconto
011	Salário-Base	31 dia(s)	1.302,00	
310	INSS	7,5%		97,65

Total de Proventos	Total de Descontos	Líquido a Receber
1.302,00	97,65	1.204,35

Salário Contratual	Base de Cálculo do INSS	Base de Cálculo do FGTS	FGTS	FGTS Contribuição Social	Base de Cálculo do IRRF(S)
1.302,00	1.302,00	1.302,00	104,16		

Recibo de Pagamento
(Folha de Pagamento)

Data e Assinatura ___/___/___ Manoel Bezerra Ramos

Empregador	Inscrição	Admissão	Competência
KLEBIO LANDIM DE FRANCA EIRELLI	CNPJ: 35.848.539/0001-80	08/09/2022	Agosto de 2024

Empregado	Cargo	Lotação
000004 MANOEL BEZERRA RAMOS	PEDREIRO	LOTACAO

CPF:	Banco	Agência	Conta	Tipo de Conta
893.611.803-04				

Discriminação das Verbas

Cod.	Descrição	Referência	Provento	Desconto
011	Salário-Base	31 dia(s)	1.953,00	
310	INSS	9%		154,59

Total de Proventos	Total de Descontos	Líquido a Receber
1.953,00	154,59	1.798,41

Salário Contratual	Base de Cálculo do INSS	Base de Cálculo do FGTS	FGTS	FGTS Contribuição Social	Base de Cálculo do IRRF(S)
1.953,00	1.953,00	1.953,00	156,24		

MINISTÉRIO DA FAZENDA
SECRETARIA ESPECIAL DA RECEITA FEDERAL DO BRASIL
Recibo de Entrega da Declaração de Débitos e Créditos Tributários Federais - DCTFWeb

CNPJ/CPF	35.848.539/0001-80
Nome	KLEBIO LANDIM DE FRANCA LTDA
Período de apuração	08/2024
Declaração Retificadora	Não
Identificação da apuração de débitos	84441127 / Reinf CP 27811392108 / eSocial

Totalização dos tributos apurados no período

Tributos	Débitos Apurados	Saldo a Pagar
Contribuição Previdenciária Segurados	R$ 1.075,50	R$ 0,00
Contribuição Previdenciária Patronal	R$ 3.173,77	R$ 0,00
Contribuição para Outras Entidades e Fundos	R$ 0,00	R$ 0,00
Contribuições Diversas	R$ 0,00	R$ 0,00
COFINS	R$ 0,00	R$ 0,00
COSIRF	R$ 0,00	R$ 0,00
CPSS	R$ 0,00	R$ 0,00
CSLL	R$ 0,00	R$ 0,00
CSRF	R$ 0,00	R$ 0,00
IOF	R$ 0,00	R$ 0,00
IPI	R$ 0,00	R$ 0,00
IRPJ	R$ 0,00	R$ 0,00
IRRF	R$ 0,00	R$ 0,00
PIS	R$ 0,00	R$ 0,00
RET/Pagamento Unificado	R$ 0,00	R$ 0,00
TOTAL	R$ 4.249,27	R$ 0,00

O presente Recibo de Entrega da DCTFWeb contém a transcrição da Ficha Resumo da referida declaração, que constitui confissão de dívida, de forma irretratável, dos tributos declarados. Fica o declarante ciente de que os tributos declarados na DCTFWeb e não pagos serão enviados para inscrição em Dívida Ativa da União, conforme o disposto no parágrafo 2º do artigo 5º do Decreto-Lei nº 2.124, de 13 de junho de 1984, combinado com a Portaria MF nº 118, de 28 de junho de 1984, estando o declarante sujeito ainda a:

1) Sobre os tributos não pagos ou não recolhidos nos prazos legais incidirão multa e juros de mora, nos termos do art. 61 da Lei nº 9.430, de 27 de dezembro de 1996, combinado com o art. 35 da Lei nº 8.212, de 24 de julho de 1991;

2) inclusão no Cadastro Informativo de Créditos não Quitados do Setor Público Federal (CADIN), impedindo operações de crédito com recursos públicos, a concessão de incentivos fiscais e financeiros e a celebração de convênios e similares que envolvam desembolso de recursos públicos e respectivos aditamentos (Lei nº 10.522, de 19 de julho de 2002);

3) encaminhamento ao Ministério Público Federal de Representação Fiscal para Fins Penais nos casos que, em tese, tenha ocorrido crime contra a ordem tributária ou contra a previdência social, por deixar de recolher, no prazo legal, valor de tributo ou de contribuição social, descontado ou cobrado, na qualidade de sujeito passivo de obrigação e que deveria recolher aos cofres públicos (Lei nº 8.137, de 27 de dezembro de 1990 e Código Penal).

No caso de falta de apresentação ou de apresentação de declaração com incorreções ou omissões, o contribuinte ficará sujeito às multas previstas no artigo 32-A da Lei nº 8.212, de 1991, e no art. 7º da Lei nº 10.426, de 24 de abril de 2002.

Não surtirão efeitos as retificações de informações prestadas na DCTFWeb que pretendam excluir ou reduzir débitos:

- enviados para inscrição em Dívida Ativa da União, sejam eles saldos a pagar ou valores apurados em procedimento de auditoria interna;
- incluídos em parcelamento deferido;
- que tenham sido objeto de declaração de compensação não passível de retificação ou cancelamento.

Também não surtirão efeitos as retificações de débitos de tributos em relação aos quais o sujeito passivo tenha sido objeto de procedimento fiscal e/ou nos casos em que a apresentação da declaração ocorra após o prazo decadencial.

Dados do Representante da Pessoa Jurídica

Nome	KLEBIO LANDIM DE FRANCA
CPF	947.583.953-49
Telefone	-

Recibo de Entrega da DCTFWeb

FGTS Digital

GFD - Guia do FGTS Digital

CPF/CNPJ do Empregador	Nome/Razão Social do Empregador	Pagar este documento até
35.848.539	KLEBIO LANDIM DE FRANCA LTDA	31/03/2025

Núm. de Pág.	Identificador	Tag	Valor a recolher
1	0125033162199218-8	31/03/2025 13:55	649,64

Composição do Documento

Informações de recolhimentos do FGTS

Competência	Quantidade Trabalhadores	FGTS Mensal	FGTS Rescisório	Indenização Compensatória	Encargos FGTS	Total
08/2024	1	156,24	0,00	0,00	22,25	178,49
05/2024	1	0,00	406,22	0,00	64,93	471,15
Total FGTS:		**156,24**	**406,22**	**0,00**	**87,18**	**649,64**

Informações de recolhimentos do Consignado

Não há informações de recolhimentos do Consignado

Total da Guia: **649,64**

PAGO

Observações

Data de geração da Guia: 31/03/2025 às 13:55:22 - Página 1/1

O detalhamento da guia pode ser consultado através do endereço https://fgtsdigital.sistema.gov.br

FGTS
FUNDO DE GARANTIA DO TEMPO DE SERVIÇO

MINISTÉRIO DO TRABALHO E EMPREGO

PIX Copia e Cola:

00020101021226960014br.gov.bcb.pix256pix-qrcode.caixa.gov.br/api/v2/cobv/0edd513fb7174fed8a2ef03b9eddef7d5204000053039865802BR5923CAIXA ECONOMICA FEDERAL6006Brasil62070503***63045527

Payload Location:

pix-qrcode.caixa.gov.br/api/v2/cobv/0edd513fb7174fed8a2ef03b9eddef7d

SISBB - SISTEMA DE INFORMACOES BANCO DO BRASIL
31/03/2025 - AUTOATENDIMENTO - 14.20.09
0547900547 0001

Comprovante Pix

CLIENTE: KLEBIO L F EIRELI
AGENCIA: 0547-9 CONTA: 39.751-2

==========

PAGAMENTO VIA QR CODE

ID: E00000000202503311719556123681 34
CNPJ DO PAGADOR: 35.848.539/0001-80
VALOR: R$649,64
TARIFA: R$0,00
DATA: 31/03/2025 - 14:20:03
COD PRODUTO: fd3db58124f44eb99b9c18bd197ef575
DEVEDOR: KLEBIO LANDIM DE FRANCA LTDA
CNPJ DO DEVEDOR: 35.***.***/****-80

PAGO PARA: Caixa Economica Federal
CNPJ: 360.305/0001-04
INSTITUICAO: 00360305 CAIXA ECONOMICA FEDERAL

Esta transação pode ser tarifada em até 0,99%, com valor máximo de R$10,00. O valor definitivo poderá ser consultado no BBDPJ.

Notificacao enviada em: 31/03/2025 - 14:20:04

==========

DOCUMENTO: 033106
AUTENTICACAO SISBB: 0.B26.35D.BB1.DDD.F3A

==========

Central de Atendimento BB
4004 0001
Consultas, informacoes e servicos transacionais.

SAC BB
0800 729 0722
Informacoes, reclamacoes, cancelamento de produtos e servicos.

Ouvidoria
0800 729 5678
Reclamacoes nao solucionadas nos canais habituais agencia, SAC e Demais canais de atendimento.

Atendimento a deficientes auditivos ou fala
0800 729 0088
Informacoes, reclamacoes, cancelamento de cartao e outros produtos e servicos de Ouvidoria.

FGTS Digital

Detalhe da Guia Emitida

Empregador: 35.848.539 **Nome Empregador:** KLEBIO LANDIM DE FRANCA LTDA **Qtd. Trabalhadores FGTS:** 2 **Origem:** Gestão de Guias

Vencimento da Guia: 31/03/2025 **Total Parcelado:** 0,00 **Total da Guia (FGTS):** 649,64

Número da Guia: 0125033162199218-8 **Data Emissão:** 31/03/2025 13:55:22 (Brasília) **Emitida por:** 35.848.539/0001-80 - KLEBIO LANDIM DE

Relação de Trabalhadores

Estabelecimento: 90.012.07053/73 **Tomador:** 90.012.07053/73

Comp. Apuração	Comp. Referência	Nome Trabalhador	Matrícula	CPF	Categoria	Vencimento	Tipo Depósito	Base Remuneração Total	Valor FGTS na Guia	Juros	Atualiz. Monetária	Multa	Total
08/2024		MANOEL BEZERRA RAMOS	89361180304101080920220101	893.611.803-04	101	20/09/2024	Mensal	1.953,00	156,24	5,50	1,03	15,72	178,49
05/2024		JOAO PAULO RODRIGUES FERNANDES	03401781324101010820220101	034.017.813-24	101	10/06/2024	Rescisório	1.953,00	156,24	7,87	1,35	15,75	181,21
05/2024		JOAO PAULO RODRIGUES FERNANDES	03401781324101010820220101	034.017.813-24	101	10/06/2024	Verba Indenizatóri	3.124,80	249,98	12,60	2,16	25,20	289,94
							Total do Tomador	**90.012.07053/73**	**7.030,80**	**562,46**	**25,97**	**4,54**	**56,67**	**649,64**
							Total do Estabelecimento	**90.012.07053/73**	**7.030,80**	**562,46**	**25,97**	**4,54**	**56,67**	**649,64**
								Total FGTS	**7.030,80**	**562,46**	**25,97**	**4,54**	**56,67**	**649,64**

FGTS Digital

Detalhe da Guia Emitida

Empregador: 35.848.539 **Nome Empregador:** KLEBIO LANDIM DE FRANCA LTDA **Qtd. Trabalhadores FGTS:** 2 **Origem:** Gestão de Guias

Vencimento da Guia: 31/03/2025 **Total Parcelado:** 0,00 **Total da Guia (FGTS):** 649,64

Número da Guia: 0125033162199218-8 **Data Emissão:** 31/03/2025 13:55:22 (Brasília) **Emitida por:** 35.848.539/0001-80 - KLEBIO LANDIM DE

Relação de Categorias

Estabelecimento: 90.012.07053/73

Comp. Apuração	Categoria	Qtd. Trabalhadores	Base Remuneração Total	FGTS Mensal na Guia	FGTS Rescisório na Guia	Ind. Compensatória na Guia	Juros	Atualiz. Monetária	Multa	Total
08/2024	101	1	1.953,00	156,24	0,00	0,00	5,50	1,03	15,72	178,49
05/2024	101	1	5.077,80	0,00	406,22	0,00	20,47	3,51	40,95	471,15
		Total FGTS	**7.030,80**	**156,24**	**406,22**	**0,00**	**25,97**	**4,54**	**56,67**	**649,64**

Descrição das categorias:

101 - Empregado - Geral, inclusive o empregado público da administração direta ou indireta contratado pela CLT
102 - Empregado - Trabalhador rural por pequeno prazo da Lei 11.718/2008
103 - Empregado - Aprendiz
104 - Empregado - Doméstico
105 - Empregado - Contrato a termo firmado nos termos da Lei 9.601/1998
106 - Trabalhador temporário - Contrato nos termos da Lei 6.019/1974
107 - Empregado - Contrato de trabalho Verde e Amarelo - sem acordo para antecipação mensal da multa rescisória do FGTS
108 - Empregado - Contrato de trabalho Verde e Amarelo - com acordo para antecipação mensal da multa rescisória do FGTS
111 - Empregado - Contrato de trabalho intermitente
201 - Trabalhador avulso portuário
202 - Trabalhador avulso não portuário
301 - Servidor público titular de cargo efetivo, magistrado, ministro de Tribunal de Contas, conselheiro de Tribunal de Contas e membro do Ministério Público
302 - Servidor público ocupante de cargo exclusivo em comissão
303 - Exercente de mandato eletivo
304 - Servidor público exercente de mandato eletivo, inclusive com exercício de cargo em comissão
305 - Servidor público indicado para conselho ou órgão deliberativo, na condição de representante do governo, órgão ou entidade da administração pública
306 - Servidor público contratado por tempo determinado, sujeito a regime administrativo especial definido em lei própria
307 - Militar
308 - Concrito
309 - Agente público : Outros
310 - Servidor público eventual
311 - Ministros, juízes, procuradores, promotores ou oficiais de justiça à disposição da Justiça Eleitoral
312 - Auxiliar local
401 - Dirigente Sindical - informação prestada pelo sindicato
410 - Trabalhador cedido/exercício em outro órgão/juiz auxiliar - informação prestada pelo cessionário/destino
701 - Contribuinte individual - Autônomo em geral, exceto se enquadrado em uma das demais categorias de contribuinte individual
711 - Contribuinte individual - Transportador autônomo de passageiros
712 - Contribuinte individual - Transportador autônomo de carga
721 - Contribuinte individual - Diretor não empregado, com FGTS
722 - Contribuinte individual - Diretor não empregado, sem FGTS
723 - Contribuinte individual - Empresário, sócio e membro de conselho de administração ou fiscal
731 - Contribuinte individual - Cooperado que presta serviços por intermédio de cooperativa de trabalho
734 - Contribuinte individual - Transportador cooperado que presta serviços por intermédio de cooperativa de trabalho
738 - Contribuinte individual - Cooperado filiado a cooperativa de produção
741 - Contribuinte individual - Microempreendedor individual
751 - Contribuinte individual - Magistrado classista temporário da Justiça do Trabalho ou da Justiça Eleitoral que seja aposentado de qualquer regime previdenciário
761 - Contribuinte individual - Associado eleito para direção de cooperativa, associação ou entidade de classe de qualquer natureza ou finalidade, bem como o síndico ou administrador eleito para exercer atividade de direção condominial, desde que recebam remuneração
771 - Contribuinte individual - Membro de conselho tutelar, nos termos da Lei 8.069/1990
781 - Ministro de confissão religiosa ou membro de vida consagrada, de congregação ou de ordem religiosa
901 - Estagiário
902 - Médico residente
903 - Bolsista, nos termos da Lei 8.958/1994
904 - Participante de curso de formação, como etapa de concurso público, sem vínculo de emprego/estatutário
905 - Atleta não profissional em formação que receba bolsa

FGTS

Detalhe da Guia Emitida

Empregador: 35.848.539 **Nome Empregador:** KLEBIO LANDIM DE FRANCA LTDA **Qtd. Trabalhadores FGTS:** 2 **Origem:** Gestão de Guias

Vencimento da Guia: 31/03/2025 **Total Parcelado:** 0,00 **Total da Guia (FGTS):** 649,64

Número da Guia: 0125033162199218-8 **Data Emissão:** 31/03/2025 13:55:22 (Brasília) **Emitida por:** 35.848.539/0001-80 - KLEBIO LANDIM DE

Relação de Estabelecimentos

Comp. Apuração	Estabelecimento	Qtd. Trabalhadores	Base Remuneração Total	FGTS Mensal na Guia	FGTS Rescisório na Guia	Ind. Compensatória na Guia	Juros	Atualiz. Monetária	Multa	Total
08/2024	90.012.07053/73	1	1.953,00	156,24	0,00	0,00	5,50	1,03	15,72	178,49
05/2024	90.012.07053/73	1	5.077,80	0,00	406,22	0,00	20,47	3,51	40,95	471,15
		Total FGTS	**7.030,80**	**156,24**	**406,22**	**0,00**	**25,97**	**4,54**	**56,67**	**649,64**

FGTS Digital

Detalhe da Guia Emitida

Empregador: 35.848.539 **Nome Empregador:** KLEBIO LANDIM DE FRANCA LTDA **Qtd. Trabalhadores FGTS:** 2 **Origem:** Gestão de Guias

Vencimento da Guia: 31/03/2025 **Total Parcelado:** 0,00 **Total da Guia (FGTS):** 649,64

Número da Guia: 0125033162199218-8 **Data Emissão:** 31/03/2025 13:55:22 (Brasília) **Emitida por:** 35.848.539/0001-80 - KLEBIO LANDIM DE

Relação de Tomadores de Serviço

Tomador: 90.012.07053/73

Comp. Apuração	Qtd. Trabalhadores	Base Remuneração Total	FGTS Mensal na Guia	FGTS Rescisório na Guia	Ind. Compensatória na Guia	Juros	Atualiz. Monetária	Multa	Total
08/2024	1	1.953,00	156,24	0,00	0,00	5,50	1,03	15,72	178,49
05/2024	1	5.077,80	0,00	406,22	0,00	20,47	3,51	40,95	471,15
	Total FGTS	**7.030,80**	**156,24**	**406,22**	**0,00**	**25,97**	**4,54**	**56,67**	**649,64**

DCTFWeb recebida via Internet pelo Agente Receptor SERPRO em	06/09/2024 11:03:37
Nº do recibo de entrega	0000050000261842202

MINISTÉRIO DA FAZENDA
SECRETARIA ESPECIAL DA RECEITA FEDERAL DO BRASIL
DCTFWeb
EXTRATO DO PROCESSAMENTO : Geral - 08/2024

Nome/Razão Social	KLEBIO LANDIM DE FRANCA LTDA
CNPJ/CPF	35.848.539/0001-80
CNO	
Número da Declaração	320240920242655234520
Número Processo/ Demanda Trabalhista	
Número Recibo	0000050000261842202
Data da Transmissão	06/09/2024
Tipo Declaração	Original
Situação Declaração	Ativa

Folha de Pagamento

Licenciado para: FRANCISCO CHARLES LIMA NERI

ADMIN

Empresa: KLEBIO LANDIM DE FRANCA EIRELLI - CNPJ: 35.848.539/0001-80

Fortes Pessoal 8.2.1

Mês/Ano: 09/2024

Emissão: 02/10/2024

Estabelecimento: KLEBIO LANDIM DE FRANCA EIRELL - 35.848.539/0001-80

Tomador: POLO DE LAZER - CEI: 9001207053/73

Código	Empregado	Evento	Referência	Provento	Desconto
000003	FRANCISCO MARCOS ALVES LOPES				
Cargo: SERVENTE DE OBRAS					
		011 Salário-Base	30 dia(s)	1.302,00	
		310 INSS	7,5%		97,65
				1.302,00	97,65
			FGTS: 104,16	Líquido a receber:	1.204,35

Data: / / Assinatura: FRANCISCO MARCOS ALVES LOPES

Admissão	Dep.	Filhos	Hr/mês	Sal. Cont.	BC-INSS	BC-FGTS
08/09/2022	0	0	220:00	1.302,00	1.302,00	1.302,00

000004	MANOEL BEZERRA RAMOS					
Cargo: PEDREIRO						
		011 Salário-Base	30 dia(s)	1.953,00		
		310 INSS	9%		154,59	
				1.953,00	154,59	
			FGTS: 156,24	Líquido a receber:	1.798,41	

Data: / / Assinatura: Manoel Bezerra Ramos

Admissão	Dep.	Filhos	Hr/mês	Sal. Cont.	BC-INSS	BC-FGTS
08/09/2022	0	0	220:00	1.953,00	1.953,00	1.953,00

Total Geral	(2 empregados)				
		011 Salário-Base		3.255,00	
		310 INSS			252,24
				3.255,00	252,24
			FGTS: 260,40	Líquido a receber:	3.002,76

BC-INSS: 3.255,00 BC-FGTS: 3.255,00

Recibo de Pagamento
(Folha de Pagamento)

Data e Assinatura ___/___/___ FRANCISCO MARCOS ALVES LOPES

Empregador	Inscrição	Admissão	Competência
KLEBIO LANDIM DE FRANCA EIRELLI	CNPJ: 35.848.539/0001-80	08/09/2022	Setembro de 2024

Empregado	Cargo	Lotação
000003 FRANCISCO MARCOS ALVES LOPES	SERVENTE DE OBRAS	LOTACAO

CPF:	Banco	Agência	Conta	Tipo de Conta
794.301.633-53				

Discriminação das Verbas

Cod.	Descrição	Referência	Provento	Desconto
011	Salário-Base	30 dia(s)	1.302,00	
310	INSS	7,5%		97,65

Total de Proventos	Total de Descontos	Líquido a Receber
1.302,00	97,65	1.204,35

Salário Contratual	Base de Cálculo do INSS	Base de Cálculo do FGTS	FGTS	FGTS Contribuição Social	Base de Cálculo do IRRF(S)
1.302,00	1.302,00	1.302,00	104,16		

Recibo de Pagamento
(Folha de Pagamento)

Data e Assinatura ___/___/___ Manoel Bezerra Ramos

Empregador	Inscrição	Admissão	Competência
KLEBIO LANDIM DE FRANCA EIRELLI	CNPJ: 35.848.539/0001-80	08/09/2022	Setembro de 2024

Empregado	Cargo	Lotação
000004 MANOEL BEZERRA RAMOS	PEDREIRO	LOTACAO

CPF:	Banco	Agência	Conta	Tipo de Conta
893.611.803-04				

Discriminação das Verbas

Cod.	Descrição	Referência	Provento	Desconto
011	Salário-Base	30 dia(s)	1.953,00	
310	INSS	9%		154,59

Total de Proventos	Total de Descontos	Líquido a Receber
1.953,00	154,59	1.798,41

Salário Contratual	Base de Cálculo do INSS	Base de Cálculo do FGTS	FGTS	FGTS Contribuição Social	Base de Cálculo do IRRF(S)
1.953,00	1.953,00	1.953,00	156,24		

GFD - Guia do FGTS Digital

FGTS Digital

CPF/CNPJ do Empregador	Nome/Razão Social do Empregador
35.848.539	KLEBIO LANDIM DE FRANCA LTDA

Núm. de Pág.	Identificador	Tag	Pagar este documento até
1	0124100230860787-2	02/10/2024 10:58	18/10/2024 às 21:59:59 (Brasília)

Observações

Valor a recolher

260,40

Composição do Documento

Competência	Quantidade Trabalhadores	FGTS Mensal	FGTS Rescisório	Indenização Compensatória	Encargos FGTS	Total
09/2024	2	260,40	0,00	0,00	0,00	260,40
Total Geral:		**260,40**	**0,00**	**0,00**	**0,00**	**260,40**

Data de geração da Guia: 02/10/2024 às 10:58:59 - Página 1/1

O detalhamento da guia pode ser consultado através do endereço https://fgtsdigital.sistema.gov.br

FGTS
FUNDO DE GARANTIA DO TEMPO DE SERVIÇO

MINISTÉRIO DO TRABALHO E EMPREGO

PIX Copia e Cola:

00020101021226900014br.gov.bcb.pix2568pix-qrcode.caixa.gov.br/api/v2/cobv/d3e79bc801eb4f369a76985ba6809dc85204000053039865802BR5923CAIXA ECONOMICA FEDERAL6008Brasilia62070503***6304750B

Payload Location:

pix-qrcode.caixa.gov.br/api/v2/cobv/d3e79bc801eb4f369a76985ba6809dc8

Valor	Data
R$ 260,40	**02/10/2024** 11:07:52

Pix realizado com sucesso!

Dados do recebedor

Nome

CAIXA ECONOMICA FEDERAL

CNPJ

00.360.305/0001-04

Instituição

CAIXA ECONÔMICA FEDERAL

Dados do pagador

Nome

KLEBIO LANDIM DE FRANCA

CPF

*****.583.953-****

Instituição

CAIXA ECONÔMICA FEDERAL

Dados da transação

FGTS

Detalhe da Guia Emitida

Empregador: 35.848.539 **Nome Empregador:** KLEBIO LANDIM DE FRANCA LTDA **Qtd. Trabalhadores FGTS:** 2 **Origem:** Gestão de Guias

Vencimento da Guia: 18/10/2024 **Total Parcelado:** 0,00 **Total da Guia (FGTS):** 260,40

Número da Guia: 0124100230860787-2 **Data Emissão:** 02/10/2024 10:58:59 (Brasília) **Emitida por:** 35.848.539/0001-80 - KLEBIO LANDIM DE

Relação de Trabalhadores

Estabelecimento: 90.012.07053/73 **Tomador:** 90.012.07053/73

Comp. Apuração	Comp. Referência	Nome Trabalhador	Matrícula	CPF	Categoria	Vencimento	Tipo Depósito	Base Remuneração Total	Valor FGTS na Guia	Juros	Atualiz. Monetária	Multa	Total
09/2024		FRANCISCO MARCOS ALVES LOPES	79430163353101080920220101	794.301.633-53	101	18/10/2024	Mensal	1.302,00	104,16	0,00	0,00	0,00	104,16
09/2024		MANOEL BEZERRA RAMOS	89361180304101080920220101	893.611.803-04	101	18/10/2024	Mensal	1.953,00	156,24	0,00	0,00	0,00	156,24
							Total do Tomador	**90.012.07053/73**	**3.255,00**	**260,40**	**0,00**	**0,00**	**0,00**	**260,40**
							Total do Estabelecimento	**90.012.07053/73**	**3.255,00**	**260,40**	**0,00**	**0,00**	**0,00**	**260,40**
								Total FGTS	**3.255,00**	**260,40**	**0,00**	**0,00**	**0,00**	**260,40**

FGTS

Detalhe da Guia Emitida

Empregador: 35.848.539 **Nome Empregador:** KLEBIO LANDIM DE FRANCA LTDA **Qtd. Trabalhadores FGTS:** 2 **Origem:** Gestão de Guias

Vencimento da Guia: 18/10/2024 **Total Parcelado:** 0,00 **Total da Guia (FGTS):** 260,40

Número da Guia: 0124100230860787-2 **Data Emissão:** 02/10/2024 10:58:59 (Brasília) **Emitida por:** 35.848.539/0001-80 - KLEBIO LANDIM DE

Relação de Categorias

Estabelecimento: 90.012.07053/73

Comp. Apuração	Categoria	Qtd. Trabalhadores	Base Remuneração Total	FGTS Mensal na Guia	FGTS Rescisório na Guia	Ind. Compensatória na Guia	Juros	Atualiz. Monetária	Multa	Total
09/2024	101	2	3.255,00	260,40	0,00	0,00	0,00	0,00	0,00	260,40
		Total FGTS	**3.255,00**	**260,40**	**0,00**	**0,00**	**0,00**	**0,00**	**0,00**	**260,40**

Descrição das categorias:

101 - Empregado - Geral, inclusive o empregado público da administração direta ou indireta contratado pela CLT
102 - Empregado - Trabalhador rural por pequeno prazo da Lei 11.718/2008
103 - Empregado - Aprendiz
104 - Empregado - Doméstico
105 - Empregado - Contrato a termo firmado nos termos da Lei 9.601/1998
106 - Trabalhador temporário - Contrato nos termos da Lei 6.019/1974
107 - Empregado - Contrato de trabalho Verde e Amarelo - sem acordo para antecipação mensal da multa rescisória do FGTS
108 - Empregado - Contrato de trabalho Verde e Amarelo - com acordo para antecipação mensal da multa rescisória do FGTS
111 - Empregado - Contrato de trabalho intermitente
201 - Trabalhador avulso portuário
202 - Trabalhador avulso não portuário
301 - Servidor público titular de cargo efetivo, magistrado, ministro de Tribunal de Contas, conselheiro de Tribunal de Contas e membro do Ministério Público
302 - Servidor público ocupante de cargo exclusivo em comissão
303 - Exercente de mandato eletivo
304 - Servidor público exercente de mandato eletivo, inclusive com exercício de cargo em comissão
305 - Servidor público indicado para conselho ou órgão deliberativo, na condição de representante do governo, órgão ou entidade da administração pública
306 - Servidor público contratado por tempo determinado, sujeito a regime administrativo especial definido em lei própria
307 - Militar
308 - Conscrito
309 - Agente público - Outros
310 - Servidor público eventual
311 - Ministros, juízes, procuradores, promotores ou oficiais de justiça à disposição da Justiça Eleitoral
312 - Auxiliar local
401 - Dirigente Sindical - informação prestada pelo sindicato
410 - Trabalhador cedido/exercício em outro órgão/juiz auxiliar - Informação prestada pelo cessionário/destino
701 - Contribuinte individual - Autônomo em geral, exceto se enquadrado em uma das demais categorias de contribuinte individual
711 - Contribuinte individual - Transportador autônomo de passageiros
712 - Contribuinte individual - Transportador autônomo de carga
721 - Contribuinte individual - Diretor não empregado, com FGTS
722 - Contribuinte individual - Diretor não empregado, sem FGTS
723 - Contribuinte individual - Empresário, sócio e membro de conselho de administração ou fiscal
731 - Contribuinte individual - Cooperado que presta serviços por intermédio de cooperativa de trabalho
734 - Contribuinte individual - Transportador cooperado que presta serviços por intermédio de cooperativa de trabalho
738 - Contribuinte individual - Cooperado filiado a cooperativa de produção
741 - Contribuinte individual - Microempreendedor individual
751 - Contribuinte individual - Magistrado classista temporário da Justiça do Trabalho ou da Justiça Eleitoral que seja aposentado de qualquer regime previdenciário
761 - Contribuinte individual - Associado eleito para direção de cooperativa, associação ou entidade de classe de qualquer natureza ou finalidade, bem como o síndico ou administrador eleito para exercer atividade de direção condominial, desde que recebam remuneração
771 - Contribuinte individual - Membro de conselho tutelar, nos termos da Lei 8.069/1990
781 - Ministro de confissão religiosa ou membro de vida consagrada, de congregação ou de ordem religiosa
901 - Estagiário
902 - Médico residente
903 - Bolsista, nos termos da Lei 8.958/1994
904 - Participante de curso de formação, como etapa de concurso público, sem vínculo de emprego/estatutário
905 - Atleta não profissional em formação que receba bolsa

FGTS Digital

Detalhe da Guia Emitida

Empregador: 35.848.539 **Nome Empregador:** KLEBIO LANDIM DE FRANCA LTDA **Qtd. Trabalhadores FGTS:** 2 **Origem:** Gestão de Guias

Vencimento da Guia: 18/10/2024 **Total Parcelado:** 0,00 **Total da Guia (FGTS):** 260,40

Número da Guia: 0124100230860787-2 **Data Emissão:** 02/10/2024 10:58:59 (Brasília) **Emitida por:** 35.848.539/0001-80 - KLEBIO LANDIM DE

Relação de Estabelecimentos

Comp. Apuração	Estabelecimento	Qtd. Trabalhadores	Base Remuneração Total	FGTS Mensal na Guia	FGTS Rescisório na Guia	Ind. Compensatória na Guia	Juros	Atualiz. Monetária	Multa	Total
09/2024	90.012.07053/73	2	3.255,00	260,40	0,00	0,00	0,00	0,00	0,00	260,40
		Total FGTS	**3.255,00**	**260,40**	**0,00**	**0,00**	**0,00**	**0,00**	**0,00**	**260,40**

FGTS

Detalhe da Guia Emitida

Empregador: 35.848.539 **Nome Empregador:** KLEBIO LANDIM DE FRANCA LTDA **Qtd. Trabalhadores FGTS:** 2 **Origem:** Gestão de Guias

Vencimento da Guia: 18/10/2024 **Total Parcelado:** 0,00 **Total da Guia (FGTS):** 260,40

Número da Guia: 0124100230860787-2 **Data Emissão:** 02/10/2024 10:58:59 (Brasília) **Emitida por:** 35.848.539/0001-80 - KLEBIO LANDIM DE

Relação de Tipos de Valor

Estabelecimento: 90.012.07053/73

Comp. Apuração	Tipo de Valor	Qtd. Trabalhadores	Base Remuneração Total	FGTS Mensal na Guia	FGTS Rescisório na Guia	Ind. Compensatória na Guia	Juros	Atualiz. Monetária	Multa	Total
09/2024	11 - FGTS mensal	2	3.255,00	260,40	0,00	0,00	0,00	0,00	0,00	260,40
	Total FGTS		**3.255,00**	**260,40**	**0,00**	**0,00**	**0,00**	**0,00**	**0,00**	**260,40**

FGTS Digital

Detalhe da Guia Emitida

Empregador: 35.848.539 **Nome Empregador:** KLEBIO LANDIM DE FRANCA LTDA **Qtd. Trabalhadores FGTS:** 2 **Origem:** Gestão de Guias

Vencimento da Guia: 18/10/2024 **Total Parcelado:** 0,00 **Total da Guia (FGTS):** 260,40

Número da Guia: 0124100230860787-2 **Data Emissão:** 02/10/2024 10:58:59 (Brasília) **Emitida por:** 35.848.539/0001-80 - KLEBIO LANDIM DE

Relação de Tomadores de Serviço

Tomador: 90.012.07053/73

Comp. Apuração	Qtd. Trabalhadores	Base Remuneração Total	FGTS Mensal na Guia	FGTS Rescisório na Guia	Ind. Compensatória na Guia	Juros	Atualiz. Monetária	Multa	Total
09/2024	2	3.255,00	260,40	0,00	0,00	0,00	0,00	0,00	260,40
	Total FGTS	**3.255,00**	**260,40**	**0,00**	**0,00**	**0,00**	**0,00**	**0,00**	**260,40**

MINISTÉRIO DA FAZENDA
SECRETARIA ESPECIAL DA RECEITA FEDERAL DO BRASIL
Recibo de Entrega da Declaração de Débitos e Créditos Tributários Federais Previdenciários - DCTFWeb

CNPJ/CPF	35.848.539/0001-80
Nome	KLEBIO LANDIM DE FRANCA LTDA
Período de apuração	09/2024
Declaração Retificadora	Não
Identificação da apuração de débitos	86566606 / Reinf CP 28175044194 / eSocial

Totalização dos tributos apurados no período

Tributos	Débitos Apurados	Saldo a Pagar
Contribuição Previdenciária Segurados	R$ 1.141,50	R$ 0,00
Contribuição Previdenciária Patronal	R$ 3.376,17	R$ 0,00
Contribuição para Outras Entidades e Fundos	R$ 0,00	R$ 0,00
IRRF	R$ 0,00	R$ 0,00
COFINS	R$ 0,00	R$ 0,00
PIS	R$ 0,00	R$ 0,00
CSRF	R$ 0,00	R$ 0,00
COSIRF	R$ 0,00	R$ 0,00
TOTAL	R$ 4.517,67	R$ 0,00

O presente Recibo de Entrega da DCTFWeb contém a transcrição da Ficha Resumo da referida declaração, que constitui confissão de dívida, de forma irretratável, dos tributos declarados. Fica o declarante ciente de que os tributos declarados na DCTFWeb e não pagos serão enviados para inscrição em Dívida Ativa da União, conforme o disposto no parágrafo 2º do artigo 5º do Decreto-Lei nº 2.124, de 13 de junho de 1984, combinado com a Portaria MF nº 118, de 28 de junho de 1984, estando o declarante sujeito ainda a:

1) Sobre os tributos não pagos ou não recolhidos nos prazos legais incidirão multa e juros de mora, nos termos do art. 61 da Lei nº 9.430, de 27 de dezembro de 1996, combinado com o art. 35 da Lei nº 8.212, de 24 de julho de 1991;

2) inclusão no Cadastro Informativo de Créditos não Quitados do Setor Público Federal (CADIN), impedindo operações de crédito com recursos públicos, a concessão de incentivos fiscais e financeiros e a celebração de convênios e similares que envolvam desembolso de recursos públicos e respectivos aditamentos (Lei nº 10.522, de 19 de julho de 2002);

3) encaminhamento ao Ministério Público Federal de Representação Fiscal para Fins Penais nos casos que, em tese, tenha ocorrido crime contra a ordem tributária ou contra a previdência social, por deixar de recolher, no prazo legal, valor de tributo ou de contribuição social, descontado ou cobrado, na qualidade de sujeito passivo de obrigação e que deveria recolher aos cofres públicos (Lei nº 8.137, de 27 de dezembro de 1990 e Código Penal).

No caso de falta de apresentação ou de apresentação de declaração com incorreções ou omissões, o contribuinte ficará sujeito às multas previstas no artigo 32-A da Lei nº 8.212, de 1991, e no art. 7º da Lei nº 10.426, de 24 de abril de 2002.

Não surtirão efeitos as retificações de informações prestadas na DCTFWeb que pretendam excluir ou reduzir débitos:

- enviados para inscrição em Dívida Ativa da União, sejam eles saldos a pagar ou valores apurados em procedimento de auditoria interna;
- incluídos em parcelamento deferido;
- que tenham sido objeto de declaração de compensação não passível de retificação ou cancelamento.

Também não surtirão efeitos as retificações de débitos de tributos em relação aos quais o sujeito passivo tenha sido objeto de procedimento fiscal e/ou nos casos em que a apresentação da declaração ocorra após o prazo decadencial.

Dados do Representante da Pessoa Jurídica

Nome	KLEBIO LANDIM DE FRANCA
CPF	947.583.953-49
Telefone	-

Recibo de Entrega da DCTFWeb

DCTFWeb recebida via Internet pelo Agente Receptor SERPRO em	02/10/2024 10:29:37
Nº do recibo de entrega	0000050000268469992

Folha de Pagamento

Licenciado para: FRANCISCO CHARLES LIMA NERI
ADMIN

Empresa: KLEBIO LANDIM DE FRANCA EIRELLI - CNPJ: 35.848.539/0001-80
Fortes Pessoal 8.9.1

Mês/Ano: 10/2024

Emissão: 11/03/2025

Estabelecimento: KLEBIO LANDIM DE FRANCA EIRELL - 35.848.539/0001-80

Tomador: POLO DE LAZER - CEI: 9001207053/73

Código	Empregado	Evento	Referência	Provento	Desconto
000003	FRANCISCO MARCOS ALVES LOPES				
Cargo: SERVENTE DE OBRAS					
		011 Salário-Base	31 dia(s)	1.302,00	
		310 INSS	7,5%		97,65
				1.302,00	97,65
			FGTS: 104,16	Líquido a receber:	1.204,35

Data: / / Assinatura: FRANCISCO MARCOS ALVES LOPES

Admissão	Dep.	Filhos	Hr/mês	Sal. Cont.	BC-INSS	BC-FGTS
08/09/2022	0	0	220:00	1.302,00	1.302,00	1.302,00

000004	MANOEL BEZERRA RAMOS					
Cargo: PEDREIRO						
		011 Salário-Base	31 dia(s)	1.953,00		
		310 INSS	9%		154,59	
				1.953,00	154,59	
			FGTS: 156,24	Líquido a receber:	1.798,41	

Data: / / Assinatura: Manoel Bezerra Ramos

Admissão	Dep.	Filhos	Hr/mês	Sal. Cont.	BC-INSS	BC-FGTS
08/09/2022	0	0	220:00	1.953,00	1.953,00	1.953,00

Total Geral	(2 empregados)				
		011 Salário-Base		3.255,00	
		310 INSS			252,24
				3.255,00	252,24
			FGTS: 260,40	Líquido a receber:	3.002,76

BC-INSS: 3.255,00 BC-FGTS: 3.255,00

Recibo de Pagamento
(Folha de Pagamento)

Data e Assinatura ___/___/___ FRANCISCO MARCOS ALVES LOPES

Empregador	Inscrição	Admissão	Competência
KLEBIO LANDIM DE FRANCA EIRELLI	CNPJ: 35.848.539/0001-80	08/09/2022	Outubro de 2024

Empregado	Cargo	Lotação
000003 FRANCISCO MARCOS ALVES LOPES	SERVENTE DE OBRAS	LOTACAO

CPF:	Banco	Agência	Conta	Tipo de Conta
794.301.633-53				

Discriminação das Verbas

Cod.	Descrição	Referência	Provento	Desconto
011	Salário-Base	31 dia(s)	1.302,00	
310	INSS	7,5%		97,65

Total de Proventos	Total de Descontos	Líquido a Receber
1.302,00	97,65	1.204,35

Salário Contratual	Base de Cálculo do INSS	Base de Cálculo do FGTS	FGTS	FGTS Contribuição Social	Base de Cálculo do IRRF(S)
1.302,00	1.302,00	1.302,00	104,16		

Recibo de Pagamento
(Folha de Pagamento)

Data e Assinatura ___/___/___ Manoel Bezerra Ramos

Empregador	Inscrição	Admissão	Competência
KLEBIO LANDIM DE FRANCA EIRELLI	CNPJ: 35.848.539/0001-80	08/09/2022	Outubro de 2024

Empregado	Cargo	Lotação
000004 MANOEL BEZERRA RAMOS	PEDREIRO	LOTACAO

CPF:	Banco	Agência	Conta	Tipo de Conta
893.611.803-04				

Discriminação das Verbas

Cod.	Descrição	Referência	Provento	Desconto
011	Salário-Base	31 dia(s)	1.953,00	
310	INSS	9%		154,59

Total de Proventos	Total de Descontos	Líquido a Receber
1.953,00	154,59	1.798,41

Salário Contratual	Base de Cálculo do INSS	Base de Cálculo do FGTS	FGTS	FGTS Contribuição Social	Base de Cálculo do IRRF(S)
1.953,00	1.953,00	1.953,00	156,24		

GFD - Guia do FGTS Digital

FGTS Digital

CPF/CNPJ do Empregador	Nome/Razão Social do Empregador	Pagar este documento até
35.848.539	KLEBIO LANDIM DE FRANCA LTDA	14/03/2025 às 21:59:59 (Brasília)

Núm. de Pág.	Identificador	Tag	Valor a recolher
1	0125031259372340-1	12/03/2025 14:43	175,76

Composição do Documento

Competência	Quantidade Trabalhadores	FGTS Mensal	FGTS Rescisório	Indenização Compensatória	Encargos FGTS	Total
10/2024	1	156,24	0,00	0,00	19,52	175,76
Total Geral:		**156,24**	**0,00**	**0,00**	**19,52**	**175,76**

Observações

Data de geração da Guia: 12/03/2025 às 14:43:49 - Página 1/ 1

O detalhamento da guia pode ser consultado através do endereço https://fgtsdigital.sistema.gov.br

FGTS
FUNDO DE GARANTIA DO TEMPO DE SERVIÇO

MINISTÉRIO DO TRABALHO E EMPREGO

PIX Copia e Cola:

00020101021226900014br.gov.bcb.pix2568pix-qrcode.caixa.gov.br/api/v2/cobv/89844d65443a4fc9a242fb499a9f74e9520400005303986580 2BR5923CAIXA ECONOMICA FEDERAL6008Brasilia62070503***6304E94B

Payload Location:

pix-qrcode.caixa.gov.br/api/v2/cobv/89844d65443a4fc9a242fb499a9f74e9

Valor	Data
R$ 175,76	**12/03/2025** 15:01:19

Pix realizado com sucesso!

Dados do recebedor

Nome

CAIXA ECONOMICA FEDERAL

CNPJ

00.360.305/0001-04

Instituição

CAIXA ECONÔMICA FEDERAL

Dados do pagador

Nome

KLEBIO LANDIM DE FRANCA

CPF

*****.583.953-****

Instituição

CAIXA ECONÔMICA FEDERAL

Dados da transação

FGTS

Detalhe da Guia Emitida

Empregador: 35.848.539 **Nome Empregador:** KLEBIO LANDIM DE FRANCA LTDA **Qtd. Trabalhadores FGTS:** 1 **Origem:** Gestão de Guias

Vencimento da Guia: 14/03/2025 **Total Parcelado:** 0,00 **Total da Guia (FGTS):** 175,76

Número da Guia: 0125031259372340-1 **Data Emissão:** 12/03/2025 14:43:49 (Brasília) **Emitida por:** 35.848.539/0001-80 - KLEBIO LANDIM DE

Relação de Trabalhadores

Estabelecimento: 90.012.07053/73 **Tomador:** 90.012.07053/73

Comp. Apuração	Comp. Referência	Nome Trabalhador	Matrícula	CPF	Categoria	Vencimento	Tipo Depósito	Base Remuneração Total	Valor FGTS na Guia	Juros	Atualiz. Monetária	Multa	Total
10/2024		MANOEL BEZERRA RAMOS	89361180304101080920220101	893.611.803-04	101	19/11/2024	Mensal	1.953,00	156,24	3,13	0,70	15,69	175,76
							Total do Tomador	**90.012.07053/73**	**1.953,00**	**156,24**	**3,13**	**0,70**	**15,69**	**175,76**
							Total do Estabelecimento	**90.012.07053/73**	**1.953,00**	**156,24**	**3,13**	**0,70**	**15,69**	**175,76**
								Total FGTS	**1.953,00**	**156,24**	**3,13**	**0,70**	**15,69**	**175,76**

FGTS Digital

Detalhe da Guia Emitida

Empregador: 35.848.539 **Nome Empregador:** KLEBIO LANDIM DE FRANCA LTDA **Qtd. Trabalhadores FGTS:** 1 **Origem:** Gestão de Guias

Vencimento da Guia: 14/03/2025 **Total Parcelado:** 0,00 **Total da Guia (FGTS):** 175,76

Número da Guia: 0125031259372340-1 **Data Emissão:** 12/03/2025 14:43:49 (Brasília) **Emitida por:** 35.848.539/0001-80 - KLEBIO LANDIM DE

Relação de Categorias

Estabelecimento: 90.012.07053/73

Comp. Apuração	Categoria	Qtd. Trabalhadores	Base Remuneração Total	FGTS Mensal na Guia	FGTS Rescisório na Guia	Ind. Compensatória na Guia	Juros	Atualiz. Monetária	Multa	Total
10/2024	101	1	1.953,00	156,24	0,00	0,00	3,13	0,70	15,69	175,76
		Total FGTS	**1.953,00**	**156,24**	**0,00**	**0,00**	**3,13**	**0,70**	**15,69**	**175,76**

Descrição das categorias:

101 - Empregado - Geral, inclusive o empregado público da administração direta ou indireta contratado pela CLT
102 - Empregado - Trabalhador rural por pequeno prazo da Lei 11.718/2008
103 - Empregado - Aprendiz
104 - Empregado - Doméstico
105 - Empregado - Contrato a termo firmado nos termos da Lei 9.601/1998
106 - Trabalhador temporário - Contrato nos termos da Lei 6.019/1974
107 - Empregado - Contrato de trabalho Verde e Amarelo - sem acordo para antecipação mensal da multa rescisória do FGTS
108 - Empregado - Contrato de trabalho Verde e Amarelo - com acordo para antecipação mensal da multa rescisória do FGTS
111 - Empregado - Contrato de trabalho intermitente
201 - Trabalhador avulso portuário
202 - Trabalhador avulso não portuário
301 - Servidor público titular de cargo efetivo, magistrado, ministro de Tribunal de Contas, conselheiro de Tribunal de Contas e membro do Ministério Público
302 - Servidor público ocupante de cargo exclusivo em comissão
303 - Exercente de mandato eletivo
304 - Servidor público exercente de mandato eletivo, inclusive com exercício de cargo em comissão
305 - Servidor público indicado para conselho ou órgão deliberativo, na condição de representante do governo, órgão ou entidade da administração pública
306 - Servidor público contratado por tempo determinado, sujeito a regime administrativo especial definido em lei própria
307 - Militar
308 - Conscrito
309 - Agente público - Outros
310 - Servidor público eventual
311 - Ministros, juízes, procuradores, promotores ou oficiais de justiça à disposição da Justiça Eleitoral
312 - Auxiliar local
401 - Dirigente Sindical - informação prestada pelo sindicato
410 - Trabalhador cedido/exercício em outro órgão/juiz auxiliar - informação prestada pelo cessionário/destino
701 - Contribuinte individual - Autônomo em geral, exceto se enquadrado em uma das demais categorias de contribuinte individual
711 - Contribuinte individual - Transportador autônomo de passageiros
712 - Contribuinte individual - Transportador autônomo de carga
721 - Contribuinte individual - Diretor não empregado, com FGTS
722 - Contribuinte individual - Diretor não empregado, sem FGTS
723 - Contribuinte individual - Empresário, sócio e membro de conselho de administração ou fiscal
731 - Contribuinte individual - Cooperado que presta serviços por intermédio de cooperativa de trabalho
734 - Contribuinte individual - Transportador cooperado que presta serviços por intermédio de cooperativa de trabalho
738 - Contribuinte individual - Cooperado filiado a cooperativa de produção
741 - Contribuinte individual - Microempreendedor individual
751 - Contribuinte individual - Magistrado classista temporário da Justiça do Trabalho ou da Justiça Eleitoral que seja aposentado de qualquer regime previdenciário
761 - Contribuinte individual - Associado eleito para direção de cooperativa, associação ou entidade de classe de qualquer natureza ou finalidade, bem como o síndico ou administrador eleito para exercer atividade de direção condominial, desde que recebam remuneração
771 - Contribuinte individual - Membro de conselho tutelar, nos termos da Lei 8.069/1990
781 - Ministro de confissão religiosa ou membro de vida consagrada, de congregação ou de ordem religiosa
901 - Estagiário
902 - Médico residente
903 - Bolsista, nos termos da Lei 8.958/1994
904 - Participante de curso de formação, como etapa de concurso público, sem vínculo de emprego/estatutário
905 - Atleta não profissional em formação que receba bolsa

FGTS

Detalhe da Guia Emitida

Empregador: 35.848.539 **Nome Empregador:** KLEBIO LANDIM DE FRANCA LTDA **Qtd. Trabalhadores FGTS:** 1 **Origem:** Gestão de Guias

Vencimento da Guia: 14/03/2025 **Total Parcelado:** 0,00 **Total da Guia (FGTS):** 175,76

Número da Guia: 0125031259372340-1 **Data Emissão:** 12/03/2025 14:43:49 (Brasília) **Emitida por:** 35.848.539/0001-80 - KLEBIO LANDIM DE

Relação de Estabelecimentos

Comp. Apuração	Estabelecimento	Qtd. Trabalhadores	Base Remuneração Total	FGTS Mensal na Guia	FGTS Rescisório na Guia	Ind. Compensatória na Guia	Juros	Atualiz. Monetária	Multa	Total
10/2024	90.012.07053/73	1	1.953,00	156,24	0,00	0,00	3,13	0,70	15,69	175,76
		Total FGTS	**1.953,00**	**156,24**	**0,00**	**0,00**	**3,13**	**0,70**	**15,69**	**175,76**

FGTS

Detalhe da Guia Emitida

Empregador: 35.848.539 **Nome Empregador:** KLEBIO LANDIM DE FRANCA LTDA **Qtd. Trabalhadores FGTS:** 1 **Origem:** Gestão de Guias

Vencimento da Guia: 14/03/2025 **Total Parcelado:** 0,00 **Total da Guia (FGTS):** 175,76

Número da Guia: 0125031259372340-1 **Data Emissão:** 12/03/2025 14:43:49 (Brasília) **Emitida por:** 35.848.539/0001-80 - KLEBIO LANDIM DE

Relação de Tipos de Valor

Estabelecimento: 90.012.07053/73

Comp. Apuração	Tipo de Valor	Qtd. Trabalhadores	Base Remuneração Total	FGTS Mensal na Guia	FGTS Rescisório na Guia	Ind. Compensatória na Guia	Juros	Atualiz. Monetária	Multa	Total
10/2024	11 - FGTS mensal	1	1.953,00	156,24	0,00	0,00	3,13	0,70	15,69	175,76
	Total FGTS	**1.953,00**	**156,24**	**0,00**	**0,00**	**3,13**	**0,70**	**15,69**	**175,76**

FGTS

Detalhe da Guia Emitida

Empregador: 35.848.539 **Nome Empregador:** KLEBIO LANDIM DE FRANCA LTDA **Qtd. Trabalhadores FGTS:** 1 **Origem:** Gestão de Guias

Vencimento da Guia: 14/03/2025 **Total Parcelado:** 0,00 **Total da Guia (FGTS):** 175,76

Número da Guia: 0125031259372340-1 **Data Emissão:** 12/03/2025 14:43:49 (Brasília) **Emitida por:** 35.848.539/0001-80 - KLEBIO LANDIM DE

Relação de Tomadores de Serviço

Tomador: 90.012.07053/73

Comp. Apuração	Qtd. Trabalhadores	Base Remuneração Total	FGTS Mensal na Guia	FGTS Rescisório na Guia	Ind. Compensatória na Guia	Juros	Atualiz. Monetária	Multa	Total
10/2024	1	1.953,00	156,24	0,00	0,00	3,13	0,70	15,69	175,76
	Total FGTS	**1.953,00**	**156,24**	**0,00**	**0,00**	**3,13**	**0,70**	**15,69**	**175,76**

MINISTÉRIO DA FAZENDA
SECRETARIA ESPECIAL DA RECEITA FEDERAL DO BRASIL
Recibo de Entrega da Declaração de Débitos e Créditos Tributários Federais - DCTFWeb

CNPJ/CPF	35.848.539/0001-80
Nome	KLEBIO LANDIM DE FRANCA LTDA
Período de apuração	10/2024
Declaração Retificadora	Sim
Identificação da apuração de débitos	92539473 / Reinf CP 29239759535 / eSocial

Totalização dos tributos apurados no período

Tributos	Débitos Apurados	Saldo a Pagar
Contribuição Previdenciária Segurados	R$ 976,50	R$ 0,00
Contribuição Previdenciária Patronal	R$ 2.870,17	R$ 0,00
Contribuição para Outras Entidades e Fundos	R$ 0,00	R$ 0,00
Contribuições Diversas	R$ 0,00	R$ 0,00
COFINS	R$ 0,00	R$ 0,00
COSIRF	R$ 0,00	R$ 0,00
CPSS	R$ 0,00	R$ 0,00
CSLL	R$ 0,00	R$ 0,00
CSRF	R$ 0,00	R$ 0,00
IOF	R$ 0,00	R$ 0,00
IPI	R$ 0,00	R$ 0,00
IRPJ	R$ 0,00	R$ 0,00
IRRF	R$ 0,00	R$ 0,00
PIS	R$ 0,00	R$ 0,00
RET/Pagamento Unificado	R$ 0,00	R$ 0,00
TOTAL	R$ 3.846,67	R$ 0,00

O presente Recibo de Entrega da DCTFWeb contém a transcrição da Ficha Resumo da referida declaração, que constitui confissão de dívida, de forma irretratável, dos tributos declarados. Fica o declarante ciente de que os tributos declarados na DCTFWeb e não pagos serão enviados para inscrição em Dívida Ativa da União, conforme o disposto no parágrafo 2º do artigo 5º do Decreto-Lei nº 2.124, de 13 de junho de 1984, combinado com a Portaria MF nº 118, de 28 de junho de 1984, estando o declarante sujeito ainda a:

1) Sobre os tributos não pagos ou não recolhidos nos prazos legais incidirão multa e juros de mora, nos termos do art. 61 da Lei nº 9.430, de 27 de dezembro de 1996, combinado com o art. 35 da Lei nº 8.212, de 24 de julho de 1991;

2) inclusão no Cadastro Informativo de Créditos não Quitados do Setor Público Federal (CADIN), impedindo operações de crédito com recursos públicos, a concessão de incentivos fiscais e financeiros e a celebração de convênios e similares que envolvam desembolso de recursos públicos e respectivos aditamentos (Lei nº 10.522, de 19 de julho de 2002);

3) encaminhamento ao Ministério Público Federal de Representação Fiscal para Fins Penais nos casos que, em tese, tenha ocorrido crime contra a ordem tributária ou contra a previdência social, por deixar de recolher, no prazo legal, valor de tributo ou de contribuição social, descontado ou cobrado, na qualidade de sujeito passivo de obrigação e que deveria recolher aos cofres públicos (Lei nº 8.137, de 27 de dezembro de 1990 e Código Penal).

No caso de falta de apresentação ou de apresentação de declaração com incorreções ou omissões, o contribuinte ficará sujeito às multas previstas no artigo 32-A da Lei nº 8.212, de 1991, e no art. 7º da Lei nº 10.426, de 24 de abril de 2002.

Não surtirão efeitos as retificações de informações prestadas na DCTFWeb que pretendam excluir ou reduzir débitos:

- enviados para inscrição em Dívida Ativa da União, sejam eles saldos a pagar ou valores apurados em procedimento de auditoria interna;
- incluídos em parcelamento deferido;
- que tenham sido objeto de declaração de compensação não passível de retificação ou cancelamento.

Também não surtirão efeitos as retificações de débitos de tributos em relação aos quais o sujeito passivo tenha sido objeto de procedimento fiscal e/ou nos casos em que a apresentação da declaração ocorra após o prazo decadencial.

Dados do Representante da Pessoa Jurídica

Nome	KLEBIO LANDIM DE FRANCA
CPF	947.583.953-49
Telefone	-

Recibo de Entrega da DCTFWeb

DCTFWeb recebida via Internet pelo Agente Receptor SERPRO em	03/12/2024 15:59:18
Nº do recibo de entrega	0000050000285804336

MINISTÉRIO DA FAZENDA
SECRETARIA ESPECIAL DA RECEITA FEDERAL DO BRASIL
DCTFWeb
EXTRATO DO PROCESSAMENTO : Geral - 10/2024

Nome/Razão Social	KLEBIO LANDIM DE FRANCA LTDA
CNPJ/CPF	35.848.539/0001-80
CNO	
Número da Declaração	320241220242687114342
Número Processo/ Demanda Trabalhista	
Número Recibo	0000050000285804336
Data da Transmissão	03/12/2024
Tipo Declaração	Retificadora
Situação Declaração	Ativa

Folha de Pagamento

Licenciado para: FRANCISCO CHARLES LIMA NERI
ADMIN

Empresa: KLEBIO LANDIM DE FRANCA EIRELLI - CNPJ: 35.848.539/0001-80
Fortes Pessoal 8.9.1

Mês/Ano: 11/2024
Emissão: 11/03/2025
Estabelecimento: KLEBIO LANDIM DE FRANCA EIRELL - 35.848.539/0001-80
Tomador: POLO DE LAZER - CEI: 9001207053/73

Código	Empregado	Evento	Referência	Provento	Desconto
000003	FRANCISCO MARCOS ALVES LOPES				
Cargo: SERVENTE DE OBRAS					
		011 Salário-Base	30 dia(s)	1.302,00	
		310 INSS	7,5%		97,65
				1.302,00	97,65
			FGTS: 104,16	Líquido a receber:	1.204,35

Data: / / Assinatura: FRANCISCO MARCOS ALVES LOPES

Admissão	Dep.	Filhos	Hr/mês	Sal. Cont.	BC-INSS	BC-FGTS
08/09/2022	0	0	220:00	1.302,00	1.302,00	1.302,00

000004	MANOEL BEZERRA RAMOS				
Cargo: PEDREIRO					
		011 Salário-Base	30 dia(s)	1.953,00	
		310 INSS	9%		154,59
				1.953,00	154,59
			FGTS: 156,24	Líquido a receber:	1.798,41

Data: / / Assinatura: Manoel Bezerra Ramos

Admissão	Dep.	Filhos	Hr/mês	Sal. Cont.	BC-INSS	BC-FGTS
08/09/2022	0	0	220:00	1.953,00	1.953,00	1.953,00

Total Geral	(2 empregados)				
		011 Salário-Base		3.255,00	
		310 INSS			252,24
				3.255,00	252,24
			FGTS: 260,40	Líquido a receber:	3.002,76

BC-INSS: 3.255,00 BC-FGTS: 3.255,00

Recibo de Pagamento
(Folha de Pagamento)

Data e Assinatura ___/___/___ FRANCISCO MARCOS ALVES LOPES

Empregador	Inscrição	Admissão	Competência
KLEBIO LANDIM DE FRANCA EIRELLI	CNPJ: 35.848.539/0001-80	08/09/2022	Novembro de 2024

Empregado	Cargo	Lotação
000003 FRANCISCO MARCOS ALVES LOPES	SERVENTE DE OBRAS	LOTACAO

CPF:	Banco	Agência	Conta	Tipo de Conta
794.301.633-53				

Discriminação das Verbas

Cod.	Descrição	Referência	Provento	Desconto
011	Salário-Base	30 dia(s)	1.302,00	
310	INSS	7,5%		97,65

Total de Proventos	Total de Descontos	Líquido a Receber
1.302,00	97,65	1.204,35

Salário Contratual	Base de Cálculo do INSS	Base de Cálculo do FGTS	FGTS	FGTS Contribuição Social	Base de Cálculo do IRRF(S)
1.302,00	1.302,00	1.302,00	104,16		

Recibo de Pagamento
(Folha de Pagamento)

Data e Assinatura ___/___/___ Manoel Bezerra Ramos

Empregador	Inscrição	Admissão	Competência
KLEBIO LANDIM DE FRANCA EIRELLI	CNPJ: 35.848.539/0001-80	08/09/2022	Novembro de 2024

Empregado	Cargo	Lotação
000004 MANOEL BEZERRA RAMOS	PEDREIRO	LOTACAO

CPF:	Banco	Agência	Conta	Tipo de Conta
893.611.803-04				

Discriminação das Verbas

Cod.	Descrição	Referência	Provento	Desconto
011	Salário-Base	30 dia(s)	1.953,00	
310	INSS	9%		154,59

Total de Proventos	Total de Descontos	Líquido a Receber
1.953,00	154,59	1.798,41

Salário Contratual	Base de Cálculo do INSS	Base de Cálculo do FGTS	FGTS	FGTS Contribuição Social	Base de Cálculo do IRRF(S)
1.953,00	1.953,00	1.953,00	156,24		

GFD - Guia do FGTS Digital

FGTS Digital

CPF/CNPJ do Empregador	Nome/Razão Social do Empregador	Pagar este documento até
35.848.539	KLEBIO LANDIM DE FRANCA LTDA	14/03/2025 às 21:59:59 (Brasília)

Núm. de Pág.	Identificador	Tag	Valor a recolher
1	0125031259370970-0	12/03/2025 14:41	174,85

Composição do Documento

Competência	Quantidade Trabalhadores	FGTS Mensal	FGTS Rescisório	Indenização Compensatória	Encargos FGTS	Total
11/2024	1	156,24	0,00	0,00	18,61	174,85
Total Geral:		**156,24**	**0,00**	**0,00**	**18,61**	**174,85**

Observações

Data de geração da Guia: 12/03/2025 às 14:41:49 - Página 1/ 1

O detalhamento da guia pode ser consultado através do endereço https://fgtsdigital.sistema.gov.br

FGTS
FUNDO DE GARANTIA DO TEMPO DE SERVIÇO

MINISTÉRIO DO TRABALHO E EMPREGO

PIX Copia e Cola:

00020101021226900014br.gov.bcb.pix2568pix-qrcode.caixa.gov.br/api/v2/cobv/02bf9dad84664e71918e54492856bb7852040000530398658O2BR5923CAIXA ECONOMICA FEDERAL6008Brasilia62070503***630429D4

Payload Location:

pix-qrcode.caixa.gov.br/api/v2/cobv/02bf9dad84664e71918e54492856bb78

Valor	Data
R$ 174,85	**12/03/2025** 15:00:37

Pix realizado com sucesso!

Dados do recebedor

Nome

CAIXA ECONOMICA FEDERAL

CNPJ

00.360.305/0001-04

Instituição

CAIXA ECONÔMICA FEDERAL

Dados do pagador

Nome

KLEBIO LANDIM DE FRANCA

CPF

*****.583.953-****

Instituição

CAIXA ECONÔMICA FEDERAL

Dados da transação

FGTS

Detalhe da Guia Emitida

Empregador: 35.848.539 **Nome Empregador:** KLEBIO LANDIM DE FRANCA LTDA **Qtd. Trabalhadores FGTS:** 1 **Origem:** Gestão de Guias

Vencimento da Guia: 14/03/2025 **Total Parcelado:** 0,00 **Total da Guia (FGTS):** 174,85

Número da Guia: 0125031259370970-0 **Data Emissão:** 12/03/2025 14:41:49 (Brasília) **Emitida por:** 35.848.539/0001-80 - KLEBIO LANDIM DE

Relação de Trabalhadores

Estabelecimento: 90.012.07053/73 **Tomador:** 90.012.07053/73

Comp. Apuração	Comp. Referência	Nome Trabalhador	Matrícula	CPF	Categoria	Vencimento	Tipo Depósito	Base Remuneração Total	Valor FGTS na Guia	Juros	Atualiz. Monetária	Multa	Total
11/2024		MANOEL BEZERRA RAMOS	89361180304101080920220101	893.611.803-04	101	20/12/2024	Mensal	1.953,00	156,24	2,35	0,58	15,68	174,85
							Total do Tomador	**90.012.07053/73**	**1.953,00**	**156,24**	**2,35**	**0,58**	**15,68**	**174,85**
							Total do Estabelecimento	**90.012.07053/73**	**1.953,00**	**156,24**	**2,35**	**0,58**	**15,68**	**174,85**
								Total FGTS	**1.953,00**	**156,24**	**2,35**	**0,58**	**15,68**	**174,85**

FGTS

Detalhe da Guia Emitida

Empregador: 35.848.539 **Nome Empregador:** KLEBIO LANDIM DE FRANCA LTDA **Qtd. Trabalhadores FGTS:** 1 **Origem:** Gestão de Guias

Vencimento da Guia: 14/03/2025 **Total Parcelado:** 0,00 **Total da Guia (FGTS):** 174,85

Número da Guia: 0125031259370970-0 **Data Emissão:** 12/03/2025 14:41:49 (Brasília) **Emitida por:** 35.848.539/0001-80 - KLEBIO LANDIM DE

Relação de Categorias

Estabelecimento: 90.012.07053/73

Comp. Apuração	Categoria	Qtd. Trabalhadores	Base Remuneração Total	FGTS Mensal na Guia	FGTS Rescisório na Guia	Ind. Compensatória na Guia	Juros	Atualiz. Monetária	Multa	Total
11/2024	101	1	1.953,00	156,24	0,00	0,00	2,35	0,58	15,68	174,85
		Total FGTS	**1.953,00**	**156,24**	**0,00**	**0,00**	**2,35**	**0,58**	**15,68**	**174,85**

Descrição das categorias:

101 - Empregado - Geral, inclusive o empregado público da administração direta ou indireta contratado pela CLT
102 - Empregado - Trabalhador rural por pequeno prazo da Lei 11.718/2008
103 - Empregado - Aprendiz
104 - Empregado - Doméstico
105 - Empregado - Contrato a termo firmado nos termos da Lei 9.601/1998
106 - Trabalhador temporário - Contrato nos termos da Lei 6.019/1974
107 - Empregado - Contrato de trabalho Verde e Amarelo - sem acordo para antecipação mensal da multa rescisória do FGTS
108 - Empregado - Contrato de trabalho Verde e Amarelo - com acordo para antecipação mensal da multa rescisória do FGTS
111 - Empregado - Contrato de trabalho intermitente
201 - Trabalhador avulso portuário
202 - Trabalhador avulso não portuário
301 - Servidor público titular de cargo efetivo, magistrado, ministro de Tribunal de Contas, conselheiro de Tribunal de Contas e membro do Ministério Público
302 - Servidor público ocupante de cargo exclusivo em comissão
303 - Exercente de mandato eletivo
304 - Servidor público exercente de mandato eletivo, inclusive com exercício de cargo em comissão
305 - Servidor público indicado para conselho ou órgão deliberativo, na condição de representante do governo, órgão ou entidade da administração pública
306 - Servidor público contratado por tempo determinado, sujeito a regime administrativo especial definido em lei própria
307 - Militar
308 - Conscrito
309 - Agente público - Outros
310 - Servidor público eventual
311 - Ministros, juízes, procuradores, promotores ou oficiais de justiça à disposição da Justiça Eleitoral
312 - Auxiliar local
401 - Dirigente Sindical - informação prestada pelo sindicato
410 - Trabalhador cedido/exercício em outro órgão/juiz auxiliar - Informação prestada pelo cessionário/destino
701 - Contribuinte individual - Autônomo em geral, exceto se enquadrado em uma das demais categorias de contribuinte individual
711 - Contribuinte individual - Transportador autônomo de passageiros
712 - Contribuinte individual - Transportador autônomo de carga
721 - Contribuinte individual - Diretor não empregado, com FGTS
722 - Contribuinte individual - Diretor não empregado, sem FGTS
723 - Contribuinte individual - Empresário, sócio e membro de conselho de administração ou fiscal
731 - Contribuinte individual - Cooperado que presta serviços por intermédio de cooperativa de trabalho
734 - Contribuinte individual - Transportador cooperado que presta serviços por intermédio de cooperativa de trabalho
738 - Contribuinte individual - Cooperado filiado a cooperativa de produção
741 - Contribuinte individual - Microempreendedor individual
751 - Contribuinte individual - Magistrado classista temporário da Justiça do Trabalho ou da Justiça Eleitoral que seja aposentado de qualquer regime previdenciário
761 - Contribuinte individual - Associado eleito para direção de cooperativa, associação ou entidade de classe de qualquer natureza ou finalidade, bem como o síndico ou administrador eleito para exercer atividade de direção condominial, desde que recebam remuneração
771 - Contribuinte individual - Membro de conselho tutelar, nos termos da Lei 8.069/1990
781 - Ministro de confissão religiosa ou membro de vida consagrada, de congregação ou de ordem religiosa
901 - Estagiário
902 - Médico residente
903 - Bolsista, nos termos da Lei 8.958/1994
904 - Participante de curso de formação, como etapa de concurso público, sem vínculo de emprego/estatutário
905 - Atleta não profissional em formação que receba bolsa

FGTS

Detalhe da Guia Emitida

Empregador: 35.848.539 **Nome Empregador:** KLEBIO LANDIM DE FRANCA LTDA **Qtd. Trabalhadores FGTS:** 1 **Origem:** Gestão de Guias

Vencimento da Guia: 14/03/2025 **Total Parcelado:** 0,00 **Total da Guia (FGTS):** 174,85

Número da Guia: 012503125937097O-0 **Data Emissão:** 12/03/2025 14:41:49 (Brasília) **Emitida por:** 35.848.539/0001-80 - KLEBIO LANDIM DE

Relação de Estabelecimentos

Comp. Apuração	Estabelecimento	Qtd. Trabalhadores	Base Remuneração Total	FGTS Mensal na Guia	FGTS Rescisório na Guia	Ind. Compensatória na Guia	Juros	Atualiz. Monetária	Multa	Total
11/2024	90.012.07053/73	1	1.953,00	156,24	0,00	0,00	2,35	0,58	15,68	174,85
		Total FGTS	**1.953,00**	**156,24**	**0,00**	**0,00**	**2,35**	**0,58**	**15,68**	**174,85**

FGTS

Detalhe da Guia Emitida

Empregador: 35.848.539 **Nome Empregador:** KLEBIO LANDIM DE FRANCA LTDA **Qtd. Trabalhadores FGTS:** 1 **Origem:** Gestão de Guias

Vencimento da Guia: 14/03/2025 **Total Parcelado:** 0,00 **Total da Guia (FGTS):** 174,85

Número da Guia: 0125031259370970-0 **Data Emissão:** 12/03/2025 14:41:49 (Brasília) **Emitida por:** 35.848.539/0001-80 - KLEBIO LANDIM DE

Relação de Tipos de Valor

Estabelecimento: 90.012.07053/73

Comp. Apuração	Tipo de Valor	Qtd. Trabalhadores	Base Remuneração Total	FGTS Mensal na Guia	FGTS Rescisório na Guia	Ind. Compensatória na Guia	Juros	Atualiz. Monetária	Multa	Total
11/2024	11 - FGTS mensal	1	1.953,00	156,24	0,00	0,00	2,35	0,58	15,68	174,85
	Total FGTS		**1.953,00**	**156,24**	**0,00**	**0,00**	**2,35**	**0,58**	**15,68**	**174,85**

FGTS Digital

Detalhe da Guia Emitida

Empregador: 35.848.539 **Nome Empregador:** KLEBIO LANDIM DE FRANCA LTDA **Qtd. Trabalhadores FGTS:** 1 **Origem:** Gestão de Guias

Vencimento da Guia: 14/03/2025 **Total Parcelado:** 0,00 **Total da Guia (FGTS):** 174,85

Número da Guia: 0125031259370970-0 **Data Emissão:** 12/03/2025 14:41:49 (Brasília) **Emitida por:** 35.848.539/0001-80 - KLEBIO LANDIM DE

Relação de Tomadores de Serviço

Tomador: 90.012.07053/73

Comp. Apuração	Qtd. Trabalhadores	Base Remuneração Total	FGTS Mensal na Guia	FGTS Rescisório na Guia	Ind. Compensatória na Guia	Juros	Atualiz. Monetária	Multa	Total
11/2024	1	1.953,00	156,24	0,00	0,00	2,35	0,58	15,68	174,85
	Total FGTS	**1.953,00**	**156,24**	**0,00**	**0,00**	**2,35**	**0,58**	**15,68**	**174,85**

MINISTÉRIO DA FAZENDA

SECRETARIA ESPECIAL DA RECEITA FEDERAL DO BRASIL

Recibo de Entrega da Declaração de Débitos e Créditos Tributários Federais - DCTFWeb

CNPJ/CPF	35.848.539/0001-80
Nome	KLEBIO LANDIM DE FRANCA LTDA
Período de apuração	11/2024
Declaração Retificadora	Não
Identificação da apuração de débitos	92545401 / Reinf CP 29242082176 / eSocial

Totalização dos tributos apurados no período

Tributos	Débitos Apurados	Saldo a Pagar
Contribuição Previdenciária Segurados	R$ 1.157,16	R$ 0,00
Contribuição Previdenciária Patronal	R$ 3.424,82	R$ 0,00
Contribuição para Outras Entidades e Fundos	R$ 0,00	R$ 0,00
Contribuições Diversas	R$ 0,00	R$ 0,00
COFINS	R$ 0,00	R$ 0,00
COSIRF	R$ 0,00	R$ 0,00
CPSS	R$ 0,00	R$ 0,00
CSLL	R$ 0,00	R$ 0,00
CSRF	R$ 0,00	R$ 0,00
IOF	R$ 0,00	R$ 0,00
IPI	R$ 0,00	R$ 0,00
IRPJ	R$ 0,00	R$ 0,00
IRRF	R$ 0,00	R$ 0,00
PIS	R$ 0,00	R$ 0,00
RET/Pagamento Unificado	R$ 0,00	R$ 0,00
TOTAL	R$ 4.581,98	R$ 0,00

O presente Recibo de Entrega da DCTFWeb contém a transcrição da Ficha Resumo da referida declaração, que constitui confissão de dívida, de forma irretratável, dos tributos declarados. Fica o declarante ciente de que os tributos declarados na DCTFWeb e não pagos serão enviados para inscrição em Dívida Ativa da União, conforme o disposto no parágrafo 2º do artigo 5º do Decreto-Lei nº 2.124, de 13 de junho de 1984, combinado com a Portaria MF nº 118, de 28 de junho de 1984, estando o declarante sujeito ainda a:

1) Sobre os tributos não pagos ou não recolhidos nos prazos legais incidirão multa e juros de mora, nos termos do art. 61 da Lei nº 9.430, de 27 de dezembro de 1996, combinado com o art. 35 da Lei nº 8.212, de 24 de julho de 1991;

2) inclusão no Cadastro Informativo de Créditos não Quitados do Setor Público Federal (CADIN), impedindo operações de crédito com recursos públicos, a concessão de incentivos fiscais e financeiros e a celebração de convênios e similares que envolvam desembolso de recursos públicos e respectivos aditamentos (Lei nº 10.522, de 19 de julho de 2002);

3) encaminhamento ao Ministério Público Federal de Representação Fiscal para Fins Penais nos casos que, em tese, tenha ocorrido crime contra a ordem tributária ou contra a previdência social, por deixar de recolher, no prazo legal, valor de tributo ou de contribuição social, descontado ou cobrado, na qualidade de sujeito passivo de obrigação e que deveria recolher aos cofres públicos (Lei nº 8.137, de 27 de dezembro de 1990 e Código Penal).

No caso de falta de apresentação ou de apresentação de declaração com incorreções ou omissões, o contribuinte ficará sujeito às multas previstas no artigo 32-A da Lei nº 8.212, de 1991, e no art. 7º da Lei nº 10.426, de 24 de abril de 2002.

Não surtirão efeitos as retificações de informações prestadas na DCTFWeb que pretendam excluir ou reduzir débitos:

- enviados para inscrição em Dívida Ativa da União, sejam eles saldos a pagar ou valores apurados em procedimento de auditoria interna;
- incluídos em parcelamento deferido;
- que tenham sido objeto de declaração de compensação não passível de retificação ou cancelamento.

Também não surtirão efeitos as retificações de débitos de tributos em relação aos quais o sujeito passivo tenha sido objeto de procedimento fiscal e/ou nos casos em que a apresentação da declaração ocorra após o prazo decadencial.

Dados do Representante da Pessoa Jurídica

Nome	KLEBIO LANDIM DE FRANCA
CPF	947.583.953-49
Telefone	-

Recibo de Entrega da DCTFWeb

DCTFWeb recebida via Internet pelo Agente Receptor SERPRO em	03/12/2024 16:31:44
Nº do recibo de entrega	0000050000285837323

MINISTÉRIO DA FAZENDA
SECRETARIA ESPECIAL DA RECEITA FEDERAL DO BRASIL
DCTFWeb
EXTRATO DO PROCESSAMENTO : Geral - 11/2024

Nome/Razão Social	KLEBIO LANDIM DE FRANCA LTDA
CNPJ/CPF	35.848.539/0001-80
CNO	
Número da Declaração	320241220242687153198
Número Processo/ Demanda Trabalhista	
Número Recibo	0000050000285837323
Data da Transmissão	03/12/2024
Tipo Declaração	Original
Situação Declaração	Ativa

Folha de Pagamento

Licenciado para: FRANCISCO CHARLES LIMA NERI
ADMIN
Empresa: KLEBIO LANDIM DE FRANCA EIRELLI - CNPJ: 35.848.539/0001-80
Fortes Pessoal 8.9.1
Mês/Ano: 12/2024
Emissão: 11/03/2025
Estabelecimento: KLEBIO LANDIM DE FRANCA EIRELL - 35.848.539/0001-80
Tomador: POLO DE LAZER - CEI: 9001207053/73

Código	Empregado	Evento	Referência	Provento	Desconto
000004	MANOEL BEZERRA RAMOS				
Cargo: PEDREIRO					
		011 Salário-Base	31 dia(s)	1.953,00	
		310 INSS	9%		154,59
				1.953,00	154,59
			FGTS: 156,24	Líquido a receber:	1.798,41

Data: / / Assinatura: Manoel Bezerra Ramos

Admissão	Dep.	Filhos	Hr/mês	Sal. Cont.	BC-INSS	BC-FGTS
08/09/2022	0	0	220:00	1.953,00	1.953,00	1.953,00

Total Geral (1 empregado)

011 Salário-Base			1.953,00	
310 INSS				154,59
			1.953,00	154,59
	FGTS: 156,24	Líquido a receber:		1.798,41

BC-INSS: 1.953,00 BC-FGTS: 1.953,00

Recibo de Pagamento
(Folha de Pagamento)

Data e Assinatura ___/___/___ Manoel Bezerra Ramos

Empregador	Inscrição	Admissão	Competência
KLEBIO LANDIM DE FRANCA EIRELLI	CNPJ: 35.848.539/0001-80	08/09/2022	Dezembro de 2024

Empregado	Cargo	Lotação
000004 MANOEL BEZERRA RAMOS	PEDREIRO	LOTACAO

CPF:	Banco	Agência	Conta	Tipo de Conta
893.611.803-04				

Discriminação das Verbas

Cod.	Descrição	Referência	Provento	Desconto
011	Salário-Base	31 dia(s)	1.953,00	
310	INSS	9%		154,59

Total de Proventos	Total de Descontos	Líquido a Receber
1.953,00	154,59	1.798,41

Salário Contratual	Base de Cálculo do INSS	Base de Cálculo do FGTS	FGTS	FGTS Contribuição Social	Base de Cálculo do IRRF(S)
1.953,00	1.953,00	1.953,00	156,24		

GFD - Guia do FGTS Digital

FGTS Digital

CPF/CNPJ do Empregador	Nome/Razão Social do Empregador	Pagar este documento até
35.848.539	KLEBIO LANDIM DE FRANCA LTDA	14/03/2025 às 21:59:59 (Brasília)

Núm. de Pág.	Identificador	Tag	Valor a recolher
1	0125031259370090-8	12/03/2025 14:40	173,88

Composição do Documento

Competência	Quantidade Trabalhadores	FGTS Mensal	FGTS Rescisório	Indenização Compensatória	Encargos FGTS	Total
12/2024	1	156,24	0,00	0,00	17,64	173,88
Total Geral:		**156,24**	**0,00**	**0,00**	**17,64**	**173,88**

Observações

Data de geração da Guia: 12/03/2025 às 14:40:27 - Página 1/ 1

O detalhamento da guia pode ser consultado através do endereço https://fgtsdigital.sistema.gov.br

FGTS
FUNDO DE GARANTIA DO TEMPO DE SERVIÇO

MINISTÉRIO DO
TRABALHO
E EMPREGO

PIX Copia e Cola:

00020101021226900014br.gov.bcb.pix2568pix-qrcode.caixa.gov.br/api/v2/cobv/593d3bc05f834be1b0939d5d7f6302e0520400005303986580ZBR5923CAIXA ECONOMICA FEDERAL6008Brasilia62070503***63043FB4

Payload Location:

pix-qrcode.caixa.gov.br/api/v2/cobv/593d3bc05f834be1b0939d5d7f6302e0

Valor	Data
R$ 173,88	**12/03/2025** 15:00:04

Pix realizado com sucesso!

Dados do recebedor

Nome

CAIXA ECONOMICA FEDERAL

CNPJ

00.360.305/0001-04

Instituição

CAIXA ECONÔMICA FEDERAL

Dados do pagador

Nome

KLEBIO LANDIM DE FRANCA

CPF

*****.583.953-****

Instituição

CAIXA ECONÔMICA FEDERAL

Dados da transação

FGTS Digital

Detalhe da Guia Emitida

Empregador: 35.848.539 **Nome Empregador:** KLEBIO LANDIM DE FRANCA LTDA **Qtd. Trabalhadores FGTS:** 1 **Origem:** Gestão de Guias

Vencimento da Guia: 14/03/2025 **Total Parcelado:** 0,00 **Total da Guia (FGTS):** 173,88

Número da Guia: 0125031259370090-8 **Data Emissão:** 12/03/2025 14:40:27 (Brasília) **Emitida por:** 35.848.539/0001-80 - KLEBIO LANDIM DE

Relação de Trabalhadores

Estabelecimento: 90.012.07053/73 **Tomador:** 90.012.07053/73

Comp. Apuração	Comp. Referência	Nome Trabalhador	Matrícula	CPF	Categoria	Vencimento	Tipo Depósito	Base Remuneração Total	Valor FGTS na Guia	Juros	Atualiz. Monetária	Multa	Total
12/2024		MANOEL BEZERRA RAMOS	89361180304101080920220101	893.611.803-04	101	20/01/2025	Mensal	1.953,00	156,24	1,56	0,42	15,66	173,88
							Total do Tomador	**90.012.07053/73**	**1.953,00**	**156,24**	**1,56**	**0,42**	**15,66**	**173,88**
							Total do Estabelecimento	**90.012.07053/73**	**1.953,00**	**156,24**	**1,56**	**0,42**	**15,66**	**173,88**
								Total FGTS	**1.953,00**	**156,24**	**1,56**	**0,42**	**15,66**	**173,88**

FGTS Digital

Detalhe da Guia Emitida

Empregador: 35.848.539 **Nome Empregador:** KLEBIO LANDIM DE FRANCA LTDA **Qtd. Trabalhadores FGTS:** 1 **Origem:** Gestão de Guias

Vencimento da Guia: 14/03/2025 **Total Parcelado:** 0,00 **Total da Guia (FGTS):** 173,88

Número da Guia: 0125031259370090-8 **Data Emissão:** 12/03/2025 14:40:27 (Brasília) **Emitida por:** 35.848.539/0001-80 - KLEBIO LANDIM DE

Relação de Categorias

Estabelecimento: 90.012.07053/73

Comp. Apuração	Categoria	Qtd. Trabalhadores	Base Remuneração Total	FGTS Mensal na Guia	FGTS Rescisório na Guia	Ind. Compensatória na Guia	Juros	Atualiz. Monetária	Multa	Total
12/2024	101	1	1.953,00	156,24	0,00	0,00	1,56	0,42	15,66	173,88
		Total FGTS	**1.953,00**	**156,24**	**0,00**	**0,00**	**1,56**	**0,42**	**15,66**	**173,88**

Descrição das categorias:

101 - Empregado - Geral, inclusive o empregado público da administração direta ou indireta contratado pela CLT
102 - Empregado - Trabalhador rural por pequeno prazo da Lei 11.718/2008
103 - Empregado - Aprendiz
104 - Empregado - Doméstico
105 - Empregado - Contrato a termo firmado nos termos da Lei 9.601/1998
106 - Trabalhador temporário - Contrato nos termos da Lei 6.019/1974
107 - Empregado - Contrato de trabalho Verde e Amarelo - sem acordo para antecipação mensal da multa rescisória do FGTS
108 - Empregado - Contrato de trabalho Verde e Amarelo - com acordo para antecipação mensal da multa rescisória do FGTS
111 - Empregado - Contrato de trabalho intermitente
201 - Trabalhador avulso portuário
202 - Trabalhador avulso não portuário
301 - Servidor público titular de cargo efetivo, magistrado, ministro de Tribunal de Contas, conselheiro de Tribunal de Contas e membro do Ministério Público
302 - Servidor público ocupante de cargo exclusivo em comissão
303 - Exercente de mandato eletivo
304 - Servidor público exercente de mandato eletivo, inclusive com exercício de cargo em comissão
305 - Servidor público indicado para conselho ou órgão deliberativo, na condição de representante do governo, órgão ou entidade da administração pública
306 - Servidor público contratado por tempo determinado, sujeito a regime administrativo especial definido em lei própria
307 - Militar
308 - Conscrito
309 - Agente público - Outros
310 - Servidor público eventual
311 - Ministros, juízes, procuradores, promotores ou oficiais de justiça à disposição da Justiça Eleitoral
312 - Auxiliar local
401 - Dirigente Sindical - informação prestada pelo sindicato
410 - Trabalhador cedido/exercício em outro órgão/juiz auxiliar - informação prestada pelo cessionário/destino
701 - Contribuinte individual - Autônomo em geral, exceto se enquadrado em uma das demais categorias de contribuinte individual
711 - Contribuinte individual - Transportador autônomo de passageiros
712 - Contribuinte individual - Transportador autônomo de carga
721 - Contribuinte individual - Diretor não empregado, com FGTS
722 - Contribuinte individual - Diretor não empregado, sem FGTS
723 - Contribuinte individual - Empresário, sócio e membro de conselho de administração ou fiscal
731 - Contribuinte individual - Cooperado que presta serviços por intermédio de cooperativa de trabalho
734 - Contribuinte individual - Transportador cooperado que presta serviços por intermédio de cooperativa de trabalho
738 - Contribuinte individual - Cooperado filiado a cooperativa de produção
741 - Contribuinte individual - Microempreendedor individual
751 - Contribuinte individual - Magistrado classista temporário da Justiça do Trabalho ou da Justiça Eleitoral que seja aposentado de qualquer regime previdenciário
761 - Contribuinte individual - Associado eleito para direção de cooperativa, associação ou entidade de classe de qualquer natureza ou finalidade, bem como o síndico ou administrador eleito para exercer atividade de direção condominial, desde que recebam remuneração
771 - Contribuinte individual - Membro de conselho tutelar, nos termos da Lei 8.069/1990
781 - Ministro de confissão religiosa ou membro de vida consagrada, de congregação ou de ordem religiosa
901 - Estagiário
902 - Médico residente
903 - Bolsista, nos termos da Lei 8.958/1994
904 - Participante de curso de formação, como etapa de concurso público, sem vínculo de emprego/estatutário
905 - Atleta não profissional em formação que receba bolsa

FGTS

Detalhe da Guia Emitida

Empregador: 35.848.539 **Nome Empregador:** KLEBIO LANDIM DE FRANCA LTDA **Qtd. Trabalhadores FGTS:** 1 **Origem:** Gestão de Guias

Vencimento da Guia: 14/03/2025 **Total Parcelado:** 0,00 **Total da Guia (FGTS):** 173,88

Número da Guia: 0125031259370090-8 **Data Emissão:** 12/03/2025 14:40:27 (Brasília) **Emitida por:** 35.848.539/0001-80 - KLEBIO LANDIM DE

Relação de Estabelecimentos

Comp. Apuração	Estabelecimento	Qtd. Trabalhadores	Base Remuneração Total	FGTS Mensal na Guia	FGTS Rescisório na Guia	Ind. Compensatória na Guia	Juros	Atualiz. Monetária	Multa	Total
12/2024	90.012.07053/73	1	1.953,00	156,24	0,00	0,00	1,56	0,42	15,66	173,88
		Total FGTS	**1.953,00**	**156,24**	**0,00**	**0,00**	**1,56**	**0,42**	**15,66**	**173,88**

FGTS

Detalhe da Guia Emitida

Empregador: 35.848.539 **Nome Empregador:** KLEBIO LANDIM DE FRANCA LTDA **Qtd. Trabalhadores FGTS:** 1 **Origem:** Gestão de Guias

Vencimento da Guia: 14/03/2025 **Total Parcelado:** 0,00 **Total da Guia (FGTS):** 173,88

Número da Guia: 0125031259370090-8 **Data Emissão:** 12/03/2025 14:40:27 (Brasília) **Emitida por:** 35.848.539/0001-80 - KLEBIO LANDIM DE

Relação de Tipos de Valor

Estabelecimento: 90.012.07053/73

Comp. Apuração	Tipo de Valor	Qtd. Trabalhadores	Base Remuneração Total	FGTS Mensal na Guia	FGTS Rescisório na Guia	Ind. Compensatória na Guia	Juros	Atualiz. Monetária	Multa	Total
12/2024	11 - FGTS mensal	1	1.953,00	156,24	0,00	0,00	1,56	0,42	15,66	173,88
	Total FGTS		**1.953,00**	**156,24**	**0,00**	**0,00**	**1,56**	**0,42**	**15,66**	**173,88**

FGTS Digital

Detalhe da Guia Emitida

Empregador: 35.848.539 **Nome Empregador:** KLEBIO LANDIM DE FRANCA LTDA **Qtd. Trabalhadores FGTS:** 1 **Origem:** Gestão de Guias

Vencimento da Guia: 14/03/2025 **Total Parcelado:** 0,00 **Total da Guia (FGTS):** 173,88

Número da Guia: 0125031259370090-8 **Data Emissão:** 12/03/2025 14:40:27 (Brasília) **Emitida por:** 35.848.539/0001-80 - KLEBIO LANDIM DE

Relação de Tomadores de Serviço

Tomador: 90.012.07053/73

Comp. Apuração	Qtd. Trabalhadores	Base Remuneração Total	FGTS Mensal na Guia	FGTS Rescisório na Guia	Ind. Compensatória na Guia	Juros	Atualiz. Monetária	Multa	Total
12/2024	1	1.953,00	156,24	0,00	0,00	1,56	0,42	15,66	173,88
	Total FGTS	**1.953,00**	**156,24**	**0,00**	**0,00**	**1,56**	**0,42**	**15,66**	**173,88**

Receita Federal

Documento de Arrecadação de Receitas Federais

CNPJ	Razão Social
35.848.539/0001-80	KLEBIO LANDIM DE FRANCA LTDA

Período de Apuração	Data de Vencimento	Número do Documento
Dezembro/2024	20/01/2025	07.16.25072.9566147-0

Observações

Nº Recibo Declaração: 50000295867257

Pagar este documento até

13/03/2025

Valor Total do Documento

1.151,91

Composição do Documento de Arrecadação

Código	Denominação	Principal	Multa	Juros	Total
1138	CONTRIB PREVIDENCIÁRIA EMPRESA/EMPREGADOR 01 CP PATRONAL - EMPREGADOS/AVULSOS PA:12/2024 Vencimento:20/01/2025 CNO:90.012.07053/73	840,70	144,26	16,72	1.001,68
1646	CONTRIB PREV RISCO AMBIENTAL/APOSENT ESPECIAL 01 CP PATRONAL - GILRAT AJUSTADO PA:12/2024 Vencimento:20/01/2025 CNO:90.012.07053/73	126,10	21,63	2,50	150,23
	Totais	**966,80**	**165,89**	**19,22**	**1.151,91**

SENDA (Versão:5.2.3) Página: 1 / 1 13/03/2025 10:12:32

85840000011 6 51910385250 9 72071625072 0 95661470412 2 AUTENTICAÇÃO MECÂNICA

Documento de Arrecadação de Receitas Federais

85840000011 6 | 51910385250 9 | 72071625072 0 | 95661470412 2

CNPJ:	35.848.539/0001-80
Número:	07.16.25072.9566147-0
Pagar até:	13/03/2025
Valor:	1.151,91

Pague com o PIX

Valor	Data
R$ 1.151,91	**13/03/2025** 10:18:25

Pix realizado com sucesso!

Dados do recebedor

Nome

RECEITA FEDERAL

CNPJ

00.394.460/0058-87

Instituição

ITAÚ UNIBANCO S.A.

Dados do pagador

Nome

KLEBIO LANDIM DE FRANCA

CPF

*****.583.953-****

Instituição

CAIXA ECONÔMICA FEDERAL

Dados da transação

MINISTÉRIO DA FAZENDA
SECRETARIA ESPECIAL DA RECEITA FEDERAL DO BRASIL
RELATÓRIO RESUMO DE DÉBITOS - DCTFWeb

Nome do Contribuinte	KLEBIO LANDIM DE FRANCA LTDA	**CNPJ**	35.848.539/0001-80
Período de Apuração	12/2024	**Número do Recibo**	0000050000295867257
Data/Hora da Transmissão	20/12/2024 16:40:32	**Identificação da Apuração de Débitos**	29814933884 / eSocial

Grupo: CONTRIBUIÇÃO PREVIDENCIÁRIA SEGURADOS

Código	Descrição	PA Débito	Valor Original	Créditos Vinculados	Saldo Devedor
1082-01	CP SEGURADOS - EMPREGADOS/AVULSO	12/2024	787,14	0,00	787,14

Obra: 90.012.07053/73
Grupo: CONTRIBUIÇÃO PREVIDENCIÁRIA PATRONAL

Código	Descrição	PA Débito	Valor Original	Créditos Vinculados	Saldo Devedor
1138-01	CP PATRONAL - EMPREGADOS/AVULSOS	12/2024	840,70	0,00	840,70
1646-01	CP PATRONAL - GILRAT AJUSTADO	12/2024	126,10	0,00	126,10

Obra: 90.014.24196/78
Grupo: CONTRIBUIÇÃO PREVIDENCIÁRIA PATRONAL

Código	Descrição	PA Débito	Valor Original	Créditos Vinculados	Saldo Devedor
1138-01	CP PATRONAL - EMPREGADOS/AVULSOS	12/2024	1.171,80	0,00	1.171,80
1646-01	CP PATRONAL - GILRAT AJUSTADO	12/2024	175,77	0,00	175,77

MINISTÉRIO DA FAZENDA
SECRETARIA ESPECIAL DA RECEITA FEDERAL DO BRASIL
DCTFWeb
EXTRATO DO PROCESSAMENTO : Geral - 12/2024

Nome/Razão Social	KLEBIO LANDIM DE FRANCA LTDA
CNPJ/CPF	35.848.539/0001-80
CNO	
Número da Declaração	320241220242698670363
Número Processo/ Demanda Trabalhista	
Número Recibo	0000050000295867257
Data da Transmissão	20/12/2024
Tipo Declaração	Original
Situação Declaração	Ativa

Folha de Pagamento

Licenciado para: FRANCISCO CHARLES LIMA NERI
ADMIN
Empresa: KLEBIO LANDIM DE FRANCA EIRELLI - CNPJ: 35.848.539/0001-80
Fortes Pessoal 8.9.1
Mês/Ano: 01/2025
Emissão: 13/03/2025
Estabelecimento: KLEBIO LANDIM DE FRANCA EIRELL - 35.848.539/0001-80
Tomador: POLO DE LAZER - CEI: 9001207053/73

Código	Empregado	Evento	Referência	Provento	Desconto
000004	MANOEL BEZERRA RAMOS				
Cargo: PEDREIRO					
		011 Salário-Base	31 dia(s)	1.953,00	
		310 INSS	9%		153,00
				1.953,00	153,00
			FGTS: 156,24	Líquido a receber:	1.800,00

Data: / / Assinatura: Manoel Bezerra Ramos

Admissão	Dep.	Filhos	Hr/mês	Sal. Cont.	BC-INSS	BC-FGTS
08/09/2022	0	0	220:00	1.953,00	1.953,00	1.953,00

Total Geral (1 empregado)

011 Salário-Base		1.953,00	
310 INSS			153,00
		1.953,00	153,00
FGTS: 156,24	Líquido a receber:		1.800,00

BC-INSS: 1.953,00 BC-FGTS: 1.953,00

Recibo de Pagamento

(Folha de Pagamento)

Data e Assinatura ___/___/____ Manoel Bezerra Ramos

Empregador	Inscrição	Admissão	Competência
KLEBIO LANDIM DE FRANCA EIRELLI	CNPJ: 35.848.539/0001-80	08/09/2022	Janeiro de 2025

Empregado	Cargo	Lotação
000004 MANOEL BEZERRA RAMOS	PEDREIRO	LOTACAO

CPF:	Banco	Agência	Conta	Tipo de Conta
893.611.803-04				

Discriminação das Verbas

Cod.	Descrição	Referência	Provento	Desconto
011	Salário-Base	31 dia(s)	1.953,00	
310	INSS	9%		153,00

Total de Proventos	Total de Descontos
1.953,00	153,00

Líquido a Receber: 1.800,00

Salário Contratual	Base de Cálculo do INSS	Base de Cálculo do FGTS	FGTS	FGTS Contribuição Social	Base de Cálculo do IRRF(S)
1.953,00	1.953,00	1.953,00	156,24		

GFD - Guia do FGTS Digital

FGTS Digital

CPF/CNPJ do Empregador	Nome/Razão Social do Empregador	Pagar este documento até
35.848.539	KLEBIO LANDIM DE FRANCA LTDA	13/03/2025 às 21:59:59 (Brasília)

Núm. de Pág.	Identificador	Tag	Valor a recolher
1	0125031359544093-6	13/03/2025 09:19	172,78

Composição do Documento

Competência	Quantidade Trabalhadores	FGTS Mensal	FGTS Rescisório	Indenização Compensatória	Encargos FGTS	Total
01/2025	1	156,24	0,00	0,00	16,54	172,78
Total Geral:		**156,24**	**0,00**	**0,00**	**16,54**	**172,78**

Observações

Data de geração da Guia: 13/03/2025 às 09:19:16 - Página 1/ 1

O detalhamento da guia pode ser consultado através do endereço https://fgtsdigital.sistema.gov.br

FGTS
FUNDO DE GARANTIA DO TEMPO DE SERVIÇO

MINISTÉRIO DO TRABALHO E EMPREGO

PIX Copia e Cola:

00020101021226900014br.gov.bcb.pix2568pix-qrcode.caixa.gov.br/api/v2/cobv/b57e04dd7b384e7dbff298497fbf6574520400005303986580 2BR5923CAIXA ECONOMICA FEDERAL6008Brasilia62070503***630400FF

Payload Location:

pix-qrcode.caixa.gov.br/api/v2/cobv/b57e04dd7b384e7dbff298497fbf6574

Valor	Data
R$ 172,78	**13/03/2025** 10:01:57

Pix realizado com sucesso!

Dados do recebedor

Nome

CAIXA ECONOMICA FEDERAL

CNPJ

00.360.305/0001-04

Instituição

CAIXA ECONÔMICA FEDERAL

Dados do pagador

Nome

KLEBIO LANDIM DE FRANCA

CPF

*****.583.953-****

Instituição

CAIXA ECONÔMICA FEDERAL

Dados da transação

FGTS

Detalhe da Guia Emitida

Empregador: 35.848.539 **Nome Empregador:** KLEBIO LANDIM DE FRANCA LTDA **Qtd. Trabalhadores FGTS:** 1 **Origem:** Gestão de Guias

Vencimento da Guia: 13/03/2025 **Total Parcelado:** 0,00 **Total da Guia (FGTS):** 172,78

Número da Guia: 0125031359544093-6 **Data Emissão:** 13/03/2025 09:19:16 (Brasília) **Emitida por:** 35.848.539/0001-80 - KLEBIO LANDIM DE

Relação de Trabalhadores

Estabelecimento: 90.012.07053/73 **Tomador:** 90.012.07053/73

Comp. Apuração	Comp. Referência	Nome Trabalhador	Matrícula	CPF	Categoria	Vencimento	Tipo Depósito	Base Remuneração Total	Valor FGTS na Guia	Juros	Atualiz. Monetária	Multa	Total
01/2025		MANOEL BEZERRA RAMOS	89361180304101080920220101	893.611.803-04	101	20/02/2025	Mensal	1.953,00	156,24	0,78	0,13	15,63	172,78
							Total do Tomador	**90.012.07053/73**	**1.953,00**	**156,24**	**0,78**	**0,13**	**15,63**	**172,78**
							Total do Estabelecimento	**90.012.07053/73**	**1.953,00**	**156,24**	**0,78**	**0,13**	**15,63**	**172,78**
								Total FGTS	**1.953,00**	**156,24**	**0,78**	**0,13**	**15,63**	**172,78**

FGTS

Detalhe da Guia Emitida

Empregador: 35.848.539 **Nome Empregador:** KLEBIO LANDIM DE FRANCA LTDA **Qtd. Trabalhadores FGTS:** 1 **Origem:** Gestão de Guias

Vencimento da Guia: 13/03/2025 **Total Parcelado:** 0,00 **Total da Guia (FGTS):** 172,78

Número da Guia: 0125031359544093-6 **Data Emissão:** 13/03/2025 09:19:16 (Brasília) **Emitida por:** 35.848.539/0001-80 - KLEBIO LANDIM DE

Relação de Categorias

Estabelecimento: 90.012.07053/73

Comp. Apuração	Categoria	Qtd. Trabalhadores	Base Remuneração Total	FGTS Mensal na Guia	FGTS Rescisório na Guia	Ind. Compensatória na Guia	Juros	Atualiz. Monetária	Multa	Total
01/2025	101	1	1.953,00	156,24	0,00	0,00	0,78	0,13	15,63	172,78
		Total FGTS	**1.953,00**	**156,24**	**0,00**	**0,00**	**0,78**	**0,13**	**15,63**	**172,78**

Descrição das categorias:

101 - Empregado - Geral, inclusive o empregado público da administração direta ou indireta contratado pela CLT
102 - Empregado - Trabalhador rural por pequeno prazo da Lei 11.718/2008
103 - Empregado - Aprendiz
104 - Empregado - Doméstico
105 - Empregado - Contrato a termo firmado nos termos da Lei 9.601/1998
106 - Trabalhador temporário - Contrato nos termos da Lei 6.019/1974
107 - Empregado - Contrato de trabalho Verde e Amarelo - sem acordo para antecipação mensal da multa rescisória do FGTS
108 - Empregado - Contrato de trabalho Verde e Amarelo - com acordo para antecipação mensal da multa rescisória do FGTS
111 - Empregado - Contrato de trabalho intermitente
201 - Trabalhador avulso portuário
202 - Trabalhador avulso não portuário
301 - Servidor público titular de cargo efetivo, magistrado, ministro de Tribunal de Contas, conselheiro de Tribunal de Contas e membro do Ministério Público
302 - Servidor público ocupante de cargo exclusivo em comissão
303 - Exercente de mandato eletivo
304 - Servidor público exercente de mandato eletivo, inclusive com exercício de cargo em comissão
305 - Servidor público indicado para conselho ou órgão deliberativo, na condição de representante do governo, órgão ou entidade da administração pública
306 - Servidor público contratado por tempo determinado, sujeito a regime administrativo especial definido em lei própria
307 - Militar
308 - Conscrito
309 - Agente público - Outros
310 - Servidor público eventual
311 - Ministros, juízes, procuradores, promotores ou oficiais de justiça à disposição da Justiça Eleitoral
312 - Auxiliar local
401 - Dirigente Sindical - informação prestada pelo sindicato
410 - Trabalhador cedido/exercício em outro órgão/juiz auxiliar - Informação prestada pelo cessionário/destino
701 - Contribuinte individual - Autônomo em geral, exceto se enquadrado em uma das demais categorias de contribuinte individual
711 - Contribuinte individual - Transportador autônomo de passageiros
712 - Contribuinte individual - Transportador autônomo de carga
721 - Contribuinte individual - Diretor não empregado, com FGTS
722 - Contribuinte individual - Diretor não empregado, sem FGTS
723 - Contribuinte individual - Empresário, sócio e membro de conselho de administração ou fiscal
731 - Contribuinte individual - Cooperado que presta serviços por intermédio de cooperativa de trabalho
734 - Contribuinte individual - Transportador cooperado que presta serviços por intermédio de cooperativa de trabalho
738 - Contribuinte individual - Cooperado filiado a cooperativa de produção
741 - Contribuinte individual - Microempreendedor individual
751 - Contribuinte individual - Magistrado classista temporário da Justiça do Trabalho ou da Justiça Eleitoral que seja aposentado de qualquer regime previdenciário
761 - Contribuinte individual - Associado eleito para direção de cooperativa, associação ou entidade de classe de qualquer natureza ou finalidade, bem como o síndico ou administrador eleito para exercer atividade de direção condominial, desde que recebam remuneração
771 - Contribuinte individual - Membro de conselho tutelar, nos termos da Lei 8.069/1990
781 - Ministro de confissão religiosa ou membro de vida consagrada, de congregação ou de ordem religiosa
901 - Estagiário
902 - Médico residente
903 - Bolsista, nos termos da Lei 8.958/1994
904 - Participante de curso de formação, como etapa de concurso público, sem vínculo de emprego/estatutário
905 - Atleta não profissional em formação que receba bolsa

FGTS Digital

Detalhe da Guia Emitida

Empregador: 35.848.539 **Nome Empregador:** KLEBIO LANDIM DE FRANCA LTDA **Qtd. Trabalhadores FGTS:** 1 **Origem:** Gestão de Guias

Vencimento da Guia: 13/03/2025 **Total Parcelado:** 0,00 **Total da Guia (FGTS):** 172,78

Número da Guia: 0125031359544093-6 **Data Emissão:** 13/03/2025 09:19:16 (Brasília) **Emitida por:** 35.848.539/0001-80 - KLEBIO LANDIM DE

Relação de Estabelecimentos

Comp. Apuração	Estabelecimento	Qtd. Trabalhadores	Base Remuneração Total	FGTS Mensal na Guia	FGTS Rescisório na Guia	Ind. Compensatória na Guia	Juros	Atualiz. Monetária	Multa	Total
01/2025	90.012.07053/73	1	1.953,00	156,24	0,00	0,00	0,78	0,13	15,63	172,78
		Total FGTS	**1.953,00**	**156,24**	**0,00**	**0,00**	**0,78**	**0,13**	**15,63**	**172,78**

FGTS

Detalhe da Guia Emitida

Empregador: 35.848.539 **Nome Empregador:** KLEBIO LANDIM DE FRANCA LTDA **Qtd. Trabalhadores FGTS:** 1 **Origem:** Gestão de Guias

Vencimento da Guia: 13/03/2025 **Total Parcelado:** 0,00 **Total da Guia (FGTS):** 172,78

Número da Guia: 0125031359544093-6 **Data Emissão:** 13/03/2025 09:19:16 (Brasília) **Emitida por:** 35.848.539/0001-80 - KLEBIO LANDIM DE

Relação de Tipos de Valor

Estabelecimento: 90.012.07053/73

Comp. Apuração	Tipo de Valor	Qtd. Trabalhadores	Base Remuneração Total	FGTS Mensal na Guia	FGTS Rescisório na Guia	Ind. Compensatória na Guia	Juros	Atualiz. Monetária	Multa	Total
01/2025	11 - FGTS mensal	1	1.953,00	156,24	0,00	0,00	0,78	0,13	15,63	172,78
	Total FGTS		**1.953,00**	**156,24**	**0,00**	**0,00**	**0,78**	**0,13**	**15,63**	**172,78**

FGTS

Detalhe da Guia Emitida

Empregador: 35.848.539 **Nome Empregador:** KLEBIO LANDIM DE FRANCA LTDA **Qtd. Trabalhadores FGTS:** 1 **Origem:** Gestão de Guias

Vencimento da Guia: 13/03/2025 **Total Parcelado:** 0,00 **Total da Guia (FGTS):** 172,78

Número da Guia: 0125031359544093-6 **Data Emissão:** 13/03/2025 09:19:16 (Brasília) **Emitida por:** 35.848.539/0001-80 - KLEBIO LANDIM DE

Relação de Tomadores de Serviço

Tomador: 90.012.07053/73

Comp. Apuração	Qtd. Trabalhadores	Base Remuneração Total	FGTS Mensal na Guia	FGTS Rescisório na Guia	Ind. Compensatória na Guia	Juros	Atualiz. Monetária	Multa	Total
01/2025	1	1.953,00	156,24	0,00	0,00	0,78	0,13	15,63	172,78
	Total FGTS	**1.953,00**	**156,24**	**0,00**	**0,00**	**0,78**	**0,13**	**15,63**	**172,78**

Receita Federal

Documento de Arrecadação de Receitas Federais

CNPJ	Razão Social
35.848.539/0001-80	KLEBIO LANDIM DE FRANCA LTDA

Período de Apuração	Data de Vencimento	Número do Documento
Janeiro/2025	20/02/2025	07.16.25072.9265742-0

Observações

Nº Recibo Declaração: 50000321369030

Pagar este documento até

13/03/2025

Valor Total do Documento

484,79

Composição do Documento de Arrecadação

Código	Denominação	Principal	Multa	Juros	Total
1138	CONTRIB PREVIDENCIÁRIA EMPRESA/EMPREGADOR 01 CP PATRONAL - EMPREGADOS/AVULSOS PA:01/2025 Vencimento:20/02/2025 CNO:90.012.07053/73	390,60	27,06	3,90	421,56
1646	CONTRIB PREV RISCO AMBIENTAL/APOSENT ESPECIAL 01 CP PATRONAL - GILRAT AJUSTADO PA:01/2025 Vencimento:20/02/2025 CNO:90.012.07053/73	58,59	4,06	0,58	63,23
	Totais	**449,19**	**31,12**	**4,48**	**484,79**

SENDA (Versão:5.2.3) Página: 1 / 1 13/03/2025 09:24:04

85880000004 0 84790385250 8 72071625072 0 92657420916 7 AUTENTICAÇÃO MECÂNICA

Documento de Arrecadação de Receitas Federais

85880000004 0 | 84790385250 8 | 72071625072 0 | 92657420916 7

CNPJ:	35.848.539/0001-80
Número:	07.16.25072.9265742-0
Pagar até:	13/03/2025
Valor:	484,79

Pague com o PIX

Valor	Data
R$ 484,79	**13/03/2025** 10:02:31

Pix realizado com sucesso!

Dados do recebedor

Nome

RECEITA FEDERAL

CNPJ

00.394.460/0058-87

Instituição

ITAÚ UNIBANCO S.A.

Dados do pagador

Nome

KLEBIO LANDIM DE FRANCA

CPF

*****.583.953-****

Instituição

CAIXA ECONÔMICA FEDERAL

Dados da transação

MINISTÉRIO DA FAZENDA
SECRETARIA ESPECIAL DA RECEITA FEDERAL DO BRASIL
RELATÓRIO RESUMO DE DÉBITOS - DCTFWeb

Nome do Contribuinte	KLEBIO LANDIM DE FRANCA LTDA	**CNPJ**	35.848.539/0001-80
Período de Apuração	01/2025	**Número do Recibo**	0000050000321369030
Data/Hora da Transmissão	13/03/2025 09:16:30	**Identificação da Apuração de Débitos**	31375959842 / eSocial

Grupo: CONTRIBUIÇÃO PREVIDENCIÁRIA SEGURADOS

Código	Descrição	PA Débito	Valor Original	Créditos Vinculados	Saldo Devedor
1082-01	CP SEGURADOS - EMPREGADOS/AVULSO	01/2025	612,00	0,00	612,00

Obra: 90.012.07053/73
Grupo: CONTRIBUIÇÃO PREVIDENCIÁRIA PATRONAL

Código	Descrição	PA Débito	Valor Original	Créditos Vinculados	Saldo Devedor
1646-01	CP PATRONAL - GILRAT AJUSTADO	01/2025	58,59	0,00	58,59
1138-01	CP PATRONAL - EMPREGADOS/AVULSOS	01/2025	390,60	0,00	390,60

Obra: 90.014.24196/78
Grupo: CONTRIBUIÇÃO PREVIDENCIÁRIA PATRONAL

Código	Descrição	PA Débito	Valor Original	Créditos Vinculados	Saldo Devedor
1138-01	CP PATRONAL - EMPREGADOS/AVULSOS	01/2025	1.171,80	0,00	1.171,80
1646-01	CP PATRONAL - GILRAT AJUSTADO	01/2025	175,77	0,00	175,77

MINISTÉRIO DA FAZENDA
SECRETARIA ESPECIAL DA RECEITA FEDERAL DO BRASIL
Recibo de Entrega da Declaração de Débitos e Créditos Tributários Federais - DCTFWeb

CNPJ/CPF	35.848.539/0001-80
Nome	KLEBIO LANDIM DE FRANCA LTDA
Período de apuração	01/2025
Declaração Retificadora	Sim
Identificação da apuração de débitos	31375959842 / eSocial

Totalização dos tributos apurados no período

Tributos	Débitos Apurados	Saldo a Pagar
Contribuição Previdenciária Segurados	R$ 612,00	R$ 612,00
Contribuição Previdenciária Patronal	R$ 1.796,76	R$ 1.796,76
Contribuição para Outras Entidades e Fundos	R$ 0,00	R$ 0,00
Contribuições Diversas	R$ 0,00	R$ 0,00
COFINS	R$ 0,00	R$ 0,00
COSIRF	R$ 0,00	R$ 0,00
CPSS	R$ 0,00	R$ 0,00
CSLL	R$ 0,00	R$ 0,00
CSRF	R$ 0,00	R$ 0,00
IOF	R$ 0,00	R$ 0,00
IPI	R$ 0,00	R$ 0,00
IRPJ	R$ 0,00	R$ 0,00
IRRF	R$ 0,00	R$ 0,00
PIS	R$ 0,00	R$ 0,00
RET/Pagamento Unificado	R$ 0,00	R$ 0,00
TOTAL	R$ 2.408,76	R$ 2.408,76

O presente Recibo de Entrega da DCTFWeb contém a transcrição da Ficha Resumo da referida declaração, que constitui confissão de dívida, de forma irretratável, dos tributos declarados. Fica o declarante ciente de que os tributos declarados na DCTFWeb e não pagos serão enviados para inscrição em Dívida Ativa da União, conforme o disposto no parágrafo 2º do artigo 5º do Decreto-Lei nº 2.124, de 13 de junho de 1984, combinado com a Portaria MF nº 118, de 28 de junho de 1984, estando o declarante sujeito ainda a:

1) Sobre os tributos não pagos ou não recolhidos nos prazos legais incidirão multa e juros de mora, nos termos do art. 61 da Lei nº 9.430, de 27 de dezembro de 1996, combinado com o art. 35 da Lei nº 8.212, de 24 de julho de 1991;

2) inclusão no Cadastro Informativo de Créditos não Quitados do Setor Público Federal (CADIN), impedindo operações de crédito com recursos públicos, a concessão de incentivos fiscais e financeiros e a celebração de convênios e similares que envolvam desembolso de recursos públicos e respectivos aditamentos (Lei nº 10.522, de 19 de julho de 2002);

3) encaminhamento ao Ministério Público Federal de Representação Fiscal para Fins Penais nos casos que, em tese, tenha ocorrido crime contra a ordem tributária ou contra a previdência social, por deixar de recolher, no prazo legal, valor de tributo ou de contribuição social, descontado ou cobrado, na qualidade de sujeito passivo de obrigação e que deveria recolher aos cofres públicos (Lei nº 8.137, de 27 de dezembro de 1990 e Código Penal).

No caso de falta de apresentação ou de apresentação de declaração com incorreções ou omissões, o contribuinte ficará sujeito às multas previstas no artigo 32-A da Lei nº 8.212, de 1991, e no art. 7º da Lei nº 10.426, de 24 de abril de 2002.

Não surtirão efeitos as retificações de informações prestadas na DCTFWeb que pretendam excluir ou reduzir débitos:

- enviados para inscrição em Dívida Ativa da União, sejam eles saldos a pagar ou valores apurados em procedimento de auditoria interna;
- incluídos em parcelamento deferido;
- que tenham sido objeto de declaração de compensação não passível de retificação ou cancelamento.

Também não surtirão efeitos as retificações de débitos de tributos em relação aos quais o sujeito passivo tenha sido objeto de procedimento fiscal e/ou nos casos em que a apresentação da declaração ocorra após o prazo decadencial.

Dados do Representante da Pessoa Jurídica

Nome	KLEBIO LANDIM DE FRANCA
CPF	947.583.953-49
Telefone	-

Recibo de Entrega da DCTFWeb

MINISTÉRIO DA FAZENDA
SECRETARIA ESPECIAL DA RECEITA FEDERAL DO BRASIL
DCTFWeb
EXTRATO DO PROCESSAMENTO : Geral - 01/2025

Nome/Razão Social	KLEBIO LANDIM DE FRANCA LTDA
CNPJ/CPF	35.848.539/0001-80
CNO	
Número da Declaração	320250320252626930756
Número Processo/ Demanda Trabalhista	
Número Recibo	0000050000321369030
Data da Transmissão	13/03/2025
Tipo Declaração	Retificadora
Situação Declaração	Ativa

Folha de Pagamento

Licenciado para: FRANCISCO CHARLES LIMA NERI

ADMIN

Empresa: KLEBIO LANDIM DE FRANCA EIRELLI - CNPJ: 35.848.539/0001-80

Fortes Pessoal 8.9.1

Mês/Ano: 02/2025

Emissão: 02/04/2025

Estabelecimento: KLEBIO LANDIM DE FRANCA EIRELL - 35.848.539/0001-80

Tomador: POLO DE LAZER - CEI: 9001207053/73

Código	Empregado	Evento	Referência	Provento	Desconto
000004	MANOEL BEZERRA RAMOS				
Cargo: PEDREIRO					
		011 Salário-Base	28 dia(s)	1.953,00	
		310 INSS	9%		153,00
				1.953,00	153,00
			FGTS: 156,24	Líquido a receber:	1.800,00

Data: / / Assinatura: Manoel Bezerra Ramos

Admissão	Dep.	Filhos	Hr/mês	Sal. Cont.	BC-INSS	BC-FGTS
08/09/2022	0	0	220:00	1.953,00	1.953,00	1.953,00

Total Geral (1 empregado)

011 Salário-Base			1.953,00	
310 INSS				153,00
			1.953,00	153,00
	FGTS: 156,24	Líquido a receber:		1.800,00

BC-INSS: 1.953,00 BC-FGTS: 1.953,00

Recibo de Pagamento

(Folha de Pagamento)

Data e Assinatura ___/___/___ Manoel Bezerra Ramos

Empregador	Inscrição	Admissão	Competência
KLEBIO LANDIM DE FRANCA EIRELLI	CNPJ: 35.848.539/0001-80	08/09/2022	Fevereiro de 2025

Empregado	Cargo	Lotação
000004 MANOEL BEZERRA RAMOS	PEDREIRO	LOTACAO

CPF:	Banco	Agência	Conta	Tipo de Conta
893.611.803-04				

Discriminação das Verbas

Cod.	Descrição	Referência	Provento	Desconto
011	Salário-Base	28 dia(s)	1.953,00	
310	INSS	9%		153,00

Total de Proventos	Total de Descontos	Líquido a Receber
1.953,00	153,00	1.800,00

Salário Contratual	Base de Cálculo do INSS	Base de Cálculo do FGTS	FGTS	FGTS Contribuição Social	Base de Cálculo do IRRF(S)
1.953,00	1.953,00	1.953,00	156,24		

GFD - Guia do FGTS Digital

FGTS Digital

CPF/CNPJ do Empregador	Nome/Razão Social do Empregador	Pagar este documento até
35.848.539	KLEBIO LANDIM DE FRANCA LTDA	03/04/2025 às 21:59:59 (Brasília)

Núm. de Pág.	Identificador	Tag	Valor a recolher
1	0125040362991636-8	03/04/2025 08:48	172,72

Composição do Documento

Informações de recolhimentos do FGTS

Competência	Quantidade Trabalhadores	FGTS Mensal	FGTS Rescisório	Indenização Compensatória	Encargos FGTS	Total
02/2025	1	156,24	0,00	0,00	16,48	172,72
Total FGTS:		**156,24**	**0,00**	**0,00**	**16,48**	**172,72**

Informações de recolhimentos do Consignado

Não há informações de recolhimentos do Consignado

Total da Guia: **172,72**

Observações

Data de geração da Guia: 03/04/2025 às 08:43:19 - Página 1/1

O detalhamento da guia pode ser consultado através do endereço https://fgtsdigital.sistema.gov.br

FGTS
FUNDO DE GARANTIA DO TEMPO DE SERVIÇO

MINISTÉRIO DO TRABALHO E EMPREGO

PIX Copia e Cola:

00020101021226900014br.gov.bcb.pix2568pix-qrcode.caixa.gov.br/api/v2/cobv/be9e6e0bdc3541819548633 3decf1fe6520400005303986580 2BR5923CAIXA ECONOMICA FEDERAL6008Brasilia62070503***6304A681

Payload Location:

pix-qrcode.caixa.gov.br/api/v2/cobv/be9e6e0bdc3541819548633 3decf1fe6

Valor	Data
R$ 172,72	**03/04/2025** 09:15:26

Pix realizado com sucesso!

Dados do recebedor

Nome

CAIXA ECONOMICA FEDERAL

CNPJ

00.360.305/0001-04

Instituição

CAIXA ECONÔMICA FEDERAL

Dados do pagador

Nome

KLEBIO LANDIM DE FRANCA

CPF

*****.583.953-****

Instituição

CAIXA ECONÔMICA FEDERAL

Dados da transação

FGTS Digital

Detalhe da Guia Emitida

Empregador: 35.848.539 **Nome Empregador:** KLEBIO LANDIM DE FRANCA LTDA **Qtd. Trabalhadores FGTS:** 1 **Origem:** Gestão de Guias

Vencimento da Guia: 03/04/2025 **Total Parcelado:** 0,00 **Total da Guia (FGTS):** 172,72

Número da Guia: 01250403629916 36-8 **Data Emissão:** 03/04/2025 08:43:19 (Brasília) **Emitida por:** 35.848.539/0001-80 - KLEBIO LANDIM DE

Relação de Trabalhadores

Estabelecimento: 90.012.07053/73 **Tomador:** 90.012.07053/73

Comp. Apuração	Comp. Referência	Nome Trabalhador	Matrícula	CPF	Categoria	Vencimento	Tipo Depósito	Base Remuneração Total	Valor FGTS na Guia	Juros	Atualiz. Monetária	Multa	Total
02/2025		MANOEL BEZERRA RAMOS	89361180304101080920220101	893.611.803-04	101	20/03/2025	Mensal	1.953,00	156,24	0,78	0,07	15,63	172,72
							Total do Tomador 90.012.07053/73	**1.953,00**	**156,24**	**0,78**	**0,07**	**15,63**	**172,72**
							Total do Estabelecimento 90.012.07053/73	**1.953,00**	**156,24**	**0,78**	**0,07**	**15,63**	**172,72**
							Total FGTS	**1.953,00**	**156,24**	**0,78**	**0,07**	**15,63**	**172,72**

FGTS Digital

Detalhe da Guia Emitida

Empregador: 35.848.539 **Nome Empregador:** KLEBIO LANDIM DE FRANCA LTDA **Qtd. Trabalhadores FGTS:** 1 **Origem:** Gestão de Guias

Vencimento da Guia: 03/04/2025 **Total Parcelado:** 0,00 **Total da Guia (FGTS):** 172,72

Número da Guia: 0125040362991636-8 **Data Emissão:** 03/04/2025 08:43:19 (Brasília) **Emitida por:** 35.848.539/0001-80 - KLEBIO LANDIM DE

Relação de Categorias

Estabelecimento: 90.012.07053/73

Comp. Apuração	Categoria	Qtd. Trabalhadores	Base Remuneração Total	FGTS Mensal na Guia	FGTS Rescisório na Guia	Ind. Compensatória na Guia	Juros	Atualiz. Monetária	Multa	Total
02/2025	101	1	1.953,00	156,24	0,00	0,00	0,78	0,07	15,63	172,72
		Total FGTS	**1.953,00**	**156,24**	**0,00**	**0,00**	**0,78**	**0,07**	**15,63**	**172,72**

Descrição das categorias:

101 - Empregado - Geral, inclusive o empregado público da administração direta ou indireta contratado pela CLT
102 - Empregado - Trabalhador rural por pequeno prazo da Lei 11.718/2008
103 - Empregado - Aprendiz
104 - Empregado - Doméstico
105 - Empregado - Contrato a termo firmado nos termos da Lei 9.601/1998
106 - Trabalhador temporário - Contrato nos termos da Lei 6.019/1974
107 - Empregado - Contrato de trabalho Verde e Amarelo - sem acordo para antecipação mensal da multa rescisória do FGTS
108 - Empregado - Contrato de trabalho Verde e Amarelo - com acordo para antecipação mensal da multa rescisória do FGTS
111 - Empregado - Contrato de trabalho intermitente
201 - Trabalhador avulso portuário
202 - Trabalhador avulso não portuário
301 - Servidor público titular de cargo efetivo, magistrado, ministro de Tribunal de Contas, conselheiro de Tribunal de Contas e membro do Ministério Público
302 - Servidor público ocupante de cargo exclusivo em comissão
303 - Exercente de mandato eletivo
304 - Servidor público exercente de mandato eletivo, inclusive com exercício de cargo em comissão
305 - Servidor público indicado para conselho ou órgão deliberativo, na condição de representante do governo, órgão ou entidade da administração pública
306 - Servidor público contratado por tempo determinado, sujeito a regime administrativo especial definido em lei própria
307 - Militar
308 - Conscrito
309 - Agente público - Outros
310 - Servidor público eventual
311 - Ministros, juízes, procuradores, promotores ou oficiais de justiça à disposição da Justiça Eleitoral
312 - Auxiliar local
401 - Dirigente Sindical - informação prestada pelo sindicato
410 - Trabalhador cedido/exercício em outro órgão/juiz auxiliar - Informação prestada pelo cessionário/destino
701 - Contribuinte individual - Autônomo em geral, exceto se enquadrado em uma das demais categorias de contribuinte individual
711 - Contribuinte individual - Transportador autônomo de passageiros
712 - Contribuinte individual - Transportador autônomo de carga
721 - Contribuinte individual - Diretor não empregado, com FGTS
722 - Contribuinte individual - Diretor não empregado, sem FGTS
723 - Contribuinte individual - Empresário, sócio e membro de conselho de administração ou fiscal
731 - Contribuinte individual - Cooperado que presta serviços por intermédio de cooperativa de trabalho
734 - Contribuinte individual - Transportador cooperado que presta serviços por intermédio de cooperativa de trabalho
738 - Contribuinte individual - Cooperado filiado a cooperativa de produção
741 - Contribuinte individual - Microempreendedor individual
751 - Contribuinte individual - Magistrado classista temporário da Justiça do Trabalho ou da Justiça Eleitoral que seja aposentado de qualquer regime previdenciário
761 - Contribuinte individual - Associado eleito para direção de cooperativa, associação ou entidade de classe de qualquer natureza ou finalidade, bem como o síndico ou administrador eleito para exercer atividade de direção condominial, desde que recebam remuneração
771 - Contribuinte individual - Membro de conselho tutelar, nos termos da Lei 8.069/1990
781 - Ministro de confissão religiosa ou membro de vida consagrada, de congregação ou de ordem religiosa
901 - Estagiário
902 - Médico residente
903 - Bolsista, nos termos da Lei 6.958/1994
904 - Participante de curso de formação, como etapa de concurso público, sem vínculo de emprego/estatutário
905 - Atleta não profissional em formação que receba bolsa

FGTS

Detalhe da Guia Emitida

Empregador: 35.848.539 **Nome Empregador:** KLEBIO LANDIM DE FRANCA LTDA **Qtd. Trabalhadores FGTS:** 1 **Origem:** Gestão de Guias

Vencimento da Guia: 03/04/2025 **Total Parcelado:** 0,00 **Total da Guia (FGTS):** 172,72

Número da Guia: 0125040362991636-8 **Data Emissão:** 03/04/2025 08:43:19 (Brasília) **Emitida por:** 35.848.539/0001-80 - KLEBIO LANDIM DE

Relação de Estabelecimentos

Comp. Apuração	Estabelecimento	Qtd. Trabalhadores	Base Remuneração Total	FGTS Mensal na Guia	FGTS Rescisório na Guia	Ind. Compensatória na Guia	Juros	Atualiz. Monetária	Multa	Total
02/2025	90.012.07053/73	1	1.953,00	156,24	0,00	0,00	0,78	0,07	15,63	172,72
		Total FGTS	**1.953,00**	**156,24**	**0,00**	**0,00**	**0,78**	**0,07**	**15,63**	**172,72**

FGTS

Detalhe da Guia Emitida

Empregador: 35.848.539 **Nome Empregador:** KLEBIO LANDIM DE FRANCA LTDA **Qtd. Trabalhadores FGTS:** 1 **Origem:** Gestão de Guias

Vencimento da Guia: 03/04/2025 **Total Parcelado:** 0,00 **Total da Guia (FGTS):** 172,72

Número da Guia: 0125040362991636-8 **Data Emissão:** 03/04/2025 08:43:19 (Brasília) **Emitida por:** 35.848.539/0001-80 - KLEBIO LANDIM DE

Relação de Tipos de Valor

Estabelecimento: 90.012.07053/73

Comp. Apuração	Tipo de Valor	Qtd. Trabalhadores	Base Remuneração Total	FGTS Mensal na Guia	FGTS Rescisório na Guia	Ind. Compensatória na Guia	Juros	Atualiz. Monetária	Multa	Total
02/2025	11 - FGTS mensal	1	1.953,00	156,24	0,00	0,00	0,78	0,07	15,63	172,72
	Total FGTS		**1.953,00**	**156,24**	**0,00**	**0,00**	**0,78**	**0,07**	**15,63**	**172,72**

FGTS

Detalhe da Guia Emitida

Empregador: 35.848.539 **Nome Empregador:** KLEBIO LANDIM DE FRANCA LTDA **Qtd. Trabalhadores FGTS:** 1 **Origem:** Gestão de Guias

Vencimento da Guia: 03/04/2025 **Total Parcelado:** 0,00 **Total da Guia (FGTS):** 172,72

Número da Guia: 0125040362991636-8 **Data Emissão:** 03/04/2025 08:43:19 (Brasília) **Emitida por:** 35.848.539/0001-80 - KLEBIO LANDIM DE

Relação de Tomadores de Serviço

Tomador: 90.012.07053/73

Comp. Apuração	Qtd. Trabalhadores	Base Remuneração Total	FGTS Mensal na Guia	FGTS Rescisório na Guia	Ind. Compensatória na Guia	Juros	Atualiz. Monetária	Multa	Total
02/2025	1	1.953,00	156,24	0,00	0,00	0,78	0,07	15,63	172,72
	Total FGTS	**1.953,00**	**156,24**	**0,00**	**0,00**	**0,78**	**0,07**	**15,63**	**172,72**

Receita Federal

Documento de Arrecadação de Receitas Federais

CNPJ	Razão Social
35.848.539/0001-80	KLEBIO LANDIM DE FRANCA LTDA

Período de Apuração	Data de Vencimento	Número do Documento
Fevereiro/2025	20/03/2025	07.16.25093.0935996-8

Pagar este documento até: **03/04/2025**

Valor Total do Documento: **474,41**

Observações

Nº Recibo Declaração: 50000329388929

Composição do Documento de Arrecadação

Código	Denominação	Principal	Multa	Juros	Total
1138	CONTRIB PREVIDENCIÁRIA EMPRESA/EMPREGADOR 01 CP PATRONAL - EMPREGADOS/AVULSOS PA:02/2025 Vencimento:20/03/2025 CNO:90.012.07053/73	390,60	18,04	3,90	412,54
1646	CONTRIB PREV RISCO AMBIENTAL/APOSENT ESPECIAL 01 CP PATRONAL - GILRAT AJUSTADO PA:02/2025 Vencimento:20/03/2025 CNO:90.012.07053/73	58,59	2,70	0,58	61,87
	Totais	**449,19**	**20,74**	**4,48**	**474,41**

SENDA (Versão:5.2.3) Página: 1 / 1 03/04/2025 08:48:49

85880000004 0 74410385250 2 93071625093 3 09359968080 6 AUTENTICAÇÃO MECÂNICA

Documento de Arrecadação de Receitas Federais

85880000004 0 | 74410385250 2 | 93071625093 3 | 09359968080 6



CNPJ:	35.848.539/0001-80
Número:	07.16.25093.0935996-8
Pagar até:	03/04/2025
Valor:	474,41

Pague com o PIX



Valor	Data
R$ 474,41	**03/04/2025** 09:14:43

Pix realizado com sucesso!

Dados do recebedor

Nome

RECEITA FEDERAL

CNPJ

00.394.460/0058-87

Instituição

BANCO DO BRASIL S.A.

Dados do pagador

Nome

KLEBIO LANDIM DE FRANCA

CPF

*****.583.953-****

Instituição

CAIXA ECONÔMICA FEDERAL

Dados da transação

MINISTÉRIO DA FAZENDA
SECRETARIA ESPECIAL DA RECEITA FEDERAL DO BRASIL
RELATÓRIO RESUMO DE DÉBITOS - DCTFWeb

Nome do Contribuinte	KLEBIO LANDIM DE FRANCA LTDA	**CNPJ**	35.848.539/0001-80
Período de Apuração	02/2025	**Número do Recibo**	0000050000329388929
Data/Hora da Transmissão	03/04/2025 08:40:22	**Identificação da Apuração de Débitos**	31698274877 / eSocial

Grupo: CONTRIBUIÇÃO PREVIDENCIÁRIA SEGURADOS

Código	Descrição	PA Débito	Valor Original	Créditos Vinculados	Saldo Devedor
1082-01	CP SEGURADOS - EMPREGADOS/AVULSO	02/2025	612,00	0,00	612,00

Obra: 90.012.07053/73
Grupo: CONTRIBUIÇÃO PREVIDENCIÁRIA PATRONAL

Código	Descrição	PA Débito	Valor Original	Créditos Vinculados	Saldo Devedor
1138-01	CP PATRONAL - EMPREGADOS/AVULSOS	02/2025	390,60	0,00	390,60
1646-01	CP PATRONAL - GILRAT AJUSTADO	02/2025	58,59	0,00	58,59

Obra: 90.014.24196/78
Grupo: CONTRIBUIÇÃO PREVIDENCIÁRIA PATRONAL

Código	Descrição	PA Débito	Valor Original	Créditos Vinculados	Saldo Devedor
1138-01	CP PATRONAL - EMPREGADOS/AVULSOS	02/2025	1.171,80	0,00	1.171,80
1646-01	CP PATRONAL - GILRAT AJUSTADO	02/2025	175,77	0,00	175,77

MINISTÉRIO DA FAZENDA

SECRETARIA ESPECIAL DA RECEITA FEDERAL DO BRASIL

Recibo de Entrega da Declaração de Débitos e Créditos Tributários Federais - DCTFWeb

CNPJ/CPF	35.848.539/0001-80
Nome	KLEBIO LANDIM DE FRANCA LTDA
Período de apuração	02/2025
Declaração Retificadora	Sim
Identificação da apuração de débitos	31698274877 / eSocial

Totalização dos tributos apurados no período

Tributos	Débitos Apurados	Saldo a Pagar
Contribuição Previdenciária Segurados	R$ 612,00	R$ 612,00
Contribuição Previdenciária Patronal	R$ 1.796,76	R$ 1.796,76
Contribuição para Outras Entidades e Fun[illegible]os	R$ 0,00	R$ 0,00
Contribuições Diver[illegible]s	R$ 0,00	R$ 0,00
COF[illegible]	R$ 0,00	R$ 0,00
COSIRF	R$ 0,00	R$ 0,00
CPSS	R$ 0,00	R$ 0,00
CSLL	R$ 0,00	R$ 0,00
CSRF	R$ 0,00	R$ 0,00
IOF	R$ 0,00	R$ 0,00
IPI	R$ 0,00	R$ 0,00
IRPJ	R$ 0,00	R$ 0,00
IRRF	R$ 0,00	R$ 0,00
PIS	R$ 0,00	R$ 0,00
RET/Pagamento Unificado	R$ 0,00	R$ 0,00
TOTAL	R$ 2.408,76	R$ 2.408,76

O presente Recibo de Entrega da DCTFWeb contém a transcrição da Ficha Resumo da referida declaração, que constitui confissão de dívida, de forma irretratável, dos tributos declarados. Fica o declarante ciente de que os tributos declarados na DCTFWeb e não pagos serão enviados para inscrição em Dívida Ativa da União, conforme o disposto no parágrafo 2º do artigo 5º do Decreto-Lei nº 2.124, de 13 de junho de 1984, combinado com a Portaria MF nº 118, de 28 de junho de 1984, estando o declarante sujeito ainda a:

1) Sobre os tributos não pagos ou não recolhidos nos prazos legais incidirão multa e juros de mora, nos termos do art. 61 da Lei nº 9.430, de 27 de dezembro de 1996, combinado com o art. 35 da Lei nº 8.212, de 24 de julho de 1991;

2) inclusão no Cadastro Informativo de Créditos não Quitados do Setor Público Federal (CADIN), impedindo operações de crédito com recursos públicos, a concessão de incentivos fiscais e financeiros e a celebração de convênios e similares que envolvam desembolso de recursos públicos e respectivos aditamentos (Lei nº 10.522, de 19 de julho de 2002);

3) encaminhamento ao Ministério Público Federal de Representação Fiscal para Fins Penais nos casos que, em tese, tenha ocorrido crime contra a ordem tributária ou contra a previdência social, por deixar de recolher, no prazo legal, valor de tributo ou de contribuição social, descontado ou cobrado, na qualidade de sujeito passivo de obrigação e que deveria recolher aos cofres públicos (Lei nº 8.137, de 27 de dezembro de 1990 e Código Penal).

No caso de falta de apresentação ou de apresentação de declaração com incorreções ou omissões, o contribuinte ficará sujeito às multas previstas no artigo 32-A da Lei nº 8.212, de 1991, e no art. 7º da Lei nº 10.426, de 24 de abril de 2002.

Não surtirão efeitos as retificações de informações prestadas na DCTFWeb que pretendam excluir ou reduzir débitos:

- enviados para inscrição em Dívida Ativa da União, sejam eles saldos a pagar ou valores apurados em procedimento de auditoria interna;
- incluídos em parcelamento deferido;
- que tenham sido objeto de declaração de compensação não passível de retificação ou cancelamento.

Também não surtirão efeitos as retificações de débitos de tributos em relação aos quais o sujeito passivo tenha sido objeto de procedimento fiscal e/ou nos casos em que a apresentação da declaração ocorra após o prazo decadencial.

Dados do Representante da Pessoa Jurídica

Nome	KLEBIO LANDIM DE FRANCA
CPF	947.583.953-49
Telefone	-

Recibo de Entrega da DCTFWeb

DCTFWeb recebida via Internet pelo Agente Receptor SERPRO em	03/04/2025 08:40:22
Nº do recibo de entrega	0000050000329388929

Receita Federal

Documento de Arrecadação de Receitas Federais

CNPJ	Razão Social
35.848.539/0001-80	KLEBIO LANDIM DE FRANCA LTDA

Período de Apuração	Data de Vencimento	Número do Documento
Dezembro/2024	20/01/2025	07.16.25072.9566147-0

Pagar este documento até: **13/03/2025**

Observações: **Nº Recibo Declaração: 50000295867257**

Valor Total do Documento: **1.151,91**

Composição do Documento de Arrecadação

Código	Denominação	Principal	Multa	Juros	Total
1138	CONTRIB PREVIDENCIÁRIA EMPRESA/EMPREGADOR 01 CP PATRONAL - EMPREGADOS/AVULSOS PA:12/2024 Vencimento:20/01/2025 CNO:90.012.07053/73	840,70	144,26	16,72	1.001,68
1646	CONTRIB PREV RISCO AMBIENTAL/APOSENT ESPECIAL 01 CP PATRONAL - GILRAT AJUSTADO PA:12/2024 Vencimento:20/01/2025 CNO:90.012.07053/73	126,10	21,63	2,50	150,23
	Totais	**966,80**	**165,89**	**19,22**	**1.151,91**

SENDA (Versão:5.2.3) Página: 1 / 1 13/03/2025 10:12:32

85840000011 6 51910385250 9 72071625072 0 95661470412 2 AUTENTICAÇÃO MECÂNICA

Documento de Arrecadação de Receitas Federais

85840000011 6 | 51910385250 9 | 72071625072 0 | 95661470412 2

Pague com o PIX

CNPJ:	35.848.539/0001-80
Número:	07.16.25072.9566147-0
Pagar até:	13/03/2025
Valor:	1.151,91

Valor	Data
R$ 1.151,91	**13/03/2025** 10:18:25

Pix realizado com sucesso!

Dados do recebedor

Nome

RECEITA FEDERAL

CNPJ

00.394.460/0058-87

Instituição

ITAÚ UNIBANCO S.A.

Dados do pagador

Nome

KLEBIO LANDIM DE FRANCA

CPF

*****.583.953-****

Instituição

CAIXA ECONÔMICA FEDERAL

Dados da transação

MINISTÉRIO DA FAZENDA
SECRETARIA ESPECIAL DA RECEITA FEDERAL DO BRASIL
RELATÓRIO RESUMO DE DÉBITOS - DCTFWeb

Nome do Contribuinte	KLEBIO LANDIM DE FRANCA LTDA	**CNPJ**	35.848.539/0001-80
Período de Apuração	12/2024	**Número do Recibo**	0000050000295867257
Data/Hora da Transmissão	20/12/2024 16:40:32	**Identificação da Apuração de Débitos**	29814933884 / eSocial

Grupo: CONTRIBUIÇÃO PREVIDENCIÁRIA SEGURADOS

Código	Descrição	PA Débito	Valor Original	Créditos Vinculados	Saldo Devedor
1082-01	CP SEGURADOS - EMPREGADOS/AVULSO	12/2024	787,14	0,00	787,14

Obra: 90.012.07053/73
Grupo: CONTRIBUIÇÃO PREVIDENCIÁRIA PATRONAL

Código	Descrição	PA Débito	Valor Original	Créditos Vinculados	Saldo Devedor
1138-01	CP PATRONAL - EMPREGADOS/AVULSOS	12/2024	840,70	0,00	840,70
1646-01	CP PATRONAL - GILRAT AJUSTADO	12/2024	126,10	0,00	126,10

Obra: 90.014.24196/78
Grupo: CONTRIBUIÇÃO PREVIDENCIÁRIA PATRONAL

Código	Descrição	PA Débito	Valor Original	Créditos Vinculados	Saldo Devedor
1138-01	CP PATRONAL - EMPREGADOS/AVULSOS	12/2024	1.171,80	0,00	1.171,80
1646-01	CP PATRONAL - GILRAT AJUSTADO	12/2024	175,77	0,00	175,77

MINISTÉRIO DA FAZENDA
SECRETARIA ESPECIAL DA RECEITA FEDERAL DO BRASIL
Recibo de Entrega da Declaração de Débitos e Créditos Tributários Federais - DCTFWeb

CNPJ/CPF	35.848.539/0001-80
Nome	KLEBIO LANDIM DE FRANCA LTDA
Período de apuração	12/2024
Declaração Retificadora	Não
Identificação da apuração de débitos	29814933884 / eSocial

Totalização dos tributos apurados no período

Tributos	Débitos Apurados	Saldo a Pagar
Contribuição Previdenciária Segurados	R$ 787,14	R$ 787,14
Contribuição Previdenciária Patronal	R$ 2.314,37	R$ 2.314,37
Contribuição para Outras Entidades e Fundos	R$ 0,00	R$ 0,00
Contribuições Diversas	R$ 0,00	R$ 0,00
COFINS	R$ 0,00	R$ 0,00
COSIRF	R$ 0,00	R$ 0,00
CPSS	R$ 0,00	R$ 0,00
CSLL	R$ 0,00	R$ 0,00
CSRF	R$ 0,00	R$ 0,00
IOF	R$ 0,00	R$ 0,00
IPI	R$ 0,00	R$ 0,00
IRPJ	R$ 0,00	R$ 0,00
IRRF	R$ 0,00	R$ 0,00
PIS	R$ 0,00	R$ 0,00
RET/Pagamento Unificado	R$ 0,00	R$ 0,00
TOTAL	R$ 3.101,51	R$ 3.101,51

O presente Recibo de Entrega da DCTFWeb contém a transcrição da Ficha Resumo da referida declaração, que constitui confissão de dívida, de forma irretratável, dos tributos declarados. Fica o declarante ciente de que os tributos declarados na DCTFWeb e não pagos serão enviados para inscrição em Dívida Ativa da União, conforme o disposto no parágrafo 2º do artigo 5º do Decreto-Lei nº 2.124, de 13 de junho de 1984, combinado com a Portaria MF nº 118, de 28 de junho de 1984, estando o declarante sujeito ainda a:

1) Sobre os tributos não pagos ou não recolhidos nos prazos legais incidirão multa e juros de mora, nos termos do art. 61 da Lei nº 9.430, de 27 de dezembro de 1996, combinado com o art. 35 da Lei nº 8.212, de 24 de julho de 1991;

2) inclusão no Cadastro Informativo de Créditos não Quitados do Setor Público Federal (CADIN), impedindo operações de crédito com recursos públicos, a concessão de incentivos fiscais e financeiros e a celebração de convênios e similares que envolvam desembolso de recursos públicos e respectivos aditamentos (Lei nº 10.522, de 19 de julho de 2002);

3) encaminhamento ao Ministério Público Federal de Representação Fiscal para Fins Penais nos casos que, em tese, tenha ocorrido crime contra a ordem tributária ou contra a previdência social, por deixar de recolher, no prazo legal, valor de tributo ou de contribuição social, descontado ou cobrado, na qualidade de sujeito passivo de obrigação e que deveria recolher aos cofres públicos (Lei nº 8.137, de 27 de dezembro de 1990 e Código Penal).

No caso de falta de apresentação ou de apresentação de declaração com incorreções ou omissões, o contribuinte ficará sujeito às multas previstas no artigo 32-A da Lei nº 8.212, de 1991, e no art. 7º da Lei nº 10.426, de 24 de abril de 2002.

Não surtirão efeitos as retificações de informações prestadas na DCTFWeb que pretendam excluir ou reduzir débitos:

- enviados para inscrição em Dívida Ativa da União, sejam eles saldos a pagar ou valores apurados em procedimento de auditoria interna;
- incluídos em parcelamento deferido;
- que tenham sido objeto de declaração de compensação não passível de retificação ou cancelamento.

Também não surtirão efeitos as retificações de débitos de tributos em relação aos quais o sujeito passivo tenha sido objeto de procedimento fiscal e/ou nos casos em que a apresentação da declaração ocorra após o prazo decadencial.

Dados do Representante da Pessoa Jurídica

Nome	KLEBIO LANDIM DE FRANCA
CPF	947.583.953-49
Telefone	-

Recibo de Entrega da DCTFWeb

MINISTÉRIO DA FAZENDA
SECRETARIA ESPECIAL DA RECEITA FEDERAL DO BRASIL
DCTFWeb
EXTRATO DO PROCESSAMENTO : Geral - 12/2024

Nome/Razão Social	KLEBIO LANDIM DE FRANCA LTDA
CNPJ/CPF	35.848.539/0001-80
CNO	
Número da Declaração	320241220242698670363
Número Processo/ Demanda Trabalhista	
Número Recibo	0000050000295867257
Data da Transmissão	20/12/2024
Tipo Declaração	Original
Situação Declaração	Ativa

Folha de Pagamento

Licenciado para: FRANCISCO CHARLES LIMA NERI
ADMIN
Empresa: KLEBIO LANDIM DE FRANCA EIRELLI - CNPJ: 35.848.539/0001-80
Fortes Pessoal 8.9.1
Mês/Ano: 01/2025
Emissão: 13/03/2025
Estabelecimento: KLEBIO LANDIM DE FRANCA EIRELL - 35.848.539/0001-80
Tomador: POLO DE LAZER - CEI: 9001207053/73

Código	Empregado	Evento	Referência	Provento	Desconto
000004	MANOEL BEZERRA RAMOS				
Cargo: PEDREIRO					
		011 Salário-Base	31 dia(s)	1.953,00	
		310 INSS	9%		153,00
				1.953,00	153,00
			FGTS: 156,24	Líquido a receber:	1.800,00

Data: / / Assinatura: Manoel Bezerra Ramos

Admissão	Dep.	Filhos	Hr/mês	Sal. Cont.	BC-INSS	BC-FGTS
08/09/2022	0	0	220:00	1.953,00	1.953,00	1.953,00

Total Geral (1 empregado)

011 Salário-Base		1.953,00	
310 INSS			153,00
		1.953,00	153,00
FGTS: 156,24	Líquido a receber:		1.800,00

BC-INSS: 1.953,00 BC-FGTS: 1.953,00

Recibo de Pagamento

(Folha de Pagamento)

Data e Assinatura ___/___/___ Manoel Bezerra Ramos

Empregador	Inscrição	Admissão	Competência
KLEBIO LANDIM DE FRANCA EIRELLI	CNPJ: 35.848.539/0001-80	08/09/2022	Janeiro de 2025

Empregado	Cargo	Lotação
000004 MANOEL BEZERRA RAMOS	PEDREIRO	LOTACAO

CPF:	Banco	Agência	Conta	Tipo de Conta
893.611.803-04				

Discriminação das Verbas

Cod.	Descrição	Referência	Provento	Desconto
011	Salário-Base	31 dia(s)	1.953,00	
310	INSS	9%		153,00

Total de Proventos	Total de Descontos	Líquido a Receber
1.953,00	153,00	1.800,00

Salário Contratual	Base de Cálculo do INSS	Base de Cálculo do FGTS	FGTS	FGTS Contribuição Social	Base de Cálculo do IRRF(S)
1.953,00	1.953,00	1.953,00	156,24		

GFD - Guia do FGTS Digital

CPF/CNPJ do Empregador	Nome/Razão Social do Empregador	Pagar este documento até
35.848.539	KLEBIO LANDIM DE FRANCA LTDA	13/03/2025 às 21:59:59 (Brasília)

Núm. de Pág.	Identificador	Tag	Valor a recolher
1	0125031359544093-6	13/03/2025 09:19	172,78

Composição do Documento

Competência	Quantidade Trabalhadores	FGTS Mensal	FGTS Rescisório	Indenização Compensatória	Encargos FGTS	Total
01/2025	1	156,24	0,00	0,00	16,54	172,78
Total Geral:		**156,24**	**0,00**	**0,00**	**16,54**	**172,78**

Observações

Data de geração da Guia: 13/03/2025 às 09:19:16 - Página 1/ 1

O detalhamento da guia pode ser consultado através do endereço https://fgtsdigital.sistema.gov.br

FUNDO DE GARANTIA DO TEMPO DE SERVICO

MINISTÉRIO DO TRABALHO E EMPREGO

PIX Copia e Cola:

00020101021226900014br.gov.bcb.pix2568pix-qrcode.caixa.gov.br/api/v2/cobv/b57e04dd7b384e7dbff298497fbf65745204000053039865802BR5923CAIXA ECONOMICA FEDERAL6008Brasilia62070503***630400FF

Payload Location:

pix-qrcode.caixa.gov.br/api/v2/cobv/b57e04dd7b384e7dbff298497fbf6574

Valor	Data
R$ 172,78	**13/03/2025** 10:01:57

Pix realizado com sucesso!

Dados do recebedor

Nome

CAIXA ECONOMICA FEDERAL

CNPJ

00.360.305/0001-04

Instituição

CAIXA ECONÔMICA FEDERAL

Dados do pagador

Nome

KLEBIO LANDIM DE FRANCA

CPF

*****.583.953-****

Instituição

CAIXA ECONÔMICA FEDERAL

Dados da transação

FGTS

Detalhe da Guia Emitida

Empregador: 35.848.539 **Nome Empregador:** KLEBIO LANDIM DE FRANCA LTDA **Qtd. Trabalhadores FGTS:** 1 **Origem:** Gestão de Guias

Vencimento da Guia: 13/03/2025 **Total Parcelado:** 0,00 **Total da Guia (FGTS):** 172,78

Número da Guia: 0125031359544093-6 **Data Emissão:** 13/03/2025 09:19:16 (Brasília) **Emitida por:** 35.848.539/0001-80 - KLEBIO LANDIM DE

Relação de Trabalhadores

Estabelecimento: 90.012.07053/73 **Tomador:** 90.012.07053/73

Comp. Apuração	Comp. Referência	Nome Trabalhador	Matrícula	CPF	Categoria	Vencimento	Tipo Depósito	Base Remuneração Total	Valor FGTS na Guia	Juros	Atualiz. Monetária	Multa	Total
01/2025		MANOEL BEZERRA RAMOS	89361180304101080920220101	893.611.803-04	101	20/02/2025	Mensal	1.953,00	156,24	0,78	0,13	15,63	172,78
							Total do Tomador	**90.012.07053/73**	**1.953,00**	**156,24**	**0,78**	**0,13**	**15,63**	**172,78**
							Total do Estabelecimento	**90.012.07053/73**	**1.953,00**	**156,24**	**0,78**	**0,13**	**15,63**	**172,78**
								Total FGTS	**1.953,00**	**156,24**	**0,78**	**0,13**	**15,63**	**172,78**

FGTS

Detalhe da Guia Emitida

Empregador: 35.848.539 **Nome Empregador:** KLEBIO LANDIM DE FRANCA LTDA **Qtd. Trabalhadores FGTS:** 1 **Origem:** Gestão de Guias

Vencimento da Guia: 13/03/2025 **Total Parcelado:** 0,00 **Total da Guia (FGTS):** 172,78

Número da Guia: 0125031359544093-6 **Data Emissão:** 13/03/2025 09:19:16 (Brasília) **Emitida por:** 35.848.539/0001-80 - KLEBIO LANDIM DE

Relação de Categorias

Estabelecimento: 90.012.07053/73

Comp. Apuração	Categoria	Qtd. Trabalhadores	Base Remuneração Total	FGTS Mensal na Guia	FGTS Rescisório na Guia	Ind. Compensatória na Guia	Juros	Atualiz. Monetária	Multa	Total
01/2025	101	1	1.953,00	156,24	0,00	0,00	0,78	0,13	15,63	172,78
		Total FGTS	**1.953,00**	**156,24**	**0,00**	**0,00**	**0,78**	**0,13**	**15,63**	**172,78**

Descrição das categorias:

101 - Empregado - Geral, inclusive o empregado público da administração direta ou indireta contratado pela CLT
102 - Empregado - Trabalhador rural por pequeno prazo da Lei 11.718/2008
103 - Empregado - Aprendiz
104 - Empregado - Doméstico
105 - Empregado - Contrato a termo firmado nos termos da Lei 9.601/1998
106 - Trabalhador temporário - Contrato nos termos da Lei 6.019/1974
107 - Empregado - Contrato de trabalho Verde e Amarelo - sem acordo para antecipação mensal da multa rescisória do FGTS
108 - Empregado - Contrato de trabalho Verde e Amarelo - com acordo para antecipação mensal da multa rescisória do FGTS
111 - Empregado - Contrato de trabalho intermitente
201 - Trabalhador avulso portuário
202 - Trabalhador avulso não portuário
301 - Servidor público titular de cargo efetivo, magistrado, ministro de Tribunal de Contas, conselheiro de Tribunal de Contas e membro do Ministério Público
302 - Servidor público ocupante de cargo exclusivo em comissão
303 - Exercente de mandato eletivo
304 - Servidor público exercente de mandato eletivo, inclusive com exercício de cargo em comissão
305 - Servidor público indicado para conselho ou órgão deliberativo, na condição de representante do governo, órgão ou entidade da administração pública
306 - Servidor público contratado por tempo determinado, sujeito a regime administrativo especial definido em lei própria
307 - Militar
308 - Conscrito
309 - Agente público - Outros
310 - Servidor público eventual
311 - Ministros, juízes, procuradores, promotores ou oficiais de justiça à disposição da Justiça Eleitoral
312 - Auxiliar local
401 - Dirigente Sindical - informação prestada pelo sindicato
410 - Trabalhador cedido/exercício em outro órgão/juiz auxiliar - informação prestada pelo cessionário/destino
701 - Contribuinte individual - Autônomo em geral, exceto se enquadrado em uma das demais categorias de contribuinte individual
711 - Contribuinte individual - Transportador autônomo de passageiros
712 - Contribuinte individual - Transportador autônomo de carga
721 - Contribuinte individual - Diretor não empregado, com FGTS
722 - Contribuinte individual - Diretor não empregado, sem FGTS
723 - Contribuinte individual - Empresário, sócio e membro de conselho de administração ou fiscal
731 - Contribuinte individual - Cooperado que presta serviços por intermédio de cooperativa de trabalho
734 - Contribuinte individual - Transportador cooperado que presta serviços por intermédio de cooperativa de trabalho
738 - Contribuinte individual - Cooperado filiado a cooperativa de produção
741 - Contribuinte individual - Microempreendedor individual
751 - Contribuinte individual - Magistrado classista temporário da Justiça do Trabalho ou da Justiça Eleitoral que seja aposentado de qualquer regime previdenciário
761 - Contribuinte individual - Associado eleito para direção de cooperativa, associação ou entidade de classe de qualquer natureza ou finalidade, bem como o síndico ou administrador eleito para exercer atividade de direção condominial, desde que recebam remuneração
771 - Contribuinte individual - Membro de conselho tutelar, nos termos da Lei 8.069/1990
781 - Ministro de confissão religiosa ou membro de vida consagrada, de congregação ou de ordem religiosa
901 - Estagiário
902 - Médico residente
903 - Bolsista, nos termos da Lei 8.958/1994
904 - Participante de curso de formação, como etapa de concurso público, sem vínculo de emprego/estatutário
905 - Atleta não profissional em formação que receba bolsa

FGTS

Detalhe da Guia Emitida

Empregador: 35.848.539 **Nome Empregador:** KLEBIO LANDIM DE FRANCA LTDA **Qtd. Trabalhadores FGTS:** 1 **Origem:** Gestão de Guias

Vencimento da Guia: 13/03/2025 **Total Parcelado:** 0,00 **Total da Guia (FGTS):** 172,78

Número da Guia: 0125031359544093-6 **Data Emissão:** 13/03/2025 09:19:16 (Brasília) **Emitida por:** 35.848.539/0001-80 - KLEBIO LANDIM DE

Relação de Estabelecimentos

Comp. Apuração	Estabelecimento	Qtd. Trabalhadores	Base Remuneração Total	FGTS Mensal na Guia	FGTS Rescisório na Guia	Ind. Compensatória na Guia	Juros	Atualiz. Monetária	Multa	Total
01/2025	90.012.07053/73	1	1.953,00	156,24	0,00	0,00	0,78	0,13	15,83	172,78
		Total FGTS	**1.953,00**	**156,24**	**0,00**	**0,00**	**0,78**	**0,13**	**15,83**	**172,78**

FGTS

Detalhe da Guia Emitida

Empregador: 35.848.539 **Nome Empregador:** KLEBIO LANDIM DE FRANCA LTDA **Qtd. Trabalhadores FGTS:** 1 **Origem:** Gestão de Guias

Vencimento da Guia: 13/03/2025 **Total Parcelado:** 0,00 **Total da Guia (FGTS):** 172,78

Número da Guia: 01250313595440 93-6 **Data Emissão:** 13/03/2025 09:19:16 (Brasília) **Emitida por:** 35.848.539/0001-80 - KLEBIO LANDIM DE

Relação de Tipos de Valor

Estabelecimento: 90.012.07053/73

Comp. Apuração	Tipo de Valor	Qtd. Trabalhadores	Base Remuneração Total	FGTS Mensal na Guia	FGTS Rescisório na Guia	Ind. Compensatória na Guia	Juros	Atualiz. Monetária	Multa	Total
01/2025	11 - FGTS mensal	1	1.953,00	156,24	0,00	0,00	0,78	0,13	15,63	172,78
		Total FGTS	**1.953,00**	**156,24**	**0,00**	**0,00**	**0,78**	**0,13**	**15,63**	**172,78**

FGTS Digital

Detalhe da Guia Emitida

Empregador: 35.848.539 **Nome Empregador:** KLEBIO LANDIM DE FRANCA LTDA **Qtd. Trabalhadores FGTS:** 1 **Origem:** Gestão de Guias

Vencimento da Guia: 13/03/2025 **Total Parcelado:** 0,00 **Total da Guia (FGTS):** 172,78

Número da Guia: 0125031359544093-6 **Data Emissão:** 13/03/2025 09:19:16 (Brasília) **Emitida por:** 35.848.539/0001-80 - KLEBIO LANDIM DE

Relação de Tomadores de Serviço

Tomador: 90.012.07053/73

Comp. Apuração	Qtd. Trabalhadores	Base Remuneração Total	FGTS Mensal na Guia	FGTS Rescisório na Guia	Ind. Compensatória na Guia	Juros	Atualiz. Monetária	Multa	Total
01/2025	1	1.953,00	156,24	0,00	0,00	0,78	0,13	15,63	172,78
	Total FGTS	**1.953,00**	**156,24**	**0,00**	**0,00**	**0,78**	**0,13**	**15,63**	**172,78**

Receita Federal

Documento de Arrecadação de Receitas Federais

CNPJ	Razão Social
35.848.539/0001-80	KLEBIO LANDIM DE FRANCA LTDA

Período de Apuração	Data de Vencimento	Número do Documento
19/11/2024	03/01/2025	07.16.25090.3080204-7

Observações
web v4.4.2

Pagar este documento até
31/03/2025

Valor Total do Documento
254,97

Composição do Documento de Arrecadação

Código	Denominação	Principal	Multa	Juros	Total
5440	MULTA POR ATRASO NA ENTREGA DA DCTFWEB 01 MAED - DCTFWEB PA 19/11/2024 Vencimento 03/01/2025 Nr. AINL 50000285739558	250,00		4,97	254,97
	Totais	**250,00**		**4,97**	**254,97**

PAGO

SENDA (Versão:5.2.3) Página: 1/1 31/03/2025 09:10:26

85830000002 5 54970385250 1 90071625090 7 30802047403 7 AUTENTICAÇÃO MECÂNICA

Documento de Arrecadação de Receitas Federais

85830000002 5 | 54970385250 1 | 90071625090 7 | 30802047403 7

CNPJ:	35.848.539/0001-80
Número:	07.16.25090.3080204-7
Pagar até:	31/03/2025
Valor:	254,97

Pague com o PIX

SISBB - SISTEMA DE INFORMACOES BANCO DO BRASIL
31/03/2025 - AUTOATENDIMENTO - 13.54.21
0547900547 0001

Comprovante Pix

CLIENTE: KLEBIO L F EIRELI
AGENCIA: 0547-9 CONTA: 39.751-2

==========

PAGAMENTO VIA QR CODE

ID: E00000000202503311654036778959 75
CNPJ DO PAGADOR: 35.848.539/0001-80
VALOR: R$254,97
TARIFA: R$0,00
DATA: 31/03/2025 - 13:54:12
NOME DA COBRANCA: Solicitacao Pix
COD PRODUTO: 07162509030802047044990304
DEVEDOR: K LF SERVICOS
CNPJ DO DEVEDOR: 35.***.***/****-80

PAGO PARA: Receita Federal
CNPJ: 394.460/0058-87
INSTITUICAO: 00000000 BCO DO BRASIL S.A.

Esta transação pode ser tarifada em até 0,99%, com valor máximo de R$10,00. O valor definitivo poderá ser consultado no BBDPJ.

Notificacao enviada em: 31/03/2025 - 13:54:14

==========

DOCUMENTO: 033105
AUTENTICACAO SISBB: 3.585.F0C.EDF.E74.2C2

==========

Central de Atendimento BB
4004 0001
Consultas, informacoes e servicos transacionais.

SAC BB
0800 729 0722
Informacoes, reclamacoes, cancelamento de produtos e servicos.

Ouvidoria
0800 729 5678
Reclamacoes nao solucionadas nos canais habituais agencia, SAC e Demais canais de atendimento.

Atendimento a deficientes auditivos ou fala
0800 729 0088
Informacoes, reclamacoes, cancelamento de cartao e outros produtos e servicos de Ouvidoria.

GFD - Guia do FGTS Digital

FGTS Digital

CPF/CNPJ do Empregador	Nome/Razão Social do Empregador	Pagar este documento até
35.848.539	KLEBIO LANDIM DE FRANCA LTDA	20/12/2024 às 21:59:59 (Brasília)

Núm. de Pág.	Identificador	Tag	Valor a recolher
1	0124122045157815-6	20/12/2024 16:38	641,29

Composição do Documento

Competência	Quantidade Trabalhadores	FGTS Mensal	FGTS Rescisório	Indenização Compensatória	Encargos FGTS	Total
12/2024	1	0,00	305,03	0,00	0,00	305,03
11/2024	1	104,16	0,00	0,00	0,00	104,16
10/2024	1	104,16	0,00	0,00	11,54	115,70
08/2024	1	104,16	0,00	0,00	12,24	116,40
Total Geral:		**312,46**	**305,03**	**0,00**	**23,78**	**641,29**

Observações

Toda a equipe do FGTS Digital deseja que você tenha um Feliz Natal e um Prospero Ano Novo!

Data de geração da Guia: 20/12/2024 às 16:39:14 - Página 1/ 1

O detalhamento da guia pode ser consultado através do endereço https://fgtsdigital.sistema.gov.br

FGTS FUNDO DE GARANTIA DO TEMPO DE SERVIÇO

MINISTÉRIO DO TRABALHO E EMPREGO

PIX Copia e Cola:

00020101021226900014br.gov.bcb.pix2568pix-qrcode.caixa.gov.br/api/v2/cobv/747b1626b57d47c7acbaa3edac18663b5204000053039865802BR5923CAIXA ECONOMICA FEDERAL6008Brasilia62070503***6304E3D5

Payload Location:

pix-qrcode.caixa.gov.br/api/v2/cobv/747b1626b57d47c7acbaa3edac18663b

SISBB - SISTEMA DE INFORMACOES BANCO DO BRASIL
20/12/2024 - AUTOATENDIMENTO - 17.27.26
0547900547 0001

Comprovante Pix

CLIENTE: KLEBIO L F EIRELI
AGENCIA: 0547-9 CONTA: 39.751-2

==========

PAGAMENTO VIA QR CODE

ID: E00000000202412202025048648865 47
CNPJ DO PAGADOR: 35.848.539/0001-80
VALOR: R$641,29
TARIFA: R$0,00
DATA: 20/12/2024 - 17:25:14
COD PRODUTO: 2e44fe4264a644d2978fad5340cd1707
DEVEDOR: KLEBIO LANDIM DE FRANCA LTDA
CNPJ DO DEVEDOR: 35.***.***/****-80

PAGO PARA: Caixa Economica Federal
CNPJ: 360.305/0001-04
INSTITUICAO: 00360305 CAIXA ECONOMICA FEDERAL

Esta transação pode ser tarifada em até 0,99%, com valor máximo de R$10,00. O valor definitivo poderá ser consultado no BBDPJ.

Notificacao enviada em: 20/12/2024 - 17:25:51

==========

DOCUMENTO: 122001
AUTENTICACAO SISBB: 5.919.C50.D54.9B6.4A5

==========

Central de Atendimento BB
4004 0001
Consultas, informacoes e servicos transacionais.

SAC BB
0800 729 0722
Informacoes, reclamacoes, cancelamento de produtos e servicos.

Ouvidoria
0800 729 5678
Reclamacoes nao solucionadas nos canais habituais agencia, SAC e Demais canais de atendimento.

Atendimento a deficientes auditivos ou fala
0800 729 0088
Informacoes, reclamacoes, cancelamento de cartao e outros produtos e servicos de Ouvidoria.

Receita Federal

Documento de Arrecadação de Receitas Federais

CNPJ	Razão Social
35.848.539/0001-80	KLEBIO LANDIM DE FRANCA LTDA

Período de Apuração	Data de Vencimento	Número do Documento
Diversos		07.16.25090.3079257-2

Pagar este documento até: **31/03/2025**

Observações: **web v4.4.2**

Valor Total do Documento: **4.835,44**

Composição do Documento de Arrecadação

Código	Denominação	Principal	Multa	Juros	Total
1082	CONTR PREV DESCONTA SEGURADO-EMPREGADO/AVULSO 01 CP SEGURADOS - EMPREGADOS/AVULSO PA 12/2024 Vencimento 20/01/2025	787,14	157,42	15,66	960,22
1082	CONTR PREV DESCONTA SEGURADO-EMPREGADO/AVULSO 01 CP SEGURADOS - EMPREGADOS/AVULSO PA 01/2025 Vencimento 20/02/2025	612,00	78,76	6,12	696,88
1138	CONTR PREVIDENCIÁRIA EMPREGADOR/EMPRESA 01 CP PATRONAL - EMPREGADOS/AVULSOS PA 12/2024 Vencimento 20/01/2025 CNO 90.014.24196/78	1.171,80	234,36	23,31	1.429,47
1138	CONTR PREVIDENCIÁRIA EMPREGADOR/EMPRESA 01 CP PATRONAL - EMPREGADOS/AVULSOS PA 01/2025 Vencimento 20/02/2025 CNO 90.014.24196/78	1.171,80	150,81	11,71	1.334,32
1646	CONTRIB PREV RISCO AMBIENTAL/APOSENT ESPECIAL 01 CP PATRONAL - GILRAT AJUSTADO PA 12/2024 Vencimento 20/01/2025 CNO 90.014.24196/78	175,77	35,15	3,49	214,41
1646	CONTRIB PREV RISCO AMBIENTAL/APOSENT ESPECIAL 01 CP PATRONAL - GILRAT AJUSTADO PA 01/2025 Vencimento 20/02/2025 CNO 90.014.24196/78	175,77	22,62	1,75	200,14
	Totais	**4.094,28**	**679,12**	**62,04**	**4.835,44**

SENDA (Versão:5.2.3) Página: 1/1 31/03/2025 09:10:07

85860000048 9 35440385250 0 90071625090 7 30792572921 0

AUTENTICAÇÃO MECÂNICA

Documento de Arrecadação de Receitas Federais

85860000048 9 | 35440385250 0 | 90071625090 7 | 30792572921 0



CNPJ:	35.848.539/0001-80
Número:	07.16.25090.3079257-2
Pagar até:	31/03/2025
Valor:	4.835,44

Pague com o PIX



Valor	Data
R$ 4.835,44	**31/03/2025** 16:37:01

Pix realizado com sucesso!

Dados do recebedor

Nome

RECEITA FEDERAL

CNPJ

00.394.460/0058-87

Instituição

ITAÚ UNIBANCO S.A.

Dados do pagador

Nome

KLEBIO LANDIM DE FRANCA

CPF

*****.583.953-****

Instituição

CAIXA ECONÔMICA FEDERAL

Dados da transação

KLF SERVIÇOS

RELATÓRIO FOTOGRÁFICO EXECUÇÃO DA REVITALIZAÇÃO DO PÓLO ALUÍSIO DIÓGENES, NA SEDE DO MUNICÍPIO DE JAGUARIBE.

OBJETO: CONTRATAÇÃO DE EMPRESA PARA REALIZAÇÃO DA REVITALIZAÇÃO DO PÓLO DE LAZER ALUÍSIO DIÓGENES, NA SEDE DO MUNICÍPIO, JUNTO A SECRETÁRIA DE INFRAESTRUTURA, TRANSPORTES E URBANISMO DO MUNICÍPIO DE JAGUARIBE.

CONTRATO: 04.05.02/2022

CONTRATADA: KLEBIO LANDIM DE FRANÇA EIRELI - CNPJ Nº 35.848.539/0001-80

PERÍODO: 01/08/2024 A 28/02/2025

MEDIÇÃO: 12º (DÉCIMA SEGUNDO) BOLETIM DE MEDIÇÃO.



EXECUÇÃO DE PAVIMENTAÇÃO

RAFAEL GOMES DIOGENES
ORDENADOR DE DESPESAS
SEC. DE OBRAS PÚBLICAS
CPF: 600.313.083-09 PORTARIA: 322/2025

K L F SERVIÇOS
CNPJ: 35.848.539/0001-80
KLÉBIO LANDIM DE FRANÇA EIRELI
CPF: 947.583.953-49
SÓCIO ADMINISTRADOR

KLF SERVIÇOS
CNPJ: 35.848.539/0001-80
WENDEL WESCLEY DE LIMA LUCIANO
ENGENHEIRO CIVIL
CREA-CE: 0605418608 | CPF 000.650.828-94

Absolon Cavalcante Mota Neto
Engenheiro Civil
RNP: 061572761-1

KLF SERVIÇOS

RELATÓRIO FOTOGRÁFICO EXECUÇÃO DA REVITALIZAÇÃO DO PÓLO ALUÍSIO DIÓGENES, NA SEDE DO MUNICÍPIO DE JAGUARIBE.

OBJETO: CONTRATAÇÃO DE EMPRESA PARA REALIZAÇÃO DA REVITALIZAÇÃO DO PÓLO DE LAZER ALUÍSIO DIÓGENES, NA SEDE DO MUNICÍPIO, JUNTO A SECRETÁRIA DE INFRAESTRUTURA, TRANSPORTES E URBANISMO DO MUNICÍPIO DE JAGUARIBE.

CONTRATO: 04.05.02/2022

CONTRATADA: KLEBIO LANDIM DE FRANÇA EIRELI - CNPJ Nº 35.848.539/0001-80

PERÍODO: 01/08/2024 A 28/02/2025

MEDIÇÃO: 12º (DÉCIMA SEGUNDO) BOLETIM DE MEDIÇÃO.



EXECUÇÃO DE GRAMA E PAVIMENTAÇÃO

RAFAEL GOMES DIOGENES
ORDENADOR DE DESPESAS
SEC. DE OBRAS PÚBLICAS
CPF: 600.313.083-09 PORTARIA: 322/2025

K L F SERVIÇOS
CNPJ: 35.848.539/0001-80
KLÉBIO LANDIM DE FRANÇA EIRELI
CPF: 947.583.953-49
SÓCIO ADMINISTRADOR

KLF SERVIÇOS
CNPJ:35.848.539/0001-80
WENDEL WESCLEY DE LIMA LUCIANO
ENGENHEIRO CIVIL
CREA-CE: 0605418608 | CPF: 000.650.828-54

Absolon Cavalcante Mota Neto
Engenheiro Civil
RNP: 061572761-1

KF SERVIÇOS

RELATÓRIO FOTOGRÁFICO EXECUÇÃO DA REVITALIZAÇÃO DO PÓLO ALUÍSIO DIÓGENES, NA SEDE DO MUNICÍPIO DE JAGUARIBE.

OBJETO: CONTRATAÇÃO DE EMPRESA PARA REALIZAÇÃO DA REVITALIZAÇÃO DO PÓLO DE LAZER ALUÍSIO DIÓGENES, NA SEDE DO MUNICÍPIO, JUNTO A SECRETÁRIA DE INFRAESTRUTURA, TRANSPORTES E URBANISMO DO MUNICÍPIO DE JAGUARIBE.

CONTRATO: 04.05.02/2022

CONTRATADA: KLEBIO LANDIM DE FRANÇA EIRELI - CNPJ Nº 35.848.539/0001-80

PERÍODO: 01/08/2024 A 28/02/2025

MEDIÇÃO: 12º (DÉCIMA SEGUNDO) BOLETIM DE MEDIÇÃO.

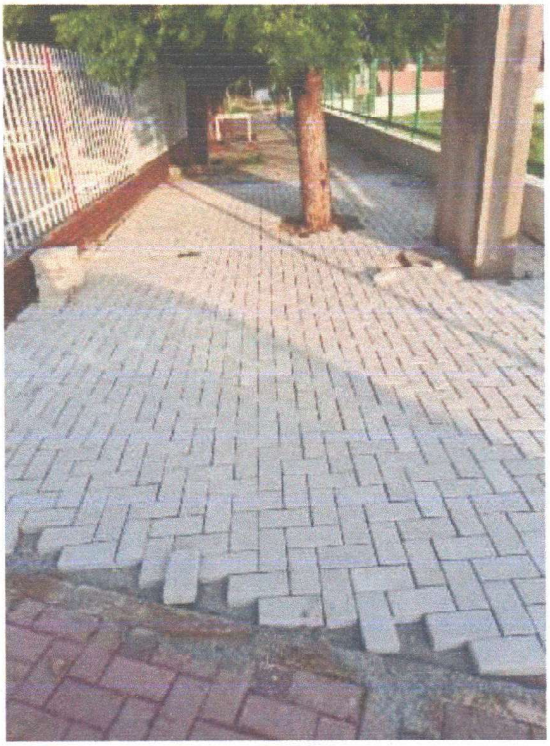

EXECUÇÃO DE PAVIMENTAÇÃO

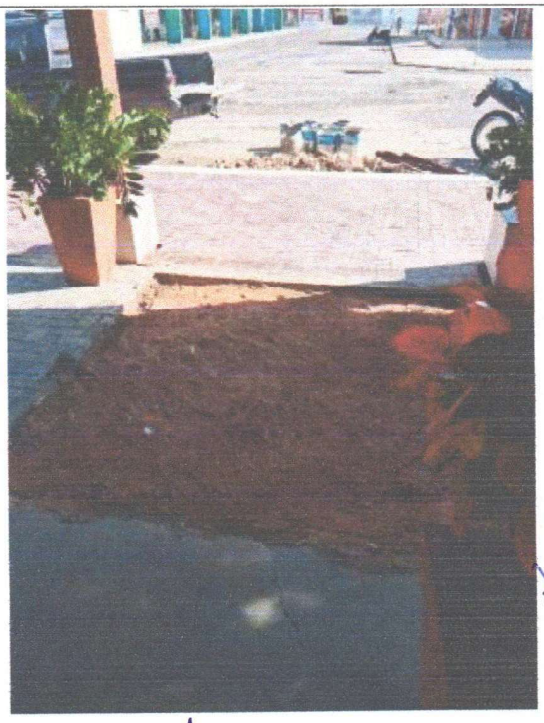

RAFAEL GOMES DIOGENES
ORDENADOR DE DESPESAS
SEC. DE OBRAS PÚBLICAS
CPF: 600.313.083-09 PORTARIA: 322/2025

K L F SERVIÇOS
CNPJ: 35.848.539/0001-80
KLÉBIO LANDIM DE FRANÇA EIRELI
CPF: 947.583.953-49
SÓCIO ADMINISTRADOR

KLF SERVIÇOS
CNPJ:35.848.539/0001-80
WENDEL WESCLEY DE LIMA LUCIANO
ENGENHEIRO CIVIL
CREA-CE: 0605418608 | CPF: 000.650.828-54

Absolon Cavalcante Mota Neto
Engenheiro Civil
RNP: 061572761-1

KF SERVIÇOS

RELATÓRIO FOTOGRÁFICO EXECUÇÃO DA REVITALIZAÇÃO DO PÓLO ALUÍSIO DIÓGENES, NA SEDE DO MUNICÍPIO DE JAGUARIBE.

OBJETO: CONTRATAÇÃO DE EMPRESA PARA REALIZAÇÃO DA REVITALIZAÇÃO DO PÓLO DE LAZER ALUÍSIO DIÓGENES, NA SEDE DO MUNICÍPIO, JUNTO A SECRETÁRIA DE INFRAESTRUTURA, TRANSPORTES E URBANISMO DO MUNICÍPIO DE JAGUARIBE.

CONTRATO: 04.05.02/2022

CONTRATADA: KLEBIO LANDIM DE FRANÇA EIRELI - CNPJ Nº 35.848.539/0001-80

PERÍODO: 01/08/2024 A 28/02/2025

MEDIÇÃO: 12º (DÉCIMA SEGUNDO) BOLETIM DE MEDIÇÃO.

EXECUÇÃO DE PAVIMENTAÇÃO



EXECUÇÃO DE GRAMA

RAFAEL GOMES DIOGENES
ORDENADOR DE DESPESAS
SEC. DE OBRAS PÚBLICAS
CPF: 600.313.083-09 PORTARIA: 322/2025

K L F SERVIÇOS
CNPJ: 35.848.539/0001-80
KLÉBIO LANDIM DE FRANÇA EIRELI
CPF: 947.583.953-49
SÓCIO ADMINISTRADOR

KLF SERVIÇOS
CNPJ:35.848.539/0001-80
WENDEL WESCLEY DE LIMA LUCIANO
ENGENHEIRO CIVIL
CREA-CE: 0605418608 | CPF 000.650.828-54

Absolon Cavalcante Mota Neto
Engenheiro Civil
RNP: 061572761-1

KF SERVIÇOS

RELATÓRIO FOTOGRÁFICO EXECUÇÃO DA REVITALIZAÇÃO DO PÓLO ALUÍSIO DIÓGENES, NA SEDE DO MUNICÍPIO DE JAGUARIBE.

OBJETO: CONTRATAÇÃO DE EMPRESA PARA REALIZAÇÃO DA REVITALIZAÇÃO DO PÓLO DE LAZER ALUÍSIO DIÓGENES, NA SEDE DO MUNICÍPIO, JUNTO A SECRETÁRIA DE INFRAESTRUTURA, TRANSPORTES E URBANISMO DO MUNICÍPIO DE JAGUARIBE.

CONTRATO: 04.05.02/2022

CONTRATADA: KLEBIO LANDIM DE FRANÇA EIRELI - CNPJ Nº 35.848.539/0001-80

PERÍODO: 01/08/2024 A 28/02/2025

MEDIÇÃO: 12º (DÉCIMA SEGUNDO) BOLETIM DE MEDIÇÃO.

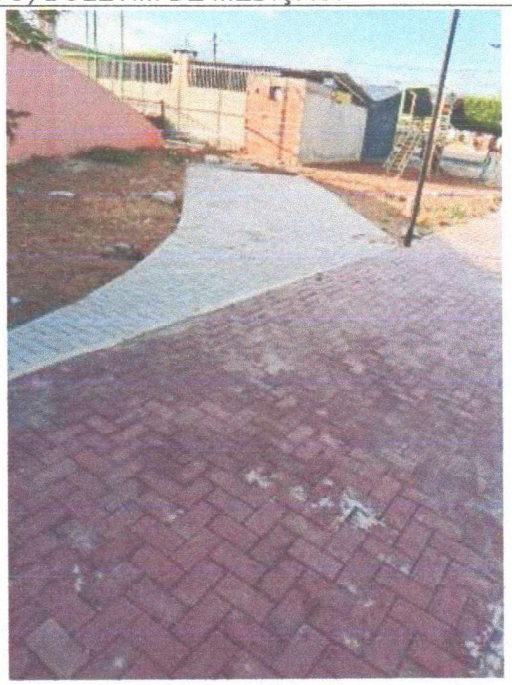

EXECUÇÃO DE PAVIMENTAÇÃO

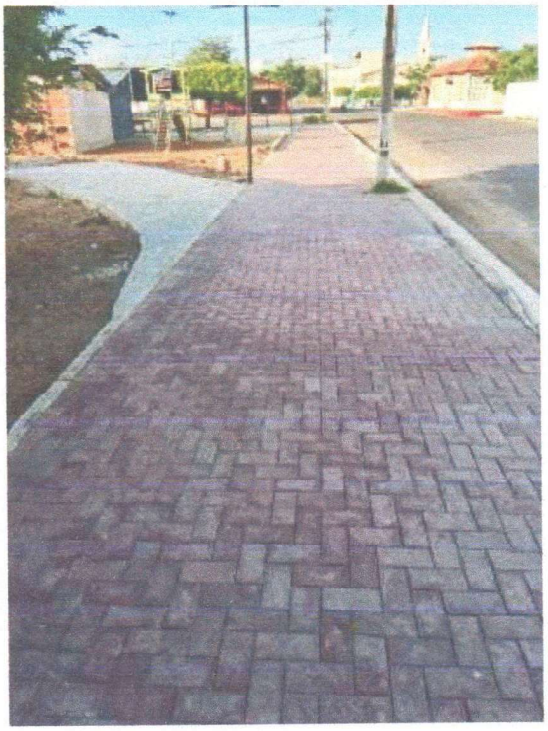

RAFAEL GOMES DIOGENES
ORDENADOR DE DESPESAS
SEC. DE OBRAS PÚBLICAS
CPF: 600.313.083-09 PORTARIA: 322/2025

K L F SERVIÇOS
CNPJ: 35.848.539/0001-80
KLÉBIO LANDIM DE FRANÇA EIRELI
CPF: 947.583.953-49
SÓCIO ADMINISTRADOR

KLF SERVIÇOS
CNPJ:35.848.539/0001-80
WENDEL WESCLEY DE [illegible]
ENGENHEIRO CIVIL
CREA-CE 0609418608 | CPF

Absolon Cavalcante Nóia Neto
Engenheiro Civil
RNP: 061572761-1

KF SERVIÇOS

RELATÓRIO FOTOGRÁFICO EXECUÇÃO DA REVITALIZAÇÃO DO PÓLO ALUÍSIO DIÓGENES, NA SEDE DO MUNICÍPIO DE JAGUARIBE.

OBJETO: CONTRATAÇÃO DE EMPRESA PARA REALIZAÇÃO DA REVITALIZAÇÃO DO PÓLO DE LAZER ALUÍSIO DIÓGENES, NA SEDE DO MUNICÍPIO, JUNTO A SECRETÁRIA DE INFRAESTRUTURA, TRANSPORTES E URBANISMO DO MUNICÍPIO DE JAGUARIBE.

CONTRATO: 04.05.02/2022

CONTRATADA: KLEBIO LANDIM DE FRANÇA EIRELI - CNPJ Nº 35.848.539/0001-80

PERÍODO: 01/08/2024 A 28/02/2025

MEDIÇÃO: 12º (DÉCIMA SEGUNDO) BOLETIM DE MEDIÇÃO.

EXECUÇÃO DE PAVIMENTAÇÃO

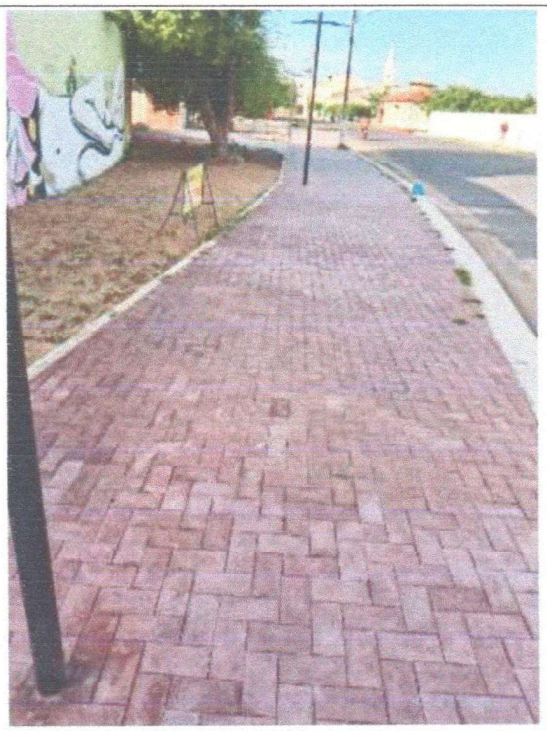

EXECUÇÃO DE PAVIMENTAÇÃO

RAFAEL GOMES DIOGENES
ORDENADOR DE DESPESAS
SEC. DE OBRAS PÚBLICAS
CPF: 600.313.083-09 PORTARIA: 322/2025

K L F SERVIÇOS
CNPJ: 35.848.539/0001-80
KLÉBIO LANDIM DE FRANÇA EIRELI
CPF: 947.583.953-49
SÓCIO ADMINISTRADOR

KLF SERVIÇOS
CNPJ:35.848.539/0001-80
WENDEL WESCLEY DE LIMA LUCIANO
ENGENHEIRO CIVIL
CREA-CE 0605418608 | CPF 000.650.828-54

Absolon Cavalcante Mota Neto
Engenheiro Civil
RNP: 061572761-1

KF SERVIÇOS

RELATÓRIO FOTOGRÁFICO EXECUÇÃO DA REVITALIZAÇÃO DO PÓLO ALUÍSIO DIÓGENES, NA SEDE DO MUNICÍPIO DE JAGUARIBE.

OBJETO: CONTRATAÇÃO DE EMPRESA PARA REALIZAÇÃO DA REVITALIZAÇÃO DO PÓLO DE LAZER ALUÍSIO DIÓGENES, NA SEDE DO MUNICÍPIO, JUNTO A SECRETÁRIA DE INFRAESTRUTURA, TRANSPORTES E URBANISMO DO MUNICÍPIO DE JAGUARIBE.

CONTRATO: 04.05.02/2022

CONTRATADA: KLEBIO LANDIM DE FRANÇA EIRELI - CNPJ Nº 35.848.539/0001-80

PERÍODO: 01/08/2024 A 28/02/2025

MEDIÇÃO: 12º (DÉCIMA SEGUNDO) BOLETIM DE MEDIÇÃO.

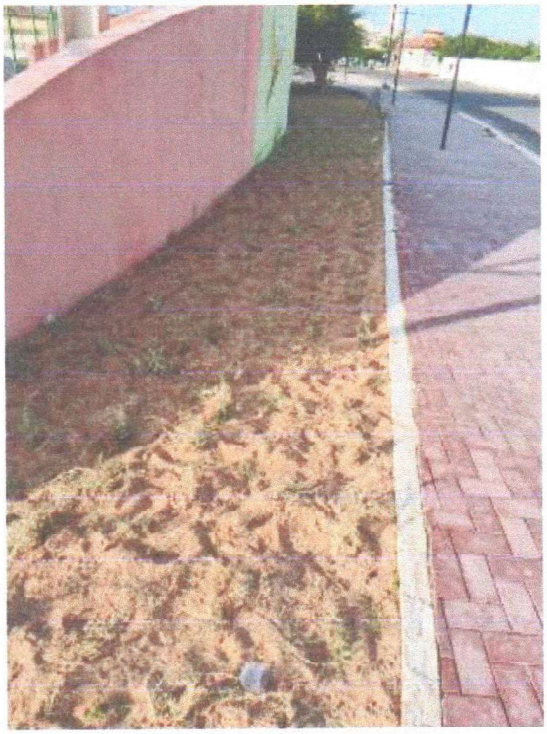

EXECUÇÃO DE GRAMA



RAFAEL GOMES DIOGENES
ORDENADOR DE DESPESAS
SEC. DE OBRAS PÚBLICAS
CPF: 600.313.083-09 PORTARIA: 322/2025

K L F SERVIÇOS
CNPJ: 35.848.539/0001-80
KLÉBIO LANDIM DE FRANÇA EIRELI
CPF: 947.583.953-49
SÓCIO ADMINISTRADOR

KLF SERVIÇOS
CNPJ: 35.848.539/0001-80
WENDEL WESCLEY DE LIMA LUCIANO
ENGENHEIRO CIVIL
CREA-CE 0605418608 | CPF: 000.650.828-54

Absolon Cavalcante Maia Neto
Engenheiro Civil
RNP: 061572761-1

KF SERVIÇOS

RELATÓRIO FOTOGRÁFICO EXECUÇÃO DA REVITALIZAÇÃO DO PÓLO ALUÍSIO DIÓGENES, NA SEDE DO MUNICÍPIO DE JAGUARIBE.

OBJETO: CONTRATAÇÃO DE EMPRESA PARA REALIZAÇÃO DA REVITALIZAÇÃO DO PÓLO DE LAZER ALUÍSIO DIÓGENES, NA SEDE DO MUNICÍPIO, JUNTO A SECRETÁRIA DE INFRAESTRUTURA, TRANSPORTES E URBANISMO DO MUNICÍPIO DE JAGUARIBE.

CONTRATO: 04.05.02/2022

CONTRATADA: KLEBIO LANDIM DE FRANÇA EIRELI - CNPJ Nº 35.848.539/0001-80

PERÍODO: 01/08/2024 A 28/02/2025

MEDIÇÃO: 12º (DÉCIMA SEGUNDO) BOLETIM DE MEDIÇÃO.

EXECUÇÃO DE PAVIMENTAÇÃO



EXECUÇÃO DE GRAMA

RAFAEL GOMES DIOGENES
ORDENADOR DE DESPESAS
SEC. DE OBRAS PÚBLICAS
CPF: 600.313.083-09 PORTARIA: 322/2025

K L F SERVIÇOS
CNPJ: 35.848.539/0001-80
KLÉBIO LANDIM DE FRANÇA EIRELI
CPF: 947.[illegible]53-49
SÓCIO [illegible]ADOR

KLF SERVIÇOS
CNPJ:35.848.539/0001-80
WENDEL WESCLEY DE LIMA LUCIANO
ENGENHEIRO CIVIL
CREA-CE 060541860B | CPF 000.650.826-54

Absolon Cavalcante Mota Neto
Engenheiro Civil
RNP: 061572761-1

PREFEITURA MUNICIPAL DE JAGUARIBE - CE
SECRETÁRIA DE OBRAS PÚBLICAS

PREFEITURA MUNICIPAL DE
JAGUARIBE

TERMO DE RECEBIMENTO PARCIAL DE OBRA REFERENTE À 12 ª MEDIÇÃO

OBRA: REVITALIZAÇÃO DO PÓLO DE LAZER ALUÍSIO DIÓGENES			
ENDEREÇO: SEDE DO MUNICIPIO DE JAGUARIBE-CE			**MUNICÍPIO:** JAGUARIBE-CE
DATA DA VISITA: 27/03/25	**FISCAL:** ABSOLON CAVALCANTE MOTA NETO	**CÓDIGO DA OBRA:**	
Nº DO CONTRATO: Nº 04.05.02/2022	**CONTRATADA:** KLEBIO LANDIM DE FRANÇA EIRELI		
TIPO DE OBRA: REVITALIZAÇÃO DO PÓLO DE LAZER ALUÍSIO DIÓGENES		**INÍCIO DA MEDIÇÃO:** 01/08/2024	**TÉRMINO DA MEDIÇÃO:** 28/02/2025

DISCRIMINAÇÃO DOS SERVIÇOS	% REALIZADOS
ADMINISTRAÇÃO	78,00%
SERVIÇOS PRELIMINARES	79,32%
DEMOLIÇÕES E RETIRADAS	100,00%
PAVIMENTAÇÃO	79,91%
URBANIZAÇÃO	15,30%
CAMPOS	72,62%
INSTALAÇÕES ELÉTRICAS	100,00%
SANITÁRIOS	96,28%
SERVIÇOS FINAIS	0,00%

QUALIDADES DOS SERVIÇOS

	ÓTIMO		**BOM**		
x	**REGULAR**		**INSUFICIENTE**		
	MAU				

PREVISTO:	
% TOTAL EXECUTADO DA OBRA:	**76,85%**

OBSERVAÇÕES: A LIBERAÇÃO DO PAGAMENTO SERÁ FEITO COM BASE NA PLANILHA DE APOSTILAMENTO QUE SEGUE EM ANEXO.

Jaguaribe - CE, 27 de Março de 2025.

Absolon Cavalcante Mota Neto
Engenheiro Civil
RNP: 061572761-1

RAFAEL GOMES DIOGENES
ORDENADOR DE DESPESAS
SEC. DE OBRAS PÚBLICAS
CPF: 600.313.083-09 PORTARIA: 322/2025

KLF SERVIÇOS

DIÁRIO DE OBRA	DATA 01 / 08 / 2024	FOLHA Nº 732

OBRA: REVITALIZAÇÃO DO PÓLO DE LAZER ALUÍSIO DIÓGENES, NA SEDE DO MUNICÍPIO, JUNTO A SECRETÁRIA DE INFRAESTRUTURA, TRANSPORTES E URBANISMO DO MUNICÍPIO DE JAGUARIBE.	CONTRATO Nº 04.05.02/2022

EMPRESA: CONSTRUTORA KLF SERVIÇOS

PRAZO DA OBRA:	PRAZO DECORRIDO:

CONDIÇÕES DO TEMPO:

ANOTAÇÕES DA CONTRATADA

FABRICAÇÃO DE TIJOLINHO INTERTRAVADO

ESPECIFICAÇÃO DE MÃO DE OBRA:

01 (UM) SERVENTE

01 (UM) PEDREIRO

ANOTAÇÕES DA FISCALIZAÇÃO

FISCAL: Absolon Cavalcante Mota Neto
Engenheiro Civil
RNP: 061572761-1

CONTRATADA: KLF SERVIÇOS
CNPJ: 35.848.539/0001-80
WENDEL WESCLEY DE LIMA LUCIANO
ENGENHEIRO CIVIL
CREA-CE: 0605418608 | CPF: 000.650.823-54

KLF SERVIÇOS

DIÁRIO DE OBRA	DATA 02 / 08 / 2024	FOLHA Nº 733
OBRA: REVITALIZAÇÃO DO PÓLO DE LAZER ALUÍSIO DIÓGENES, NA SEDE DO MUNICÍPIO, JUNTO A SECRETÁRIA DE INFRAESTRUTURA, TRANSPORTES E URBANISMO DO MUNICÍPIO DE JAGUARIBE.		CONTRATO Nº 04.05.02/2022
EMPRESA: CONSTRUTORA KLF SERVIÇOS		
PRAZO DA OBRA:		PRAZO DECORRIDO:
CONDIÇÕES DO TEMPO:		

ANOTAÇÕES DA CONTRATADA

FABRICAÇÃO DE TIJOLINHO INTERTRAVADO

ESPECIFICAÇÃO DE MÃO DE OBRA:

01 (UM) SERVENTE

01 (UM) PEDREIRO

ANOTAÇÕES DA FISCALIZAÇÃO

FISCAL:

Absolon Cavalcante Mota Neto
Engenheiro Civil
RNP: 061572761-1

CONTRATADA:

KLF SERVIÇOS
CNPJ:35.848.539/0001-80
WENDEL WESCLEY DE LIMA LUCIANO
ENGENHEIRO CIVIL
CREA-CE: 0605418608 | CPF: 000.650.823-54

KLF SERVIÇOS

DIÁRIO DE OBRA	DATA 03 / 08 / 2024	FOLHA Nº 734

OBRA: REVITALIZAÇÃO DO PÓLO DE LAZER ALUÍSIO DIÓGENES, NA SEDE DO MUNICÍPIO, JUNTO A SECRETÁRIA DE INFRAESTRUTURA, TRANSPORTES E URBANISMO DO MUNICÍPIO DE JAGUARIBE.	CONTRATO Nº 04.05.02/2022

EMPRESA: CONSTRUTORA KLF SERVIÇOS	
PRAZO DA OBRA:	PRAZO DECORRIDO:
CONDIÇÕES DO TEMPO:	

ANOTAÇÕES DA CONTRATADA

SEM ATIVIDADES

ANOTAÇÕES DA FISCALIZAÇÃO

FISCAL: Absolon Cavalcante Mota Neto
Engenheiro Civil
RNP: 061572761-1

CONTRATADA: KLF SERVIÇOS
CNPJ: 35.848.539/0001-80
WENDEL WESCLEY DE LIMA LUCIANO
ENGENHEIRO CIVIL
CREA-CE: 0605418608 | CPF: 000.650.823-54

KLF SERVIÇOS

DIÁRIO DE OBRA	DATA 04 / 08 / 2024	FOLHA Nº 735

OBRA: REVITALIZAÇÃO DO PÓLO DE LAZER ALUÍSIO DIÓGENES, NA SEDE DO MUNICÍPIO, JUNTO A SECRETÁRIA DE INFRAESTRUTURA, TRANSPORTES E URBANISMO DO MUNICÍPIO DE JAGUARIBE.	CONTRATO Nº 04.05.02/2022

EMPRESA: CONSTRUTORA KLF SERVIÇOS

PRAZO DA OBRA:	PRAZO DECORRIDO:

CONDIÇÕES DO TEMPO:

ANOTAÇÕES DA CONTRATADA

SEM ATIVIDADES

ANOTAÇÕES DA FISCALIZAÇÃO

FISCAL: Absolon Cavalcante Mota Neto
Engenheiro Civil
RNP: 061572761-1

CONTRATADA: KLF SERVIÇOS
CNPJ:35.848.539/0001-80
WENDEL WESCLEY DE LIMA LUCIANO
ENGENHEIRO CIVIL
CREA-CE: 0605418668 | CPF: 000.650.823-54

KLF SERVIÇOS

DIÁRIO DE OBRA	DATA 05 / 08 / 2024	FOLHA Nº 736
OBRA: REVITALIZAÇÃO DO PÓLO DE LAZER ALUÍSIO DIÓGENES, NA SEDE DO MUNICÍPIO, JUNTO A SECRETÁRIA DE INFRAESTRUTURA, TRANSPORTES E URBANISMO DO MUNICÍPIO DE JAGUARIBE.		CONTRATO Nº 04.05.02/2022
EMPRESA: CONSTRUTORA KLF SERVIÇOS		
PRAZO DA OBRA:	PRAZO DECORRIDO:	
CONDIÇÕES DO TEMPO:		

ANOTAÇÕES DA CONTRATADA

FABRICAÇÃO DE TIJOLINHO INTERTRAVADO

ESPECIFICAÇÃO DE MÃO DE OBRA:

01 (UM) SERVENTE

01 (UM) PEDREIRO

ANOTAÇÕES DA FISCALIZAÇÃO

FISCAL: Absolon Cavalcante Mota Neto
Engenheiro Civil
RNP: 061572761-1

CONTRATADA: KLF SERVIÇOS
CNPJ: 35.848.539/0001-80
WENDEL WESCLEY DE LIMA LUCIANO
ENGENHEIRO CIVIL
CREA-CE: 060541860B | CPF: 060.650.823-54

KLF SERVIÇOS

DIÁRIO DE OBRA	DATA 06 / 08 / 2024	FOLHA Nº 737

OBRA: REVITALIZAÇÃO DO PÓLO DE LAZER ALUÍSIO DIÓGENES, NA SEDE DO MUNICÍPIO, JUNTO A SECRETÁRIA DE INFRAESTRUTURA, TRANSPORTES E URBANISMO DO MUNICÍPIO DE JAGUARIBE.	CONTRATO Nº 04.05.02/2022

EMPRESA: CONSTRUTORA KLF SERVIÇOS

PRAZO DA OBRA:	PRAZO DECORRIDO:

CONDIÇÕES DO TEMPO:

ANOTAÇÕES DA CONTRATADA

FABRICAÇÃO DE TIJOLINHO INTERTRAVADO

ESPECIFICAÇÃO DE MÃO DE OBRA:

01 (UM) SERVENTE

01 (UM) PEDREIRO

ANOTAÇÕES DA FISCALIZAÇÃO

FISCAL: Absolon Cavalcante Mota Neto
Engenheiro Civil
RNP: 061572761-1

CONTRATADA: KLF SERVIÇOS
CNPJ:35.848.539/0001-80
WENDEL WESCLEY DE LIMA LUCIANO
ENGENHEIRO CIVIL
CREA-CE: 0605418608 | CPF: 000.650.823-54

KLF SERVIÇOS

DIÁRIO DE OBRA	DATA 07 / 08 / 2024	FOLHA Nº 738

OBRA: REVITALIZAÇÃO DO PÓLO DE LAZER ALUÍSIO DIÓGENES, NA SEDE DO MUNICÍPIO, JUNTO A SECRETÁRIA DE INFRAESTRUTURA, TRANSPORTES E URBANISMO DO MUNICÍPIO DE JAGUARIBE.	CONTRATO Nº 04.05.02/2022

EMPRESA: CONSTRUTORA KLF SERVIÇOS

PRAZO DA OBRA:	PRAZO DECORRIDO:

CONDIÇÕES DO TEMPO:

ANOTAÇÕES DA CONTRATADA

FABRICAÇÃO DE TIJOLINHO INTERTRAVADO

ESPECIFICAÇÃO DE MÃO DE OBRA:

01 (UM) SERVENTE

01 (UM) PEDREIRO

ANOTAÇÕES DA FISCALIZAÇÃO

FISCAL: Absolon Cavalcante Mota Neto
Engenheiro Civil
RNP: 061572761-1

CONTRATADA: KLF SERVIÇOS
CNPJ: 35.848.539/0001-80
WENDEL WESCLEY DE LIMA LUCIANO
ENGENHEIRO CIVIL
CREA-CE: 060541860-8 | CPF: 000.650.823-54

KLF SERVIÇOS

DIÁRIO DE OBRA	DATA 08 / 08 / 2024	FOLHA Nº 739

OBRA: REVITALIZAÇÃO DO PÓLO DE LAZER ALUÍSIO DIÓGENES, NA SEDE DO MUNICÍPIO, JUNTO A SECRETÁRIA DE INFRAESTRUTURA, TRANSPORTES E URBANISMO DO MUNICÍPIO DE JAGUARIBE.	CONTRATO Nº 04.05.02/2022

EMPRESA: CONSTRUTORA KLF SERVIÇOS

PRAZO DA OBRA:	PRAZO DECORRIDO:

CONDIÇÕES DO TEMPO:

ANOTAÇÕES DA CONTRATADA

FABRICAÇÃO DE TIJOLINHO INTERTRAVADO

ESPECIFICAÇÃO DE MÃO DE OBRA:

01 (UM) SERVENTE

01 (UM) PEDREIRO

ANOTAÇÕES DA FISCALIZAÇÃO

FISCAL: Absolon Cavalcante Mota Neto, Engenheiro Civil, RNP: 061572761-1

CONTRATADA: KLF SERVIÇOS CNPJ.35.848.539/0001-80 — WENDEL WESCLEY DE LIMA LUCIANO, ENGENHEIRO CIVIL, CREA-CE: 0605418608 | CPF: 000.650.823-54

KLF SERVIÇOS

DIÁRIO DE OBRA	DATA 09 / 08 / 2024	FOLHA Nº 740

OBRA: REVITALIZAÇÃO DO PÓLO DE LAZER ALUÍSIO DIÓGENES, NA SEDE DO MUNICÍPIO, JUNTO A SECRETÁRIA DE INFRAESTRUTURA, TRANSPORTES E URBANISMO DO MUNICÍPIO DE JAGUARIBE.	CONTRATO Nº 04.05.02/2022

EMPRESA: CONSTRUTORA KLF SERVIÇOS

PRAZO DA OBRA:	PRAZO DECORRIDO:

CONDIÇÕES DO TEMPO:

ANOTAÇÕES DA CONTRATADA

FABRICAÇÃO DE TIJOLINHO INTERTRAVADO

ESPECIFICAÇÃO DE MÃO DE OBRA:

01 (UM) SERVENTE

01 (UM) PEDREIRO

ANOTAÇÕES DA FISCALIZAÇÃO

FISCAL: Absolon Cavalcante Mota Neto
Engenheiro Civil
RNP: 061572761-1

CONTRATADA: KLF SERVIÇOS
CNPJ:35.848.539/0001-80
WENDEL WESCLEY DE LIMA LUCIANO
ENGENHEIRO CIVIL
CREA-CE: 0605418608 | CPF: 000.650.823-54

KLF SERVIÇOS

DIÁRIO DE OBRA	DATA 10 / 08 / 2024	FOLHA Nº 741

OBRA: REVITALIZAÇÃO DO PÓLO DE LAZER ALUÍSIO DIÓGENES, NA SEDE DO MUNICÍPIO, JUNTO A SECRETÁRIA DE INFRAESTRUTURA, TRANSPORTES E URBANISMO DO MUNICÍPIO DE JAGUARIBE.	CONTRATO Nº 04.05.02/2022

EMPRESA: CONSTRUTORA KLF SERVIÇOS

PRAZO DA OBRA:	PRAZO DECORRIDO:

CONDIÇÕES DO TEMPO:

ANOTAÇÕES DA CONTRATADA

SEM ATIVIDADES

ANOTAÇÕES DA FISCALIZAÇÃO

FISCAL: Absolon Cavalcante Mota Neto
Engenheiro Civil
RNP: 061572761-1

CONTRATADA: KLF SERVIÇOS
CNPJ: 35.848.539/0001-80
WENDEL WESCLEY DE LIMA LUCIANO
ENGENHEIRO CIVIL
CREA-CE 0605418608 | CPF 000.650.623-32

KLF SERVIÇOS

DIÁRIO DE OBRA	DATA 11 / 08 / 2024	FOLHA Nº 742

OBRA: REVITALIZAÇÃO DO PÓLO DE LAZER ALUÍSIO DIÓGENES, NA SEDE DO MUNICÍPIO, JUNTO A SECRETÁRIA DE INFRAESTRUTURA, TRANSPORTES E URBANISMO DO MUNICÍPIO DE JAGUARIBE.	CONTRATO Nº 04.05.02/2022

EMPRESA: CONSTRUTORA KLF SERVIÇOS

PRAZO DA OBRA:	PRAZO DECORRIDO:

CONDIÇÕES DO TEMPO:

ANOTAÇÕES DA CONTRATADA

SEM ATIVIDADES

ANOTAÇÕES DA FISCALIZAÇÃO

FISCAL: Absolon Cavalcante Mota Neto
Engenheiro Civil
RNP: 061572761-1

CONTRATADA: KLF SERVIÇOS
CNPJ: 35.848.539/0001-80
WENDEL WESCLEY DE LIMA LUCIANO
ENGENHEIRO CIVIL
CREA-CE: 060541860B | CPF: 000.650.823-54

KLF SERVIÇOS

DIÁRIO DE OBRA	DATA 12 / 08 / 2024	FOLHA Nº 743

OBRA: REVITALIZAÇÃO DO PÓLO DE LAZER ALUÍSIO DIÓGENES, NA SEDE DO MUNICÍPIO, JUNTO A SECRETÁRIA DE INFRAESTRUTURA, TRANSPORTES E URBANISMO DO MUNICÍPIO DE JAGUARIBE.	CONTRATO Nº 04.05.02/2022

EMPRESA: CONSTRUTORA KLF SERVIÇOS

PRAZO DA OBRA:	PRAZO DECORRIDO:

CONDIÇÕES DO TEMPO:

ANOTAÇÕES DA CONTRATADA

FABRICAÇÃO DE TIJOLINHO INTERTRAVADO

ESPECIFICAÇÃO DE MÃO DE OBRA:

01 (UM) SERVENTE

01 (UM) PEDREIRO

ANOTAÇÕES DA FISCALIZAÇÃO

FISCAL: Absolon Cavalcante Mota Neto, Engenheiro Civil, RNP: 061572761-1

CONTRATADA: KLF SERVIÇOS CNPJ: 35.848.539/0001-80, WENDEL WESCLEY DE LIMA LUCIANO, ENGENHEIRO CIVIL, CREA-CE: 0605418608 | CPF: 000.650.823-54

KLF SERVIÇOS

DIÁRIO DE OBRA	DATA 13 / 08 / 2024	FOLHA Nº 744

OBRA: REVITALIZAÇÃO DO PÓLO DE LAZER ALUÍSIO DIÓGENES, NA SEDE DO MUNICÍPIO, JUNTO A SECRETÁRIA DE INFRAESTRUTURA, TRANSPORTES E URBANISMO DO MUNICÍPIO DE JAGUARIBE.	CONTRATO Nº 04.05.02/2022

EMPRESA: CONSTRUTORA KLF SERVIÇOS

PRAZO DA OBRA:	PRAZO DECORRIDO:

CONDIÇÕES DO TEMPO:

ANOTAÇÕES DA CONTRATADA

FABRICAÇÃO DE TIJOLINHO INTERTRAVADO

ESPECIFICAÇÃO DE MÃO DE OBRA:

01 (UM) SERVENTE

01 (UM) PEDREIRO

ANOTAÇÕES DA FISCALIZAÇÃO

FISCAL: Absolon Cavalcante Mota Neto
Engenheiro Civil
RNP: 061572761-1

CONTRATADA: KLF SERVIÇOS
CNPJ 35.848.539/0001-80
WENDEL WESCLEY DE LIMA LUCIANO
ENGENHEIRO CIVIL
CREA-CE: 0605418608 | CPF 000.650.8[illegible]

KLF SERVIÇOS

DIÁRIO DE OBRA	DATA 14 / 08 / 2024	FOLHA Nº 745

OBRA: REVITALIZAÇÃO DO PÓLO DE LAZER ALUÍSIO DIÓGENES, NA SEDE DO MUNICÍPIO, JUNTO A SECRETÁRIA DE INFRAESTRUTURA, TRANSPORTES E URBANISMO DO MUNICÍPIO DE JAGUARIBE.	CONTRATO Nº 04.05.02/2022

EMPRESA: CONSTRUTORA KLF SERVIÇOS

PRAZO DA OBRA:	PRAZO DECORRIDO:

CONDIÇÕES DO TEMPO:

ANOTAÇÕES DA CONTRATADA

FABRICAÇÃO DE TIJOLINHO INTERTRAVADO

ESPECIFICAÇÃO DE MÃO DE OBRA:

01 (UM) SERVENTE

01 (UM) PEDREIRO

ANOTAÇÕES DA FISCALIZAÇÃO

FISCAL: Absolon Cavalcante Mota Neto
Engenheiro Civil
RNP: 061572761-1

CONTRATADA: KLF SERVIÇOS
CNPJ: 35.848.539/0001-80
WENDEL WESCLEY DE LIMA LUCIANO
ENGENHEIRO CIVIL
CREA-CE: 0605418608 | CPF: 000.650.823-56

KLF SERVIÇOS

DIÁRIO DE OBRA	DATA 15 / 08 / 2024	FOLHA Nº 746

OBRA: REVITALIZAÇÃO DO PÓLO DE LAZER ALUÍSIO DIÓGENES, NA SEDE DO MUNICÍPIO, JUNTO A SECRETÁRIA DE INFRAESTRUTURA, TRANSPORTES E URBANISMO DO MUNICÍPIO DE JAGUARIBE.	CONTRATO Nº 04.05.02/2022

EMPRESA: CONSTRUTORA KLF SERVIÇOS

PRAZO DA OBRA:	PRAZO DECORRIDO:

CONDIÇÕES DO TEMPO:

ANOTAÇÕES DA CONTRATADA

FABRICAÇÃO DE TIJOLINHO INTERTRAVADO

ESPECIFICAÇÃO DE MÃO DE OBRA:

01 (UM) SERVENTE

01 (UM) PEDREIRO

ANOTAÇÕES DA FISCALIZAÇÃO

FISCAL:

Absolon Cavalcante Mota Neto
Engenheiro Civil
RNP: 061572761-1

CONTRATADA:

KLF SERVIÇOS
CNPJ:35.848.539/0001-80
WENDEL WESCLEY DE LIMA LUCIANO
ENGENHEIRO CIVIL
CREA-CE: 0605418608 | CPF: 000.650.823-54

KLF SERVIÇOS

DIÁRIO DE OBRA	DATA 16 / 08 / 2024	FOLHA Nº 747

OBRA: REVITALIZAÇÃO DO PÓLO DE LAZER ALUÍSIO DIÓGENES, NA SEDE DO MUNICÍPIO, JUNTO A SECRETÁRIA DE INFRAESTRUTURA, TRANSPORTES E URBANISMO DO MUNICÍPIO DE JAGUARIBE.	CONTRATO Nº 04.05.02/2022

EMPRESA: CONSTRUTORA KLF SERVIÇOS

PRAZO DA OBRA:	PRAZO DECORRIDO:

CONDIÇÕES DO TEMPO:

ANOTAÇÕES DA CONTRATADA

FABRICAÇÃO DE TIJOLINHO INTERTRAVADO

ESPECIFICAÇÃO DE MÃO DE OBRA:

01 (UM) SERVENTE

01 (UM) PEDREIRO

ANOTAÇÕES DA FISCALIZAÇÃO

FISCAL: Absolon Cavalcante Mota Neto
Engenheiro Civil
RNP: 061572761-1

CONTRATADA: KLF SERVIÇOS
CNPJ:35.848.539/0001-80
WENDEL WESCLEY DE LIMA LUCIANO
ENGENHEIRO CIVIL
CREA-CE: 0605418608 | CPF: 000.650.823-54

KLF SERVIÇOS

DIÁRIO DE OBRA	DATA 17 / 08 / 2024	FOLHA Nº 748

OBRA: REVITALIZAÇÃO DO PÓLO DE LAZER ALUÍSIO DIÓGENES, NA SEDE DO MUNICÍPIO, JUNTO A SECRETÁRIA DE INFRAESTRUTURA, TRANSPORTES E URBANISMO DO MUNICÍPIO DE JAGUARIBE.	CONTRATO Nº 04.05.02/2022

EMPRESA: CONSTRUTORA KLF SERVIÇOS	
PRAZO DA OBRA:	PRAZO DECORRIDO:
CONDIÇÕES DO TEMPO:	

ANOTAÇÕES DA CONTRATADA	SEM ATIVIDADES
ANOTAÇÕES DA FISCALIZAÇÃO	

FISCAL: Absolon Cavalcante Mota Neto
Engenheiro Civil
RNP: 061572761-1

CONTRATADA: KLF SERVIÇOS
CNPJ:35.848.539/0001-90
WENDEL WESCLEY DE LIMA LUCIANO
ENGENHEIRO CIVIL
CREA-CE: 060541860B | CPF: 000.650.823-54

KLF SERVIÇOS

DIÁRIO DE OBRA	DATA 18 / 08 / 2024	FOLHA Nº 749

OBRA: REVITALIZAÇÃO DO PÓLO DE LAZER ALUÍSIO DIÓGENES, NA SEDE DO MUNICÍPIO, JUNTO A SECRETÁRIA DE INFRAESTRUTURA, TRANSPORTES E URBANISMO DO MUNICÍPIO DE JAGUARIBE.	CONTRATO Nº 04.05.02/2022

EMPRESA: CONSTRUTORA KLF SERVIÇOS

PRAZO DA OBRA:	PRAZO DECORRIDO:

CONDIÇÕES DO TEMPO:

ANOTAÇÕES DA CONTRATADA

SEM ATIVIDADES

ANOTAÇÕES DA FISCALIZAÇÃO

FISCAL:

Absolon Cavalcante Mota Neto
Engenheiro Civil
RNP: 061572761-1

CONTRATADA:

KLF SERVIÇOS
CNPJ: 35.848.539/0001-80
WENDEL WESCLEY DE LIMA LUCIANO
ENGENHEIRO CIVIL
CREA-CE: 0605418608 | CPF: 000.650.823-54

KLF SERVIÇOS

DIÁRIO DE OBRA	DATA 19 / 08 / 2024	FOLHA Nº 750

OBRA: REVITALIZAÇÃO DO PÓLO DE LAZER ALUÍSIO DIÓGENES, NA SEDE DO MUNICÍPIO, JUNTO A SECRETÁRIA DE INFRAESTRUTURA, TRANSPORTES E URBANISMO DO MUNICÍPIO DE JAGUARIBE.	CONTRATO Nº 04.05.02/2022

EMPRESA: CONSTRUTORA KLF SERVIÇOS

PRAZO DA OBRA:	PRAZO DECORRIDO:

CONDIÇÕES DO TEMPO:

ANOTAÇÕES DA CONTRATADA

FABRICAÇÃO DE TIJOLINHO INTERTRAVADO

ESPECIFICAÇÃO DE MÃO DE OBRA:

01 (UM) SERVENTE

01 (UM) PEDREIRO

ANOTAÇÕES DA FISCALIZAÇÃO

FISCAL: Absolon Cavalcante Maia Neto, Engenheiro Civil, RNP: 061572761-1

CONTRATADA: KLF SERVIÇOS CNPJ 35.848.539/0001-80 — WENDEL WESCLEY DE LIMA LUCIANO, ENGENHEIRO CIVIL, CREA-CE: 0605418608 | CPF 000.650.823-54

KLF SERVIÇOS

DIÁRIO DE OBRA	DATA 20 / 08 / 2024	FOLHA Nº 751

OBRA: REVITALIZAÇÃO DO PÓLO DE LAZER ALUÍSIO DIÓGENES, NA SEDE DO MUNICÍPIO, JUNTO A SECRETÁRIA DE INFRAESTRUTURA, TRANSPORTES E URBANISMO DO MUNICÍPIO DE JAGUARIBE.	CONTRATO Nº 04.05.02/2022

EMPRESA: CONSTRUTORA KLF SERVIÇOS

PRAZO DA OBRA:	PRAZO DECORRIDO:

CONDIÇÕES DO TEMPO:

ANOTAÇÕES DA CONTRATADA

FABRICAÇÃO DE TIJOLINHO INTERTRAVADO

ESPECIFICAÇÃO DE MÃO DE OBRA:

01 (UM) SERVENTE

01 (UM) PEDREIRO

ANOTAÇÕES DA FISCALIZAÇÃO

FISCAL: Absolon Cavalcante Mota Neto, Engenheiro Civil, RNP: 061572761-1

CONTRATADA: KLF SERVIÇOS, CNPJ:35.848.539/0001-80, WENDEL WESCLEY DE LIMA LUCIANO, ENGENHEIRO CIVIL, CREA-CE: 0605418608 | CPF: 000.650.823-54

KLF SERVIÇOS

DIÁRIO DE OBRA	DATA 21 / 08 / 2024	FOLHA Nº 752

OBRA: REVITALIZAÇÃO DO PÓLO DE LAZER ALUÍSIO DIÓGENES, NA SEDE DO MUNICÍPIO, JUNTO A SECRETÁRIA DE INFRAESTRUTURA, TRANSPORTES E URBANISMO DO MUNICÍPIO DE JAGUARIBE.	CONTRATO Nº 04.05.02/2022

EMPRESA: CONSTRUTORA KLF SERVIÇOS

PRAZO DA OBRA:	PRAZO DECORRIDO:

CONDIÇÕES DO TEMPO:

ANOTAÇÕES DA CONTRATADA

FABRICAÇÃO DE TIJOLINHO INTERTRAVADO

ESPECIFICAÇÃO DE MÃO DE OBRA:

01 (UM) SERVENTE

01 (UM) PEDREIRO

ANOTAÇÕES DA FISCALIZAÇÃO

FISCAL:

Absolon Cavalcante Mota Neto
Engenheiro Civil
RNP: 061572761-1

CONTRATADA:

KLF SERVIÇOS
CNPJ:35.848.539/0001-80

WENDEL WESCLEY DE LIMA LUCIANO
ENGENHEIRO CIVIL
CREA-CE: 0605618608 | CPF: 000.650.823-54

KLF SERVIÇOS

DIÁRIO DE OBRA	DATA 22 / 08 / 2024	FOLHA Nº 753

OBRA: REVITALIZAÇÃO DO PÓLO DE LAZER ALUÍSIO DIÓGENES, NA SEDE DO MUNICÍPIO, JUNTO A SECRETÁRIA DE INFRAESTRUTURA, TRANSPORTES E URBANISMO DO MUNICÍPIO DE JAGUARIBE.	CONTRATO Nº 04.05.02/2022

EMPRESA: CONSTRUTORA KLF SERVIÇOS

PRAZO DA OBRA:	PRAZO DECORRIDO:

CONDIÇÕES DO TEMPO:

ANOTAÇÕES DA CONTRATADA

FABRICAÇÃO DE TIJOLINHO INTERTRAVADO

ESPECIFICAÇÃO DE MÃO DE OBRA:

01 (UM) SERVENTE

01 (UM) PEDREIRO

ANOTAÇÕES DA FISCALIZAÇÃO

FISCAL:

Absolon Cavalcante Mota Neto
Engenheiro Civil
RNP: 061572761-1

CONTRATADA:

KLF SERVIÇOS
CNPJ: 35.848.589/0001-80

WENDEL WESCLEY DE LIMA LUCIANO
ENGENHEIRO CIVIL
CREA-CE: 0605418608 | CPF: 000.650.823-54

KLF SERVIÇOS

DIÁRIO DE OBRA	DATA 23 / 08 / 2024	FOLHA Nº 754

OBRA: REVITALIZAÇÃO DO PÓLO DE LAZER ALUÍSIO DIÓGENES, NA SEDE DO MUNICÍPIO, JUNTO A SECRETÁRIA DE INFRAESTRUTURA, TRANSPORTES E URBANISMO DO MUNICÍPIO DE JAGUARIBE.	CONTRATO Nº 04.05.02/2022

EMPRESA: CONSTRUTORA KLF SERVIÇOS

PRAZO DA OBRA:	PRAZO DECORRIDO:

CONDIÇÕES DO TEMPO:

ANOTAÇÕES DA CONTRATADA

FABRICAÇÃO DE TIJOLINHO INTERTRAVADO

ESPECIFICAÇÃO DE MÃO DE OBRA:

01 (UM) SERVENTE

01 (UM) PEDREIRO

ANOTAÇÕES DA FISCALIZAÇÃO

FISCAL:

Absolon Cavalcante Mota Neto
Engenheiro Civil
RNP: 061572761-1

CONTRATADA:

KLF SERVIÇOS
CNPJ: 35.848.539/0001-80
WENDEL WESCLEY DE LIMA LUCIANO
ENGENHEIRO CIVIL
CREA-CE: 0605418608 | CPF: 000.650.828-54

KLF SERVIÇOS

DIÁRIO DE OBRA	DATA 24 / 08 / 2024	FOLHA Nº 755

OBRA: REVITALIZAÇÃO DO PÓLO DE LAZER ALUÍSIO DIÓGENES, NA SEDE DO MUNICÍPIO, JUNTO A SECRETÁRIA DE INFRAESTRUTURA, TRANSPORTES E URBANISMO DO MUNICÍPIO DE JAGUARIBE.	CONTRATO Nº 04.05.02/2022

EMPRESA: CONSTRUTORA KLF SERVIÇOS	
PRAZO DA OBRA:	PRAZO DECORRIDO:
CONDIÇÕES DO TEMPO:	

ANOTAÇÕES DA CONTRATADA	SEM ATIVIDADES
ANOTAÇÕES DA FISCALIZAÇÃO	

FISCAL:

Absolon Cavalcante Mota Neto
Engenheiro Civil
RNP: 061572761-1

CONTRATADA:

KLF SERVIÇOS
CNPJ: 35.848.539/0001-80

WENDEL WESCLEY DE LIMA LUCIANO
ENGENHEIRO CIVIL
CREA-CE: 0605418608 | CPF: 000.650.823-54

KLF SERVIÇOS

DIÁRIO DE OBRA	DATA 25 / 08 / 2024	FOLHA Nº 756

OBRA: REVITALIZAÇÃO DO PÓLO DE LAZER ALUÍSIO DIÓGENES, NA SEDE DO MUNICÍPIO, JUNTO A SECRETÁRIA DE INFRAESTRUTURA, TRANSPORTES E URBANISMO DO MUNICÍPIO DE JAGUARIBE.	CONTRATO Nº 04.05.02/2022

EMPRESA: CONSTRUTORA KLF SERVIÇOS

PRAZO DA OBRA:	PRAZO DECORRIDO:

CONDIÇÕES DO TEMPO:

ANOTAÇÕES DA CONTRATADA

SEM ATIVIDADES

ANOTAÇÕES DA FISCALIZAÇÃO

FISCAL:

Absolon Cavalcante Mota Neto
Engenheiro Civil
RNP: 061572761-1

CONTRATADA:

KLF SERVIÇOS
CNPJ: 35.848.539/0001-80

WENDEL WESCLEY DE LIMA LUCIANO
ENGENHEIRO CIVIL
CREA-CE: 0605418608 | CPF: 000.650.823-94

KLF SERVIÇOS

DIÁRIO DE OBRA	DATA 26 / 08 / 2024	FOLHA Nº 757

OBRA: REVITALIZAÇÃO DO PÓLO DE LAZER ALUÍSIO DIÓGENES, NA SEDE DO MUNICÍPIO, JUNTO A SECRETÁRIA DE INFRAESTRUTURA, TRANSPORTES E URBANISMO DO MUNICÍPIO DE JAGUARIBE.	CONTRATO Nº 04.05.02/2022

EMPRESA: CONSTRUTORA KLF SERVIÇOS

PRAZO DA OBRA:	PRAZO DECORRIDO:

CONDIÇÕES DO TEMPO:

ANOTAÇÕES DA CONTRATADA

FABRICAÇÃO DE TIJOLINHO INTERTRAVADO

FABRICAÇÃO DE MEIO FIO

ESPECIFICAÇÃO DE MÃO DE OBRA:

01 (UM) SERVENTE

01 (UM) PEDREIRO

ANOTAÇÕES DA FISCALIZAÇÃO

FISCAL: Absolon Cavalcante Melo Neto
Engenheiro Civil
RNP: 061572761-1

CONTRATADA: KLF SERVIÇOS
CNPJ:35.848.539/0001-80
WENDEL WESCLEY DE LIMA LUCIANO
ENGENHEIRO CIVIL
CREA-CE: 0605418608 | CPF: 000.650.823-54

KLF SERVIÇOS

DIÁRIO DE OBRA	DATA 27 / 08 / 2024	FOLHA Nº 758

OBRA: REVITALIZAÇÃO DO PÓLO DE LAZER ALUÍSIO DIÓGENES, NA SEDE DO MUNICÍPIO, JUNTO A SECRETÁRIA DE INFRAESTRUTURA, TRANSPORTES E URBANISMO DO MUNICÍPIO DE JAGUARIBE.	CONTRATO Nº 04.05.02/2022

EMPRESA: CONSTRUTORA KLF SERVIÇOS	
PRAZO DA OBRA:	PRAZO DECORRIDO:
CONDIÇÕES DO TEMPO:	

ANOTAÇÕES DA CONTRATADA	FABRICAÇÃO DE TIJOLINHO INTERTRAVADO
	FABRICAÇÃO DE MEIO FIO
	ESPECIFICAÇÃO DE MÃO DE OBRA:
	01 (UM) SERVENTE
	01 (UM) PEDREIRO
ANOTAÇÕES DA FISCALIZAÇÃO	

FISCAL: Absolon Cavalcante Mota Neto
Engenheiro Civil
RNP: 061572761-1

CONTRATADA: KLF SERVIÇOS
CNPJ:35.848.539/0001-80
WENDEL WESCLEY DE LIMA LUCIANO
ENGENHEIRO CIVIL
CREA-CE 0605418608 | CPF 005.650.[illegible]

KLF SERVIÇOS

DIÁRIO DE OBRA	DATA 28 / 08 / 2024	FOLHA Nº 759
OBRA: REVITALIZAÇÃO DO PÓLO DE LAZER ALUÍSIO DIÓGENES, NA SEDE DO MUNICÍPIO, JUNTO A SECRETÁRIA DE INFRAESTRUTURA, TRANSPORTES E URBANISMO DO MUNICÍPIO DE JAGUARIBE.		CONTRATO Nº 04.05.02/2022
EMPRESA: CONSTRUTORA KLF SERVIÇOS		
PRAZO DA OBRA:	PRAZO DECORRIDO:	
CONDIÇÕES DO TEMPO:		

ANOTAÇÕES DA CONTRATADA

FABRICAÇÃO DE TIJOLINHO INTERTRAVADO

FABRICAÇÃO DE MEIO FIO

ESPECIFICAÇÃO DE MÃO DE OBRA:

01 (UM) SERVENTE

01 (UM) PEDREIRO

ANOTAÇÕES DA FISCALIZAÇÃO

FISCAL: Absolon Cavalcante Mota Neto
Engenheiro Civil
RNP: 061572761-1

CONTRATADA: KLF SERVIÇOS
CNPJ: 35.848.539/0001-80
WENDEL WESCLEY DE LIMA LUCIANO
ENGENHEIRO CIVIL
CREA-CE: 060541860[illegible]

KLF SERVIÇOS

DIÁRIO DE OBRA	DATA 29 / 08 / 2024	FOLHA Nº 760

OBRA: REVITALIZAÇÃO DO PÓLO DE LAZER ALUÍSIO DIÓGENES, NA SEDE DO MUNICÍPIO, JUNTO A SECRETÁRIA DE INFRAESTRUTURA, TRANSPORTES E URBANISMO DO MUNICÍPIO DE JAGUARIBE.	CONTRATO Nº 04.05.02/2022

EMPRESA: CONSTRUTORA KLF SERVIÇOS

PRAZO DA OBRA:	PRAZO DECORRIDO:

CONDIÇÕES DO TEMPO:

ANOTAÇÕES DA CONTRATADA	FABRICAÇÃO DE TIJOLINHO INTERTRAVADO FABRICAÇÃO DE MEIO FIO ESPECIFICAÇÃO DE MÃO DE OBRA: 01 (UM) SERVENTE 01 (UM) PEDREIRO
ANOTAÇÕES DA FISCALIZAÇÃO	

FISCAL: **CONTRATADA:**

Absolon Cavalcante Mota Neto
Engenheiro Civil
RNP: 061572761-1

KLF SERVIÇOS
CNPJ:35.848.539/0001-80
WENDEL WESCLEY DE LIMA LUCIANO
ENGENHEIRO CIVIL
CREA-CE: 0605418608 | CPF: 000.650.8[illegible]

KLF SERVIÇOS

DIÁRIO DE OBRA	DATA 30 / 08 / 2024	FOLHA Nº 761

OBRA: REVITALIZAÇÃO DO PÓLO DE LAZER ALUÍSIO DIÓGENES, NA SEDE DO MUNICÍPIO, JUNTO A SECRETÁRIA DE INFRAESTRUTURA, TRANSPORTES E URBANISMO DO MUNICÍPIO DE JAGUARIBE.	CONTRATO Nº 04.05.02/2022

EMPRESA: CONSTRUTORA KLF SERVIÇOS

PRAZO DA OBRA:	PRAZO DECORRIDO:

CONDIÇÕES DO TEMPO:

ANOTAÇÕES DA CONTRATADA

FABRICAÇÃO DE TIJOLINHO INTERTRAVADO

FABRICAÇÃO DE MEIO FIO

ESPECIFICAÇÃO DE MÃO DE OBRA:

01 (UM) SERVENTE

01 (UM) PEDREIRO

ANOTAÇÕES DA FISCALIZAÇÃO

FISCAL: Absolon Cavalcante Mota Neto
Engenheiro Civil
RNP: 061572761-1

CONTRATADA: KLF SERVIÇOS
CNPJ: 35.848.539/0001-80
WENDEL WESCLEY DE LIMA LUCIANO
ENGENHEIRO CIVIL
CREA-CE: 0605418608 | CPF: 000.650.823-54

KLF SERVIÇOS

DIÁRIO DE OBRA	DATA 31 / 08 / 2024	FOLHA Nº 762

OBRA: REVITALIZAÇÃO DO PÓLO DE LAZER ALUÍSIO DIÓGENES, NA SEDE DO MUNICÍPIO, JUNTO A SECRETÁRIA DE INFRAESTRUTURA, TRANSPORTES E URBANISMO DO MUNICÍPIO DE JAGUARIBE.	CONTRATO Nº 04.05.02/2022

EMPRESA: CONSTRUTORA KLF SERVIÇOS

PRAZO DA OBRA:	PRAZO DECORRIDO:

CONDIÇÕES DO TEMPO:

ANOTAÇÕES DA CONTRATADA

SEM ATIVIDADES

ANOTAÇÕES DA FISCALIZAÇÃO

FISCAL: Absolon Cavalcante Mota Neto
Engenheiro Civil
RNP: 061572761-1

CONTRATADA: KLF SERVIÇOS
CNPJ:35.848.539/0001-80
WENDEL WESCLEY DE LIMA LUCIANO
ENGENHEIRO CIVIL
CREA-CE: 0605418608 | CPF: 000.650.823-54

KLF SERVIÇOS

DIÁRIO DE OBRA	DATA 01 / 09 / 2024	FOLHA Nº 763

OBRA: REVITALIZAÇÃO DO PÓLO DE LAZER ALUÍSIO DIÓGENES, NA SEDE DO MUNICÍPIO, JUNTO A SECRETÁRIA DE INFRAESTRUTURA, TRANSPORTES E URBANISMO DO MUNICÍPIO DE JAGUARIBE.	CONTRATO Nº 04.05.02/2022

EMPRESA: CONSTRUTORA KLF SERVIÇOS

PRAZO DA OBRA:	PRAZO DECORRIDO:

CONDIÇÕES DO TEMPO:

ANOTAÇÕES DA CONTRATADA

SEM ATIVIDADES

ANOTAÇÕES DA FISCALIZAÇÃO

FISCAL: Absolon Cavalcante Mota Neto
Engenheiro Civil
RNP: 061572761-1

CONTRATADA: KLF SERVIÇOS
CNPJ: 35.848.539/0001-80
WENDEL WESCLEY DE LIMA LUCIANO
ENGENHEIRO CIVIL
CREA-CE: 0605418608 | CPF: 000.650.8[illegible]-54

KLF SERVIÇOS

DIÁRIO DE OBRA	DATA 02 / 09 / 2024	FOLHA Nº 764

OBRA: REVITALIZAÇÃO DO PÓLO DE LAZER ALUÍSIO DIÓGENES, NA SEDE DO MUNICÍPIO, JUNTO A SECRETÁRIA DE INFRAESTRUTURA, TRANSPORTES E URBANISMO DO MUNICÍPIO DE JAGUARIBE.	CONTRATO Nº 04.05.02/2022

EMPRESA: CONSTRUTORA KLF SERVIÇOS

PRAZO DA OBRA:	PRAZO DECORRIDO:

CONDIÇÕES DO TEMPO:

ANOTAÇÕES DA CONTRATADA

EXECUÇÃO DE PISO INTERTRAVADO
ESCAVAÇÃO MANUAL
EXECUÇÃO DE MEIO FIO

ESPECIFICAÇÃO DE MÃO DE OBRA:
01 (UM) SERVENTE
01 (UM) PEDREIRO

ANOTAÇÕES DA FISCALIZAÇÃO

FISCAL: Absolon Cavalcante Mota Neto
Engenheiro Civil
RNP: 061572761-1

CONTRATADA: KLF SERVIÇOS
CNPJ:35.848.539/0001-80
WENDEL WESCLEY DE LIMA LUCIANO
ENGENHEIRO CIVIL
CREA-CE: 0605418608 | CPF: 000.650.833-54

KLF SERVIÇOS

DIÁRIO DE OBRA	DATA 03 / 09 / 2024	FOLHA Nº 765

OBRA: REVITALIZAÇÃO DO PÓLO DE LAZER ALUÍSIO DIÓGENES, NA SEDE DO MUNICÍPIO, JUNTO A SECRETÁRIA DE INFRAESTRUTURA, TRANSPORTES E URBANISMO DO MUNICÍPIO DE JAGUARIBE.	CONTRATO Nº 04.05.02/2022

EMPRESA: CONSTRUTORA KLF SERVIÇOS

PRAZO DA OBRA:	PRAZO DECORRIDO:

CONDIÇÕES DO TEMPO:

ANOTAÇÕES DA CONTRATADA	EXECUÇÃO DE PISO INTERTRAVADO
	ESCAVAÇÃO MANUAL
	EXECUÇÃO DE MEIO FIO
	ESPECIFICAÇÃO DE MÃO DE OBRA:
	01 (UM) SERVENTE
	01 (UM) PEDREIRO
ANOTAÇÕES DA FISCALIZAÇÃO	

FISCAL: Absolon Cavalcante Mota Neto
Engenheiro Civil
RNP: 061572761-1

CONTRATADA: KLF SERVIÇOS
CNPJ:35.848.539/0001-80
WENDEL WESCLEY DE LIMA LUCIANO
ENGENHEIRO CIVIL
CREA-CE: 0605418608 | CPF: 000.650.823-54

KLF SERVIÇOS

DIÁRIO DE OBRA	DATA 04 / 09 / 2024	FOLHA Nº 766

OBRA: REVITALIZAÇÃO DO PÓLO DE LAZER ALUÍSIO DIÓGENES, NA SEDE DO MUNICÍPIO, JUNTO A SECRETÁRIA DE INFRAESTRUTURA, TRANSPORTES E URBANISMO DO MUNICÍPIO DE JAGUARIBE.	CONTRATO Nº 04.05.02/2022

EMPRESA: CONSTRUTORA KLF SERVIÇOS

PRAZO DA OBRA:	PRAZO DECORRIDO:

CONDIÇÕES DO TEMPO:

ANOTAÇÕES DA CONTRATADA

EXECUÇÃO DE PISO INTERTRAVADO
ESCAVAÇÃO MANUAL
EXECUÇÃO DE MEIO FIO

ESPECIFICAÇÃO DE MÃO DE OBRA:
01 (UM) SERVENTE
01 (UM) PEDREIRO

ANOTAÇÕES DA FISCALIZAÇÃO

FISCAL: Absolon Cavalcante Mota Neto
Engenheiro Civil
RNP: 061572761-1

CONTRATADA: KLF SERVIÇOS
CNPJ: 35.848.539/0001-80
WENDEL WESCLEY DE LIMA LUCIANO
ENGENHEIRO CIVIL
CREA-CE: 0605418608 | CPF: 000.650.823-54

KLF SERVIÇOS

DIÁRIO DE OBRA

DATA 05 / 09 / 2024 | FOLHA Nº 767

OBRA: REVITALIZAÇÃO DO PÓLO DE LAZER ALUÍSIO DIÓGENES, NA SEDE DO MUNICÍPIO, JUNTO A SECRETÁRIA DE INFRAESTRUTURA, TRANSPORTES E URBANISMO DO MUNICÍPIO DE JAGUARIBE.

CONTRATO Nº 04.05.02/2022

EMPRESA: CONSTRUTORA KLF SERVIÇOS

PRAZO DA OBRA: | **PRAZO DECORRIDO:**

CONDIÇÕES DO TEMPO:

ANOTAÇÕES DA CONTRATADA

EXECUÇÃO DE PISO INTERTRAVADO
ESCAVAÇÃO MANUAL
EXECUÇÃO DE MEIO FIO

ESPECIFICAÇÃO DE MÃO DE OBRA:
01 (UM) SERVENTE
01 (UM) PEDREIRO

ANOTAÇÕES DA FISCALIZAÇÃO

FISCAL: Absolon Cavalcante Mota Neto
Engenheiro Civil
RNP: 061572761-1

CONTRATADA: KLF SERVIÇOS
CNPJ:35.848.539/0001-80
WENDEL WESCLEY DE LIMA LUCIANO
ENGENHEIRO CIVIL
CREA-CE: 0605418608 | CPF: 000.650.823-54

KLF SERVIÇOS

DIÁRIO DE OBRA	DATA 06 / 09 / 2024	FOLHA Nº 768

OBRA: REVITALIZAÇÃO DO PÓLO DE LAZER ALUÍSIO DIÓGENES, NA SEDE DO MUNICÍPIO, JUNTO A SECRETÁRIA DE INFRAESTRUTURA, TRANSPORTES E URBANISMO DO MUNICÍPIO DE JAGUARIBE.	CONTRATO Nº 04.05.02/2022

EMPRESA: CONSTRUTORA KLF SERVIÇOS

PRAZO DA OBRA:	PRAZO DECORRIDO:

CONDIÇÕES DO TEMPO:

ANOTAÇÕES DA CONTRATADA

EXECUÇÃO DE PISO INTERTRAVADO
ESCAVAÇÃO MANUAL
EXECUÇÃO DE MEIO FIO

ESPECIFICAÇÃO DE MÃO DE OBRA:
01 (UM) SERVENTE
01 (UM) PEDREIRO

ANOTAÇÕES DA FISCALIZAÇÃO

FISCAL: Absolon Cavalcante Mota Neto
Engenheiro Civil
RNP: 061572761-1

CONTRATADA: KLF SERVIÇOS
CNPJ 35.848.539/0001-80
WENDEL WESCLEY DE LIMA LUCIANO
ENGENHEIRO CIVIL
CREA-CE: 0605418608 | CPF: 000.650.828-54

KLF SERVIÇOS

DIÁRIO DE OBRA	DATA 07 / 09 / 2024	FOLHA Nº 769
OBRA: REVITALIZAÇÃO DO PÓLO DE LAZER ALUÍSIO DIÓGENES, NA SEDE DO MUNICÍPIO, JUNTO A SECRETÁRIA DE INFRAESTRUTURA, TRANSPORTES E URBANISMO DO MUNICÍPIO DE JAGUARIBE.		CONTRATO Nº 04.05.02/2022
EMPRESA: CONSTRUTORA KLF SERVIÇOS		
PRAZO DA OBRA:		PRAZO DECORRIDO:
CONDIÇÕES DO TEMPO:		

ANOTAÇÕES DA CONTRATADA

SEM ATIVIDADES

ANOTAÇÕES DA FISCALIZAÇÃO

FISCAL: Absolon Cavalcante Mota Neto
Engenheiro Civil
RNP: 061572761-1

CONTRATADA: KLF SERVIÇOS
CNPJ: 35.848.539/0001-80
WENDEL WESCLEY DE LIMA LUCIANO
ENGENHEIRO CIVIL
CREA-CE: 060518608-1 CPF: 000.650.823-54

KLF SERVIÇOS

DIÁRIO DE OBRA	DATA 08 / 09 / 2024	FOLHA Nº 770

OBRA: REVITALIZAÇÃO DO PÓLO DE LAZER ALUÍSIO DIÓGENES, NA SEDE DO MUNICÍPIO, JUNTO A SECRETÁRIA DE INFRAESTRUTURA, TRANSPORTES E URBANISMO DO MUNICÍPIO DE JAGUARIBE.	CONTRATO Nº 04.05.02/2022

EMPRESA: CONSTRUTORA KLF SERVIÇOS

PRAZO DA OBRA:	PRAZO DECORRIDO:

CONDIÇÕES DO TEMPO:

ANOTAÇÕES DA CONTRATADA

SEM ATIVIDADES

ANOTAÇÕES DA FISCALIZAÇÃO

FISCAL: Absolon Cavalcante Mota Neto
Engenheiro Civil
RNP: 061572761-1

CONTRATADA: KLF SERVIÇOS
CNPJ: 35.848.539/0001-80
WENDEL WESCLEY DE LIMA LUCIANO
ENGENHEIRO CIVIL
CREA-CE: 060541860-8 | CPF: 000.650.823-54

KLF SERVIÇOS

DIÁRIO DE OBRA	DATA 09 / 09 / 2024	FOLHA Nº 771

OBRA: REVITALIZAÇÃO DO PÓLO DE LAZER ALUÍSIO DIÓGENES, NA SEDE DO MUNICÍPIO, JUNTO A SECRETÁRIA DE INFRAESTRUTURA, TRANSPORTES E URBANISMO DO MUNICÍPIO DE JAGUARIBE.	CONTRATO Nº 04.05.02/2022

EMPRESA: CONSTRUTORA KLF SERVIÇOS

PRAZO DA OBRA:	PRAZO DECORRIDO:

CONDIÇÕES DO TEMPO:

ANOTAÇÕES DA CONTRATADA

EXECUÇÃO DE PISO INTERTRAVADO

EXECUÇÃO DE PISO PODOTATIL ASSENTADO C/ ARGAMASSA

:

ESPECIFICAÇÃO DE MÃO DE OBRA:

01 (UM) SERVENTE

01 (UM) PEDREIRO

ANOTAÇÕES DA FISCALIZAÇÃO

FISCAL:

Absolon Cavalcante Mota Neto
Engenheiro Civil
RNP: 061572761-1

CONTRATADA:

KLF SERVIÇOS
CNPJ 35.848.539/0001-80

WENDEL WESCLEY DE LIMA LUCIANO
ENGENHEIRO CIVIL
CREA-CE: 0605418608 | CPF: 000.650.828-54

KLF SERVIÇOS

DIÁRIO DE OBRA	DATA 11 / 09 / 2024	FOLHA Nº 773
OBRA: REVITALIZAÇÃO DO PÓLO DE LAZER ALUÍSIO DIÓGENES, NA SEDE DO MUNICÍPIO, JUNTO A SECRETÁRIA DE INFRAESTRUTURA, TRANSPORTES E URBANISMO DO MUNICÍPIO DE JAGUARIBE.		CONTRATO Nº 04.05.02/2022
EMPRESA: CONSTRUTORA KLF SERVIÇOS		
PRAZO DA OBRA:		PRAZO DECORRIDO:
CONDIÇÕES DO TEMPO:		

ANOTAÇÕES DA CONTRATADA

EXECUÇÃO DE PISO INTERTRAVADO

EXECUÇÃO DE PISO PODOTATIL ASSENTADO C/ ARGAMASSA

ESPECIFICAÇÃO DE MÃO DE OBRA:

01 (UM) SERVENTE

01 (UM) PEDREIRO

ANOTAÇÕES DA FISCALIZAÇÃO

FISCAL: Absolon Cavalcante Mota Neto
Engenheiro Civil
RNP: 061572761-1

CONTRATADA: KLF SERVIÇOS
CNPJ: 35.848.539/0001-80
WENDEL WESCLEY DE LIMA LUCIANO
ENGENHEIRO CIVIL
CREA-CE: 0605418608 | CPF: 000.650.823-54

KLF SERVIÇOS

DIÁRIO DE OBRA	DATA 12 / 09 / 2024	FOLHA Nº 774

OBRA: REVITALIZAÇÃO DO PÓLO DE LAZER ALUÍSIO DIÓGENES, NA SEDE DO MUNICÍPIO, JUNTO A SECRETÁRIA DE INFRAESTRUTURA, TRANSPORTES E URBANISMO DO MUNICÍPIO DE JAGUARIBE.	CONTRATO Nº 04.05.02/2022

EMPRESA: CONSTRUTORA KLF SERVIÇOS

PRAZO DA OBRA:	PRAZO DECORRIDO:

CONDIÇÕES DO TEMPO:

ANOTAÇÕES DA CONTRATADA

EXECUÇÃO DE PISO INTERTRAVADO

EXECUÇÃO DE PISO PODOTATIL ASSENTADO C/ ARGAMASSA

ESPECIFICAÇÃO DE MÃO DE OBRA:

01 (UM) SERVENTE

01 (UM) PEDREIRO

ANOTAÇÕES DA FISCALIZAÇÃO

FISCAL: Absolon Cavalcante Mota Neto
Engenheiro Civil
RNP: 061572761-1

CONTRATADA: KLF SERVIÇOS CNPJ:35.848.539/0001-80
WENDEL WESCLEY DE LIMA LUCIANO
ENGENHEIRO CIVIL
CREA-CE: 0605418608 | CPF: 000.650.823-54

KLF SERVIÇOS

DIÁRIO DE OBRA	DATA 13 / 09 / 2024	FOLHA N° 775

OBRA: REVITALIZAÇÃO DO PÓLO DE LAZER ALUÍSIO DIÓGENES, NA SEDE DO MUNICÍPIO, JUNTO A SECRETÁRIA DE INFRAESTRUTURA, TRANSPORTES E URBANISMO DO MUNICÍPIO DE JAGUARIBE.	CONTRATO N° 04.05.02/2022

EMPRESA: CONSTRUTORA KLF SERVIÇOS

PRAZO DA OBRA:	PRAZO DECORRIDO:

CONDIÇÕES DO TEMPO:

ANOTAÇÕES DA CONTRATADA

EXECUÇÃO DE PISO INTERTRAVADO

EXECUÇÃO DE PISO PODOTATIL ASSENTADO C/ ARGAMASSA

ESPECIFICAÇÃO DE MÃO DE OBRA:

01 (UM) SERVENTE

01 (UM) PEDREIRO

ANOTAÇÕES DA FISCALIZAÇÃO

FISCAL: Absolon Cavalcante Mota Neto
Engenheiro Civil
RNP: 061572761-1

CONTRATADA: KLF SERVIÇOS
CNPJ:35.848.539/0001-80
WENDEL WESCLEY DE LIMA LUCIANO
ENGENHEIRO CIVIL
CREA-CE: 0603418608 | CPF: 000.650.623-54

KLF SERVIÇOS

DIÁRIO DE OBRA	DATA 14 / 09 / 2024	FOLHA Nº 776

OBRA: REVITALIZAÇÃO DO PÓLO DE LAZER ALUÍSIO DIÓGENES, NA SEDE DO MUNICÍPIO, JUNTO A SECRETÁRIA DE INFRAESTRUTURA, TRANSPORTES E URBANISMO DO MUNICÍPIO DE JAGUARIBE.	CONTRATO Nº 04.05.02/2022

EMPRESA: CONSTRUTORA KLF SERVIÇOS

PRAZO DA OBRA:	PRAZO DECORRIDO:

CONDIÇÕES DO TEMPO:

ANOTAÇÕES DA CONTRATADA

SEM ATIVIDADES

ANOTAÇÕES DA FISCALIZAÇÃO

FISCAL:

Absolon Cavalcante Alves Neto
Engenheiro Civil
RNP: 061572761-1

CONTRATADA:

KLF SERVIÇOS
CNPJ: 35.848.539/0001-80

WENDEL WESCLEY DE LIMA LUCIANO
ENGENHEIRO CIVIL
CREA-CE: 0605418608 | CPF: 000.650.823-54

KLF SERVIÇOS

DIÁRIO DE OBRA	DATA 15 / 09 / 2024	FOLHA Nº 777

OBRA: REVITALIZAÇÃO DO PÓLO DE LAZER ALUÍSIO DIÓGENES, NA SEDE DO MUNICÍPIO, JUNTO A SECRETÁRIA DE INFRAESTRUTURA, TRANSPORTES E URBANISMO DO MUNICÍPIO DE JAGUARIBE.	CONTRATO Nº 04.05.02/2022

EMPRESA: CONSTRUTORA KLF SERVIÇOS

PRAZO DA OBRA:	PRAZO DECORRIDO:

CONDIÇÕES DO TEMPO:

ANOTAÇÕES DA CONTRATADA	SEM ATIVIDADES
ANOTAÇÕES DA FISCALIZAÇÃO	

FISCAL:

Absolon Cavalcante Mota Neto
Engenheiro Civil
RNP: 061572761-1

CONTRATADA:

KLF SERVIÇOS
CNPJ: 35.848.539/0001-80

WENDEL WESCLEY DE LIMA LUCIANO
ENGENHEIRO CIVIL
CREA-CE: 0605418608 | CPF: 000.650.823-54

KLF SERVIÇOS

DIÁRIO DE OBRA	DATA 16 / 09 / 2024	FOLHA Nº 778

OBRA: REVITALIZAÇÃO DO PÓLO DE LAZER ALUÍSIO DIÓGENES, NA SEDE DO MUNICÍPIO, JUNTO A SECRETÁRIA DE INFRAESTRUTURA, TRANSPORTES E URBANISMO DO MUNICÍPIO DE JAGUARIBE.	CONTRATO Nº 04.05.02/2022

EMPRESA: CONSTRUTORA KLF SERVIÇOS

PRAZO DA OBRA:	PRAZO DECORRIDO:

CONDIÇÕES DO TEMPO:

ANOTAÇÕES DA CONTRATADA

EXECUÇÃO DE PISO INTERTRAVADO

EXECUÇÃO DE PISO PODOTATIL ASSENTADO C/ ARGAMASSA

ESPECIFICAÇÃO DE MÃO DE OBRA:

01 (UM) SERVENTE

01 (UM) PEDREIRO

ANOTAÇÕES DA FISCALIZAÇÃO

FISCAL: Absolon Cavalcante Mota Neto
Engenheiro Civil
RNP: 061572761-1

CONTRATADA: KLF SERVIÇOS
CNPJ: 35.848.539/0001-80
WENDEL WESCLEY DE LIMA LUCIANO
ENGENHEIRO CIVIL
CREA-CE: 0605418608 | CPF: 000.650.833-54

KLF SERVIÇOS

DIÁRIO DE OBRA	DATA 17 / 09 / 2024	FOLHA Nº 779

OBRA: REVITALIZAÇÃO DO PÓLO DE LAZER ALUÍSIO DIÓGENES, NA SEDE DO MUNICÍPIO, JUNTO A SECRETÁRIA DE INFRAESTRUTURA, TRANSPORTES E URBANISMO DO MUNICÍPIO DE JAGUARIBE.	CONTRATO Nº 04.05.02/2022

EMPRESA: CONSTRUTORA KLF SERVIÇOS

PRAZO DA OBRA:	PRAZO DECORRIDO:

CONDIÇÕES DO TEMPO:

ANOTAÇÕES DA CONTRATADA

EXECUÇÃO DE PISO INTERTRAVADO

EXECUÇÃO DE PISO PODOTATIL ASSENTADO C/ ARGAMASSA

ESPECIFICAÇÃO DE MÃO DE OBRA:

01 (UM) SERVENTE

01 (UM) PEDREIRO

ANOTAÇÕES DA FISCALIZAÇÃO

FISCAL: Absolon Cavalcante Mota Neto
Engenheiro Civil
RNP: 061572761-1

CONTRATADA: KLF SERVIÇOS
CNPJ: 35.848.539/0001-80
WENDEL WESCLEY DE LIMA LUCIANO
ENGENHEIRO CIVIL
CREA-CE: 0605418608 | CPF: 000.650.823-54

KLF SERVIÇOS

DIÁRIO DE OBRA	DATA 18 / 09 / 2024	FOLHA Nº 780

OBRA: REVITALIZAÇÃO DO PÓLO DE LAZER ALUÍSIO DIÓGENES, NA SEDE DO MUNICÍPIO, JUNTO A SECRETÁRIA DE INFRAESTRUTURA, TRANSPORTES E URBANISMO DO MUNICÍPIO DE JAGUARIBE.	CONTRATO Nº 04.05.02/2022

EMPRESA: CONSTRUTORA KLF SERVIÇOS

PRAZO DA OBRA:	PRAZO DECORRIDO:

CONDIÇÕES DO TEMPO:

ANOTAÇÕES DA CONTRATADA

EXECUÇÃO DE PISO INTERTRAVADO

EXECUÇÃO DE PISO PODOTATIL ASSENTADO C/ ARGAMASSA

ESPECIFICAÇÃO DE MÃO DE OBRA:

01 (UM) SERVENTE

01 (UM) PEDREIRO

ANOTAÇÕES DA FISCALIZAÇÃO

FISCAL:

Absolon Cavalcante Mota Neto
Engenheiro Civil
RNP: 061572761-1

CONTRATADA:

KLF SERVIÇOS
CNPJ: 35.848.539/0001-80

WENDEL WESCLEY DE LIMA LUCIANO
ENGENHEIRO CIVIL
CREA-CE: 0605418608 | CPF: 060.650.823-54

KLF SERVIÇOS

DIÁRIO DE OBRA	DATA 19 / 09 / 2024	FOLHA Nº 781

OBRA: REVITALIZAÇÃO DO PÓLO DE LAZER ALUÍSIO DIÓGENES, NA SEDE DO MUNICÍPIO, JUNTO A SECRETÁRIA DE INFRAESTRUTURA, TRANSPORTES E URBANISMO DO MUNICÍPIO DE JAGUARIBE.	CONTRATO Nº 04.05.02/2022

EMPRESA: CONSTRUTORA KLF SERVIÇOS

PRAZO DA OBRA:	PRAZO DECORRIDO:

CONDIÇÕES DO TEMPO:

ANOTAÇÕES DA CONTRATADA

EXECUÇÃO DE PISO INTERTRAVADO

EXECUÇÃO DE PISO PODOTATIL ASSENTADO C/ ARGAMASSA

ESPECIFICAÇÃO DE MÃO DE OBRA:

01 (UM) SERVENTE

01 (UM) PEDREIRO

ANOTAÇÕES DA FISCALIZAÇÃO

FISCAL: Absolon Cavalcante Mota Neto
Engenheiro Civil
RNP: 061572761-1

CONTRATADA: KLF SERVIÇOS
CNPJ: 35.848.539/0001-80
WENDEL WESCLEY DE LIMA LUCIANO
ENGENHEIRO CIVIL
CREA-CE: 0605418608 | CPF: 000.650.823-54

KLF SERVIÇOS

DIÁRIO DE OBRA	DATA 20 / 09 / 2024	FOLHA Nº 782

OBRA: REVITALIZAÇÃO DO PÓLO DE LAZER ALUÍSIO DIÓGENES, NA SEDE DO MUNICÍPIO, JUNTO A SECRETÁRIA DE INFRAESTRUTURA, TRANSPORTES E URBANISMO DO MUNICÍPIO DE JAGUARIBE.	CONTRATO Nº 04.05.02/2022

EMPRESA: CONSTRUTORA KLF SERVIÇOS

PRAZO DA OBRA:	PRAZO DECORRIDO:

CONDIÇÕES DO TEMPO:

ANOTAÇÕES DA CONTRATADA

EXECUÇÃO DE PISO INTERTRAVADO

EXECUÇÃO DE PISO PODOTATIL ASSENTADO C/ ARGAMASSA

ESPECIFICAÇÃO DE MÃO DE OBRA:

01 (UM) SERVENTE

01 (UM) PEDREIRO

ANOTAÇÕES DA FISCALIZAÇÃO

FISCAL: Absolon Cavalcante Mota Neto
Engenheiro Civil
RNP: 061572761-1

CONTRATADA: KLF SERVIÇOS
CNPJ: 35.948.539/0001-80
WENDEL WESCLEY DE LIMA LUCIANO
ENGENHEIRO CIVIL
CREA-CE: 0605416606 | CPF: 060.650.823-54

KLF SERVIÇOS

DIÁRIO DE OBRA	DATA 21 / 09 / 2024	FOLHA Nº 783

OBRA: REVITALIZAÇÃO DO PÓLO DE LAZER ALUÍSIO DIÓGENES, NA SEDE DO MUNICÍPIO, JUNTO A SECRETÁRIA DE INFRAESTRUTURA, TRANSPORTES E URBANISMO DO MUNICÍPIO DE JAGUARIBE.	CONTRATO Nº 04.05.02/2022

EMPRESA: CONSTRUTORA KLF SERVIÇOS

PRAZO DA OBRA:	PRAZO DECORRIDO:

CONDIÇÕES DO TEMPO:

ANOTAÇÕES DA CONTRATADA

SEM ATIVIDADES

ANOTAÇÕES DA FISCALIZAÇÃO

FISCAL: Absolon Cavalcante Mota Neto
Engenheiro Civil
RNP: 061572761-1

CONTRATADA: KLF SERVIÇOS
CNPJ:35.848.539/0001-80
WENDEL WESCLEY DE LIMA LUCIANO
ENGENHEIRO CIVIL
CREA-CE: 0605418608 | CPF: 000.650.823-54

KLF SERVIÇOS

DIÁRIO DE OBRA	DATA 22 / 09 / 2024	FOLHA Nº 784

OBRA: REVITALIZAÇÃO DO PÓLO DE LAZER ALUÍSIO DIÓGENES, NA SEDE DO MUNICÍPIO, JUNTO A SECRETÁRIA DE INFRAESTRUTURA, TRANSPORTES E URBANISMO DO MUNICÍPIO DE JAGUARIBE.	CONTRATO Nº 04.05.02/2022

EMPRESA: CONSTRUTORA KLF SERVIÇOS

PRAZO DA OBRA:	PRAZO DECORRIDO:

CONDIÇÕES DO TEMPO:

ANOTAÇÕES DA CONTRATADA

SEM ATIVIDADES

ANOTAÇÕES DA FISCALIZAÇÃO

FISCAL: Absolon Cavalcante Mota Neto
Engenheiro Civil
RNP: 061572761-1

CONTRATADA: KLF SERVIÇOS
CNPJ: 35.848.539/0001-80
WENDEL WESCLEY DE LIMA LUCIANO
ENGENHEIRO CIVIL
CREA-CE: 0605418608 | CPF: 000.650.823-54

KLF SERVIÇOS

DIÁRIO DE OBRA	DATA 23 / 09 / 2024	FOLHA Nº 785

OBRA: REVITALIZAÇÃO DO PÓLO DE LAZER ALUÍSIO DIÓGENES, NA SEDE DO MUNICÍPIO, JUNTO A SECRETÁRIA DE INFRAESTRUTURA, TRANSPORTES E URBANISMO DO MUNICÍPIO DE JAGUARIBE.	CONTRATO Nº 04.05.02/2022

EMPRESA: CONSTRUTORA KLF SERVIÇOS

PRAZO DA OBRA:	PRAZO DECORRIDO:

CONDIÇÕES DO TEMPO:

ANOTAÇÕES DA CONTRATADA

EXECUÇÃO DE PISO INTERTRAVADO

ESPECIFICAÇÃO DE MÃO DE OBRA:

01 (UM) SERVENTE

01 (UM) PEDREIRO

ANOTAÇÕES DA FISCALIZAÇÃO

FISCAL: Absolon Cavalcante Mota Neto
Engenheiro Civil
RNP: 061572761-1

CONTRATADA: KLF SERVIÇOS
CNPJ: 35.848.539/0001-80
WENDEL WESCLEY DE LIMA LUCIANO
ENGENHEIRO CIVIL
CREA-CE: 0605418608 | CPF: 000.650.823-54

KLF SERVIÇOS

DIÁRIO DE OBRA	DATA 24 / 09 / 2024	FOLHA Nº 786

OBRA: REVITALIZAÇÃO DO PÓLO DE LAZER ALUÍSIO DIÓGENES, NA SEDE DO MUNICÍPIO, JUNTO A SECRETÁRIA DE INFRAESTRUTURA, TRANSPORTES E URBANISMO DO MUNICÍPIO DE JAGUARIBE.	CONTRATO Nº 04.05.02/2022

EMPRESA: CONSTRUTORA KLF SERVIÇOS

PRAZO DA OBRA:	PRAZO DECORRIDO:

CONDIÇÕES DO TEMPO:

ANOTAÇÕES DA CONTRATADA

EXECUÇÃO DE PISO INTERTRAVADO

ESPECIFICAÇÃO DE MÃO DE OBRA:

01 (UM) SERVENTE

01 (UM) PEDREIRO

ANOTAÇÕES DA FISCALIZAÇÃO

FISCAL: Absolon Cavalcante Mota Neto
Engenheiro Civil
RNP: 061572761-1

CONTRATADA: KLF SERVIÇOS
CNPJ: 35.848.539/0001-80
WENDEL WESCLEY DE LIMA LUCIANO
ENGENHEIRO CIVIL
CREA-CE: 0605418608 | CPF: 000.650.823-54

KLF SERVIÇOS

DIÁRIO DE OBRA	DATA 25 / 09 / 2024	FOLHA Nº 787

OBRA: REVITALIZAÇÃO DO PÓLO DE LAZER ALUÍSIO DIÓGENES, NA SEDE DO MUNICÍPIO, JUNTO A SECRETÁRIA DE INFRAESTRUTURA, TRANSPORTES E URBANISMO DO MUNICÍPIO DE JAGUARIBE.	CONTRATO Nº 04.05.02/2022

EMPRESA: CONSTRUTORA KLF SERVIÇOS

PRAZO DA OBRA:	PRAZO DECORRIDO:

CONDIÇÕES DO TEMPO:

ANOTAÇÕES DA CONTRATADA

EXECUÇÃO DE PISO INTERTRAVADO

ESPECIFICAÇÃO DE MÃO DE OBRA:

01 (UM) SERVENTE

01 (UM) PEDREIRO

ANOTAÇÕES DA FISCALIZAÇÃO

FISCAL: Absolon Cavalcante Mota Neto
Engenheiro Civil
RNP: 061572761-1

CONTRATADA: KLF SERVIÇOS
CNPJ: 35.848.539/0001-80
WENDEL WESCLEY DE LIMA LUCIANO
ENGENHEIRO CIVIL
CREA-CE: 060541860B | CPF: 000.650.823-58

KLF SERVIÇOS

DIÁRIO DE OBRA	DATA 26 / 09 / 2024	FOLHA Nº 788

OBRA: REVITALIZAÇÃO DO PÓLO DE LAZER ALUÍSIO DIÓGENES, NA SEDE DO MUNICÍPIO, JUNTO A SECRETÁRIA DE INFRAESTRUTURA, TRANSPORTES E URBANISMO DO MUNICÍPIO DE JAGUARIBE.	CONTRATO Nº 04.05.02/2022

EMPRESA: CONSTRUTORA KLF SERVIÇOS

PRAZO DA OBRA:	PRAZO DECORRIDO:

CONDIÇÕES DO TEMPO:

ANOTAÇÕES DA CONTRATADA

EXECUÇÃO DE PISO INTERTRAVADO

ESPECIFICAÇÃO DE MÃO DE OBRA:

01 (UM) SERVENTE

01 (UM) PEDREIRO

ANOTAÇÕES DA FISCALIZAÇÃO

FISCAL:

Absolon Cavalcante Mota Neto
Engenheiro Civil
RNP: 061572761-1

CONTRATADA:

KLF SERVIÇOS
CNPJ: 35.848.539/0001-80
WENDEL WESCLEY DE LIMA LUCIANO
ENGENHEIRO CIVIL
CREA-CE: 060541860-8 | CPF: 000.650.823-54

KLF SERVIÇOS

DIÁRIO DE OBRA	DATA 27 / 09 / 2024	FOLHA Nº 789

OBRA: REVITALIZAÇÃO DO PÓLO DE LAZER ALUÍSIO DIÓGENES, NA SEDE DO MUNICÍPIO, JUNTO A SECRETÁRIA DE INFRAESTRUTURA, TRANSPORTES E URBANISMO DO MUNICÍPIO DE JAGUARIBE.	CONTRATO Nº 04.05.02/2022

EMPRESA: CONSTRUTORA KLF SERVIÇOS

PRAZO DA OBRA:	PRAZO DECORRIDO:

CONDIÇÕES DO TEMPO:

ANOTAÇÕES DA CONTRATADA

EXECUÇÃO DE PISO INTERTRAVADO

ESPECIFICAÇÃO DE MÃO DE OBRA:

01 (UM) SERVENTE

01 (UM) PEDREIRO

ANOTAÇÕES DA FISCALIZAÇÃO

FISCAL: Absolon Cavalcante Nóbrega Neto
Engenheiro Civil
RNP: 061572761-1

CONTRATADA: KLF SERVIÇOS
CNPJ: 35.848.539/0001-80
WENDEL WESCLEY DE LIMA LUCIANO
ENGENHEIRO CIVIL
CREA-CE: 0605418608 | CPF: 000.650.823-54

KLF SERVIÇOS

DIÁRIO DE OBRA	DATA 28 / 09 / 2024	FOLHA Nº 790

OBRA: REVITALIZAÇÃO DO PÓLO DE LAZER ALUÍSIO DIÓGENES, NA SEDE DO MUNICÍPIO, JUNTO A SECRETÁRIA DE INFRAESTRUTURA, TRANSPORTES E URBANISMO DO MUNICÍPIO DE JAGUARIBE.	CONTRATO Nº 04.05.02/2022

EMPRESA: CONSTRUTORA KLF SERVIÇOS

PRAZO DA OBRA:	PRAZO DECORRIDO:

CONDIÇÕES DO TEMPO:

ANOTAÇÕES DA CONTRATADA

SEM ATIVIDADES

ANOTAÇÕES DA FISCALIZAÇÃO

FISCAL:

Absolon Cavalcante Mota Neto
Engenheiro Civil
RNP: 061572761-1

CONTRATADA:

KLF SERVIÇOS
CNPJ: 35.848.539/0001-80

WENDEL WESCLEY DE LIMA LUCIANO
ENGENHEIRO CIVIL
CREA-CE: 0605418608 | CPF: 000.650.823-54

KLF SERVIÇOS

DIÁRIO DE OBRA	DATA 29 / 09 / 2024	FOLHA Nº 791

OBRA: REVITALIZAÇÃO DO PÓLO DE LAZER ALUÍSIO DIÓGENES, NA SEDE DO MUNICÍPIO, JUNTO A SECRETÁRIA DE INFRAESTRUTURA, TRANSPORTES E URBANISMO DO MUNICÍPIO DE JAGUARIBE.	CONTRATO Nº 04.05.02/2022

EMPRESA: CONSTRUTORA KLF SERVIÇOS

PRAZO DA OBRA:	PRAZO DECORRIDO:

CONDIÇÕES DO TEMPO:

ANOTAÇÕES DA CONTRATADA

SEM ATIVIDADES

ANOTAÇÕES DA FISCALIZAÇÃO

FISCAL: Absolon Cavalcante Mota Neto
Engenheiro Civil
RNP: 061572761-1

CONTRATADA: KLF SERVIÇOS
CNPJ: 35.848.539/0001-80
WENDEL WESCLEY DE LIMA LUCIANO
ENGENHEIRO CIVIL
CREA-CE: 0605418608 | CPF: 000.650.823-54

KLF SERVIÇOS

DIÁRIO DE OBRA	DATA 30 / 09 / 2024	FOLHA Nº 792

OBRA: REVITALIZAÇÃO DO PÓLO DE LAZER ALUÍSIO DIÓGENES, NA SEDE DO MUNICÍPIO, JUNTO A SECRETÁRIA DE INFRAESTRUTURA, TRANSPORTES E URBANISMO DO MUNICÍPIO DE JAGUARIBE.	CONTRATO Nº 04.05.02/2022

EMPRESA: CONSTRUTORA KLF SERVIÇOS

PRAZO DA OBRA:	PRAZO DECORRIDO:

CONDIÇÕES DO TEMPO:

ANOTAÇÕES DA CONTRATADA

EXECUÇÃO DE PISO INTERTRAVADO

ESPECIFICAÇÃO DE MÃO DE OBRA:

01 (UM) SERVENTE

01 (UM) PEDREIRO

ANOTAÇÕES DA FISCALIZAÇÃO

FISCAL: Absolon Cavalcante Mota Neto
Engenheiro Civil
RNP: 061572761-1

CONTRATADA: KLF SERVIÇOS
CNPJ:35.848.539/0001-80
WENDEL WESCLEY DE LIMA LUCIANO
ENGENHEIRO CIVIL
CREA-CE: 0605418608 | CPF: 000.650.823-54

KLF SERVIÇOS

DIÁRIO DE OBRA	DATA 01 / 10 / 2024	FOLHA Nº 793
OBRA: REVITALIZAÇÃO DO PÓLO DE LAZER ALUÍSIO DIÓGENES, NA SEDE DO MUNICÍPIO, JUNTO A SECRETÁRIA DE INFRAESTRUTURA, TRANSPORTES E URBANISMO DO MUNICÍPIO DE JAGUARIBE.		CONTRATO Nº 04.05.02/2022
EMPRESA: CONSTRUTORA KLF SERVIÇOS		
PRAZO DA OBRA:		PRAZO DECORRIDO:
CONDIÇÕES DO TEMPO: BOM		

ANOTAÇÕES DA CONTRATADA

INSTALAÇÃO DE GRAMA CAPIM DE BURRO/PAPUAN

ESPECIFICAÇÃO DE MÃO DE OBRA:

01 (UM) SERVENTE

01 (UM) PEDREIRO

ANOTAÇÕES DA FISCALIZAÇÃO

FISCAL: Absolon Cavalcante Mota Neto
Engenheiro Civil
RNP: 061572761-1

CONTRATADA: KLF SERVIÇOS
CNPJ 35.848.539/0001-80
WENDEL WESCLEY DE LIMA LUCIANO
ENGENHEIRO CIVIL
CREA-CE: 0605418608 | CPF: 000.650.823-54

KLF SERVIÇOS

DIÁRIO DE OBRA	DATA 02 / 10 / 2024	FOLHA Nº 794

OBRA: REVITALIZAÇÃO DO PÓLO DE LAZER ALUÍSIO DIÓGENES, NA SEDE DO MUNICÍPIO, JUNTO A SECRETÁRIA DE INFRAESTRUTURA, TRANSPORTES E URBANISMO DO MUNICÍPIO DE JAGUARIBE.	CONTRATO Nº 04.05.02/2022

EMPRESA: CONSTRUTORA KLF SERVIÇOS

PRAZO DA OBRA:	PRAZO DECORRIDO:

CONDIÇÕES DO TEMPO: BOM

ANOTAÇÕES DA CONTRATADA

INSTALAÇÃO DE GRAMA CAPIM DE BURRO/PAPUAN

ESPECIFICAÇÃO DE MÃO DE OBRA:

01 (UM) SERVENTE

01 (UM) PEDREIRO

ANOTAÇÕES DA FISCALIZAÇÃO

FISCAL: Absolon Cavalcante Mota Neto
Engenheiro Civil
RNP: 061572761-1

CONTRATADA: KLF SERVIÇOS
CNPJ:35.848.539/0001-80
WENDEL WESCLEY DE LIMA LUCIANO
ENGENHEIRO CIVIL
CREA-CE: 0605418608 | CPF: 000.650.823-34

KLF SERVIÇOS

DIÁRIO DE OBRA	DATA 03 / 10 / 2024	FOLHA Nº 795

OBRA: REVITALIZAÇÃO DO PÓLO DE LAZER ALUÍSIO DIÓGENES, NA SEDE DO MUNICÍPIO, JUNTO A SECRETÁRIA DE INFRAESTRUTURA, TRANSPORTES E URBANISMO DO MUNICÍPIO DE JAGUARIBE.	CONTRATO Nº 04.05.02/2022

EMPRESA: CONSTRUTORA KLF SERVIÇOS

PRAZO DA OBRA:	PRAZO DECORRIDO:

CONDIÇÕES DO TEMPO: BOM

ANOTAÇÕES DA CONTRATADA

INSTALAÇÃO DE GRAMA CAPIM DE BURRO/PAPUAN

ESPECIFICAÇÃO DE MÃO DE OBRA:

01 (UM) SERVENTE

01 (UM) PEDREIRO

ANOTAÇÕES DA FISCALIZAÇÃO

FISCAL: Absolon Cavalcante Mota Neto
Engenheiro Civil
RNP: 061572761-1

CONTRATADA: KLF SERVIÇOS CNPJ 35.848.539/0001-80
WENDEL WESCLEY DE LIMA LUCIANO
ENGENHEIRO CIVIL
CREA-CE: 0605418608 | CPF: 000.650.823-54

KLF SERVIÇOS

DIÁRIO DE OBRA	DATA 04 / 10 / 2024	FOLHA Nº 796

OBRA: REVITALIZAÇÃO DO PÓLO DE LAZER ALUÍSIO DIÓGENES, NA SEDE DO MUNICÍPIO, JUNTO A SECRETÁRIA DE INFRAESTRUTURA, TRANSPORTES E URBANISMO DO MUNICÍPIO DE JAGUARIBE.	CONTRATO Nº 04.05.02/2022

EMPRESA: CONSTRUTORA KLF SERVIÇOS

PRAZO DA OBRA:	PRAZO DECORRIDO:

CONDIÇÕES DO TEMPO:

ANOTAÇÕES DA CONTRATADA

INSTALAÇÃO DE GRAMA CAPIM DE BURRO/PAPUAN

ESPECIFICAÇÃO DE MÃO DE OBRA:

01 (UM) SERVENTE

01 (UM) PEDREIRO

ANOTAÇÕES DA FISCALIZAÇÃO

FISCAL: Absolon Cavalcante Mota Neto
Engenheiro Civil
RNP: 061572761-1

CONTRATADA: KLF SERVIÇOS
CNPJ:35.848.539/0001-80
WENDEL WESCLEY DE LIMA LUCIANO
ENGENHEIRO CIVIL
CREA-CE: 0605418608 | CPF: 000.650.823-54

KLF SERVIÇOS

DIÁRIO DE OBRA	DATA 05 / 10 / 2024	FOLHA Nº 797

OBRA: REVITALIZAÇÃO DO PÓLO DE LAZER ALUÍSIO DIÓGENES, NA SEDE DO MUNICÍPIO, JUNTO A SECRETÁRIA DE INFRAESTRUTURA, TRANSPORTES E URBANISMO DO MUNICÍPIO DE JAGUARIBE.	CONTRATO Nº 04.05.02/2022

EMPRESA: CONSTRUTORA KLF SERVIÇOS

PRAZO DA OBRA:	PRAZO DECORRIDO:

CONDIÇÕES DO TEMPO:

ANOTAÇÕES DA CONTRATADA

SEM ATIVIDADES

ANOTAÇÕES DA FISCALIZAÇÃO

FISCAL:

Absolon Cavalcante Mota Neto
Engenheiro Civil
RNP: 061572761-1

CONTRATADA:

KLF SERVIÇOS
CNPJ: 35.848.539/0001-80
WENDEL WESCLEY DE LIMA LUCIANO
ENGENHEIRO CIVIL
CREA-CE: 0605418608 | CPF: 000.650.823-54

KLF SERVIÇOS

DIÁRIO DE OBRA	DATA 06 / 10 / 2024	FOLHA Nº 798

OBRA: REVITALIZAÇÃO DO PÓLO DE LAZER ALUÍSIO DIÓGENES, NA SEDE DO MUNICÍPIO, JUNTO A SECRETÁRIA DE INFRAESTRUTURA, TRANSPORTES E URBANISMO DO MUNICÍPIO DE JAGUARIBE.	CONTRATO Nº 04.05.02/2022

EMPRESA: CONSTRUTORA KLF SERVIÇOS

PRAZO DA OBRA:	PRAZO DECORRIDO:

CONDIÇÕES DO TEMPO:

ANOTAÇÕES DA CONTRATADA

SEM ATIVIDADES

ANOTAÇÕES DA FISCALIZAÇÃO

FISCAL:

Absolon Cavalcante Mota Neto
Engenheiro Civil
RNP: 061572761-1

CONTRATADA:

KLF SERVIÇOS
CNPJ: 35.848.539/0001-80

WENDEL WESCLEY DE LIMA LUCIANO
ENGENHEIRO CIVIL
CREA-CE: 0605418608 | CPF: 000.650.823-54

KLF SERVIÇOS

DIÁRIO DE OBRA	DATA 07 / 10 / 2024	FOLHA Nº 799

OBRA: REVITALIZAÇÃO DO PÓLO DE LAZER ALUÍSIO DIÓGENES, NA SEDE DO MUNICÍPIO, JUNTO A SECRETÁRIA DE INFRAESTRUTURA, TRANSPORTES E URBANISMO DO MUNICÍPIO DE JAGUARIBE.	CONTRATO Nº 04.05.02/2022

EMPRESA: CONSTRUTORA KLF SERVIÇOS

PRAZO DA OBRA:	PRAZO DECORRIDO:

CONDIÇÕES DO TEMPO:

ANOTAÇÕES DA CONTRATADA	INSTALAÇÃO DE GRAMA CAPIM DE BURRO/PAPUAN ESPECIFICAÇÃO DE MÃO DE OBRA: 01 (UM) SERVENTE 01 (UM) PEDREIRO
ANOTAÇÕES DA FISCALIZAÇÃO	

FISCAL:

Absolon Cavalcante Mota Neto
Engenheiro Civil
RNP: 061572761-1

CONTRATADA:

KLF SERVIÇOS
CNPJ:35.848.539/0001-80
WENDEL WESCLEY DE LIMA LUCIANO
ENGENHEIRO CIVIL
CREA-CE: 0605418508 | CPF: 000.650.823-54

KLF SERVIÇOS

DIÁRIO DE OBRA	DATA 08 / 10 / 2024	FOLHA Nº 800

OBRA: REVITALIZAÇÃO DO PÓLO DE LAZER ALUÍSIO DIÓGENES, NA SEDE DO MUNICÍPIO, JUNTO A SECRETÁRIA DE INFRAESTRUTURA, TRANSPORTES E URBANISMO DO MUNICÍPIO DE JAGUARIBE.	CONTRATO Nº 04.05.02/2022

EMPRESA: CONSTRUTORA KLF SERVIÇOS

PRAZO DA OBRA:	PRAZO DECORRIDO:

CONDIÇÕES DO TEMPO:

ANOTAÇÕES DA CONTRATADA

INSTALAÇÃO DE GRAMA CAPIM DE BURRO/PAPUAN

ESPECIFICAÇÃO DE MÃO DE OBRA:

01 (UM) SERVENTE

01 (UM) PEDREIRO

ANOTAÇÕES DA FISCALIZAÇÃO

FISCAL: Absolon Caralcante Mota Neto
Engenheiro Civil
RNP: 061572761-1

CONTRATADA: KLF SERVIÇOS
CNPJ:35.848.539/0001-80
WENDEL WESCLEY DE LIMA LUCIANO
ENGENHEIRO CIVIL
CREA-CE: 0605418608 | CPF: 000.650.823-54

KLF SERVIÇOS

DIÁRIO DE OBRA	DATA 09 / 10 / 2024	FOLHA Nº 801

OBRA: REVITALIZAÇÃO DO PÓLO DE LAZER ALUÍSIO DIÓGENES, NA SEDE DO MUNICÍPIO, JUNTO A SECRETÁRIA DE INFRAESTRUTURA, TRANSPORTES E URBANISMO DO MUNICÍPIO DE JAGUARIBE.	CONTRATO Nº 04.05.02/2022

EMPRESA: CONSTRUTORA KLF SERVIÇOS

PRAZO DA OBRA:	PRAZO DECORRIDO:

CONDIÇÕES DO TEMPO:

ANOTAÇÕES DA CONTRATADA

INSTALAÇÃO DE GRAMA CAPIM DE BURRO/PAPUAN

ESPECIFICAÇÃO DE MÃO DE OBRA:

01 (UM) SERVENTE

01 (UM) PEDREIRO

ANOTAÇÕES DA FISCALIZAÇÃO

FISCAL:

Absolon Cavalcante Mota Neto
Engenheiro Civil
RNP: 061572761-1

CONTRATADA:

KLF SERVIÇOS
CNPJ 35.848.539/0001-80

WENDEL WESCLEY DE LIMA LUCIANO
ENGENHEIRO CIVIL
CREA-CE 060541860B | CPF 060.650.823-04

KLF SERVIÇOS

DIÁRIO DE OBRA	DATA 10 / 10 / 2024	FOLHA Nº 802

OBRA: REVITALIZAÇÃO DO PÓLO DE LAZER ALUÍSIO DIÓGENES, NA SEDE DO MUNICÍPIO, JUNTO A SECRETÁRIA DE INFRAESTRUTURA, TRANSPORTES E URBANISMO DO MUNICÍPIO DE JAGUARIBE.	CONTRATO Nº 04.05.02/2022

EMPRESA: CONSTRUTORA KLF SERVIÇOS

PRAZO DA OBRA:	PRAZO DECORRIDO:

CONDIÇÕES DO TEMPO:

ANOTAÇÕES DA CONTRATADA

INSTALAÇÃO DE GRAMA CAPIM DE BURRO/PAPUAN

ESPECIFICAÇÃO DE MÃO DE OBRA:

01 (UM) SERVENTE

01 (UM) PEDREIRO

ANOTAÇÕES DA FISCALIZAÇÃO

FISCAL:

Absolon Cavalcante Mota Neto
Engenheiro Civil
RNP: 061572761-1

CONTRATADA:

KLF SERVIÇOS
CNPJ: 35.848.539/0001-80

WENDEL WESCLEY DE LIMA LUCIANO
ENGENHEIRO CIVIL
CREA-CE 060541868-8 | CPF 065.650.[illegible]

KLF SERVIÇOS

DIÁRIO DE OBRA	DATA 11 / 10 / 2024	FOLHA Nº 803

OBRA: REVITALIZAÇÃO DO PÓLO DE LAZER ALUÍSIO DIÓGENES, NA SEDE DO MUNICÍPIO, JUNTO A SECRETÁRIA DE INFRAESTRUTURA, TRANSPORTES E URBANISMO DO MUNICÍPIO DE JAGUARIBE.	CONTRATO Nº 04.05.02/2022

EMPRESA: CONSTRUTORA KLF SERVIÇOS

PRAZO DA OBRA:	PRAZO DECORRIDO:

CONDIÇÕES DO TEMPO:

ANOTAÇÕES DA CONTRATADA

INSTALAÇÃO DE GRAMA CAPIM DE BURRO/PAPUAN

ESPECIFICAÇÃO DE MÃO DE OBRA:

01 (UM) SERVENTE

01 (UM) PEDREIRO

ANOTAÇÕES DA FISCALIZAÇÃO

FISCAL:

Absolon Cavalcante Mota Neto
Engenheiro Civil
RNP: 061572761-1

CONTRATADA:

KLF SERVIÇOS
CNPJ:35.848.539/0001-80

WENDEL WESCLEY DE LIMA LUCIANO
ENGENHEIRO CIVIL
CREA-CE: 0605418608 | CPF: 000.650.823-54

KLF SERVIÇOS

DIÁRIO DE OBRA	DATA 12 / 10 / 2024	FOLHA Nº 804

OBRA: REVITALIZAÇÃO DO PÓLO DE LAZER ALUÍSIO DIÓGENES, NA SEDE DO MUNICÍPIO, JUNTO A SECRETÁRIA DE INFRAESTRUTURA, TRANSPORTES E URBANISMO DO MUNICÍPIO DE JAGUARIBE.	CONTRATO Nº 04.05.02/2022

EMPRESA: CONSTRUTORA KLF SERVIÇOS

PRAZO DA OBRA:	PRAZO DECORRIDO:

CONDIÇÕES DO TEMPO:

ANOTAÇÕES DA CONTRATADA

SEM ATIVIDADES

ANOTAÇÕES DA FISCALIZAÇÃO

FISCAL:

Absolon Cavalcante Mota Neto
Engenheiro Civil
RNP: 061572761-1

CONTRATADA:

KLF SERVIÇOS
CNPJ:35.848.539/0001-80

WENDEL WESCLEY DE LIMA LUCIANO
ENGENHEIRO CIVIL
CREA-CE: 0605418608 | CPF: 000.650.823-54

KLF SERVIÇOS

DIÁRIO DE OBRA	DATA 13 / 10 / 2024	FOLHA Nº 805

OBRA: REVITALIZAÇÃO DO PÓLO DE LAZER ALUÍSIO DIÓGENES, NA SEDE DO MUNICÍPIO, JUNTO A SECRETÁRIA DE INFRAESTRUTURA, TRANSPORTES E URBANISMO DO MUNICÍPIO DE JAGUARIBE.	CONTRATO Nº 04.05.02/2022

EMPRESA: CONSTRUTORA KLF SERVIÇOS

PRAZO DA OBRA:	PRAZO DECORRIDO:

CONDIÇÕES DO TEMPO:

ANOTAÇÕES DA CONTRATADA

SEM ATIVIDADES

ANOTAÇÕES DA FISCALIZAÇÃO

FISCAL:

Absolon Cavalcante Mota Neto
Engenheiro Civil
RNP: 061572761-1

CONTRATADA:

KLF SERVIÇOS
CNPJ: 35.848.539/0001-80
WENDEL WESCLEY DE LIMA LUCIANO
ENGENHEIRO CIVIL
CREA-CE: 0605418608 | CPF: 000.650.823-54

KLF SERVIÇOS

DIÁRIO DE OBRA	DATA 14 / 10 / 2024	FOLHA Nº 806

OBRA: REVITALIZAÇÃO DO PÓLO DE LAZER ALUÍSIO DIÓGENES, NA SEDE DO MUNICÍPIO, JUNTO A SECRETÁRIA DE INFRAESTRUTURA, TRANSPORTES E URBANISMO DO MUNICÍPIO DE JAGUARIBE.	CONTRATO Nº 04.05.02/2022

EMPRESA: CONSTRUTORA KLF SERVIÇOS

PRAZO DA OBRA: **PRAZO DECORRIDO:**

CONDIÇÕES DO TEMPO:

ANOTAÇÕES DA CONTRATADA

INSTALAÇÃO DE GRAMA CAPIM DE BURRO/PAPUAN

ESPECIFICAÇÃO DE MÃO DE OBRA:

01 (UM) SERVENTE

01 (UM) PEDREIRO

ANOTAÇÕES DA FISCALIZAÇÃO

FISCAL:

Absolon Cavalcante Mota Neto
Engenheiro Civil
RNP: 061572761-1

CONTRATADA:

KLF SERVIÇOS
CNPJ: 35.848.539/0001-80

WENDEL WESCLEY DE LIMA LUCIANO
ENGENHEIRO CIVIL
CREA-CE: 0605418608 | CPF: 000.650.[illegible]

KLF SERVIÇOS

DIÁRIO DE OBRA	DATA 15 / 10 / 2024	FOLHA N° 807

OBRA: REVITALIZAÇÃO DO PÓLO DE LAZER ALUÍSIO DIÓGENES, NA SEDE DO MUNICÍPIO, JUNTO A SECRETÁRIA DE INFRAESTRUTURA, TRANSPORTES E URBANISMO DO MUNICÍPIO DE JAGUARIBE.	CONTRATO N° 04.05.02/2022

EMPRESA: CONSTRUTORA KLF SERVIÇOS

PRAZO DA OBRA:	PRAZO DECORRIDO:

CONDIÇÕES DO TEMPO:

ANOTAÇÕES DA CONTRATADA

INSTALAÇÃO DE GRAMA CAPIM DE BURRO/PAPUAN

ESPECIFICAÇÃO DE MÃO DE OBRA:

01 (UM) SERVENTE

01 (UM) PEDREIRO

ANOTAÇÕES DA FISCALIZAÇÃO

FISCAL:

Absolon Cavalcante Mota Neto
Engenheiro Civil
RNP: 061572761-1

CONTRATADA:

KLF SERVIÇOS
CNPJ:35.848.539/0001-80
WENDEL WESCLEY DE LIMA LUCIANO
ENGENHEIRO CIVIL
CREA-CE: 0605418608 | CPF: 000.650.[illegible]

KLF SERVIÇOS

DIÁRIO DE OBRA	DATA 16 / 10 / 2024	FOLHA Nº 808

OBRA: REVITALIZAÇÃO DO PÓLO DE LAZER ALUÍSIO DIÓGENES, NA SEDE DO MUNICÍPIO, JUNTO A SECRETÁRIA DE INFRAESTRUTURA, TRANSPORTES E URBANISMO DO MUNICÍPIO DE JAGUARIBE.	CONTRATO Nº 04.05.02/2022

EMPRESA: CONSTRUTORA KLF SERVIÇOS

PRAZO DA OBRA:	PRAZO DECORRIDO:

CONDIÇÕES DO TEMPO:

ANOTAÇÕES DA CONTRATADA

INSTALAÇÃO DE GRAMA CAPIM DE BURRO/PAPUAN

ESPECIFICAÇÃO DE MÃO DE OBRA:

01 (UM) SERVENTE

01 (UM) PEDREIRO

ANOTAÇÕES DA FISCALIZAÇÃO

FISCAL:

Absolon Carvalcante Maia Neto
Engenheiro Civil
RNP: 061572761-1

CONTRATADA:

KLF SERVIÇOS
CNPJ: 35.848.539/0001-86

WENDEL WESCLEY DE LIMA LUCIANO
ENGENHEIRO CIVIL
CREA-CE 0605418608 | CPF 000.650.[illegible]

KLF SERVIÇOS

DIÁRIO DE OBRA	DATA 17 / 10 / 2024	FOLHA Nº 809

OBRA: REVITALIZAÇÃO DO PÓLO DE LAZER ALUÍSIO DIÓGENES, NA SEDE DO MUNICÍPIO, JUNTO A SECRETÁRIA DE INFRAESTRUTURA, TRANSPORTES E URBANISMO DO MUNICÍPIO DE JAGUARIBE.	CONTRATO Nº 04.05.02/2022

EMPRESA: CONSTRUTORA KLF SERVIÇOS

PRAZO DA OBRA:	PRAZO DECORRIDO:

CONDIÇÕES DO TEMPO:

ANOTAÇÕES DA CONTRATADA

INSTALAÇÃO DE GRAMA CAPIM DE BURRO/PAPUAN

ESPECIFICAÇÃO DE MÃO DE OBRA:

01 (UM) SERVENTE

01 (UM) PEDREIRO

ANOTAÇÕES DA FISCALIZAÇÃO

FISCAL:

Absolon Cavalcante Mota Neto
Engenheiro Civil
RNP: 061572761-1

CONTRATADA:

KLF SERVIÇOS
CNPJ 35.848.539/0001-80

WENDEL WESCLEY DE LIMA LUCIANO
ENGENHEIRO CIVIL
CREA-CE: 060541850[illegible] | CPF: 060.650.[illegible]

KLF SERVIÇOS

DIÁRIO DE OBRA	DATA 18 / 10 / 2024	FOLHA Nº 810

OBRA: REVITALIZAÇÃO DO PÓLO DE LAZER ALUÍSIO DIÓGENES, NA SEDE DO MUNICÍPIO, JUNTO A SECRETÁRIA DE INFRAESTRUTURA, TRANSPORTES E URBANISMO DO MUNICÍPIO DE JAGUARIBE.	CONTRATO Nº 04.05.02/2022

EMPRESA: CONSTRUTORA KLF SERVIÇOS

PRAZO DA OBRA:	PRAZO DECORRIDO:

CONDIÇÕES DO TEMPO:

ANOTAÇÕES DA CONTRATADA

INSTALAÇÃO DE GRAMA CAPIM DE BURRO/PAPUAN

ESPECIFICAÇÃO DE MÃO DE OBRA:

01 (UM) SERVENTE

01 (UM) PEDREIRO

ANOTAÇÕES DA FISCALIZAÇÃO

FISCAL:

Absolon Cavalcante Mota Neto
Engenheiro Civil
RNP: 061572761-1

CONTRATADA:

KLF SERVIÇOS
CNPJ: 35.848.539/0001-80

WENDEL WESCLEY DE LIMA LUCIANO
ENGENHEIRO CIVIL
CREA-CE: 060518608 | CPF: 060.650.[illegible]

KLF SERVIÇOS

DIÁRIO DE OBRA	DATA 19 / 10 / 2024	FOLHA Nº 811

OBRA: REVITALIZAÇÃO DO PÓLO DE LAZER ALUÍSIO DIÓGENES, NA SEDE DO MUNICÍPIO, JUNTO A SECRETÁRIA DE INFRAESTRUTURA, TRANSPORTES E URBANISMO DO MUNICÍPIO DE JAGUARIBE.	CONTRATO Nº 04.05.02/2022

EMPRESA: CONSTRUTORA KLF SERVIÇOS

PRAZO DA OBRA:	PRAZO DECORRIDO:

CONDIÇÕES DO TEMPO:

ANOTAÇÕES DA CONTRATADA

SEM ATIVIDADES

ANOTAÇÕES DA FISCALIZAÇÃO

FISCAL:

Absolon Cavalcante Mota Neto
Engenheiro Civil
RNP: 061572761-1

CONTRATADA:

KLF SERVIÇOS
CNPJ 35.848.539/0001-80
WENDEL WESCLEY DE LIMA LUCIANO
ENGENHEIRO CIVIL
CREA-CE: 060541860[illegible] | CPF: 060.650.[illegible]

KLF SERVIÇOS

DIÁRIO DE OBRA	DATA 20 / 10 / 2024	FOLHA Nº 812

OBRA: REVITALIZAÇÃO DO PÓLO DE LAZER ALUÍSIO DIÓGENES, NA SEDE DO MUNICÍPIO, JUNTO A SECRETÁRIA DE INFRAESTRUTURA, TRANSPORTES E URBANISMO DO MUNICÍPIO DE JAGUARIBE.	CONTRATO Nº 04.05.02/2022

EMPRESA: CONSTRUTORA KLF SERVIÇOS

PRAZO DA OBRA:	PRAZO DECORRIDO:

CONDIÇÕES DO TEMPO:

ANOTAÇÕES DA CONTRATADA

SEM ATIVIDADES

ANOTAÇÕES DA FISCALIZAÇÃO

FISCAL: Absolon Cavalcante Mota Neto
Engenheiro Civil
RNP: 061572761-1

CONTRATADA: KLF SERVIÇOS
CNPJ: 35.848.539/0001-80
WENDEL WESCLEY DE LIMA LUCIANO
ENGENHEIRO CIVIL
CREA-CE: 0605418608 | CPF: 000.650.823-54

KLF SERVIÇOS

DIÁRIO DE OBRA	DATA 21 / 10 / 2024	FOLHA Nº 813

OBRA: REVITALIZAÇÃO DO PÓLO DE LAZER ALUÍSIO DIÓGENES, NA SEDE DO MUNICÍPIO, JUNTO A SECRETÁRIA DE INFRAESTRUTURA, TRANSPORTES E URBANISMO DO MUNICÍPIO DE JAGUARIBE.	CONTRATO Nº 04.05.02/2022

EMPRESA: CONSTRUTORA KLF SERVIÇOS

PRAZO DA OBRA:	PRAZO DECORRIDO:

CONDIÇÕES DO TEMPO:

ANOTAÇÕES DA CONTRATADA

INSTALAÇÕES DE ARVORES C/ TUTOR, ADUBO E CAVA

ESPECIFICAÇÃO DE MÃO DE OBRA:

01 (UM) SERVENTE

01 (UM) PEDREIRO

ANOTAÇÕES DA FISCALIZAÇÃO

FISCAL: Absolon Cavalcante Maia Neto
Engenheiro Civil
RNP: 061572761-1

CONTRATADA: KLF SERVIÇOS
CNPJ: 35.848.539/0001-80
WENDEL WESCLEY DE LIMA LUCIANO
ENGENHEIRO CIVIL
CREA-CE: 0605418608 | CPF: 000.650.823-54

KLF SERVIÇOS

DIÁRIO DE OBRA	DATA 22 / 10 / 2024	FOLHA Nº 814

OBRA: REVITALIZAÇÃO DO PÓLO DE LAZER ALUÍSIO DIÓGENES, NA SEDE DO MUNICÍPIO, JUNTO A SECRETÁRIA DE INFRAESTRUTURA, TRANSPORTES E URBANISMO DO MUNICÍPIO DE JAGUARIBE.	CONTRATO Nº 04.05.02/2022

EMPRESA: CONSTRUTORA KLF SERVIÇOS

PRAZO DA OBRA:	PRAZO DECORRIDO:

CONDIÇÕES DO TEMPO:

ANOTAÇÕES DA CONTRATADA

INSTALAÇÕES DE ARVORES C/ TUTOR, ADUBO E CAVA

ESPECIFICAÇÃO DE MÃO DE OBRA:

01 (UM) SERVENTE

01 (UM) PEDREIRO

ANOTAÇÕES DA FISCALIZAÇÃO

FISCAL:

Absolon Cavalcante Mota Neto
Engenheiro Civil
RNP: 061572761-1

CONTRATADA:

KLF SERVIÇOS
CNPJ: 35.848.539/0001-80

WENDEL WESCLEY DE LIMA LUCIANO
ENGENHEIRO CIVIL
CREA-CE: 0605418608 | CPF: 000.650.823-54

KLF SERVIÇOS

DIÁRIO DE OBRA	DATA 23 / 10 / 2024	FOLHA Nº 815

OBRA: REVITALIZAÇÃO DO PÓLO DE LAZER ALUÍSIO DIÓGENES, NA SEDE DO MUNICÍPIO, JUNTO A SECRETÁRIA DE INFRAESTRUTURA, TRANSPORTES E URBANISMO DO MUNICÍPIO DE JAGUARIBE.	CONTRATO Nº 04.05.02/2022

EMPRESA: CONSTRUTORA KLF SERVIÇOS

PRAZO DA OBRA:	PRAZO DECORRIDO:

CONDIÇÕES DO TEMPO:

ANOTAÇÕES DA CONTRATADA

INSTALAÇÕES DE ARVORES C/ TUTOR, ADUBO E CAVA

ESPECIFICAÇÃO DE MÃO DE OBRA:

01 (UM) SERVENTE

01 (UM) PEDREIRO

ANOTAÇÕES DA FISCALIZAÇÃO

FISCAL:

Absolon Cavalcante Mota Neto
Engenheiro Civil
RNP: 061572761-1

CONTRATADA:

KLF SERVIÇOS
CNPJ:35.848.539/0001-80

WENDEL WESCLEY DE LIMA LUCIANO
ENGENHEIRO CIVIL
CREA-CE: 0605418608 | CPF: 060.650.823-56

KLF SERVIÇOS

DIÁRIO DE OBRA	DATA 24 / 10 / 2024	FOLHA Nº 816

OBRA: REVITALIZAÇÃO DO PÓLO DE LAZER ALUÍSIO DIÓGENES, NA SEDE DO MUNICÍPIO, JUNTO A SECRETÁRIA DE INFRAESTRUTURA, TRANSPORTES E URBANISMO DO MUNICÍPIO DE JAGUARIBE.	CONTRATO Nº 04.05.02/2022

EMPRESA: CONSTRUTORA KLF SERVIÇOS

PRAZO DA OBRA:	PRAZO DECORRIDO:

CONDIÇÕES DO TEMPO:

ANOTAÇÕES DA CONTRATADA

INSTALAÇÕES DE ARVORES C/ TUTOR, ADUBO E CAVA

ESPECIFICAÇÃO DE MÃO DE OBRA:

01 (UM) SERVENTE

01 (UM) PEDREIRO

ANOTAÇÕES DA FISCALIZAÇÃO

FISCAL:

Absolon Cavalcante Mota Neto
Engenheiro Civil
RNP: 061572761-1

CONTRATADA:

KLF SERVIÇOS
CNPJ: 35.848.539/0001-30

WENDEL WESCLEY DE LIMA LUCIANO
ENGENHEIRO CIVIL
CREA-CE 060541860B | CPF 000.650.823-54

KLF SERVIÇOS

DIÁRIO DE OBRA	DATA 25 / 10 / 2024	FOLHA Nº 817

OBRA: REVITALIZAÇÃO DO PÓLO DE LAZER ALUÍSIO DIÓGENES, NA SEDE DO MUNICÍPIO, JUNTO A SECRETÁRIA DE INFRAESTRUTURA, TRANSPORTES E URBANISMO DO MUNICÍPIO DE JAGUARIBE.	CONTRATO Nº 04.05.02/2022

EMPRESA: CONSTRUTORA KLF SERVIÇOS

PRAZO DA OBRA:	PRAZO DECORRIDO:

CONDIÇÕES DO TEMPO:

ANOTAÇÕES DA CONTRATADA

INSTALAÇÕES DE ARVORES C/ TUTOR, ADUBO E CAVA

ESPECIFICAÇÃO DE MÃO DE OBRA:

01 (UM) SERVENTE

01 (UM) PEDREIRO

ANOTAÇÕES DA FISCALIZAÇÃO

FISCAL:

Absolon Cavalcante Mota Neto
Engenheiro Civil
RNP: 061572761-1

CONTRATADA:

KLF SERVIÇOS
CNPJ:35.848.539/0001-80
WENDEL WESCLEY DE LIMA LUCIANO
ENGENHEIRO CIVIL
CREA-CE 060541860-8 | CPF 000.650.823-54

KLF SERVIÇOS

DIÁRIO DE OBRA	DATA 26 / 10 / 2024	FOLHA Nº 818

OBRA: REVITALIZAÇÃO DO PÓLO DE LAZER ALUÍSIO DIÓGENES, NA SEDE DO MUNICÍPIO, JUNTO A SECRETÁRIA DE INFRAESTRUTURA, TRANSPORTES E URBANISMO DO MUNICÍPIO DE JAGUARIBE.	CONTRATO Nº 04.05.02/2022

EMPRESA: CONSTRUTORA KLF SERVIÇOS

PRAZO DA OBRA:	PRAZO DECORRIDO:

CONDIÇÕES DO TEMPO:

ANOTAÇÕES DA CONTRATADA

SEM ATIVIDADES

ANOTAÇÕES DA FISCALIZAÇÃO

FISCAL:

Absolon Cavalcante Mota Neto
Engenheiro Civil
RNP: 061572761-1

CONTRATADA:

KLF SERVIÇOS
CNPJ: 35.848.539/0001-80

WENDEL WESCLEY DE LIMA LUCIANO
ENGENHEIRO CIVIL
CREA-CE: 0605418608 | CPF: 000.650.823-54

KLF SERVIÇOS

DIÁRIO DE OBRA	DATA 27 / 10 / 2024	FOLHA Nº 819

OBRA: REVITALIZAÇÃO DO PÓLO DE LAZER ALUÍSIO DIÓGENES, NA SEDE DO MUNICÍPIO, JUNTO A SECRETÁRIA DE INFRAESTRUTURA, TRANSPORTES E URBANISMO DO MUNICÍPIO DE JAGUARIBE.	CONTRATO Nº 04.05.02/2022

EMPRESA: CONSTRUTORA KLF SERVIÇOS	
PRAZO DA OBRA:	PRAZO DECORRIDO:
CONDIÇÕES DO TEMPO:	

ANOTAÇÕES DA CONTRATADA

SEM ATIVIDADES

ANOTAÇÕES DA FISCALIZAÇÃO

FISCAL:

Absolon Cavalcante Mota Neto
Engenheiro Civil
RNP: 061572761-1

CONTRATADA:

KLF SERVIÇOS
CNPJ:35.848.539/0001-80
WENDEL WESCLEY DE LIMA LUCIANO
ENGENHEIRO CIVIL
CREA-CE: 0605418608 | CPF: 000.650.823-54

KLF SERVIÇOS

DIÁRIO DE OBRA	DATA 28 / 10 / 2024	FOLHA Nº 820

OBRA: REVITALIZAÇÃO DO PÓLO DE LAZER ALUÍSIO DIÓGENES, NA SEDE DO MUNICÍPIO, JUNTO A SECRETÁRIA DE INFRAESTRUTURA, TRANSPORTES E URBANISMO DO MUNICÍPIO DE JAGUARIBE.	CONTRATO Nº 04.05.02/2022

EMPRESA: CONSTRUTORA KLF SERVIÇOS

PRAZO DA OBRA:	PRAZO DECORRIDO:

CONDIÇÕES DO TEMPO:

ANOTAÇÕES DA CONTRATADA

RETIRADAS DE GUIAS DE CONCRETO

ESPECIFICAÇÃO DE MÃO DE OBRA:
01 (UM) SERVENTE
01 (UM) PEDREIRO

ANOTAÇÕES DA FISCALIZAÇÃO

FISCAL: Absolon Cavalcante Mota Neto
Engenheiro Civil
RNP: 061572761-1

CONTRATADA: KLF SERVIÇOS
CNPJ: 35.848.539/0001-80
WENDEL WESCLEY DE LIMA LUCIANO
ENGENHEIRO CIVIL
CREA-CE 060641860-8 | CPF 000.650.823-54

KLF SERVIÇOS

DIÁRIO DE OBRA	DATA 29 / 10 / 2024	FOLHA Nº 821

OBRA: REVITALIZAÇÃO DO PÓLO DE LAZER ALUÍSIO DIÓGENES, NA SEDE DO MUNICÍPIO, JUNTO A SECRETÁRIA DE INFRAESTRUTURA, TRANSPORTES E URBANISMO DO MUNICÍPIO DE JAGUARIBE.	CONTRATO Nº 04.05.02/2022

EMPRESA: CONSTRUTORA KLF SERVIÇOS

PRAZO DA OBRA:	PRAZO DECORRIDO:

CONDIÇÕES DO TEMPO:

ANOTAÇÕES DA CONTRATADA

RETIRADAS DE GUIAS DE CONCRETO

ESPECIFICAÇÃO DE MÃO DE OBRA:

01 (UM) SERVENTE

01 (UM) PEDREIRO

ANOTAÇÕES DA FISCALIZAÇÃO

FISCAL:

Absolon Cavalcante Mota Neto
Engenheiro Civil
RNP: 061572761-1

CONTRATADA:

KLF SERVIÇOS
CNPJ: 35.848.569/0001-80

WENDEL WESCLEY DE LIMA LUCIANO
ENGENHEIRO CIVIL
CREA-CE: 0605418608 | CPF: 060.650.823-54

KLF SERVIÇOS

DIÁRIO DE OBRA	DATA 30 / 10 / 2024	FOLHA Nº 822

OBRA: REVITALIZAÇÃO DO PÓLO DE LAZER ALUÍSIO DIÓGENES, NA SEDE DO MUNICÍPIO, JUNTO A SECRETÁRIA DE INFRAESTRUTURA, TRANSPORTES E URBANISMO DO MUNICÍPIO DE JAGUARIBE.	CONTRATO Nº 04.05.02/2022

EMPRESA: CONSTRUTORA KLF SERVIÇOS

PRAZO DA OBRA:	PRAZO DECORRIDO:

CONDIÇÕES DO TEMPO:

ANOTAÇÕES DA CONTRATADA

RETIRADA DE PAVIMENTAÇÃO EM PASSEIO CIMENTADO

ESPECIFICAÇÃO DE MÃO DE OBRA:

01 (UM) SERVENTE

01 (UM) PEDREIRO

ANOTAÇÕES DA FISCALIZAÇÃO

FISCAL:

Absolon Cavalcante Mota Neto
Engenheiro Civil
RNP: 061572761-1

CONTRATADA:

KLF SERVIÇOS
CNPJ: 35.848.539/0001-80

WENDEL WESCLEY DE LIMA LUCIANO
ENGENHEIRO CIVIL
CREA-CE: 060541860B-1 CPF: 000.650.823-54

KLF SERVIÇOS

DIÁRIO DE OBRA	DATA 31 / 10 / 2024	FOLHA Nº 823

OBRA: REVITALIZAÇÃO DO PÓLO DE LAZER ALUÍSIO DIÓGENES, NA SEDE DO MUNICÍPIO, JUNTO A SECRETÁRIA DE INFRAESTRUTURA, TRANSPORTES E URBANISMO DO MUNICÍPIO DE JAGUARIBE.	CONTRATO Nº 04.05.02/2022

EMPRESA: CONSTRUTORA KLF SERVIÇOS

PRAZO DA OBRA:	PRAZO DECORRIDO:

CONDIÇÕES DO TEMPO:

ANOTAÇÕES DA CONTRATADA

RETIRADA DE PAVIMENTAÇÃO EM PASSEIO CIMENTADO

ESPECIFICAÇÃO DE MÃO DE OBRA:
01 (UM) SERVENTE
01 (UM) PEDREIRO

ANOTAÇÕES DA FISCALIZAÇÃO

FISCAL:

Absolon Cavalcante Mota Neto
Engenheiro Civil
RNP: 061572761-1

CONTRATADA:

KLF SERVIÇOS
CNPJ: 35.848.639/0001-80
WENDEL WESCLEY DE LIMA LUCIANO
ENGENHEIRO CIVIL
CREA-CE 0605418608 | CPF

KLF SERVIÇOS

DIÁRIO DE OBRA	DATA 01 / 11 / 2024	FOLHA Nº 824

OBRA: REVITALIZAÇÃO DO PÓLO DE LAZER ALUÍSIO DIÓGENES, NA SEDE DO MUNICÍPIO, JUNTO A SECRETÁRIA DE INFRAESTRUTURA, TRANSPORTES E URBANISMO DO MUNICÍPIO DE JAGUARIBE.	CONTRATO Nº 04.05.02/2022

EMPRESA: CONSTRUTORA KLF SERVIÇOS

PRAZO DA OBRA:	PRAZO DECORRIDO:

CONDIÇÕES DO TEMPO: BOM

ANOTAÇÕES DA CONTRATADA	TRANSPORTE DE MATERIAL RETIRADA DE ENTULHO EM CAMINHÃO ESPECIFICAÇÃO DE MÃO DE OBRA: 01 (UM) SERVENTE 01 (UM) PEDREIRO
ANOTAÇÕES DA FISCALIZAÇÃO	

FISCAL: Absolon Cavalcante Mota Neto
Engenheiro Civil
RNP: 061572761-1

CONTRATADA:
KLF SERVIÇOS
CNPJ: 35.848.539/0001-80
WENDEL WESCLEY DE LIMA LUCIANO
ENGENHEIRO CIVIL
CREA - CE: 0605418608 | CPF:000.650.823-54

KLF SERVIÇOS

DIÁRIO DE OBRA	DATA 02 / 11 / 2024	FOLHA Nº 825

OBRA: REVITALIZAÇÃO DO PÓLO DE LAZER ALUÍSIO DIÓGENES, NA SEDE DO MUNICÍPIO, JUNTO A SECRETÁRIA DE INFRAESTRUTURA, TRANSPORTES E URBANISMO DO MUNICÍPIO DE JAGUARIBE.	CONTRATO Nº 04.05.02/2022

EMPRESA: CONSTRUTORA KLF SERVIÇOS

PRAZO DA OBRA:	PRAZO DECORRIDO:

CONDIÇÕES DO TEMPO: BOM

ANOTAÇÕES DA CONTRATADA

SEM ATIVIDADES

ANOTAÇÕES DA FISCALIZAÇÃO

FISCAL: Absolon Cavalcante Mota Neto
Engenheiro Civil
RNP: 061572761-1

CONTRATADA: K L F SERVIÇOS
CNPJ: 35.848.539/0001-80
WENDEL WESCLEY DE LIMA LUCIANO
ENGENHEIRO CIVIL
CREA - CE: 0605418608 | CPF: 000.650.823-54

KLF SERVIÇOS

DIÁRIO DE OBRA	DATA 03 / 11 / 2024	FOLHA Nº 826

OBRA: REVITALIZAÇÃO DO PÓLO DE LAZER ALUÍSIO DIÓGENES, NA SEDE DO MUNICÍPIO, JUNTO A SECRETÁRIA DE INFRAESTRUTURA, TRANSPORTES E URBANISMO DO MUNICÍPIO DE JAGUARIBE.	CONTRATO Nº 04.05.02/2022

EMPRESA: CONSTRUTORA KLF SERVIÇOS

PRAZO DA OBRA:	PRAZO DECORRIDO:

CONDIÇÕES DO TEMPO: BOM

ANOTAÇÕES DA CONTRATADA

SEM ATIVIDADES

ANOTAÇÕES DA FISCALIZAÇÃO

FISCAL:

Absolon Cavalcante Mota Neto
Engenheiro Civil
RNP: 061572761-1

CONTRATADA:

KLF SERVIÇOS
CNPJ 35.848.539/0001-80

WENDEL WESCLEY DE LIMA LUCIANO
ENGENHEIRO CIVIL
CREA - CE: 0605418608 | CPF:000.650.823-54

KLF SERVIÇOS

DIÁRIO DE OBRA	DATA 04 / 11 / 2024	FOLHA Nº 827
OBRA: REVITALIZAÇÃO DO PÓLO DE LAZER ALUÍSIO DIÓGENES, NA SEDE DO MUNICÍPIO, JUNTO A SECRETÁRIA DE INFRAESTRUTURA, TRANSPORTES E URBANISMO DO MUNICÍPIO DE JAGUARIBE.		CONTRATO Nº 04.05.02/2022
EMPRESA: CONSTRUTORA KLF SERVIÇOS		
PRAZO DA OBRA:	PRAZO DECORRIDO:	
CONDIÇÕES DO TEMPO: BOM		

ANOTAÇÕES DA CONTRATADA	TRANSPORTE DE MATERIAL EM CAMINHÃO
	BASE DE SOLO COM BRITA
	LASTRO DE PÓ DE PEDRA
	CARGA MECANIZADA DE TERRA EM CAMINHÃO
	ESPECIFICAÇÃO DE MÃO DE OBRA:
	01 (UM) SERVENTE
	01 (UM) PEDREIRO
ANOTAÇÕES DA FISCALIZAÇÃO	

FISCAL: Absolon Cavalcante Mota Neto
Engenheiro Civil
RNP: 061572761-1

CONTRATADA: K L F SERVIÇOS
CNPJ: 35.848.589/0001-80
WENDEL WESCLEY DE LIMA LUCIANO
ENGENHEIRO CIVIL
CREA - CE: 0605418808 | CPF: 000.650.823-54

KLF SERVIÇOS

DIÁRIO DE OBRA	DATA 05 / 11 / 2024	FOLHA Nº 828

OBRA: REVITALIZAÇÃO DO PÓLO DE LAZER ALUÍSIO DIÓGENES, NA SEDE DO MUNICÍPIO, JUNTO A SECRETÁRIA DE INFRAESTRUTURA, TRANSPORTES E URBANISMO DO MUNICÍPIO DE JAGUARIBE.	CONTRATO Nº 04.05.02/2022

EMPRESA: CONSTRUTORA KLF SERVIÇOS

PRAZO DA OBRA:	PRAZO DECORRIDO:

CONDIÇÕES DO TEMPO:

ANOTAÇÕES DA CONTRATADA

TRANSPORTE DE MATERIAL EM CAMINHÃO
BASE DE SOLO COM BRITA
LASTRO DE PÓ DE PEDRA
CARGA MECANIZADA DE TERRA EM CAMINHÃO

ESPECIFICAÇÃO DE MÃO DE OBRA:
01 (UM) SERVENTE
01 (UM) PEDREIRO

ANOTAÇÕES DA FISCALIZAÇÃO

FISCAL: Absolon Cavalcante Mota Neto
Engenheiro Civil
RNP: 061572761-1

CONTRATADA:

K L F SERVIÇOS
CNPJ: 35.848.539/0001-80

WENDEL WESCLEY DE LIMA LUCIANO
ENGENHEIRO CIVIL
CREA - CE: 0605418608 | CPF:000.650 823-54

KLF SERVIÇOS

DIÁRIO DE OBRA	DATA 06 / 11 / 2024	FOLHA Nº 829

OBRA: REVITALIZAÇÃO DO PÓLO DE LAZER ALUÍSIO DIÓGENES, NA SEDE DO MUNICÍPIO, JUNTO A SECRETÁRIA DE INFRAESTRUTURA, TRANSPORTES E URBANISMO DO MUNICÍPIO DE JAGUARIBE.	CONTRATO Nº 04.05.02/2022

EMPRESA: CONSTRUTORA KLF SERVIÇOS

PRAZO DA OBRA:	PRAZO DECORRIDO:

CONDIÇÕES DO TEMPO:

ANOTAÇÕES DA CONTRATADA

TRANSPORTE DE MATERIAL EM CAMINHÃO
BASE DE SOLO COM BRITA
LASTRO DE PÓ DE PEDRA
CARGA MECANIZADA DE TERRA EM CAMINHÃO

ESPECIFICAÇÃO DE MÃO DE OBRA:
01 (UM) SERVENTE
01 (UM) PEDREIRO

ANOTAÇÕES DA FISCALIZAÇÃO

FISCAL: Absolon Cavalcante Mota Neto
Engenheiro Civil
RNP: 061572761-1

CONTRATADA:

K L F SERVIÇOS
CNPJ: 35.848.539/0001-80

WENDEL WESCLEY DE LIMA LUCIANO
ENGENHEIRO CIVIL
CREA - CE: 0605418608 | CPF:000.650.823-54

KLF SERVIÇOS

DIÁRIO DE OBRA	DATA 07 / 11 / 2024	FOLHA Nº 830

OBRA: REVITALIZAÇÃO DO PÓLO DE LAZER ALUÍSIO DIÓGENES, NA SEDE DO MUNICÍPIO, JUNTO A SECRETÁRIA DE INFRAESTRUTURA, TRANSPORTES E URBANISMO DO MUNICÍPIO DE JAGUARIBE.	CONTRATO Nº 04.05.02/2022

EMPRESA: CONSTRUTORA KLF SERVIÇOS

PRAZO DA OBRA:	PRAZO DECORRIDO:

CONDIÇÕES DO TEMPO:

ANOTAÇÕES DA CONTRATADA

TRANSPORTE DE MATERIAL EM CAMINHÃO
BASE DE SOLO COM BRITA
LASTRO DE PÓ DE PEDRA
CARGA MECANIZADA DE TERRA EM CAMINHÃO

ESPECIFICAÇÃO DE MÃO DE OBRA:
01 (UM) SERVENTE
01 (UM) PEDREIRO

ANOTAÇÕES DA FISCALIZAÇÃO

FISCAL: Absolon Cavalcante Mota Neto, Engenheiro Civil, RNP: 061572761-1

CONTRATADA: KLF SERVIÇOS, CNPJ: 35.848.539/0001-80

WENDEL WESCLEY DE LIMA LUCIANO
ENGENHEIRO CIVIL
CREA - CE: 0605418608 | CPF:000.650.823-54

KLF SERVIÇOS

DIÁRIO DE OBRA	DATA 08 / 11 / 2024	FOLHA Nº 831
OBRA: REVITALIZAÇÃO DO PÓLO DE LAZER ALUÍSIO DIÓGENES, NA SEDE DO MUNICÍPIO, JUNTO A SECRETÁRIA DE INFRAESTRUTURA, TRANSPORTES E URBANISMO DO MUNICÍPIO DE JAGUARIBE.		CONTRATO Nº 04.05.02/2022
EMPRESA: CONSTRUTORA KLF SERVIÇOS		
PRAZO DA OBRA:		PRAZO DECORRIDO:
CONDIÇÕES DO TEMPO:		

ANOTAÇÕES DA CONTRATADA

TRANSPORTE DE MATERIAL EM CAMINHÃO
BASE DE SOLO COM BRITA
LASTRO DE PÓ DE PEDRA
CARGA MECANIZADA DE TERRA EM CAMINHÃO

ESPECIFICAÇÃO DE MÃO DE OBRA:
01 (UM) SERVENTE
01 (UM) PEDREIRO

ANOTAÇÕES DA FISCALIZAÇÃO

FISCAL: Absolon Cavalcante Mota Neto
Engenheiro Civil
RNP: 061572761-1

CONTRATADA: K L F SERVIÇOS
CNPJ: 35.848.539/0001-80
WENDEL WESCLEY DE LIMA LUCIANO
ENGENHEIRO CIVIL
CREA - CE: 0605418608 | CPF: 000.650.823-54

KLF SERVIÇOS

DIÁRIO DE OBRA	DATA 09 / 11 / 2024	FOLHA Nº 832

OBRA: REVITALIZAÇÃO DO PÓLO DE LAZER ALUÍSIO DIÓGENES, NA SEDE DO MUNICÍPIO, JUNTO A SECRETÁRIA DE INFRAESTRUTURA, TRANSPORTES E URBANISMO DO MUNICÍPIO DE JAGUARIBE.	CONTRATO Nº 04.05.02/2022

EMPRESA: CONSTRUTORA KLF SERVIÇOS	
PRAZO DA OBRA:	PRAZO DECORRIDO:
CONDIÇÕES DO TEMPO:	

ANOTAÇÕES DA CONTRATADA	SEM ATIVIDADES
ANOTAÇÕES DA FISCALIZAÇÃO	

FISCAL:

Absolon Cavalcante Mota Neto
Engenheiro Civil
RNP: 061572761-1

CONTRATADA:

K L F SERVIÇOS
CNPJ: 35.848.539/0001-80

WENDEL WESCLEY DE LIMA LUCIANO
ENGENHEIRO CIVIL
CREA - CE: 0605418608 | CPF:000.650.823-54

KLF SERVIÇOS

DIÁRIO DE OBRA	DATA 10 / 11 / 2024	FOLHA Nº 833

OBRA: REVITALIZAÇÃO DO PÓLO DE LAZER ALUÍSIO DIÓGENES, NA SEDE DO MUNICÍPIO, JUNTO A SECRETÁRIA DE INFRAESTRUTURA, TRANSPORTES E URBANISMO DO MUNICÍPIO DE JAGUARIBE.	CONTRATO Nº 04.05.02/2022

EMPRESA: CONSTRUTORA KLF SERVIÇOS	
PRAZO DA OBRA:	PRAZO DECORRIDO:
CONDIÇÕES DO TEMPO:	

ANOTAÇÕES DA CONTRATADA

SEM ATIVIDADES

ANOTAÇÕES DA FISCALIZAÇÃO

FISCAL:

Absolon Cavalcante Mota Neto
Engenheiro Civil
RNP: 061572761-1

CONTRATADA:

K L F SERVIÇOS
CNPJ: 36.848.539/0001-80

WENDEL WESCLEY DE LIMA LUCIANO
ENGENHEIRO CIVIL
CREA - CE: 0605418608 | CPF:000.650.823-54

KLF SERVIÇOS

DIÁRIO DE OBRA	DATA 11 / 11 / 2024	FOLHA Nº 834

OBRA: REVITALIZAÇÃO DO PÓLO DE LAZER ALUÍSIO DIÓGENES, NA SEDE DO MUNICÍPIO, JUNTO A SECRETÁRIA DE INFRAESTRUTURA, TRANSPORTES E URBANISMO DO MUNICÍPIO DE JAGUARIBE.	CONTRATO Nº 04.05.02/2022

EMPRESA: CONSTRUTORA KLF SERVIÇOS

PRAZO DA OBRA:	PRAZO DECORRIDO:

CONDIÇÕES DO TEMPO:

ANOTAÇÕES DA CONTRATADA

TRANSPORTE DE MATERIAL EM CAMINHÃO
BASE DE SOLO COM BRITA
LASTRO DE PÓ DE PEDRA
CARGA MECANIZADA DE TERRA EM CAMINHÃO
COMPACTAÇÃO MECANICA C/ ROLO LISO

ESPECIFICAÇÃO DE MÃO DE OBRA:
01 (UM) SERVENTE
01 (UM) PEDREIRO

ANOTAÇÕES DA FISCALIZAÇÃO

FISCAL: Absolon Cavalcante Mota Neto
Engenheiro Civil
RNP: 061572761-1

CONTRATADA:

K L F SERVIÇOS
CNPJ: 35.848.539/0001-80

WENDEL WESCLEY DE LIMA LUCIANO
ENGENHEIRO CIVIL
CREA - CE: 0605418608 | CPF:000.650.823-54

KLF SERVIÇOS

DIÁRIO DE OBRA	DATA 12 / 11 / 2024	FOLHA Nº 835

OBRA: REVITALIZAÇÃO DO PÓLO DE LAZER ALUÍSIO DIÓGENES, NA SEDE DO MUNICÍPIO, JUNTO A SECRETÁRIA DE INFRAESTRUTURA, TRANSPORTES E URBANISMO DO MUNICÍPIO DE JAGUARIBE.	CONTRATO Nº 04.05.02/2022

EMPRESA: CONSTRUTORA KLF SERVIÇOS

PRAZO DA OBRA:	PRAZO DECORRIDO:

CONDIÇÕES DO TEMPO:

ANOTAÇÕES DA CONTRATADA

TRANSPORTE DE MATERIAL EM CAMINHÃO
BASE DE SOLO COM BRITA
LASTRO DE PÓ DE PEDRA
CARGA MECANIZADA DE TERRA EM CAMINHÃO
COMPACTAÇÃO MECANICA C/ ROLO LISO

ESPECIFICAÇÃO DE MÃO DE OBRA:
01 (UM) SERVENTE
01 (UM) PEDREIRO

ANOTAÇÕES DA FISCALIZAÇÃO

FISCAL: Absolon Cavalcante Mota Neto
Engenheiro Civil
RNP: 061572761-1

CONTRATADA:

K L F SERVIÇOS
CNPJ: 35.848.539/0001-80

WENDEL WESCLEY DE LIMA LUCIANO
ENGENHEIRO CIVIL
CREA - CE: 0605418608 | CPF:000.650.823-54

KLF SERVIÇOS

DIÁRIO DE OBRA	DATA 13 / 11 / 2024	FOLHA Nº 836

OBRA: REVITALIZAÇÃO DO PÓLO DE LAZER ALUÍSIO DIÓGENES, NA SEDE DO MUNICÍPIO, JUNTO A SECRETÁRIA DE INFRAESTRUTURA, TRANSPORTES E URBANISMO DO MUNICÍPIO DE JAGUARIBE.	CONTRATO Nº 04.05.02/2022

EMPRESA: CONSTRUTORA KLF SERVIÇOS

PRAZO DA OBRA:	PRAZO DECORRIDO:

CONDIÇÕES DO TEMPO:

ANOTAÇÕES DA CONTRATADA	TRANSPORTE DE MATERIAL EM CAMINHÃO
	BASE DE SOLO COM BRITA
	LASTRO DE PÓ DE PEDRA
	CARGA MECANIZADA DE TERRA EM CAMINHÃO
	COMPACTAÇÃO MECANICA C/ ROLO LISO
	ESPECIFICAÇÃO DE MÃO DE OBRA:
	01 (UM) SERVENTE
	01 (UM) PEDREIRO
ANOTAÇÕES DA FISCALIZAÇÃO	

FISCAL: Absolon Cavalcante Mota Neto
Engenheiro Civil
RNP: 061572761-1

CONTRATADA:

K L F SERVIÇOS
CNPJ: 35.848.539/0001-80

WENDEL WESCLEY DE LIMA LUCIANO
ENGENHEIRO CIVIL
CREA - CE: 0605418608 | CPF:000.650.823-54

KLF SERVIÇOS

DIÁRIO DE OBRA	DATA 14 / 11 / 2024	FOLHA Nº 837

OBRA: REVITALIZAÇÃO DO PÓLO DE LAZER ALUÍSIO DIÓGENES, NA SEDE DO MUNICÍPIO, JUNTO A SECRETÁRIA DE INFRAESTRUTURA, TRANSPORTES E URBANISMO DO MUNICÍPIO DE JAGUARIBE.	CONTRATO Nº 04.05.02/2022

EMPRESA: CONSTRUTORA KLF SERVIÇOS

PRAZO DA OBRA:	PRAZO DECORRIDO:

CONDIÇÕES DO TEMPO:

ANOTAÇÕES DA CONTRATADA

TRANSPORTE DE MATERIAL EM CAMINHÃO
BASE DE SOLO COM BRITA
LASTRO DE PÓ DE PEDRA
CARGA MECANIZADA DE TERRA EM CAMINHÃO
COMPACTAÇÃO MECANICA C/ ROLO LISO

ESPECIFICAÇÃO DE MÃO DE OBRA:
01 (UM) SERVENTE
01 (UM) PEDREIRO

ANOTAÇÕES DA FISCALIZAÇÃO

FISCAL:

Absolon Cavalcante Mota Neto
Engenheiro Civil
RNP: 061572761-1

CONTRATADA:

K L F SERVIÇOS
CNPJ: 35.848.539/0001-80

WENDEL WESCLEY DE LIMA LUCIANO
ENGENHEIRO CIVIL
CREA - CE: 0605418608 | CPF:000.650.823-54

KLF SERVIÇOS

DIÁRIO DE OBRA	DATA 15 / 11 / 2024	FOLHA Nº 838

OBRA: REVITALIZAÇÃO DO PÓLO DE LAZER ALUÍSIO DIÓGENES, NA SEDE DO MUNICÍPIO, JUNTO A SECRETÁRIA DE INFRAESTRUTURA, TRANSPORTES E URBANISMO DO MUNICÍPIO DE JAGUARIBE.	CONTRATO Nº 04.05.02/2022

EMPRESA: CONSTRUTORA KLF SERVIÇOS

PRAZO DA OBRA:	PRAZO DECORRIDO:

CONDIÇÕES DO TEMPO:

ANOTAÇÕES DA CONTRATADA

SEM ATIVIDADES

ANOTAÇÕES DA FISCALIZAÇÃO

FISCAL:

Absolon Cavalcante Mota Neto
Engenheiro Civil
RNP: 061572761-1

CONTRATADA:

K L F SERVIÇOS
CNPJ: 35.848.539/0001-80

WENDEL WESCLEY DE LIMA LUCIANO
ENGENHEIRO CIVIL
CREA - CE: 0605418608 | CPF: 000.650.823-54

KLF SERVIÇOS

DIÁRIO DE OBRA	DATA 16 / 11 / 2024	FOLHA Nº 839
OBRA: REVITALIZAÇÃO DO PÓLO DE LAZER ALUÍSIO DIÓGENES, NA SEDE DO MUNICÍPIO, JUNTO A SECRETÁRIA DE INFRAESTRUTURA, TRANSPORTES E URBANISMO DO MUNICÍPIO DE JAGUARIBE.		CONTRATO Nº 04.05.02/2022
EMPRESA: CONSTRUTORA KLF SERVIÇOS		
PRAZO DA OBRA:		PRAZO DECORRIDO:
CONDIÇÕES DO TEMPO:		

ANOTAÇÕES DA CONTRATADA

SEM ATIVIDADES

ANOTAÇÕES DA FISCALIZAÇÃO

FISCAL: Absolon Cavalcante Mota Neto
Engenheiro Civil
RNP: 061572761-1

CONTRATADA:

K L F SERVIÇOS
CNPJ: 35.848.539/0001-80

WENDEL WESCLEY DE LIMA LUCIANO
ENGENHEIRO CIVIL
CREA - CE: 0605418608 | CPF:000.650.823-54

KLF SERVIÇOS

DIÁRIO DE OBRA	DATA 17 / 11 / 2024	FOLHA Nº 840

OBRA: REVITALIZAÇÃO DO PÓLO DE LAZER ALUÍSIO DIÓGENES, NA SEDE DO MUNICÍPIO, JUNTO A SECRETÁRIA DE INFRAESTRUTURA, TRANSPORTES E URBANISMO DO MUNICÍPIO DE JAGUARIBE.	CONTRATO Nº 04.05.02/2022

EMPRESA: CONSTRUTORA KLF SERVIÇOS

PRAZO DA OBRA:	PRAZO DECORRIDO:

CONDIÇÕES DO TEMPO:

ANOTAÇÕES DA CONTRATADA

SEM ATIVIDADES

ANOTAÇÕES DA FISCALIZAÇÃO

FISCAL: Absolon Cavalcante Mota Neto
Engenheiro Civil
CREA 061572761-1

CONTRATADA: K L F SERVIÇOS
CNPJ: 35.848.539/0001-80

WENDEL WESCLEY DE LIMA LUCIANO
ENGENHEIRO CIVIL
CREA - CE: 0605418608 | CPF:000.650.823-54

KLF SERVIÇOS

DIÁRIO DE OBRA	DATA 18 / 11 / 2024	FOLHA Nº 841

OBRA: REVITALIZAÇÃO DO PÓLO DE LAZER ALUÍSIO DIÓGENES, NA SEDE DO MUNICÍPIO, JUNTO A SECRETÁRIA DE INFRAESTRUTURA, TRANSPORTES E URBANISMO DO MUNICÍPIO DE JAGUARIBE.	CONTRATO Nº 04.05.02/2022

EMPRESA: CONSTRUTORA KLF SERVIÇOS

PRAZO DA OBRA:	PRAZO DECORRIDO:

CONDIÇÕES DO TEMPO:

ANOTAÇÕES DA CONTRATADA

TRANSPORTE DE MATERIAL EM CAMINHÃO
BASE DE SOLO COM BRITA
LASTRO DE PÓ DE PEDRA
CARGA MECANIZADA DE TERRA EM CAMINHÃO
COMPACTAÇÃO MECANICA C/ ROLO LISO

ESPECIFICAÇÃO DE MÃO DE OBRA:
01 (UM) SERVENTE
01 (UM) PEDREIRO

ANOTAÇÕES DA FISCALIZAÇÃO

FISCAL: Absolon Cavalcante Mota Neto
Engenheiro Civil
RNP: 061572761-1

CONTRATADA:

K LF SERVIÇOS
CNPJ: 35.848.539/0001-80

WENDEL WESCLEY DE LIMA LUCIANO
ENGENHEIRO CIVIL
CREA - CE: 0605418608 | CPF:000.650.823-54

KLF SERVIÇOS

DIÁRIO DE OBRA	DATA 19 / 11 / 2024	FOLHA Nº 842

OBRA: REVITALIZAÇÃO DO PÓLO DE LAZER ALUÍSIO DIÓGENES, NA SEDE DO MUNICÍPIO, JUNTO A SECRETÁRIA DE INFRAESTRUTURA, TRANSPORTES E URBANISMO DO MUNICÍPIO DE JAGUARIBE.	CONTRATO Nº 04.05.02/2022

EMPRESA: CONSTRUTORA KLF SERVIÇOS

PRAZO DA OBRA:	PRAZO DECORRIDO:

CONDIÇÕES DO TEMPO:

ANOTAÇÕES DA CONTRATADA

TRANSPORTE DE MATERIAL EM CAMINHÃO
BASE DE SOLO COM BRITA
LASTRO DE PÓ DE PEDRA
CARGA MECANIZADA DE TERRA EM CAMINHÃO
COMPACTAÇÃO MECANICA C/ ROLO LISO

ESPECIFICAÇÃO DE MÃO DE OBRA:
01 (UM) SERVENTE
01 (UM) PEDREIRO

ANOTAÇÕES DA FISCALIZAÇÃO

FISCAL: Absolon Cavalcante Mota Neto
Engenheiro Civil
RNP: 061572761-1

CONTRATADA:
K L F SERVIÇOS
CNPJ: 35.848.539/0001-80
WENDEL WESCLEY DE LIMA LUCIANO
ENGENHEIRO CIVIL
CREA - CE: 0605418608 | CPF: 000.650.823-54

KLF SERVIÇOS

DIÁRIO DE OBRA	DATA 20 / 11 / 2024	FOLHA Nº 843

OBRA: REVITALIZAÇÃO DO PÓLO DE LAZER ALUÍSIO DIÓGENES, NA SEDE DO MUNICÍPIO, JUNTO A SECRETÁRIA DE INFRAESTRUTURA, TRANSPORTES E URBANISMO DO MUNICÍPIO DE JAGUARIBE.	CONTRATO Nº 04.05.02/2022

EMPRESA: CONSTRUTORA KLF SERVIÇOS	
PRAZO DA OBRA:	PRAZO DECORRIDO:
CONDIÇÕES DO TEMPO:	

ANOTAÇÕES DA CONTRATADA	SEM ATIVIDADES
ANOTAÇÕES DA FISCALIZAÇÃO	

FISCAL: Absolon Cavalcante Mota Neto
Engenheiro Civil
RNP: 061572761-1

CONTRATADA:

K L F SERVIÇOS
CNPJ: 35.848.539/0001-80

WENDEL WESCLEY DE LIMA LUCIANO
ENGENHEIRO CIVIL
CREA - CE: 0605418608 | CPF:000.650.823-54

KLF SERVIÇOS

DIÁRIO DE OBRA	DATA 21 / 11 / 2024	FOLHA Nº 844

OBRA: REVITALIZAÇÃO DO PÓLO DE LAZER ALUÍSIO DIÓGENES, NA SEDE DO MUNICÍPIO, JUNTO A SECRETÁRIA DE INFRAESTRUTURA, TRANSPORTES E URBANISMO DO MUNICÍPIO DE JAGUARIBE.	CONTRATO Nº 04.05.02/2022

EMPRESA: CONSTRUTORA KLF SERVIÇOS

PRAZO DA OBRA:	PRAZO DECORRIDO:

CONDIÇÕES DO TEMPO:

ANOTAÇÕES DA CONTRATADA

TRANSPORTE DE MATERIAL EM CAMINHÃO
BASE DE SOLO COM BRITA
LASTRO DE PÓ DE PEDRA
CARGA MECANIZADA DE TERRA EM CAMINHÃO
COMPACTAÇÃO MECANICA C/ ROLO LISO

ESPECIFICAÇÃO DE MÃO DE OBRA:
01 (UM) SERVENTE
01 (UM) PEDREIRO

ANOTAÇÕES DA FISCALIZAÇÃO

FISCAL: Absolan Cavalcante Maia Neto
Engenheiro Civil
RNP: 061572761-1

CONTRATADA: KLF SERVIÇOS CNPJ: 35.848.539/0001-80
WENDEL WESCLEY DE LIMA LUCIANO
ENGENHEIRO CIVIL
CREA - CE: 060941660B | CPF:000.650.823-54

KLF SERVIÇOS

DIÁRIO DE OBRA	DATA 22 / 11 / 2024	FOLHA Nº 845

OBRA: REVITALIZAÇÃO DO PÓLO DE LAZER ALUÍSIO DIÓGENES, NA SEDE DO MUNICÍPIO, JUNTO A SECRETÁRIA DE INFRAESTRUTURA, TRANSPORTES E URBANISMO DO MUNICÍPIO DE JAGUARIBE.	CONTRATO Nº 04.05.02/2022

EMPRESA: CONSTRUTORA KLF SERVIÇOS

PRAZO DA OBRA:	PRAZO DECORRIDO:

CONDIÇÕES DO TEMPO:

ANOTAÇÕES DA CONTRATADA

TRANSPORTE DE MATERIAL EM CAMINHÃO
BASE DE SOLO COM BRITA
LASTRO DE PÓ DE PEDRA
CARGA MECANIZADA DE TERRA EM CAMINHÃO
COMPACTAÇÃO MECANICA C/ ROLO LISO

ESPECIFICAÇÃO DE MÃO DE OBRA:
01 (UM) SERVENTE
01 (UM) PEDREIRO

ANOTAÇÕES DA FISCALIZAÇÃO

FISCAL:

Absolon Cavalcante Mota Neto
Engenheiro Civil
RNP: 061572761-1

CONTRATADA:

K L F SERVIÇOS
CNPJ: 35.848539/0001-80

WENDEL WESCLEY DE LIMA LUCIANO
ENGENHEIRO CIVIL
CREA - CE: 0605418608 | CPF:000.650.823-54

KLF SERVIÇOS

DIÁRIO DE OBRA	DATA 23 / 11 / 2024	FOLHA Nº 846

OBRA: REVITALIZAÇÃO DO PÓLO DE LAZER ALUÍSIO DIÓGENES, NA SEDE DO MUNICÍPIO, JUNTO A SECRETÁRIA DE INFRAESTRUTURA, TRANSPORTES E URBANISMO DO MUNICÍPIO DE JAGUARIBE.	CONTRATO Nº 04.05.02/2022

EMPRESA: CONSTRUTORA KLF SERVIÇOS

PRAZO DA OBRA:	PRAZO DECORRIDO:

CONDIÇÕES DO TEMPO:

ANOTAÇÕES DA CONTRATADA	SEM ATIVIDADES
ANOTAÇÕES DA FISCALIZAÇÃO	

FISCAL:

Absolon Cavalcante Mota Neto
Engenheiro Civil
RNP: 061572761-1

CONTRATADA:

K L F SERVIÇOS
CNPJ: 35.848.539/0001-80
WENDEL WESCLEY DE LIMA LUCIANO
ENGENHEIRO CIVIL
CREA - CE: 0605418608 | CPF:000.650.823-54

KLF SERVIÇOS

DIÁRIO DE OBRA	DATA 24 / 11 / 2024	FOLHA Nº 847

OBRA: REVITALIZAÇÃO DO PÓLO DE LAZER ALUÍSIO DIÓGENES, NA SEDE DO MUNICÍPIO, JUNTO A SECRETÁRIA DE INFRAESTRUTURA, TRANSPORTES E URBANISMO DO MUNICÍPIO DE JAGUARIBE.	CONTRATO Nº 04.05.02/2022

EMPRESA: CONSTRUTORA KLF SERVIÇOS

PRAZO DA OBRA:	PRAZO DECORRIDO:

CONDIÇÕES DO TEMPO:

ANOTAÇÕES DA CONTRATADA

SEM ATIVIDADES

ANOTAÇÕES DA FISCALIZAÇÃO

FISCAL:

Absolon Cavalcante Maia Neto
Engenheiro Civil
RNP: 061572761-1

CONTRATADA:

K L F SERVIÇOS
CNPJ: 35.848.539/0001-80

WENDEL WESCLEY DE LIMA LUCIANO
ENGENHEIRO CIVIL
CREA - CE: 0605418608 | CPF:000.650.823-54

KLF SERVIÇOS

DIÁRIO DE OBRA

DATA 25 / 11 / 2024 | FOLHA Nº 848

OBRA: REVITALIZAÇÃO DO PÓLO DE LAZER ALUÍSIO DIÓGENES, NA SEDE DO MUNICÍPIO, JUNTO A SECRETÁRIA DE INFRAESTRUTURA, TRANSPORTES E URBANISMO DO MUNICÍPIO DE JAGUARIBE.

CONTRATO Nº 04.05.02/2022

EMPRESA: CONSTRUTORA KLF SERVIÇOS

PRAZO DA OBRA:

PRAZO DECORRIDO:

CONDIÇÕES DO TEMPO:

ANOTAÇÕES DA CONTRATADA

INSTALAÇÃO DE ALAMBRADO

DRENO SUB - SUPERFICIAL

ESPECIFICAÇÃO DE MÃO DE OBRA:

01 (UM) SERVENTE

01 (UM) PEDREIRO

ANOTAÇÕES DA FISCALIZAÇÃO

FISCAL: Absolon Cavalcante Mota Neto
Engenheiro Civil
RNP: 061572761-1

CONTRATADA: K L F SERVIÇOS
CNPJ: 35.848.539/0001-80
WENDEL WESCLEY DE LIMA LUCIANO
ENGENHEIRO CIVIL
CREA CE 0605418608 | CPF:000.650.823-54

KLF SERVIÇOS

DIÁRIO DE OBRA	DATA 26 / 11 / 2024	FOLHA Nº 849

OBRA: REVITALIZAÇÃO DO PÓLO DE LAZER ALUÍSIO DIÓGENES, NA SEDE DO MUNICÍPIO, JUNTO A SECRETÁRIA DE INFRAESTRUTURA, TRANSPORTES E URBANISMO DO MUNICÍPIO DE JAGUARIBE.	CONTRATO Nº 04.05.02/2022

EMPRESA: CONSTRUTORA KLF SERVIÇOS

PRAZO DA OBRA:	PRAZO DECORRIDO:

CONDIÇÕES DO TEMPO:

ANOTAÇÕES DA CONTRATADA

INSTALAÇÃO DE ALAMBRADO

DRENO SUB - SUPERFICIAL

ESPECIFICAÇÃO DE MÃO DE OBRA:

01 (UM) SERVENTE

01 (UM) PEDREIRO

ANOTAÇÕES DA FISCALIZAÇÃO

FISCAL: Absolon Cavalcante Mota Neto
Engenheiro Civil
RNP: 061572761-1

CONTRATADA: K L F SERVIÇOS
CNPJ: 35.848.539/0001-80
WENDEL WESCLEY DE LIMA LUCIANO
ENGENHEIRO CIVIL
CREA - CE: 0605418608 | CPF:000.650.823-54

KLF SERVIÇOS

DIÁRIO DE OBRA	DATA 27 / 11 / 2024	FOLHA Nº 850

OBRA: REVITALIZAÇÃO DO PÓLO DE LAZER ALUÍSIO DIÓGENES, NA SEDE DO MUNICÍPIO, JUNTO A SECRETÁRIA DE INFRAESTRUTURA, TRANSPORTES E URBANISMO DO MUNICÍPIO DE JAGUARIBE.	CONTRATO Nº 04.05.02/2022

EMPRESA: CONSTRUTORA KLF SERVIÇOS

PRAZO DA OBRA:	PRAZO DECORRIDO:

CONDIÇÕES DO TEMPO:

ANOTAÇÕES DA CONTRATADA

INSTALAÇÃO DE ALAMBRADO

DRENO SUB - SUPERFICIAL

ESPECIFICAÇÃO DE MÃO DE OBRA:

01 (UM) SERVENTE

01 (UM) PEDREIRO

ANOTAÇÕES DA FISCALIZAÇÃO

FISCAL:

Absolon Cavalcante Mota Neto
Engenheiro Civil
RNP: 061572761-1

CONTRATADA:

K L F SERVIÇOS
CNPJ: 35.848.539/0001-80

WENDEL WESCLEY DE LIMA LUCIANO
ENGENHEIRO CIVIL
CREA - CE: 0605418608 | CPF:000.650.823-54

KLF SERVIÇOS

DIÁRIO DE OBRA	DATA 28 / 11 / 2024	FOLHA Nº 851

OBRA: REVITALIZAÇÃO DO PÓLO DE LAZER ALUÍSIO DIÓGENES, NA SEDE DO MUNICÍPIO, JUNTO A SECRETÁRIA DE INFRAESTRUTURA, TRANSPORTES E URBANISMO DO MUNICÍPIO DE JAGUARIBE.	CONTRATO Nº 04.05.02/2022

EMPRESA: CONSTRUTORA KLF SERVIÇOS

PRAZO DA OBRA:	PRAZO DECORRIDO:

CONDIÇÕES DO TEMPO:

ANOTAÇÕES DA CONTRATADA

INSTALAÇÃO DE ALAMBRADO

DRENO SUB - SUPERFICIAL

ESPECIFICAÇÃO DE MÃO DE OBRA:

01 (UM) SERVENTE

01 (UM) PEDREIRO

ANOTAÇÕES DA FISCALIZAÇÃO

FISCAL: Absolon Cavalcante Mota Neto
Engenheiro Civil
RNP: 061572761-1

CONTRATADA: K L F SERVIÇOS
CNPJ: 35.848.539/0001-80
WENDEL WESCLEY DE LIMA LUCIANO
ENGENHEIRO CIVIL
CREA - CE: 0605418608 | CPF:000.650.823-54

KLF SERVIÇOS

DIÁRIO DE OBRA	DATA 29 / 11 / 2024	FOLHA Nº 852

OBRA: REVITALIZAÇÃO DO PÓLO DE LAZER ALUÍSIO DIÓGENES, NA SEDE DO MUNICÍPIO, JUNTO A SECRETÁRIA DE INFRAESTRUTURA, TRANSPORTES E URBANISMO DO MUNICÍPIO DE JAGUARIBE.	CONTRATO Nº 04.05.02/2022

EMPRESA: CONSTRUTORA KLF SERVIÇOS

PRAZO DA OBRA:	PRAZO DECORRIDO:

CONDIÇÕES DO TEMPO:

ANOTAÇÕES DA CONTRATADA

LANÇAMENTO E APLICAÇÃO DE CONCRETO

CONCRETO FKK = 15Mpa

ESPECIFICAÇÃO DE MÃO DE OBRA:

01 (UM) SERVENTE

01 (UM) PEDREIRO

ANOTAÇÕES DA FISCALIZAÇÃO

FISCAL:

Absolon Cavalcante Mota Neto
Engenheiro Civil
RNP: 061572761-1

CONTRATADA:

K L F SERVIÇOS
CNPJ: 35.848.539/0001-80

WENDEL WESCLEY DE LIMA LUCIANO
ENGENHEIRO CIVIL
CREA - CE: 0605418608 | CPF:000.650.823-54

KLF SERVIÇOS

DIÁRIO DE OBRA	DATA 30 / 11 / 2024	FOLHA Nº 853

OBRA: REVITALIZAÇÃO DO PÓLO DE LAZER ALUÍSIO DIÓGENES, NA SEDE DO MUNICÍPIO, JUNTO A SECRETÁRIA DE INFRAESTRUTURA, TRANSPORTES E URBANISMO DO MUNICÍPIO DE JAGUARIBE.	CONTRATO Nº 04.05.02/2022

EMPRESA: CONSTRUTORA KLF SERVIÇOS

PRAZO DA OBRA:	PRAZO DECORRIDO:

CONDIÇÕES DO TEMPO:

ANOTAÇÕES DA CONTRATADA

SEM ATIVIDADES

ANOTAÇÕES DA FISCALIZAÇÃO

FISCAL:

Absolon Cavalcante Mota Neto
Engenheiro Civil
RNP: 061572761-1

CONTRATADA:

K L F SERVIÇOS
CNPJ: 35.848.539/0001-80

WENDEL WESCLEY DE LIMA LUCIANO
ENGENHEIRO CIVIL
CREA - CE: 0605418608 | CPF:000.650.823-54

KLF SERVIÇOS

DIÁRIO DE OBRA	DATA 01 / 12 / 2024	FOLHA Nº 854

OBRA: REVITALIZAÇÃO DO PÓLO DE LAZER ALUÍSIO DIÓGENES, NA SEDE DO MUNICÍPIO, JUNTO A SECRETÁRIA DE INFRAESTRUTURA, TRANSPORTES E URBANISMO DO MUNICÍPIO DE JAGUARIBE.	CONTRATO Nº 04.05.02/2022

EMPRESA: CONSTRUTORA KLF SERVIÇOS

PRAZO DA OBRA:	PRAZO DECORRIDO:

CONDIÇÕES DO TEMPO: BOM

ANOTAÇÕES DA CONTRATADA

SEM ATIVIDADES

ANOTAÇÕES DA FISCALIZAÇÃO

FISCAL: Absolon Cavalcante Mota Neto
Engenheiro Civil
RNP: 061572761-1

CONTRATADA: K L F SERVIÇOS
CNPJ: 35.848.539/0001-80
WENDEL WESCLEY DE LIMA LUCIANO
ENGENHEIRO CIVIL
CREA - CE: 0605418608 | CPF:000.650.823-54

KLF SERVIÇOS

DIÁRIO DE OBRA	DATA 02 / 12 / 2024	FOLHA Nº 855

OBRA: REVITALIZAÇÃO DO PÓLO DE LAZER ALUÍSIO DIÓGENES, NA SEDE DO MUNICÍPIO, JUNTO A SECRETÁRIA DE INFRAESTRUTURA, TRANSPORTES E URBANISMO DO MUNICÍPIO DE JAGUARIBE.	CONTRATO Nº 04.05.02/2022

EMPRESA: CONSTRUTORA KLF SERVIÇOS

PRAZO DA OBRA:	PRAZO DECORRIDO:

CONDIÇÕES DO TEMPO: BOM

ANOTAÇÕES DA CONTRATADA

CARGA MECANIZADA DE TERRA

ESPECIFICAÇÃO DE MÃO DE OBRA:

01 (UM) PEDREIRO

ANOTAÇÕES DA FISCALIZAÇÃO

FISCAL: Absolon Cavalcante Mota Neto
Engenheiro Civil
RNP: 061572761-1

CONTRATADA: K L F SERVIÇOS
CNPJ: 35.848.539/0001-80
WENDEL WESCLEY DE LIMA LUCIANO
ENGENHEIRO CIVIL
CREA - CE: 0605418608 | CPF: 000.650.823-54

KLF SERVIÇOS

DIÁRIO DE OBRA	DATA 03 / 12 / 2024	FOLHA Nº 856

OBRA: REVITALIZAÇÃO DO PÓLO DE LAZER ALUÍSIO DIÓGENES, NA SEDE DO MUNICÍPIO, JUNTO A SECRETÁRIA DE INFRAESTRUTURA, TRANSPORTES E URBANISMO DO MUNICÍPIO DE JAGUARIBE.	CONTRATO Nº 04.05.02/2022

EMPRESA: CONSTRUTORA KLF SERVIÇOS

PRAZO DA OBRA:	PRAZO DECORRIDO:

CONDIÇÕES DO TEMPO: BOM

ANOTAÇÕES DA CONTRATADA

CONCRETO FKC = 15 Mpa

LANÇAMENTO E APLICAÇÃO DE CONCRETO

ESPECIFICAÇÃO DE MÃO DE OBRA:

01 (UM) PEDREIRO

ANOTAÇÕES DA FISCALIZAÇÃO

FISCAL: Absolon Cavalcante Mota Neto
Engenheiro Civil
RNP: 061572761-1

CONTRATADA: K L F SERVIÇOS
CNPJ: 35.848.539/0001-80
WENDEL WESCLEY DE LIMA LUCIANO
ENGENHEIRO CIVIL
CREA - CE: 0605418608 | CPF:000.650.823-54

KLF SERVIÇOS

DIÁRIO DE OBRA	DATA 04 / 12 / 2024	FOLHA Nº 857

OBRA: REVITALIZAÇÃO DO PÓLO DE LAZER ALUÍSIO DIÓGENES, NA SEDE DO MUNICÍPIO, JUNTO A SECRETÁRIA DE INFRAESTRUTURA, TRANSPORTES E URBANISMO DO MUNICÍPIO DE JAGUARIBE.	CONTRATO Nº 04.05.02/2022

EMPRESA: CONSTRUTORA KLF SERVIÇOS

PRAZO DA OBRA:	PRAZO DECORRIDO:

CONDIÇÕES DO TEMPO: BOM

ANOTAÇÕES DA CONTRATADA

TRANSPORTE DE MATERIAL

ESPECIFICAÇÃO DE MÃO DE OBRA:

01 (UM) PEDREIRO

ANOTAÇÕES DA FISCALIZAÇÃO

FISCAL: Absolon Cavalcante Mota Neto
Engenheiro Civil
RNP: 061572761-1

CONTRATADA: K L F SERVIÇOS
CNPJ: 35.848.539/0001-80
WENDEL WESCLEY DE LIMA LUCIANO
ENGENHEIRO CIVIL
CREA - CE: 0605418608 | CPF:000.650.823-54

KLF SERVIÇOS

DIÁRIO DE OBRA	DATA 05 / 12 / 2024	FOLHA Nº 858

OBRA: REVITALIZAÇÃO DO PÓLO DE LAZER ALUÍSIO DIÓGENES, NA SEDE DO MUNICÍPIO, JUNTO A SECRETÁRIA DE INFRAESTRUTURA, TRANSPORTES E URBANISMO DO MUNICÍPIO DE JAGUARIBE.	CONTRATO Nº 04.05.02/2022

EMPRESA: CONSTRUTORA KLF SERVIÇOS

PRAZO DA OBRA:	PRAZO DECORRIDO:

CONDIÇÕES DO TEMPO:

ANOTAÇÕES DA CONTRATADA

TRANSPORTE DE MATERIAL

ESPECIFICAÇÃO DE MÃO DE OBRA:

01 (UM) PEDREIRO

ANOTAÇÕES DA FISCALIZAÇÃO

FISCAL:

Absolon Cavalcante Mota Neto
Engenheiro Civil
RNP: 061572761-1

CONTRATADA:

KLF SERVIÇOS
CNPJ: 35.648.539/0001-80

WENDEL WESCLEY DE LIMA LUCIANO
ENGENHEIRO CIVIL
CREA - CE: 0605418608 | CPF:000.650.823-54

KLF SERVIÇOS

DIÁRIO DE OBRA	DATA 06 / 12 / 2024	FOLHA Nº 859

OBRA: REVITALIZAÇÃO DO PÓLO DE LAZER ALUÍSIO DIÓGENES, NA SEDE DO MUNICÍPIO, JUNTO A SECRETÁRIA DE INFRAESTRUTURA, TRANSPORTES E URBANISMO DO MUNICÍPIO DE JAGUARIBE.	CONTRATO Nº 04.05.02/2022

EMPRESA: CONSTRUTORA KLF SERVIÇOS

PRAZO DA OBRA:	PRAZO DECORRIDO:

CONDIÇÕES DO TEMPO:

ANOTAÇÕES DA CONTRATADA

TRANSPORTE DE MATERIAL

ESPECIFICAÇÃO DE MÃO DE OBRA:

01 (UM) PEDREIRO

ANOTAÇÕES DA FISCALIZAÇÃO

FISCAL: Absolon Cavalcante Mota Neto
Engenheiro Civil
RNP: 061572761-1

CONTRATADA: K L F SERVIÇOS
CNPJ: 35.848.539/0001-80
WENDEL WESCLEY DE LIMA LUCIANO
ENGENHEIRO CIVIL
CREA - CE: 0605418608 | CPF:000.650.823-54

KLF SERVIÇOS

DIÁRIO DE OBRA	DATA 07 / 12 / 2024	FOLHA Nº 860

OBRA: REVITALIZAÇÃO DO PÓLO DE LAZER ALUÍSIO DIÓGENES, NA SEDE DO MUNICÍPIO, JUNTO A SECRETÁRIA DE INFRAESTRUTURA, TRANSPORTES E URBANISMO DO MUNICÍPIO DE JAGUARIBE.	CONTRATO Nº 04.05.02/2022

EMPRESA: CONSTRUTORA KLF SERVIÇOS

PRAZO DA OBRA:	PRAZO DECORRIDO:

CONDIÇÕES DO TEMPO:

ANOTAÇÕES DA CONTRATADA	SEM ATIVIDADES
ANOTAÇÕES DA FISCALIZAÇÃO	

FISCAL: Absolon Cavalcante Mota Neto
Engenheiro Civil
RNP: 061572761-1

CONTRATADA: K L F SERVIÇOS
CNPJ: 35.848.539/0001-80
WENDEL WESCLEY DE LIMA LUCIANO
ENGENHEIRO CIVIL
CREA - CE: 0605418608 | CPF:000.650.823-54

KLF SERVIÇOS

DIÁRIO DE OBRA	DATA 08 / 12 / 2024	FOLHA Nº 861

OBRA: REVITALIZAÇÃO DO PÓLO DE LAZER ALUÍSIO DIÓGENES, NA SEDE DO MUNICÍPIO, JUNTO A SECRETÁRIA DE INFRAESTRUTURA, TRANSPORTES E URBANISMO DO MUNICÍPIO DE JAGUARIBE.	CONTRATO Nº 04.05.02/2022

EMPRESA: CONSTRUTORA KLF SERVIÇOS

PRAZO DA OBRA:	PRAZO DECORRIDO:

CONDIÇÕES DO TEMPO:

ANOTAÇÕES DA CONTRATADA

SEM ATIVIDADES

ANOTAÇÕES DA FISCALIZAÇÃO

FISCAL: Absolon Cavalcante Mota Neto
Engenheiro Civil
RNP: 061572761-1

CONTRATADA: K L F SERVIÇOS
CNPJ: 35.848.539/0001-80
WENDEL WESCLEY DE LIMA LUCIANO
ENGENHEIRO CIVIL
CREA - CE: 0605418608 | CPF:000.650.823-54

KLF SERVIÇOS

DIÁRIO DE OBRA	DATA 09 / 12 / 2024	FOLHA Nº 862

OBRA: REVITALIZAÇÃO DO PÓLO DE LAZER ALUÍSIO DIÓGENES, NA SEDE DO MUNICÍPIO, JUNTO A SECRETÁRIA DE INFRAESTRUTURA, TRANSPORTES E URBANISMO DO MUNICÍPIO DE JAGUARIBE.	CONTRATO Nº 04.05.02/2022

EMPRESA: CONSTRUTORA KLF SERVIÇOS

PRAZO DA OBRA:	PRAZO DECORRIDO:

CONDIÇÕES DO TEMPO:

ANOTAÇÕES DA CONTRATADA

COLCHÃO DRENANTE DE AREIA

ESPECIFICAÇÃO DE MÃO DE OBRA:

01 (UM) PEDREIRO

ANOTAÇÕES DA FISCALIZAÇÃO

FISCAL: Absolon Cavalcante Mota Neto
Engenheiro Civil
RNP: 061572761-1

CONTRATADA:

K L F SERVIÇOS
CNPJ: 35.848.539/0001-80

WENDEL WESCLEY DE LIMA LUCIANO
ENGENHEIRO CIVIL
CREA - CE: 0605418608 | CPF:000.650.823-54

KLF SERVIÇOS

DIÁRIO DE OBRA	DATA 10 / 12 / 2024	FOLHA Nº 863

OBRA: REVITALIZAÇÃO DO PÓLO DE LAZER ALUÍSIO DIÓGENES, NA SEDE DO MUNICÍPIO, JUNTO A SECRETÁRIA DE INFRAESTRUTURA, TRANSPORTES E URBANISMO DO MUNICÍPIO DE JAGUARIBE.	CONTRATO Nº 04.05.02/2022

EMPRESA: CONSTRUTORA KLF SERVIÇOS

PRAZO DA OBRA:	PRAZO DECORRIDO:

CONDIÇÕES DO TEMPO:

ANOTAÇÕES DA CONTRATADA

COLCHÃO DRENANTE DE AREIA

ESPECIFICAÇÃO DE MÃO DE OBRA:

01 (UM) PEDREIRO

ANOTAÇÕES DA FISCALIZAÇÃO

FISCAL:

Absolon Cavalcante Mota Neto
Engenheiro Civil
RNP: 061572761-1

CONTRATADA:

K L F SERVIÇOS
CNPJ: 35.848.539/0001-80

WENDEL WESCLEY DE LIMA LUCIANO
ENGENHEIRO CIVIL
CREA - CE: 0605418608 | CPF:000.650.823-54

KLF SERVIÇOS

DIÁRIO DE OBRA	DATA 11 / 12 / 2024	FOLHA Nº 864

OBRA: REVITALIZAÇÃO DO PÓLO DE LAZER ALUÍSIO DIÓGENES, NA SEDE DO MUNICÍPIO, JUNTO A SECRETÁRIA DE INFRAESTRUTURA, TRANSPORTES E URBANISMO DO MUNICÍPIO DE JAGUARIBE.	CONTRATO Nº 04.05.02/2022

EMPRESA: CONSTRUTORA KLF SERVIÇOS	
PRAZO DA OBRA:	PRAZO DECORRIDO:
CONDIÇÕES DO TEMPO:	

ANOTAÇÕES DA CONTRATADA

COLCHÃO DRENANTE DE AREIA

ESPECIFICAÇÃO DE MÃO DE OBRA:

01 (UM) PEDREIRO

ANOTAÇÕES DA FISCALIZAÇÃO

FISCAL:

Absolon Cavalcante Mota Neto
Engenheiro Civil
RNP: 061572761-1

CONTRATADA:

K L F SERVIÇOS
CNPJ: 35.848.539/0001-80

WENDEL WESCLEY DE LIMA LUCIANO
ENGENHEIRO CIVIL
CREA - CE: 0605418608 | CPF:000.650.823-54

KLF SERVIÇOS

DIÁRIO DE OBRA	DATA 12 / 12 / 2024	FOLHA Nº 865

OBRA: REVITALIZAÇÃO DO PÓLO DE LAZER ALUÍSIO DIÓGENES, NA SEDE DO MUNICÍPIO, JUNTO A SECRETÁRIA DE INFRAESTRUTURA, TRANSPORTES E URBANISMO DO MUNICÍPIO DE JAGUARIBE.	CONTRATO Nº 04.05.02/2022

EMPRESA: CONSTRUTORA KLF SERVIÇOS

PRAZO DA OBRA:	PRAZO DECORRIDO:

CONDIÇÕES DO TEMPO:

ANOTAÇÕES DA CONTRATADA

COLCHÃO DRENANTE DE AREIA

ESPECIFICAÇÃO DE MÃO DE OBRA:

01 (UM) PEDREIRO

ANOTAÇÕES DA FISCALIZAÇÃO

FISCAL: Absolon Cavalcante Mota Neto
Engenheiro Civil
RNP: 061572761-1

CONTRATADA: K L F SERVIÇOS
CNPJ: 35.848.539/0001-80

WENDEL WESCLEY DE LIMA LUCIANO
ENGENHEIRO CIVIL
CREA - CE: 0605418608 | CPF:000.650.823-54

KLF SERVIÇOS

DIÁRIO DE OBRA	DATA 13 / 12 / 2024	FOLHA Nº 866

OBRA: REVITALIZAÇÃO DO PÓLO DE LAZER ALUÍSIO DIÓGENES, NA SEDE DO MUNICÍPIO, JUNTO A SECRETÁRIA DE INFRAESTRUTURA, TRANSPORTES E URBANISMO DO MUNICÍPIO DE JAGUARIBE.	CONTRATO Nº 04.05.02/2022

EMPRESA: CONSTRUTORA KLF SERVIÇOS

PRAZO DA OBRA:	PRAZO DECORRIDO:

CONDIÇÕES DO TEMPO:

ANOTAÇÕES DA CONTRATADA

COLCHÃO DRENANTE DE AREIA

ESPECIFICAÇÃO DE MÃO DE OBRA:

01 (UM) PEDREIRO

ANOTAÇÕES DA FISCALIZAÇÃO

FISCAL: Absolon Cavalcante Mota Neto
Engenheiro Civil
RNP: 061572761-1

CONTRATADA: K L F SERVIÇOS
CNPJ: 35.848.539/0001-80
WENDEL WESCLEY DE LIMA LUCIANO
ENGENHEIRO CIVIL
CREA - CE: 0605418608 | CPF:000.650.823-54

KLF SERVIÇOS

DIÁRIO DE OBRA	DATA 14 / 12 / 2024	FOLHA Nº 867

OBRA: REVITALIZAÇÃO DO PÓLO DE LAZER ALUÍSIO DIÓGENES, NA SEDE DO MUNICÍPIO, JUNTO A SECRETÁRIA DE INFRAESTRUTURA, TRANSPORTES E URBANISMO DO MUNICÍPIO DE JAGUARIBE.	CONTRATO Nº 04.05.02/2022

EMPRESA: CONSTRUTORA KLF SERVIÇOS	
PRAZO DA OBRA:	PRAZO DECORRIDO:
CONDIÇÕES DO TEMPO:	

ANOTAÇÕES DA CONTRATADA	SEM ATIVIDADES
ANOTAÇÕES DA FISCALIZAÇÃO	

FISCAL:

Absolon Cavalcante Mota Neto
Engenheiro Civil
RNP: 061572761-1

CONTRATADA:

K L F SERVIÇOS
CNPJ: 35.848.539/0001-80

WENDEL WESCLEY DE LIMA LUCIANO
ENGENHEIRO CIVIL
CREA - CE: 0605418608 | CPF:000.650.823-54

KLF SERVIÇOS

DIÁRIO DE OBRA	DATA 15 / 12 / 2024	FOLHA Nº 868

OBRA: REVITALIZAÇÃO DO PÓLO DE LAZER ALUÍSIO DIÓGENES, NA SEDE DO MUNICÍPIO, JUNTO A SECRETÁRIA DE INFRAESTRUTURA, TRANSPORTES E URBANISMO DO MUNICÍPIO DE JAGUARIBE.	CONTRATO Nº 04.05.02/2022

EMPRESA: CONSTRUTORA KLF SERVIÇOS

PRAZO DA OBRA:	PRAZO DECORRIDO:

CONDIÇÕES DO TEMPO:

ANOTAÇÕES DA CONTRATADA

SEM ATIVIDADES

ANOTAÇÕES DA FISCALIZAÇÃO

FISCAL: Absolon Cavalcante Mota Neto, Engenheiro Civil, RNP: 061572761-1

CONTRATADA: KLF SERVIÇOS, CNPJ: 35.848.539/0001-80

WENDEL WESCLEY DE LIMA LUCIANO
ENGENHEIRO CIVIL
CREA - CE: 0605418608 | CPF:000.650.823-54

KLF SERVIÇOS

DIÁRIO DE OBRA	DATA 16 / 12 / 2024	FOLHA Nº 869

OBRA: REVITALIZAÇÃO DO PÓLO DE LAZER ALUÍSIO DIÓGENES, NA SEDE DO MUNICÍPIO, JUNTO A SECRETÁRIA DE INFRAESTRUTURA, TRANSPORTES E URBANISMO DO MUNICÍPIO DE JAGUARIBE.	CONTRATO Nº 04.05.02/2022

EMPRESA: CONSTRUTORA KLF SERVIÇOS

PRAZO DA OBRA:	PRAZO DECORRIDO:

CONDIÇÕES DO TEMPO:

ANOTAÇÕES DA CONTRATADA

INSTALAÇÃO DE CONJUNTO PARA QUADRA DE VOLEI

ESPECIFICAÇÃO DE MÃO DE OBRA:

01 (UM) PEDREIRO

ANOTAÇÕES DA FISCALIZAÇÃO

FISCAL: Absalon Cavalcante Mota Neto
Engenheiro Civil
RNP: 061572761-1

CONTRATADA: K L F SERVIÇOS
CNPJ: 35.848.539/0001-80
WENDEL WESCLEY DE LIMA LUCIANO
ENGENHEIRO CIVIL
CREA - CE: 0605418608 | CPF:000.650.823-54

KLF SERVIÇOS

DIÁRIO DE OBRA	DATA 17 / 12 / 2024	FOLHA Nº 870

OBRA: REVITALIZAÇÃO DO PÓLO DE LAZER ALUÍSIO DIÓGENES, NA SEDE DO MUNICÍPIO, JUNTO A SECRETÁRIA DE INFRAESTRUTURA, TRANSPORTES E URBANISMO DO MUNICÍPIO DE JAGUARIBE.	CONTRATO Nº 04.05.02/2022

EMPRESA: CONSTRUTORA KLF SERVIÇOS

PRAZO DA OBRA:	PRAZO DECORRIDO:

CONDIÇÕES DO TEMPO:

ANOTAÇÕES DA CONTRATADA

INSTALAÇÃO DE CONJUNTO PARA QUADRA DE VOLEI

ESPECIFICAÇÃO DE MÃO DE OBRA:

01 (UM) PEDREIRO

ANOTAÇÕES DA FISCALIZAÇÃO

FISCAL: Absolon Cavalcante Mota Neto
Engenheiro Civil
RNP: 061572761-1

CONTRATADA:

K L F SERVIÇOS
CNPJ: 35.848.539/0001-80

WENDEL WESCLEY DE LIMA LUCIANO
ENGENHEIRO CIVIL
CREA - CE: 0605418608 | CPF:000.650.823-54

KLF SERVIÇOS

DIÁRIO DE OBRA	DATA 18 / 12 / 2024	FOLHA Nº 871

OBRA: REVITALIZAÇÃO DO PÓLO DE LAZER ALUÍSIO DIÓGENES, NA SEDE DO MUNICÍPIO, JUNTO A SECRETÁRIA DE INFRAESTRUTURA, TRANSPORTES E URBANISMO DO MUNICÍPIO DE JAGUARIBE.	CONTRATO Nº 04.05.02/2022

EMPRESA: CONSTRUTORA KLF SERVIÇOS

PRAZO DA OBRA:	PRAZO DECORRIDO:

CONDIÇÕES DO TEMPO:

ANOTAÇÕES DA CONTRATADA

INSTALAÇÃO DE CONJUNTO PARA QUADRA DE VOLEI

ESPECIFICAÇÃO DE MÃO DE OBRA:

01 (UM) PEDREIRO

ANOTAÇÕES DA FISCALIZAÇÃO

FISCAL: Absolon Cavalcante Mota Neto
Engenheiro Civil
RNP: 061572761-1

CONTRATADA: K L F SERVIÇOS
CNPJ: 35.848.539/0001-80

WENDEL WESCLEY DE LIMA LUCIANO
ENGENHEIRO CIVIL
CREA - CE: 0605418608 | CPF:000.650.823-54

KLF SERVIÇOS

DIÁRIO DE OBRA	DATA 19 / 12 / 2024	FOLHA Nº 872

OBRA: REVITALIZAÇÃO DO PÓLO DE LAZER ALUÍSIO DIÓGENES, NA SEDE DO MUNICÍPIO, JUNTO A SECRETÁRIA DE INFRAESTRUTURA, TRANSPORTES E URBANISMO DO MUNICÍPIO DE JAGUARIBE.	CONTRATO Nº 04.05.02/2022

EMPRESA: CONSTRUTORA KLF SERVIÇOS

PRAZO DA OBRA:	PRAZO DECORRIDO:

CONDIÇÕES DO TEMPO:

ANOTAÇÕES DA CONTRATADA

INSTALAÇÃO DE CONJUNTO PARA QUADRA DE VOLEI

ESPECIFICAÇÃO DE MÃO DE OBRA:

01 (UM) PEDREIRO

ANOTAÇÕES DA FISCALIZAÇÃO

FISCAL: Absolon Cavalcante Mota Neto
Engenheiro Civil
RNP: 061572761-1

CONTRATADA: K L F SERVIÇOS
CNPJ: 35.848.539/0001-80
WENDEL WESCLEY DE LIMA LUCIANO
ENGENHEIRO CIVIL
CREA - CE: 0605418608 | CPF:000.650.823-54

KLF SERVIÇOS

DIÁRIO DE OBRA	DATA 20 / 12 / 2024	FOLHA Nº 873

OBRA: REVITALIZAÇÃO DO PÓLO DE LAZER ALUÍSIO DIÓGENES, NA SEDE DO MUNICÍPIO, JUNTO A SECRETÁRIA DE INFRAESTRUTURA, TRANSPORTES E URBANISMO DO MUNICÍPIO DE JAGUARIBE.	CONTRATO Nº 04.05.02/2022

EMPRESA: CONSTRUTORA KLF SERVIÇOS

PRAZO DA OBRA:	PRAZO DECORRIDO:

CONDIÇÕES DO TEMPO:

ANOTAÇÕES DA CONTRATADA

INSTALAÇÃO DE CONJUNTO PARA QUADRA DE VOLEI

ESPECIFICAÇÃO DE MÃO DE OBRA:

01 (UM) PEDREIRO

ANOTAÇÕES DA FISCALIZAÇÃO

FISCAL: Absolon Cavalcante Mota Neto
Engenheiro Civil
RNP: 061572761-1

CONTRATADA:

K L F SERVIÇOS
CNPJ: 35.848.539/0001-80

WENDEL WESCLEY DE LIMA LUCIANO
ENGENHEIRO CIVIL
CREA - CE: 060[illegible]8608 | CPF:000.650.823-54

KLF SERVIÇOS

DIÁRIO DE OBRA	DATA 21 / 12 / 2024	FOLHA Nº 874

OBRA: REVITALIZAÇÃO DO PÓLO DE LAZER ALUÍSIO DIÓGENES, NA SEDE DO MUNICÍPIO, JUNTO A SECRETÁRIA DE INFRAESTRUTURA, TRANSPORTES E URBANISMO DO MUNICÍPIO DE JAGUARIBE.	CONTRATO Nº 04.05.02/2022

EMPRESA: CONSTRUTORA KLF SERVIÇOS

PRAZO DA OBRA:	PRAZO DECORRIDO:

CONDIÇÕES DO TEMPO:

ANOTAÇÕES DA CONTRATADA

SEM ATIVIDADES (RECESSO DE FIM DE ANO)

ANOTAÇÕES DA FISCALIZAÇÃO

FISCAL: Absolon Cavalcante Mota Neto
Engenheiro Civil
RNP: 061572761-1

CONTRATADA: K L F SERVIÇOS
CNPJ: 35.848.539/0001-80
WENDEL WESCLEY DE LIMA LUCIANO
ENGENHEIRO CIVIL
CREA - CE: 0605418608 | CPF:000.650.823-54

KLF SERVIÇOS

DIÁRIO DE OBRA	DATA 22 / 12 / 2024	FOLHA Nº 875

OBRA: REVITALIZAÇÃO DO PÓLO DE LAZER ALUÍSIO DIÓGENES, NA SEDE DO MUNICÍPIO, JUNTO A SECRETÁRIA DE INFRAESTRUTURA, TRANSPORTES E URBANISMO DO MUNICÍPIO DE JAGUARIBE.	CONTRATO Nº 04.05.02/2022

EMPRESA: CONSTRUTORA KLF SERVIÇOS

PRAZO DA OBRA:	PRAZO DECORRIDO:

CONDIÇÕES DO TEMPO:

ANOTAÇÕES DA CONTRATADA

SEM ATIVIDADES (RECESSO DE FIM DE ANO)

ANOTAÇÕES DA FISCALIZAÇÃO

FISCAL: Absolon Cavalcante Mota Neto
Engenheiro Civil
RNP: 061572761-1

CONTRATADA: K L F SERVIÇOS
CNPJ nº 35.848.539/0001-80
WENDEL WESCLEY DE LIMA LUCIANO
ENGENHEIRO CIVIL
CREA - CE: 0605418608 | CPF:000.650.823-54

KLF SERVIÇOS

DIÁRIO DE OBRA	DATA 23 / 12 / 2024	FOLHA Nº 876

OBRA: REVITALIZAÇÃO DO PÓLO DE LAZER ALUÍSIO DIÓGENES, NA SEDE DO MUNICÍPIO, JUNTO A SECRETÁRIA DE INFRAESTRUTURA, TRANSPORTES E URBANISMO DO MUNICÍPIO DE JAGUARIBE.	CONTRATO Nº 04.05.02/2022

EMPRESA: CONSTRUTORA KLF SERVIÇOS

PRAZO DA OBRA:	PRAZO DECORRIDO:

CONDIÇÕES DO TEMPO:

ANOTAÇÕES DA CONTRATADA

SEM ATIVIDADES (RECESSO DE FIM DE ANO)

ANOTAÇÕES DA FISCALIZAÇÃO

FISCAL: Absolon Cavalcante Mota Neto
Engenheiro Civil
RNP: 061572761-1

CONTRATADA: K L F SERVIÇOS
CNPJ: 35.848.569/0001-80
WENDEL WESCLEY DE LIMA LUCIANO
ENGENHEIRO CIVIL
CREA - CE: 0605418608 | CPF:000.650.823-54

KLF SERVIÇOS

DIÁRIO DE OBRA	DATA 24 / 12 / 2024	FOLHA Nº 877

OBRA: REVITALIZAÇÃO DO PÓLO DE LAZER ALUÍSIO DIÓGENES, NA SEDE DO MUNICÍPIO, JUNTO A SECRETÁRIA DE INFRAESTRUTURA, TRANSPORTES E URBANISMO DO MUNICÍPIO DE JAGUARIBE.	CONTRATO Nº 04.05.02/2022

EMPRESA: CONSTRUTORA KLF SERVIÇOS	
PRAZO DA OBRA:	PRAZO DECORRIDO:
CONDIÇÕES DO TEMPO:	

ANOTAÇÕES DA CONTRATADA

SEM ATIVIDADES (RECESSO DE FIM DE ANO)

ANOTAÇÕES DA FISCALIZAÇÃO

FISCAL:

Absolon Cavalcante Mota Neto
Engenheiro Civil
RNP: 061572761-1

CONTRATADA:

K L F SERVIÇOS
CNPJ: 35.848.589/0001-80

WENDEL WESCLEY DE LIMA LUCIANO
ENGENHEIRO CIVIL
CREA - CE: 0605418608 | CPF:000.650.623-54

KLF SERVIÇOS

DIÁRIO DE OBRA	DATA 25 / 12 / 2024	FOLHA Nº 878

OBRA: REVITALIZAÇÃO DO PÓLO DE LAZER ALUÍSIO DIÓGENES, NA SEDE DO MUNICÍPIO, JUNTO A SECRETÁRIA DE INFRAESTRUTURA, TRANSPORTES E URBANISMO DO MUNICÍPIO DE JAGUARIBE.	CONTRATO Nº 04.05.02/2022

EMPRESA: CONSTRUTORA KLF SERVIÇOS

PRAZO DA OBRA:	PRAZO DECORRIDO:

CONDIÇÕES DO TEMPO:

ANOTAÇÕES DA CONTRATADA

SEM ATIVIDADES (RECESSO DE FIM DE ANO)

ANOTAÇÕES DA FISCALIZAÇÃO

FISCAL:

Absolon Cavalcante Mota Neto
Engenheiro Civil
RNP: 061572761-1

CONTRATADA:

KLF SERVIÇOS
CNPJ: 35.848.539/0001-80

WENDEL WESCLEY DE LIMA LUCIANO
ENGENHEIRO CIVIL
CREA - CE: 0605418608 | CPF:000.650.823-54

KLF SERVIÇOS

DIÁRIO DE OBRA	DATA 26 / 12 / 2024	FOLHA Nº 879

OBRA: REVITALIZAÇÃO DO PÓLO DE LAZER ALUÍSIO DIÓGENES, NA SEDE DO MUNICÍPIO, JUNTO A SECRETÁRIA DE INFRAESTRUTURA, TRANSPORTES E URBANISMO DO MUNICÍPIO DE JAGUARIBE.	CONTRATO Nº 04.05.02/2022

EMPRESA: CONSTRUTORA KLF SERVIÇOS

PRAZO DA OBRA:	PRAZO DECORRIDO:

CONDIÇÕES DO TEMPO:

ANOTAÇÕES DA CONTRATADA

SEM ATIVIDADES (RECESSO DE FIM DE ANO)

ANOTAÇÕES DA FISCALIZAÇÃO

FISCAL:

Absolon Cavalcante Mota Neto
Engenheiro Civil
RNP: 061572761-1

CONTRATADA:

K L F SERVIÇOS
CNPJ: 35.848.569/0001-80

WENDEL WESCLEY DE LIMA LUCIANO
ENGENHEIRO CIVIL
CREA - CE: 0605418608 | CPF 000.650.823-54

KLF SERVIÇOS

DIÁRIO DE OBRA	DATA 27 / 12 / 2024	FOLHA Nº 880

OBRA: REVITALIZAÇÃO DO PÓLO DE LAZER ALUÍSIO DIÓGENES, NA SEDE DO MUNICÍPIO, JUNTO A SECRETÁRIA DE INFRAESTRUTURA, TRANSPORTES E URBANISMO DO MUNICÍPIO DE JAGUARIBE.	CONTRATO Nº 04.05.02/2022

EMPRESA: CONSTRUTORA KLF SERVIÇOS

PRAZO DA OBRA:	PRAZO DECORRIDO:

CONDIÇÕES DO TEMPO:

ANOTAÇÕES DA CONTRATADA

SEM ATIVIDADES (RECESSO DE FIM DE ANO)

ANOTAÇÕES DA FISCALIZAÇÃO

FISCAL: Absolon Cavalcante Mota Neto
Engenheiro Civil
RNP: 061572761-1

CONTRATADA: K L F SERVIÇOS
CNPJ: 35.848.539/0001-80
WENDEL WESCLEY DE LIMA LUCIANO
ENGENHEIRO CIVIL
CREA - CE: 0605418608 | CPF:000.650.823-54

KLF SERVIÇOS

DIÁRIO DE OBRA	DATA 28 / 12 / 2024	FOLHA Nº 881

OBRA: REVITALIZAÇÃO DO PÓLO DE LAZER ALUÍSIO DIÓGENES, NA SEDE DO MUNICÍPIO, JUNTO A SECRETÁRIA DE INFRAESTRUTURA, TRANSPORTES E URBANISMO DO MUNICÍPIO DE JAGUARIBE.	CONTRATO Nº 04.05.02/2022

EMPRESA: CONSTRUTORA KLF SERVIÇOS

PRAZO DA OBRA:	PRAZO DECORRIDO:

CONDIÇÕES DO TEMPO:

ANOTAÇÕES DA CONTRATADA

SEM ATIVIDADES (RECESSO DE FIM DE ANO)

ANOTAÇÕES DA FISCALIZAÇÃO

FISCAL: Absolon Cavalcante Mota Neto
Engenheiro Civil
RNP: 061572761-1

CONTRATADA: K L F SERVIÇOS
CNPJ: 35.848.589/0001-80
WENDEL WESCLEY DE LIMA LUCIANO
ENGENHEIRO CIVIL
CREA - CE: 0605418608 | CPF: 000.650.823-54

KLF SERVIÇOS

DIÁRIO DE OBRA	DATA 29 / 12 / 2024	FOLHA Nº 882

OBRA: REVITALIZAÇÃO DO PÓLO DE LAZER ALUÍSIO DIÓGENES, NA SEDE DO MUNICÍPIO, JUNTO A SECRETÁRIA DE INFRAESTRUTURA, TRANSPORTES E URBANISMO DO MUNICÍPIO DE JAGUARIBE.	CONTRATO Nº 04.05.02/2022

EMPRESA: CONSTRUTORA KLF SERVIÇOS

PRAZO DA OBRA:	PRAZO DECORRIDO:

CONDIÇÕES DO TEMPO:

ANOTAÇÕES DA CONTRATADA

SEM ATIVIDADES (RECESSO DE FIM DE ANO)

ANOTAÇÕES DA FISCALIZAÇÃO

FISCAL: Absolon Cavalcante Mota Neto
Engenheiro Civil
RNP: 061572761-1

CONTRATADA: K L F SERVIÇOS
CNPJ: 35.848.539/0001-80
WENDEL WESCLEY DE LIMA LUCIANO
ENGENHEIRO CIVIL
CREA - CE: 060541306-8 | CPF: 000.650.823-54

KLF SERVIÇOS

DIÁRIO DE OBRA	DATA 30 / 12 / 2024	FOLHA Nº 883

OBRA: REVITALIZAÇÃO DO PÓLO DE LAZER ALUÍSIO DIÓGENES, NA SEDE DO MUNICÍPIO, JUNTO A SECRETÁRIA DE INFRAESTRUTURA, TRANSPORTES E URBANISMO DO MUNICÍPIO DE JAGUARIBE.	CONTRATO Nº 04.05.02/2022

EMPRESA: CONSTRUTORA KLF SERVIÇOS

PRAZO DA OBRA:	PRAZO DECORRIDO:

CONDIÇÕES DO TEMPO:

ANOTAÇÕES DA CONTRATADA

SEM ATIVIDADES (RECESSO DE FIM DE ANO)

ANOTAÇÕES DA FISCALIZAÇÃO

FISCAL: Absolon Cavalcante Mota Neto
Engenheiro Civil
RNP: 061572761-1

CONTRATADA: K L F SERVIÇOS
CNPJ: 35.848.539/0001-80

WENDEL WESCLEY DE LIMA LUCIANO
ENGENHEIRO CIVIL
CREA - CE: 0605418608 | CPF: 000.650.823-54

KLF SERVIÇOS

DIÁRIO DE OBRA	DATA 31 / 12 / 2024	FOLHA Nº 884

OBRA: REVITALIZAÇÃO DO PÓLO DE LAZER ALUÍSIO DIÓGENES, NA SEDE DO MUNICÍPIO, JUNTO A SECRETÁRIA DE INFRAESTRUTURA, TRANSPORTES E URBANISMO DO MUNICÍPIO DE JAGUARIBE.	CONTRATO Nº 04.05.02/2022

EMPRESA: CONSTRUTORA KLF SERVIÇOS

PRAZO DA OBRA:	PRAZO DECORRIDO:

CONDIÇÕES DO TEMPO:

ANOTAÇÕES DA CONTRATADA

SEM ATIVIDADES (RECESSO DE FIM DE ANO)

ANOTAÇÕES DA FISCALIZAÇÃO

FISCAL: Absolon Cavalcante Mota Neto
Engenheiro Civil
RNP: 061572761-1

CONTRATADA: K L F SERVIÇOS
CNPJ: 35.848.539/0001-80
WENDEL WESCLEY DE LIMA LUCIANO
ENGENHEIRO CIVIL
CREA - CE: 0605418608 | CPF:000.650.823-54

KLF SERVIÇOS

DIÁRIO DE OBRA	DATA 01 / 01 / 2025	FOLHA Nº 885

OBRA: REVITALIZAÇÃO DO PÓLO DE LAZER ALUÍSIO DIÓGENES, NA SEDE DO MUNICÍPIO, JUNTO A SECRETÁRIA DE INFRAESTRUTURA, TRANSPORTES E URBANISMO DO MUNICÍPIO DE JAGUARIBE.	CONTRATO Nº 04.05.02/2022

EMPRESA: CONSTRUTORA KLF SERVIÇOS

PRAZO DA OBRA:	PRAZO DECORRIDO:

CONDIÇÕES DO TEMPO: BOM

ANOTAÇÕES DA CONTRATADA

SEM ATIVIDADES (RECESSO DE FIM DE ANO)

ANOTAÇÕES DA FISCALIZAÇÃO

FISCAL: Absolon Cavalcante Mota Neto
Engenheiro Civil
RNP: 061572761-1

CONTRATADA:

K L F SERVIÇOS
CNPJ: 35.848.539/0001-80
WENDEL WESCLEY DE LIMA LUCIANO
ENGENHEIRO CIVIL
CREA - CE: 0605418608 | CPF:000.650.823-54

KLF SERVIÇOS

DIÁRIO DE OBRA	DATA 02 / 01 / 2025	FOLHA Nº 886

OBRA: REVITALIZAÇÃO DO PÓLO DE LAZER ALUÍSIO DIÓGENES, NA SEDE DO MUNICÍPIO, JUNTO A SECRETÁRIA DE INFRAESTRUTURA, TRANSPORTES E URBANISMO DO MUNICÍPIO DE JAGUARIBE.	CONTRATO Nº 04.05.02/2022

EMPRESA: CONSTRUTORA KLF SERVIÇOS

PRAZO DA OBRA:	PRAZO DECORRIDO:

CONDIÇÕES DO TEMPO: BOM

ANOTAÇÕES DA CONTRATADA

SEM ATIVIDADES (RECESSO DE FIM DE ANO)

ANOTAÇÕES DA FISCALIZAÇÃO

FISCAL: Absolon Cavalcante Mota Neto
Engenheiro Civil
RNP: 061572761-1

CONTRATADA:

KLF SERVIÇOS
CNPJ: 35.848.539/0001-80

WENDEL WESCLEY DE LIMA LUCIANO
ENGENHEIRO CIVIL
CREA - CE: 0605418608 | CPF:000.650.823-54

KLF SERVIÇOS

DIÁRIO DE OBRA	DATA 03 / 01 / 2025	FOLHA Nº 887

OBRA: REVITALIZAÇÃO DO PÓLO DE LAZER ALUÍSIO DIÓGENES, NA SEDE DO MUNICÍPIO, JUNTO A SECRETÁRIA DE INFRAESTRUTURA, TRANSPORTES E URBANISMO DO MUNICÍPIO DE JAGUARIBE.	CONTRATO Nº 04.05.02/2022

EMPRESA: CONSTRUTORA KLF SERVIÇOS

PRAZO DA OBRA:	PRAZO DECORRIDO:

CONDIÇÕES DO TEMPO: BOM

ANOTAÇÕES DA CONTRATADA

SEM ATIVIDADES (RECESSO DE FIM DE ANO)

ANOTAÇÕES DA FISCALIZAÇÃO

FISCAL: Absolon Cavalcante Mota Neto
Engenheiro Civil
RNP: 061572761-1

CONTRATADA:

KLF SERVIÇOS
CNPJ: 35.848.539/0001-80

WENDEL WESCLEY DE LIMA LUCIANO
ENGENHEIRO CIVIL
CREA - CE: 0605418608 | CPF: 000.650.823-54

KLF SERVIÇOS

DIÁRIO DE OBRA	DATA 04 / 01 / 2025	FOLHA Nº 888

OBRA: REVITALIZAÇÃO DO PÓLO DE LAZER ALUÍSIO DIÓGENES, NA SEDE DO MUNICÍPIO, JUNTO A SECRETÁRIA DE INFRAESTRUTURA, TRANSPORTES E URBANISMO DO MUNICÍPIO DE JAGUARIBE.	CONTRATO Nº 04.05.02/2022

EMPRESA: CONSTRUTORA KLF SERVIÇOS	
PRAZO DA OBRA:	PRAZO DECORRIDO:
CONDIÇÕES DO TEMPO: BOM	

ANOTAÇÕES DA CONTRATADA	SEM ATIVIDADES (RECESSO DE FIM DE ANO)
ANOTAÇÕES DA FISCALIZAÇÃO	

FISCAL: Absolon Cavalcante Mota Neto
Engenheiro Civil
RNP: 061572761-1

CONTRATADA:

K L F SERVIÇOS
CNPJ: 35.848.539/0001-80

WENDEL WESCLEY DE LIMA LUCIANO
ENGENHEIRO CIVIL
CREA - CE: 0605418608 | CPF:000.650.823-54

KLF SERVIÇOS

DIÁRIO DE OBRA	DATA 05 / 01 / 2025	FOLHA Nº 889

OBRA: REVITALIZAÇÃO DO PÓLO DE LAZER ALUÍSIO DIÓGENES, NA SEDE DO MUNICÍPIO, JUNTO A SECRETÁRIA DE INFRAESTRUTURA, TRANSPORTES E URBANISMO DO MUNICÍPIO DE JAGUARIBE.	CONTRATO Nº 04.05.02/2022

EMPRESA: CONSTRUTORA KLF SERVIÇOS

PRAZO DA OBRA:	PRAZO DECORRIDO:

CONDIÇÕES DO TEMPO:

ANOTAÇÕES DA CONTRATADA

SEM ATIVIDADES (RECESSO DE FIM DE ANO)

ANOTAÇÕES DA FISCALIZAÇÃO

FISCAL: Absolon Cavalcante Mota Neto
Engenheiro Civil
RNP: 061572761-1

CONTRATADA:

K L F SERVIÇOS
CNPJ: 35.848.539/0001-80

WENDEL WESCLEY DE LIMA LUCIANO
ENGENHEIRO CIVIL
CREA - CE: 0605418608 | CPF:000.650.823-54

KLF SERVIÇOS

DIÁRIO DE OBRA	DATA 06 / 01 / 2025	FOLHA Nº 890

OBRA: REVITALIZAÇÃO DO PÓLO DE LAZER ALUÍSIO DIÓGENES, NA SEDE DO MUNICÍPIO, JUNTO A SECRETÁRIA DE INFRAESTRUTURA, TRANSPORTES E URBANISMO DO MUNICÍPIO DE JAGUARIBE.	CONTRATO Nº 04.05.02/2022

EMPRESA: CONSTRUTORA KLF SERVIÇOS

PRAZO DA OBRA:	PRAZO DECORRIDO:

CONDIÇÕES DO TEMPO:

ANOTAÇÕES DA CONTRATADA

INSTALAÇÃO DE CAIXA C/ TAMPA DE CONCRETO

INSTALAÇAO DE QUADRO DE DISTRIBUIÇÃO DE LUZ

ESPECIFICAÇÃO DE MÃO DE OBRA:

01 (UM) PEDREIRO

ANOTAÇÕES DA FISCALIZAÇÃO

FISCAL:

Absolon Cavalcante Mota Neto
Engenheiro Civil
RNP: 061572761-1

CONTRATADA:

K L F SERVIÇOS
CNPJ 31.848.639/0001-80

WENDEL WESCLEY DE LIMA LUCIANO
ENGENHEIRO CIVIL
CREA - CE: 0605418608 | CPF:000.650.823-54

KLF SERVIÇOS

DIÁRIO DE OBRA	DATA 07 / 01 / 2025	FOLHA Nº 891

OBRA: REVITALIZAÇÃO DO PÓLO DE LAZER ALUÍSIO DIÓGENES, NA SEDE DO MUNICÍPIO, JUNTO A SECRETÁRIA DE INFRAESTRUTURA, TRANSPORTES E URBANISMO DO MUNICÍPIO DE JAGUARIBE.	CONTRATO Nº 04.05.02/2022

EMPRESA: CONSTRUTORA KLF SERVIÇOS

PRAZO DA OBRA:	PRAZO DECORRIDO:

CONDIÇÕES DO TEMPO:

ANOTAÇÕES DA CONTRATADA

INSTALAÇÃO DE CAIXA C/ TAMPA DE CONCRETO

INSTALAÇAO DE QUADRO DE DISTRIBUIÇÃO DE LUZ

ESPECIFICAÇÃO DE MÃO DE OBRA:

01 (UM) PEDREIRO

ANOTAÇÕES DA FISCALIZAÇÃO

FISCAL: Absolon Cavalcante Mota Neto
Engenheiro Civil
RNP: 061572761-1

CONTRATADA:

K L F SERVIÇOS
CNPJ 35.848.539/0001-80
WENDEL WESCLEY DE LIMA LUCIANO
ENGENHEIRO CIVIL
CREA - CE: 0605418608 | CPF:000.650.823-54

KLF SERVIÇOS

DIÁRIO DE OBRA	DATA 08 / 01 / 2025	FOLHA Nº 892

OBRA: REVITALIZAÇÃO DO PÓLO DE LAZER ALUÍSIO DIÓGENES, NA SEDE DO MUNICÍPIO, JUNTO A SECRETÁRIA DE INFRAESTRUTURA, TRANSPORTES E URBANISMO DO MUNICÍPIO DE JAGUARIBE.	CONTRATO Nº 04.05.02/2022

EMPRESA: CONSTRUTORA KLF SERVIÇOS

PRAZO DA OBRA:	PRAZO DECORRIDO:

CONDIÇÕES DO TEMPO:

ANOTAÇÕES DA CONTRATADA

INSTALAÇÃO DE CAIXA C/ TAMPA DE CONCRETO

INSTALAÇAO DE QUADRO DE DISTRIBUIÇÃO DE LUZ

ESPECIFICAÇÃO DE MÃO DE OBRA:

01 (UM) PEDREIRO

ANOTAÇÕES DA FISCALIZAÇÃO

FISCAL: Absolon Cavalcante Mota Neto
Engenheiro Civil
RNP: 061572761-1

CONTRATADA:

K L F SERVIÇOS
CNPJ: 35.848.539/0001-80

WENDEL WESCLEY DE LIMA LUCIANO
ENGENHEIRO CIVIL
CREA - CE: 0605418608 | CPF:000.650.823-54

KLF SERVIÇOS

DIÁRIO DE OBRA	DATA 09 / 01 / 2025	FOLHA Nº 893
OBRA: REVITALIZAÇÃO DO PÓLO DE LAZER ALUÍSIO DIÓGENES, NA SEDE DO MUNICÍPIO, JUNTO A SECRETÁRIA DE INFRAESTRUTURA, TRANSPORTES E URBANISMO DO MUNICÍPIO DE JAGUARIBE.		CONTRATO Nº 04.05.02/2022
EMPRESA: CONSTRUTORA KLF SERVIÇOS		
PRAZO DA OBRA:	PRAZO DECORRIDO:	
CONDIÇÕES DO TEMPO:		

ANOTAÇÕES DA CONTRATADA

INSTALAÇÃO DE CAIXA C/ TAMPA DE CONCRETO

INSTALAÇAO DE QUADRO DE DISTRIBUIÇÃO DE LUZ

INSTALAÇÃO DE DISPOSITIVO CONTRA SURTO DE TENSÃO

ESPECIFICAÇÃO DE MÃO DE OBRA:

01 (UM) PEDREIRO

ANOTAÇÕES DA FISCALIZAÇÃO

FISCAL: Absolon Cavalcante Mota Neto
Engenheiro Civil
RNP: 061572761-1

CONTRATADA:

K L F SERVIÇOS
CNPJ: 35.848.539/0001-80
WENDEL WESCLEY DE LIMA LUCIANO
ENGENHEIRO CIVIL
CREA - CE: 0605418608 | CPF:000.650.823-54

KLF SERVIÇOS

DIÁRIO DE OBRA	DATA 10 / 01 / 2025	FOLHA Nº 894

OBRA: REVITALIZAÇÃO DO PÓLO DE LAZER ALUÍSIO DIÓGENES, NA SEDE DO MUNICÍPIO, JUNTO A SECRETÁRIA DE INFRAESTRUTURA, TRANSPORTES E URBANISMO DO MUNICÍPIO DE JAGUARIBE.	CONTRATO Nº 04.05.02/2022

EMPRESA: CONSTRUTORA KLF SERVIÇOS

PRAZO DA OBRA:	PRAZO DECORRIDO:

CONDIÇÕES DO TEMPO:

ANOTAÇÕES DA CONTRATADA

INSTALAÇÃO DE CAIXA C/ TAMPA DE CONCRETO
INSTALAÇAO DE QUADRO DE DISTRIBUIÇÃO DE LUZ
INSTALAÇÃO DE DISPOSITIVO CONTRA SURTO DE TENSÃO

ESPECIFICAÇÃO DE MÃO DE OBRA:
01 (UM) PEDREIRO

ANOTAÇÕES DA FISCALIZAÇÃO

FISCAL: Absolon Cavalcante Mota Neto
Engenheiro Civil
RNP: 061572761-1

CONTRATADA:

KLF SERVIÇOS
CNPJ: 35.848.539/0001-80
WENDEL WESCLEY DE LIMA LUCIANO
ENGENHEIRO CIVIL
CREA - CE: 0605418608 | CPF: 000.650.823-54

KLF SERVIÇOS

DIÁRIO DE OBRA	DATA 11 / 01 / 2025	FOLHA Nº 895

OBRA: REVITALIZAÇÃO DO PÓLO DE LAZER ALUÍSIO DIÓGENES, NA SEDE DO MUNICÍPIO, JUNTO A SECRETÁRIA DE INFRAESTRUTURA, TRANSPORTES E URBANISMO DO MUNICÍPIO DE JAGUARIBE.	CONTRATO Nº 04.05.02/2022

EMPRESA: CONSTRUTORA KLF SERVIÇOS

PRAZO DA OBRA:	PRAZO DECORRIDO:

CONDIÇÕES DO TEMPO:

ANOTAÇÕES DA CONTRATADA

SEM ATIVIDADES

ANOTAÇÕES DA FISCALIZAÇÃO

FISCAL:

Absolon Cavalcante Mota Neto
Engenheiro Civil
ANP: 061572761-1

CONTRATADA:

K L F SERVIÇOS
CNPJ: 35.848.539/0001-80

WENDEL WESCLEY DE LIMA LUCIANO
ENGENHEIRO CIVIL
CREA - CE: 0605418608 | CPF:000.650.823-54

KLF SERVIÇOS

DIÁRIO DE OBRA	DATA 12 / 01 / 2025	FOLHA Nº 896

OBRA: REVITALIZAÇÃO DO PÓLO DE LAZER ALUÍSIO DIÓGENES, NA SEDE DO MUNICÍPIO, JUNTO A SECRETÁRIA DE INFRAESTRUTURA, TRANSPORTES E URBANISMO DO MUNICÍPIO DE JAGUARIBE.	CONTRATO Nº 04.05.02/2022

EMPRESA: CONSTRUTORA KLF SERVIÇOS

PRAZO DA OBRA:	PRAZO DECORRIDO:

CONDIÇÕES DO TEMPO:

ANOTAÇÕES DA CONTRATADA

SEM ATIVIDADES

ANOTAÇÕES DA FISCALIZAÇÃO

FISCAL: Absolon Cavalcante Mota Neto
Engenheiro Civil
RNP: 061572761-1

CONTRATADA:

K L F SERVIÇOS
CNPJ: 35.648.539/0001-80
WENDEL WESCLEY DE LIMA LUCIANO
ENGENHEIRO CIVIL
CREA - CE: 0605418608 | CPF:000.650.823-54

KLF SERVIÇOS

DIÁRIO DE OBRA	DATA 13 / 01 / 2025	FOLHA Nº 897

OBRA: REVITALIZAÇÃO DO PÓLO DE LAZER ALUÍSIO DIÓGENES, NA SEDE DO MUNICÍPIO, JUNTO A SECRETÁRIA DE INFRAESTRUTURA, TRANSPORTES E URBANISMO DO MUNICÍPIO DE JAGUARIBE.	CONTRATO Nº 04.05.02/2022

EMPRESA: CONSTRUTORA KLF SERVIÇOS

PRAZO DA OBRA:	PRAZO DECORRIDO:

CONDIÇÕES DO TEMPO:

ANOTAÇÕES DA CONTRATADA

INSTALAÇÃO DE DISJUNTOR DIFERENCIAL DR – 16A

ESPECIFICAÇÃO DE MÃO DE OBRA:

01 (UM) PEDREIRO

ANOTAÇÕES DA FISCALIZAÇÃO

FISCAL: Absolon Cavalcante Mota Neto
Engenheiro Civil
RNP: 061572761-1

CONTRATADA:

KLF SERVIÇOS
CNPJ: 35.848.539/0001-80

WENDEL WESCLEY DE LIMA LUCIANO
ENGENHEIRO CIVIL
CREA - CE: 0605418608 | CPF:000.650.823-54

KLF SERVIÇOS

DIÁRIO DE OBRA	DATA 14 / 01 / 2025	FOLHA Nº 898

OBRA: REVITALIZAÇÃO DO PÓLO DE LAZER ALUÍSIO DIÓGENES, NA SEDE DO MUNICÍPIO, JUNTO A SECRETÁRIA DE INFRAESTRUTURA, TRANSPORTES E URBANISMO DO MUNICÍPIO DE JAGUARIBE.	CONTRATO Nº 04.05.02/2022

EMPRESA: CONSTRUTORA KLF SERVIÇOS

PRAZO DA OBRA:	PRAZO DECORRIDO:

CONDIÇÕES DO TEMPO:

ANOTAÇÕES DA CONTRATADA

INSTALAÇÃO DE DISJUNTOR TRIPOLAR 25A

ESPECIFICAÇÃO DE MÃO DE OBRA:

01 (UM) PEDREIRO

ANOTAÇÕES DA FISCALIZAÇÃO

FISCAL:

Absolon Cavalcante Mota Neto
Engenheiro Civil
RNP: 061572761-1

CONTRATADA:

K L F SERVIÇOS
CNPJ: 35.848.539/0001-80
WENDEL WESCLEY DE LIMA LUCIANO
ENGENHEIRO CIVIL
CREA - CE: 0605418608 | CPF: 000.650.823-54

KLF SERVIÇOS

DIÁRIO DE OBRA	DATA 15 / 01 / 2025	FOLHA Nº 899

OBRA: REVITALIZAÇÃO DO PÓLO DE LAZER ALUÍSIO DIÓGENES, NA SEDE DO MUNICÍPIO, JUNTO A SECRETÁRIA DE INFRAESTRUTURA, TRANSPORTES E URBANISMO DO MUNICÍPIO DE JAGUARIBE.	CONTRATO Nº 04.05.02/2022

EMPRESA: CONSTRUTORA KLF SERVIÇOS

PRAZO DA OBRA:	PRAZO DECORRIDO:

CONDIÇÕES DO TEMPO:

ANOTAÇÕES DA CONTRATADA

INSTALAÇÃO DE DISJUNTOR TRIPOLAR 20A

ESPECIFICAÇÃO DE MÃO DE OBRA:

01 (UM) PEDREIRO

ANOTAÇÕES DA FISCALIZAÇÃO

Absolon Cavalcante Mota Neto
Engenheiro Civil
RNP: 061572761-1

FISCAL: **CONTRATADA:**

K L F SERVIÇOS
CNPJ: 35.848.539/0001-80

WENDEL WESCLEY DE LIMA LUCIANO
ENGENHEIRO CIVIL
CREA - CE: 0605418608 | CPF:000.650.823-54

KLF SERVIÇOS

DIÁRIO DE OBRA	DATA 16 / 01 / 2025	FOLHA Nº 900

OBRA: REVITALIZAÇÃO DO PÓLO DE LAZER ALUÍSIO DIÓGENES, NA SEDE DO MUNICÍPIO, JUNTO A SECRETÁRIA DE INFRAESTRUTURA, TRANSPORTES E URBANISMO DO MUNICÍPIO DE JAGUARIBE.	CONTRATO Nº 04.05.02/2022

EMPRESA: CONSTRUTORA KLF SERVIÇOS

PRAZO DA OBRA:	PRAZO DECORRIDO:

CONDIÇÕES DO TEMPO:

ANOTAÇÕES DA CONTRATADA

INSTALAÇÃO DE DISJUNTOR MONOPOLAR 16A

ESPECIFICAÇÃO DE MÃO DE OBRA:

01 (UM) PEDREIRO

ANOTAÇÕES DA FISCALIZAÇÃO

FISCAL:

Absolon Cavalcante Mota Neto
Engenheiro Civil
RNP: 061572761-1

CONTRATADA:

K L F SERVIÇOS
CNPJ: 35.848.539/0001-80

WENDEL WESCLEY DE LIMA LUCIANO
ENGENHEIRO CIVIL
CREA - CE: 0605418608 | CPF:000.650.823-54

KLF SERVIÇOS

DIÁRIO DE OBRA	DATA 17 / 01 / 2025	FOLHA Nº 901

OBRA: REVITALIZAÇÃO DO PÓLO DE LAZER ALUÍSIO DIÓGENES, NA SEDE DO MUNICÍPIO, JUNTO A SECRETÁRIA DE INFRAESTRUTURA, TRANSPORTES E URBANISMO DO MUNICÍPIO DE JAGUARIBE.	CONTRATO Nº 04.05.02/2022

EMPRESA: CONSTRUTORA KLF SERVIÇOS

PRAZO DA OBRA:	PRAZO DECORRIDO:

CONDIÇÕES DO TEMPO:

ANOTAÇÕES DA CONTRATADA

INSTALAÇÃO DE DISJUNTOR MONOPOLAR 20A

ESPECIFICAÇÃO DE MÃO DE OBRA:

01 (UM) PEDREIRO

ANOTAÇÕES DA FISCALIZAÇÃO

FISCAL: Absolon Cavalcante Mota Neto
Engenheiro Civil
RNP: 061572761-1

CONTRATADA:

K L F SERVIÇOS
CNPJ: 35.848.539/0001-80

WENDEL WESCLEY DE LIMA LUCIANO
ENGENHEIRO CIVIL
CREA - CE: 0605418608 | CPF:000.650.823-54

KLF SERVIÇOS

DIÁRIO DE OBRA	DATA 18 / 01 / 2025	FOLHA Nº 902

OBRA: REVITALIZAÇÃO DO PÓLO DE LAZER ALUÍSIO DIÓGENES, NA SEDE DO MUNICÍPIO, JUNTO A SECRETÁRIA DE INFRAESTRUTURA, TRANSPORTES E URBANISMO DO MUNICÍPIO DE JAGUARIBE.	CONTRATO Nº 04.05.02/2022

EMPRESA: CONSTRUTORA KLF SERVIÇOS

PRAZO DA OBRA:	PRAZO DECORRIDO:

CONDIÇÕES DO TEMPO:

ANOTAÇÕES DA CONTRATADA

SEM ATIVIDADES

ANOTAÇÕES DA FISCALIZAÇÃO

FISCAL: Absolon Cavalcante Mota Neto
Engenheiro Civil
RNP: 061572761-1

CONTRATADA:

K L F SERVIÇOS
CNPJ: 35.848.539/0001-80

WENDEL WESCLEY DE LIMA LUCIANO
ENGENHEIRO CIVIL
CREA - CE: 0605418608 | CPF:000.650.823-54

KLF SERVIÇOS

DIÁRIO DE OBRA	DATA 19 / 01 / 2025	FOLHA Nº 903

OBRA: REVITALIZAÇÃO DO PÓLO DE LAZER ALUÍSIO DIÓGENES, NA SEDE DO MUNICÍPIO, JUNTO A SECRETÁRIA DE INFRAESTRUTURA, TRANSPORTES E URBANISMO DO MUNICÍPIO DE JAGUARIBE.	CONTRATO Nº 04.05.02/2022

EMPRESA: CONSTRUTORA KLF SERVIÇOS

PRAZO DA OBRA:	PRAZO DECORRIDO:

CONDIÇÕES DO TEMPO:

ANOTAÇÕES DA CONTRATADA

SEM ATIVIDADES

ANOTAÇÕES DA FISCALIZAÇÃO

FISCAL: Absolon Cavalcante Mota Neto
Engenheiro Civil
RNP: 061572761-1

CONTRATADA:

K L F SERVIÇOS
CNPJ: 35.848.539/0001-80
WENDEL WESCLEY DE LIMA LUCIANO
ENGENHEIRO CIVIL
CREA - CE: 0605418608 | CPF:000.650.823-54

KLF SERVIÇOS

DIÁRIO DE OBRA	DATA 20 / 01 / 2025	FOLHA Nº 904

OBRA: REVITALIZAÇÃO DO PÓLO DE LAZER ALUÍSIO DIÓGENES, NA SEDE DO MUNICÍPIO, JUNTO A SECRETÁRIA DE INFRAESTRUTURA, TRANSPORTES E URBANISMO DO MUNICÍPIO DE JAGUARIBE.	CONTRATO Nº 04.05.02/2022

EMPRESA: CONSTRUTORA KLF SERVIÇOS

PRAZO DA OBRA:	PRAZO DECORRIDO:

CONDIÇÕES DO TEMPO:

ANOTAÇÕES DA CONTRATADA

INSTALAÇÃO DE LUMINÁRIA PENDENTE EM LED

ESPECIFICAÇÃO DE MÃO DE OBRA:

01 (UM) PEDREIRO

ANOTAÇÕES DA FISCALIZAÇÃO

FISCAL: Absolon Cavalcante Mota Neto
Engenheiro Civil
RNP: 061572761-1

CONTRATADA:

K L F SERVIÇOS
CNPJ: 35.848.589/0001-80

WENDEL WESCLEY DE LIMA LUCIANO
ENGENHEIRO CIVIL
CREA - CE: 0605418608 | CPF:000.650.823-54

KLF SERVIÇOS

DIÁRIO DE OBRA	DATA 21 / 01 / 2025	FOLHA Nº 905

OBRA: REVITALIZAÇÃO DO PÓLO DE LAZER ALUÍSIO DIÓGENES, NA SEDE DO MUNICÍPIO, JUNTO A SECRETÁRIA DE INFRAESTRUTURA, TRANSPORTES E URBANISMO DO MUNICÍPIO DE JAGUARIBE.	CONTRATO Nº 04.05.02/2022

EMPRESA: CONSTRUTORA KLF SERVIÇOS

PRAZO DA OBRA:	PRAZO DECORRIDO:

CONDIÇÕES DO TEMPO:

ANOTAÇÕES DA CONTRATADA

INSTALAÇÃO DE LUMINÁRIA PENDENTE EM LED

ESPECIFICAÇÃO DE MÃO DE OBRA:

01 (UM) PEDREIRO

ANOTAÇÕES DA FISCALIZAÇÃO

FISCAL: Absolon Cavalcante Mota Neto
Engenheiro Civil
RNP: 061572761-1

CONTRATADA:

K L F SERVIÇOS
CNPJ: 35.848.539/0001-80
WENDEL WESCLEY DE LIMA LUCIANO
ENGENHEIRO CIVIL
CREA - CE: 0605418608 | CPF:000.650.823-54

KLF SERVIÇOS

DIÁRIO DE OBRA	DATA 22 / 01 / 2025	FOLHA Nº 906

OBRA: REVITALIZAÇÃO DO PÓLO DE LAZER ALUÍSIO DIÓGENES, NA SEDE DO MUNICÍPIO, JUNTO A SECRETÁRIA DE INFRAESTRUTURA, TRANSPORTES E URBANISMO DO MUNICÍPIO DE JAGUARIBE.	CONTRATO Nº 04.05.02/2022

EMPRESA: CONSTRUTORA KLF SERVIÇOS

PRAZO DA OBRA:	PRAZO DECORRIDO:

CONDIÇÕES DO TEMPO:

ANOTAÇÕES DA CONTRATADA

INSTALAÇÃO DE LUMINÁRIA PENDENTE EM LED

ESPECIFICAÇÃO DE MÃO DE OBRA:

01 (UM) PEDREIRO

ANOTAÇÕES DA FISCALIZAÇÃO

FISCAL: Absolon Cavalcante Mota Neto
Engenheiro Civil
RNP: 061572761-1

CONTRATADA:

KLF SERVIÇOS
CNPJ: 35.848.539/0001-80
WENDEL WESCLEY DE LIMA LUCIANO
ENGENHEIRO CIVIL
CREA - CE: 0605418608 | CPF: 000.650.823-54

KLF SERVIÇOS

DIÁRIO DE OBRA	DATA 23 / 01 / 2025	FOLHA Nº 907

OBRA: REVITALIZAÇÃO DO PÓLO DE LAZER ALUÍSIO DIÓGENES, NA SEDE DO MUNICÍPIO, JUNTO A SECRETÁRIA DE INFRAESTRUTURA, TRANSPORTES E URBANISMO DO MUNICÍPIO DE JAGUARIBE.	CONTRATO Nº 04.05.02/2022

EMPRESA: CONSTRUTORA KLF SERVIÇOS

PRAZO DA OBRA:	PRAZO DECORRIDO:

CONDIÇÕES DO TEMPO:

ANOTAÇÕES DA CONTRATADA

INSTALAÇÃO DE LUMINÁRIA PENDENTE EM LED

ESPECIFICAÇÃO DE MÃO DE OBRA:

01 (UM) PEDREIRO

ANOTAÇÕES DA FISCALIZAÇÃO

FISCAL: Absolon Cavalcante Mota Neto
Engenheiro Civil
RNP: 061572761-1

CONTRATADA:

K L F SERVIÇOS
CNPJ: 35.848.579/0001-80
WENDEL WESCLEY DE LIMA LUCIANO
ENGENHEIRO CIVIL
CREA - CE: 0605418608 | CPF: 060.650.823-54

KLF SERVIÇOS

DIÁRIO DE OBRA	DATA 24 / 01 / 2025	FOLHA Nº 908

OBRA: REVITALIZAÇÃO DO PÓLO DE LAZER ALUÍSIO DIÓGENES, NA SEDE DO MUNICÍPIO, JUNTO A SECRETÁRIA DE INFRAESTRUTURA, TRANSPORTES E URBANISMO DO MUNICÍPIO DE JAGUARIBE.	CONTRATO Nº 04.05.02/2022

EMPRESA: CONSTRUTORA KLF SERVIÇOS

PRAZO DA OBRA:	PRAZO DECORRIDO:

CONDIÇÕES DO TEMPO:

ANOTAÇÕES DA CONTRATADA

INSTALAÇÃO DE LUMINÁRIA PENDENTE EM LED

ESPECIFICAÇÃO DE MÃO DE OBRA:

01 (UM) PEDREIRO

ANOTAÇÕES DA FISCALIZAÇÃO

FISCAL:

Absolon Cavalcante Mota Neto
Engenheiro Civil
RNP: 061572761-1

CONTRATADA:

K L F SERVIÇOS
CNPJ: 35.848.539/0001-80
WENDEL WESCLEY DE LIMA LUCIANO
ENGENHEIRO CIVIL
CREA - CE: 0605418508 | CPF: 000.650.823-54

KLF SERVIÇOS

DIÁRIO DE OBRA	DATA 25 / 01 / 2025	FOLHA Nº 909

OBRA: REVITALIZAÇÃO DO PÓLO DE LAZER ALUÍSIO DIÓGENES, NA SEDE DO MUNICÍPIO, JUNTO A SECRETÁRIA DE INFRAESTRUTURA, TRANSPORTES E URBANISMO DO MUNICÍPIO DE JAGUARIBE.	CONTRATO Nº 04.05.02/2022

EMPRESA: CONSTRUTORA KLF SERVIÇOS

PRAZO DA OBRA:	PRAZO DECORRIDO:

CONDIÇÕES DO TEMPO:

ANOTAÇÕES DA CONTRATADA

SEM ATIVIDADES

ANOTAÇÕES DA FISCALIZAÇÃO

FISCAL:

Absolon Cavalcante Mota Neto
Engenheiro Civil
RNP: 061572761-1

CONTRATADA:

K L F SERVIÇOS
CNPJ: 35.848.539/0001-80
WENDEL WESCLEY DE LIMA LUCIANO
ENGENHEIRO CIVIL
CREA - CE: 0605418608 | CPF: 000.650.823-54

KLF SERVIÇOS

DIÁRIO DE OBRA	DATA 26 / 01 / 2025	FOLHA Nº 910

OBRA: REVITALIZAÇÃO DO PÓLO DE LAZER ALUÍSIO DIÓGENES, NA SEDE DO MUNICÍPIO, JUNTO A SECRETÁRIA DE INFRAESTRUTURA, TRANSPORTES E URBANISMO DO MUNICÍPIO DE JAGUARIBE.	CONTRATO Nº 04.05.02/2022

EMPRESA: CONSTRUTORA KLF SERVIÇOS

PRAZO DA OBRA:	PRAZO DECORRIDO:

CONDIÇÕES DO TEMPO:

ANOTAÇÕES DA CONTRATADA

SEM ATIVIDADES

ANOTAÇÕES DA FISCALIZAÇÃO

FISCAL: Absolon Cavalcante Mota Neto, Engenheiro Civil, RNP: 061572761-1

CONTRATADA: KLF SERVIÇOS, CNPJ: 35.848.539/0001-80, WENDEL WESCLEY DE LIMA LUCIANO, ENGENHEIRO CIVIL, CREA - CE: 060541860-8 | CPF: 000.650.823-54

KLF SERVIÇOS

DIÁRIO DE OBRA	DATA 27 / 01 / 2025	FOLHA Nº 911

OBRA: REVITALIZAÇÃO DO PÓLO DE LAZER ALUÍSIO DIÓGENES, NA SEDE DO MUNICÍPIO, JUNTO A SECRETÁRIA DE INFRAESTRUTURA, TRANSPORTES E URBANISMO DO MUNICÍPIO DE JAGUARIBE.	CONTRATO Nº 04.05.02/2022

EMPRESA: CONSTRUTORA KLF SERVIÇOS

PRAZO DA OBRA:	PRAZO DECORRIDO:

CONDIÇÕES DO TEMPO:

ANOTAÇÕES DA CONTRATADA

ELETRODUTO FLEXIVEL CORRUGADO

ESPECIFICAÇÃO DE MÃO DE OBRA:

01 (UM) PEDREIRO

ANOTAÇÕES DA FISCALIZAÇÃO

FISCAL:

Absolon Cavalcante Mota Neto
Engenheiro Civil
RNP: 061572761-1

CONTRATADA:

K L F SERVIÇOS
CNPJ: 35.848.539/0001-80
WENDEL WESCLEY DE LIMA LUCIANO
ENGENHEIRO CIVIL
CREA - CE: 0605418608 | CPF: 000.660.823-94

KLF SERVIÇOS

DIÁRIO DE OBRA	DATA 28 / 01 / 2025	FOLHA Nº 912

OBRA: REVITALIZAÇÃO DO PÓLO DE LAZER ALUÍSIO DIÓGENES, NA SEDE DO MUNICÍPIO, JUNTO A SECRETÁRIA DE INFRAESTRUTURA, TRANSPORTES E URBANISMO DO MUNICÍPIO DE JAGUARIBE.	CONTRATO Nº 04.05.02/2022

EMPRESA: CONSTRUTORA KLF SERVIÇOS

PRAZO DA OBRA:	PRAZO DECORRIDO:

CONDIÇÕES DO TEMPO:

ANOTAÇÕES DA CONTRATADA

ELETRODUTO FLEXIVEL CORRUGADO

ESPECIFICAÇÃO DE MÃO DE OBRA:

01 (UM) PEDREIRO

ANOTAÇÕES DA FISCALIZAÇÃO

FISCAL: Absolon Cavalcante Mota Neto
Engenheiro Civil
RNP: 061572761-1

CONTRATADA:

KLF SERVIÇOS
CNPJ: 35.848.539/0001-80
WENDEL WESCLEY DE LIMA LUCIANO
ENGENHEIRO CIVIL
CREA - CE: 0605418608 | CPF: 000.650.823-54

KLF SERVIÇOS

DIÁRIO DE OBRA	DATA 29 / 01 / 2025	FOLHA Nº 913

OBRA: REVITALIZAÇÃO DO PÓLO DE LAZER ALUÍSIO DIÓGENES, NA SEDE DO MUNICÍPIO, JUNTO A SECRETÁRIA DE INFRAESTRUTURA, TRANSPORTES E URBANISMO DO MUNICÍPIO DE JAGUARIBE.	CONTRATO Nº 04.05.02/2022

EMPRESA: CONSTRUTORA KLF SERVIÇOS

PRAZO DA OBRA:	PRAZO DECORRIDO:

CONDIÇÕES DO TEMPO:

ANOTAÇÕES DA CONTRATADA

INSTALAÇÃO DE CABO EM PVC 1000V 10 MM²

ESPECIFICAÇÃO DE MÃO DE OBRA:

01 (UM) PEDREIRO

ANOTAÇÕES DA FISCALIZAÇÃO

FISCAL: Absolon Cavalcante Mota Neto
Engenheiro Civil
RNP: 061572761-1

CONTRATADA:

KLF SERVIÇOS
CNPJ: 37.848.539/0001-80
WENDEL WESCLEY DE LIMA LUCIANO
ENGENHEIRO CIVIL
CREA - CE: 060547860B | CPF: 000.650.823-54

KLF SERVIÇOS

DIÁRIO DE OBRA

DATA 30 / 01 / 2025 | FOLHA Nº 914

OBRA: REVITALIZAÇÃO DO PÓLO DE LAZER ALUÍSIO DIÓGENES, NA SEDE DO MUNICÍPIO, JUNTO A SECRETÁRIA DE INFRAESTRUTURA, TRANSPORTES E URBANISMO DO MUNICÍPIO DE JAGUARIBE.

CONTRATO Nº 04.05.02/2022

EMPRESA: CONSTRUTORA KLF SERVIÇOS

PRAZO DA OBRA:

PRAZO DECORRIDO:

CONDIÇÕES DO TEMPO:

ANOTAÇÕES DA CONTRATADA

INSTALAÇÃO DE CABO EM PVC 1000V 06 MM^2

ESPECIFICAÇÃO DE MÃO DE OBRA:

01 (UM) PEDREIRO

ANOTAÇÕES DA FISCALIZAÇÃO

FISCAL: Absolon Cavalcante Mota Neto
Engenheiro Civil
RNP: 061572761-1

CONTRATADA:

K L F SERVIÇOS
CNPJ: 37.848.539/0001-80
WENDEL WESCLEY DE LIMA LUCIANO
ENGENHEIRO CIVIL
CREA - CE: 060541860B | CPF: 000.000.823-54

KLF SERVIÇOS

DIÁRIO DE OBRA	DATA 31 / 01 / 2025	FOLHA Nº 915

OBRA: REVITALIZAÇÃO DO PÓLO DE LAZER ALUÍSIO DIÓGENES, NA SEDE DO MUNICÍPIO, JUNTO A SECRETÁRIA DE INFRAESTRUTURA, TRANSPORTES E URBANISMO DO MUNICÍPIO DE JAGUARIBE.	CONTRATO Nº 04.05.02/2022

EMPRESA: CONSTRUTORA KLF SERVIÇOS

PRAZO DA OBRA:	PRAZO DECORRIDO:

CONDIÇÕES DO TEMPO:

ANOTAÇÕES DA CONTRATADA

INSTALAÇÃO DE CABO EM PVC 1000V 06 MM²

ESPECIFICAÇÃO DE MÃO DE OBRA:

01 (UM) PEDREIRO

ANOTAÇÕES DA FISCALIZAÇÃO

FISCAL: Absolon Cavalcante Mota Neto
Engenheiro Civil
RNP: 061572761-1

CONTRATADA:

K L F SERVIÇOS
CNPJ: 35.648.539/0001-80
WENDEL WESCLEY DE LIMA LUCIANO
ENGENHEIRO CIVIL
CREA - CE: 060541860 8 | CPF: 000.650.823-54

KLF SERVIÇOS

DIÁRIO DE OBRA	DATA 01 / 02 / 2025	FOLHA Nº 916

OBRA: REVITALIZAÇÃO DO PÓLO DE LAZER ALUÍSIO DIÓGENES, NA SEDE DO MUNICÍPIO, JUNTO A SECRETÁRIA DE INFRAESTRUTURA, TRANSPORTES E URBANISMO DO MUNICÍPIO DE JAGUARIBE.	CONTRATO Nº 04.05.02/2022

EMPRESA: CONSTRUTORA KLF SERVIÇOS

PRAZO DA OBRA:	PRAZO DECORRIDO:

CONDIÇÕES DO TEMPO: BOM

ANOTAÇÕES DA CONTRATADA

SEM ATIVIDADES

ANOTAÇÕES DA FISCALIZAÇÃO

FISCAL: Absolon Cavalcante Mota Neto, Engenheiro Civil, RNP: 061572761-1

CONTRATADA: KLF SERVIÇOS, CNPJ: 35.848.539/0001-80, WENDEL WESGLEY DE LIMA LUCIANO, ENGENHEIRO CIVIL, CREA - CE: 0605418608 | CPF: 000.650.823-54

KLF SERVIÇOS

DIÁRIO DE OBRA	DATA 02 / 02 / 2025	FOLHA Nº 917
OBRA: REVITALIZAÇÃO DO PÓLO DE LAZER ALUÍSIO DIÓGENES, NA SEDE DO MUNICÍPIO, JUNTO A SECRETÁRIA DE INFRAESTRUTURA, TRANSPORTES E URBANISMO DO MUNICÍPIO DE JAGUARIBE.		CONTRATO Nº 04.05.02/2022
EMPRESA: CONSTRUTORA KLF SERVIÇOS		
PRAZO DA OBRA:	PRAZO DECORRIDO:	
CONDIÇÕES DO TEMPO: BOM		

ANOTAÇÕES DA CONTRATADA

SEM ATIVIDADES

ANOTAÇÕES DA FISCALIZAÇÃO

FISCAL: Absolon Cavalcante Mota Neto
Engenheiro Civil
RNP: 061572761-1

CONTRATADA: K L F SERVIÇOS
CNPJ: 35.848.539/0001-80

WENDEL WESCLEY DE LIMA LUCIANO
ENGENHEIRO CIVIL
CREA - CE: 060518608 | CPF:000.650.823-54

KLF SERVIÇOS

DIÁRIO DE OBRA	DATA 03 / 02 / 2025	FOLHA Nº 918

OBRA: REVITALIZAÇÃO DO PÓLO DE LAZER ALUÍSIO DIÓGENES, NA SEDE DO MUNICÍPIO, JUNTO A SECRETÁRIA DE INFRAESTRUTURA, TRANSPORTES E URBANISMO DO MUNICÍPIO DE JAGUARIBE.	CONTRATO Nº 04.05.02/2022

EMPRESA: CONSTRUTORA KLF SERVIÇOS

PRAZO DA OBRA:	PRAZO DECORRIDO:

CONDIÇÕES DO TEMPO: BOM

ANOTAÇÕES DA CONTRATADA

INSTALAÇÃO DE CABO EM PVC 1000V 04 MM^2

ESPECIFICAÇÃO DE MÃO DE OBRA:

01 (UM) PEDREIRO

ANOTAÇÕES DA FISCALIZAÇÃO

FISCAL: Absolon Cavalcante Mota Neto
Engenheiro Civil
RNP: 061572761-1

CONTRATADA:

KLF SERVIÇOS
CNPJ: 35.848.539/0001-80

WENDEL WESCLEY DE LIMA LUCIANO
ENGENHEIRO CIVIL
CREA - CE: 0605418608 | CPF: 000.650.823-54

KLF SERVIÇOS

DIÁRIO DE OBRA	DATA 04 / 02 / 2025	FOLHA Nº 919

OBRA: REVITALIZAÇÃO DO PÓLO DE LAZER ALUÍSIO DIÓGENES, NA SEDE DO MUNICÍPIO, JUNTO A SECRETÁRIA DE INFRAESTRUTURA, TRANSPORTES E URBANISMO DO MUNICÍPIO DE JAGUARIBE.	CONTRATO Nº 04.05.02/2022

EMPRESA: CONSTRUTORA KLF SERVIÇOS

PRAZO DA OBRA:	PRAZO DECORRIDO:

CONDIÇÕES DO TEMPO: BOM

ANOTAÇÕES DA CONTRATADA

INSTALAÇÃO DE CABO EM PVC 1000V 04 MM^2

ESPECIFICAÇÃO DE MÃO DE OBRA:

01 (UM) PEDREIRO .

ANOTAÇÕES DA FISCALIZAÇÃO

FISCAL: Absolon Cavalcante Mota Neto
Engenheiro Civil
RNP: 061572761-1

CONTRATADA:

K L F SERVIÇOS
CNPJ: 35.848.539/0001-80

WENDEL WESCLEY DE LIMA LUCIANO
ENGENHEIRO CIVIL
CREA - CE: 0605418608 | CPF:000.650.823-54

KLF SERVIÇOS

DIÁRIO DE OBRA	DATA 05 / 02 / 2025	FOLHA Nº 920

OBRA: REVITALIZAÇÃO DO PÓLO DE LAZER ALUÍSIO DIÓGENES, NA SEDE DO MUNICÍPIO, JUNTO A SECRETÁRIA DE INFRAESTRUTURA, TRANSPORTES E URBANISMO DO MUNICÍPIO DE JAGUARIBE.	CONTRATO Nº 04.05.02/2022

EMPRESA: CONSTRUTORA KLF SERVIÇOS

PRAZO DA OBRA:	PRAZO DECORRIDO:

CONDIÇÕES DO TEMPO:

ANOTAÇÕES DA CONTRATADA

INSTALAÇÃO DE CABO EM PVC 1000V 04 MM²

ESPECIFICAÇÃO DE MÃO DE OBRA:

01 (UM) PEDREIRO

ANOTAÇÕES DA FISCALIZAÇÃO

FISCAL: Absolon Cavalcante Mota Neto
Engenheiro Civil
RNP: 061572761-1

CONTRATADA:

K L F SERVIÇOS
CNPJ: 35.848.539/0001-80

WENDEL WESCLEY DE LIMA LUCIANO
ENGENHEIRO CIVIL
CREA - CE: 0605418608 | CPF:000.650.823-54

KLF SERVIÇOS

DIÁRIO DE OBRA	DATA 06 / 02 / 2025	FOLHA Nº 921

OBRA: REVITALIZAÇÃO DO PÓLO DE LAZER ALUÍSIO DIÓGENES, NA SEDE DO MUNICÍPIO, JUNTO A SECRETÁRIA DE INFRAESTRUTURA, TRANSPORTES E URBANISMO DO MUNICÍPIO DE JAGUARIBE.	CONTRATO Nº 04.05.02/2022

EMPRESA: CONSTRUTORA KLF SERVIÇOS

PRAZO DA OBRA:	PRAZO DECORRIDO:

CONDIÇÕES DO TEMPO:

ANOTAÇÕES DA CONTRATADA

INSTALAÇÃO DE CABO EM PVC 1000V 04 MM^2

ESPECIFICAÇÃO DE MÃO DE OBRA:

01 (UM) PEDREIRO

ANOTAÇÕES DA FISCALIZAÇÃO

FISCAL: Absolon Cavalcante Mota Neto
Engenheiro Civil
RNP: 061572761-1

CONTRATADA:

K L F SERVIÇOS
CNPJ: 35.848.539/0001-80
WENDEL WESCLEY DE LIMA LUCIANO
ENGENHEIRO CIVIL
CREA - CE: 0605418608 | CPF:000.650.823-54

KLF SERVIÇOS

DIÁRIO DE OBRA

DATA 07 / 02 / 2025

FOLHA Nº 922

OBRA: REVITALIZAÇÃO DO PÓLO DE LAZER ALUÍSIO DIÓGENES, NA SEDE DO MUNICÍPIO, JUNTO A SECRETÁRIA DE INFRAESTRUTURA, TRANSPORTES E URBANISMO DO MUNICÍPIO DE JAGUARIBE.

CONTRATO Nº 04.05.02/2022

EMPRESA: CONSTRUTORA KLF SERVIÇOS

PRAZO DA OBRA:

PRAZO DECORRIDO:

CONDIÇÕES DO TEMPO:

ANOTAÇÕES DA CONTRATADA

INSTALAÇÃO DE CABO EM PVC 1000V 04 MM^2

ESPECIFICAÇÃO DE MÃO DE OBRA:

01 (UM) PEDREIRO

ANOTAÇÕES DA FISCALIZAÇÃO

FISCAL:

CONTRATADA:

Absolon Cavalcante Mota Neto
Engenheiro Civil
RNP: 061572761-1

KLF SERVIÇOS
CNPJ: 35.848.539/0001-80
WENDEL WESCLEY DE LIMA LUCIANO
ENGENHEIRO CIVIL
CREA - CE: 0605418608 | CPF:000.650.823-54

KLF SERVIÇOS

DIÁRIO DE OBRA	DATA 08 / 02 / 2025	FOLHA Nº 923

OBRA: REVITALIZAÇÃO DO PÓLO DE LAZER ALUÍSIO DIÓGENES, NA SEDE DO MUNICÍPIO, JUNTO A SECRETÁRIA DE INFRAESTRUTURA, TRANSPORTES E URBANISMO DO MUNICÍPIO DE JAGUARIBE.	CONTRATO Nº 04.05.02/2022

EMPRESA: CONSTRUTORA KLF SERVIÇOS

PRAZO DA OBRA:	PRAZO DECORRIDO:

CONDIÇÕES DO TEMPO:

ANOTAÇÕES DA CONTRATADA

SEM ATIVIDADES

ANOTAÇÕES DA FISCALIZAÇÃO

FISCAL:

Absolon Cavalcante Mota Neto
Engenheiro Civil
RNP: 061572761-1

CONTRATADA:

K L F SERVIÇOS
CNPJ: 35.848.539/0001-80
WENDEL WESCLEY DE LIMA LUCIANO
ENGENHEIRO CIVIL
CREA - CE: 0605418608 | CPF: 000.650.823-54

KLF SERVIÇOS

DIÁRIO DE OBRA	DATA 09 / 02 / 2025	FOLHA Nº 924

OBRA: REVITALIZAÇÃO DO PÓLO DE LAZER ALUÍSIO DIÓGENES, NA SEDE DO MUNICÍPIO, JUNTO A SECRETÁRIA DE INFRAESTRUTURA, TRANSPORTES E URBANISMO DO MUNICÍPIO DE JAGUARIBE.	CONTRATO Nº 04.05.02/2022

EMPRESA: CONSTRUTORA KLF SERVIÇOS	
PRAZO DA OBRA:	PRAZO DECORRIDO:
CONDIÇÕES DO TEMPO:	

ANOTAÇÕES DA CONTRATADA

SEM ATIVIDADES

ANOTAÇÕES DA FISCALIZAÇÃO

FISCAL:

Absolon Cavalcante Mota Neto
Engenheiro Civil
RNP: 061572761-1

CONTRATADA:

K L F SERVIÇOS
CNPJ: 35.848.539/0001-80
WENDEL WESCLEY DE LIMA LUCIANO
ENGENHEIRO CIVIL
CREA - CE: 0605418608 | CPF:000.650.823-54

KLF SERVIÇOS

DIÁRIO DE OBRA	DATA 10 / 02 / 2025	FOLHA Nº 925

OBRA: REVITALIZAÇÃO DO PÓLO DE LAZER ALUÍSIO DIÓGENES, NA SEDE DO MUNICÍPIO, JUNTO A SECRETÁRIA DE INFRAESTRUTURA, TRANSPORTES E URBANISMO DO MUNICÍPIO DE JAGUARIBE.	CONTRATO Nº 04.05.02/2022

EMPRESA: CONSTRUTORA KLF SERVIÇOS

PRAZO DA OBRA:	PRAZO DECORRIDO:

CONDIÇÕES DO TEMPO:

ANOTAÇÕES DA CONTRATADA

ESCAVAÇÃO MANUAL

ESPECIFICAÇÃO DE MÃO DE OBRA:

01 (UM) PEDREIRO

ANOTAÇÕES DA FISCALIZAÇÃO

FISCAL: Absolon Cavalcante Mota Neto
Engenheiro Civil
RNP: 061572761-1

CONTRATADA:

K L F SERVIÇOS
CNPJ: 36.848.439/0001-80
WENDEL WESCLEY DE LIMA LUCIANO
ENGENHEIRO CIVIL
CREA - CE: 0605418608 | CPF:000.650.823-54

KLF SERVIÇOS

DIÁRIO DE OBRA	DATA 11 / 02 / 2025	FOLHA Nº 926

OBRA: REVITALIZAÇÃO DO PÓLO DE LAZER ALUÍSIO DIÓGENES, NA SEDE DO MUNICÍPIO, JUNTO A SECRETÁRIA DE INFRAESTRUTURA, TRANSPORTES E URBANISMO DO MUNICÍPIO DE JAGUARIBE.	CONTRATO Nº 04.05.02/2022

EMPRESA: CONSTRUTORA KLF SERVIÇOS

PRAZO DA OBRA:	PRAZO DECORRIDO:

CONDIÇÕES DO TEMPO:

ANOTAÇÕES DA CONTRATADA

ESCAVAÇÃO MANUAL

ESPECIFICAÇÃO DE MÃO DE OBRA:

01 (UM) PEDREIRO

ANOTAÇÕES DA FISCALIZAÇÃO

FISCAL: Absolon Cavalcante Mota Neto
Engenheiro Civil
RNP: 061572761-1

CONTRATADA:

K L F SERVIÇOS
CNPJ: 35.848.539/0001-80
WENDEL WESCLEY DE LIMA LUCIANO
ENGENHEIRO CIVIL
CREA - CE: 060541860B | CPF: 000.650.823-54

KLF SERVIÇOS

DIÁRIO DE OBRA	DATA 12 / 02 / 2025	FOLHA Nº 927
OBRA: REVITALIZAÇÃO DO PÓLO DE LAZER ALUÍSIO DIÓGENES, NA SEDE DO MUNICÍPIO, JUNTO A SECRETÁRIA DE INFRAESTRUTURA, TRANSPORTES E URBANISMO DO MUNICÍPIO DE JAGUARIBE.		CONTRATO Nº 04.05.02/2022
EMPRESA: CONSTRUTORA KLF SERVIÇOS		
PRAZO DA OBRA:	PRAZO DECORRIDO:	
CONDIÇÕES DO TEMPO:		

ANOTAÇÕES DA CONTRATADA

REATERRO APILOADO

ESPECIFICAÇÃO DE MÃO DE OBRA:

01 (UM) PEDREIRO

ANOTAÇÕES DA FISCALIZAÇÃO

FISCAL: Absolon Cavalcante Mota Neto
Engenheiro Civil
RNP: 061572761-1

CONTRATADA:

K L F SERVIÇOS
CNPJ: 35.848.539/0001-80
WENDEL WESCLEY DE LIMA LUCIANO
ENGENHEIRO CIVIL
CREA - CE: 060541860B | CPF: 000.650.823-54

KLF SERVIÇOS

DIÁRIO DE OBRA	DATA 13 / 02 / 2025	FOLHA Nº 928
OBRA: REVITALIZAÇÃO DO PÓLO DE LAZER ALUÍSIO DIÓGENES, NA SEDE DO MUNICÍPIO, JUNTO A SECRETÁRIA DE INFRAESTRUTURA, TRANSPORTES E URBANISMO DO MUNICÍPIO DE JAGUARIBE.		CONTRATO Nº 04.05.02/2022
EMPRESA: CONSTRUTORA KLF SERVIÇOS		
PRAZO DA OBRA:		PRAZO DECORRIDO:
CONDIÇÕES DO TEMPO:		

ANOTAÇÕES DA CONTRATADA

REATERRO APILOADO

ESPECIFICAÇÃO DE MÃO DE OBRA:

01 (UM) PEDREIRO

ANOTAÇÕES DA FISCALIZAÇÃO

FISCAL: Absolon Cavalcante Mota Neto
Engenheiro Civil
RNP: 061572761-1

CONTRATADA: KLF SERVIÇOS CNPJ: 35.848.599/0001-80
WENDEL WESCLEY DE LIMA LUCIANO
ENGENHEIRO CIVIL
CREA - CE: 060541860B | CPF: 000.650.823.54

KLF SERVIÇOS

DIÁRIO DE OBRA	DATA 14 / 02 / 2025	FOLHA Nº 929

OBRA: REVITALIZAÇÃO DO PÓLO DE LAZER ALUÍSIO DIÓGENES, NA SEDE DO MUNICÍPIO, JUNTO A SECRETÁRIA DE INFRAESTRUTURA, TRANSPORTES E URBANISMO DO MUNICÍPIO DE JAGUARIBE.	CONTRATO Nº 04.05.02/2022

EMPRESA: CONSTRUTORA KLF SERVIÇOS

PRAZO DA OBRA:	PRAZO DECORRIDO:

CONDIÇÕES DO TEMPO:

ANOTAÇÕES DA CONTRATADA

REATERRO APILOADO

ESPECIFICAÇÃO DE MÃO DE OBRA:

01 (UM) PEDREIRO

ANOTAÇÕES DA FISCALIZAÇÃO

FISCAL: Absolon Cavalcante Mota Neto
Engenheiro Civil
RNP: 061572761-1

CONTRATADA:

K L F SERVIÇOS
CNPJ: 35.848.539/0001-80
WENDEL WESCLEY DE LIMA LUCIANO
ENGENHEIRO CIVIL
CREA - CE: 060518608 | CPF: 000.650.823-54

KLF SERVIÇOS

DIÁRIO DE OBRA	DATA 15 / 02 / 2025	FOLHA Nº 930

OBRA: REVITALIZAÇÃO DO PÓLO DE LAZER ALUÍSIO DIÓGENES, NA SEDE DO MUNICÍPIO, JUNTO A SECRETÁRIA DE INFRAESTRUTURA, TRANSPORTES E URBANISMO DO MUNICÍPIO DE JAGUARIBE.	CONTRATO Nº 04.05.02/2022

EMPRESA: CONSTRUTORA KLF SERVIÇOS

PRAZO DA OBRA:	PRAZO DECORRIDO:

CONDIÇÕES DO TEMPO:

ANOTAÇÕES DA CONTRATADA

SEM ATIVIDADES

ANOTAÇÕES DA FISCALIZAÇÃO

FISCAL: Absolon Cavalcante Mota Neto
Engenheiro Civil
RNP: 061572761-1

CONTRATADA:

KLF SERVIÇOS
CNPJ: 35.848.539/0001-80
WENDEL WESCLEY DE LIMA LUCIANO
ENGENHEIRO CIVIL
CREA - CE: 060541860B | CPF: 000.650.823-54

KLF SERVIÇOS

DIÁRIO DE OBRA	DATA 16 / 02 / 2025	FOLHA Nº 931

OBRA: REVITALIZAÇÃO DO PÓLO DE LAZER ALUÍSIO DIÓGENES, NA SEDE DO MUNICÍPIO, JUNTO A SECRETÁRIA DE INFRAESTRUTURA, TRANSPORTES E URBANISMO DO MUNICÍPIO DE JAGUARIBE.	CONTRATO Nº 04.05.02/2022

EMPRESA: CONSTRUTORA KLF SERVIÇOS

PRAZO DA OBRA:	PRAZO DECORRIDO:

CONDIÇÕES DO TEMPO:

ANOTAÇÕES DA CONTRATADA

SEM ATIVIDADES

ANOTAÇÕES DA FISCALIZAÇÃO

FISCAL: Absolon Cavalcante Mota Neto
Engenheiro Civil
RNP: 061572761-1

CONTRATADA:

K L F SERVIÇOS
CNPJ: 35.648.539/0001-80
WENDEL WESCLEY DE LIMA LUCIANO
ENGENHEIRO CIVIL
CREA - CE: 0605418608 | CPF: 000.650.823-54

KLF SERVIÇOS

DIÁRIO DE OBRA	DATA 17 / 02 / 2025	FOLHA Nº 932

OBRA: REVITALIZAÇÃO DO PÓLO DE LAZER ALUÍSIO DIÓGENES, NA SEDE DO MUNICÍPIO, JUNTO A SECRETÁRIA DE INFRAESTRUTURA, TRANSPORTES E URBANISMO DO MUNICÍPIO DE JAGUARIBE.	CONTRATO Nº 04.05.02/2022

EMPRESA: CONSTRUTORA KLF SERVIÇOS

PRAZO DA OBRA:	PRAZO DECORRIDO:

CONDIÇÕES DO TEMPO:

ANOTAÇÕES DA CONTRATADA

INSTALAÇÃO DE PORTA PAPEL METÁLICO

ESPECIFICAÇÃO DE MÃO DE OBRA:

01 (UM) PEDREIRO

ANOTAÇÕES DA FISCALIZAÇÃO

FISCAL:

Absolon Cavalcante Mota Neto
Engenheiro Civil
RNP: 061572761-1

CONTRATADA:

K L F SERVIÇOS
CNPJ: 35.848.539/0001-80
WENDEL WESCLEY DE LIMA LUCIANO
ENGENHEIRO CIVIL
CREA - CE: 060541860B | CPF: 000.650.823-54

KLF SERVIÇOS

DIÁRIO DE OBRA	DATA 18 / 02 / 2025	FOLHA Nº 933

OBRA: REVITALIZAÇÃO DO PÓLO DE LAZER ALUÍSIO DIÓGENES, NA SEDE DO MUNICÍPIO, JUNTO A SECRETÁRIA DE INFRAESTRUTURA, TRANSPORTES E URBANISMO DO MUNICÍPIO DE JAGUARIBE.	CONTRATO Nº 04.05.02/2022

EMPRESA: CONSTRUTORA KLF SERVIÇOS

PRAZO DA OBRA:	PRAZO DECORRIDO:

CONDIÇÕES DO TEMPO:

ANOTAÇÕES DA CONTRATADA

INSTALAÇÃO DE PORTA PAPEL METÁLICO

ESPECIFICAÇÃO DE MÃO DE OBRA:

01 (UM) PEDREIRO

ANOTAÇÕES DA FISCALIZAÇÃO

FISCAL:

Abcelan Carvalho de Mota Neto
Engenheiro Civil
RNP: 061572761-1

CONTRATADA:

K L F SERVIÇOS
CNPJ: 35.848.539/0001-80
WENDEL WESCLEY DE LIMA LUCIANO
ENGENHEIRO CIVIL
CREA - CE: 060541860B | CPF:000.650.823-94

KLF SERVIÇOS

DIÁRIO DE OBRA	DATA 19 / 02 / 2025	FOLHA Nº 934

OBRA: REVITALIZAÇÃO DO PÓLO DE LAZER ALUÍSIO DIÓGENES, NA SEDE DO MUNICÍPIO, JUNTO A SECRETÁRIA DE INFRAESTRUTURA, TRANSPORTES E URBANISMO DO MUNICÍPIO DE JAGUARIBE.	CONTRATO Nº 04.05.02/2022

EMPRESA: CONSTRUTORA KLF SERVIÇOS

PRAZO DA OBRA:	PRAZO DECORRIDO:

CONDIÇÕES DO TEMPO:

ANOTAÇÕES DA CONTRATADA

INSTALAÇÃO DE PORTA PAPEL METÁLICO

ESPECIFICAÇÃO DE MÃO DE OBRA:

01 (UM) PEDREIRO

ANOTAÇÕES DA FISCALIZAÇÃO

FISCAL: Absolon Cavalcante Maia Neto
Engenheiro Civil
RNP: 061572761-1

CONTRATADA:

KLF SERVIÇOS
CNPJ: 35.848.539/0001-80
WENDEL WESCLEY DE LIMA LUCIANO
ENGENHEIRO CIVIL
CREA - CE: 060541860B | CPF: 000.650.823-54

KLF SERVIÇOS

DIÁRIO DE OBRA	DATA 20 / 02 / 2025	FOLHA Nº 935

OBRA: REVITALIZAÇÃO DO PÓLO DE LAZER ALUÍSIO DIÓGENES, NA SEDE DO MUNICÍPIO, JUNTO A SECRETÁRIA DE INFRAESTRUTURA, TRANSPORTES E URBANISMO DO MUNICÍPIO DE JAGUARIBE.	CONTRATO Nº 04.05.02/2022

EMPRESA: CONSTRUTORA KLF SERVIÇOS

PRAZO DA OBRA:	PRAZO DECORRIDO:

CONDIÇÕES DO TEMPO:

ANOTAÇÕES DA CONTRATADA

INSTALAÇÃO DE PORTA PAPEL TOALHA

ESPECIFICAÇÃO DE MÃO DE OBRA:

01 (UM) PEDREIRO

ANOTAÇÕES DA FISCALIZAÇÃO

FISCAL: Absolon Cavalcante Mota Neto
Engenheiro Civil
RNP: 061572761-1

CONTRATADA:

K L F SERVIÇOS
CNPJ: 35.848.539/0001-80
WENDEL WESCLEY DE LIMA LUCIANO
ENGENHEIRO CIVIL
CREA - CE: 060548608 | CPF: 000.650.823-54

KLF SERVIÇOS

DIÁRIO DE OBRA	DATA 21 / 02 / 2025	FOLHA Nº 936

OBRA: REVITALIZAÇÃO DO PÓLO DE LAZER ALUÍSIO DIÓGENES, NA SEDE DO MUNICÍPIO, JUNTO A SECRETÁRIA DE INFRAESTRUTURA, TRANSPORTES E URBANISMO DO MUNICÍPIO DE JAGUARIBE.	CONTRATO Nº 04.05.02/2022

EMPRESA: CONSTRUTORA KLF SERVIÇOS

PRAZO DA OBRA:	PRAZO DECORRIDO:

CONDIÇÕES DO TEMPO:

ANOTAÇÕES DA CONTRATADA

INSTALAÇÃO DE PORTA PAPEL TOALHA

ESPECIFICAÇÃO DE MÃO DE OBRA:

01 (UM) PEDREIRO

ANOTAÇÕES DA FISCALIZAÇÃO

FISCAL: Absolon Cavalcante Mota Neto
Engenheiro Civil
RNP: 061572761-1

CONTRATADA:

KLF SERVIÇOS
CNPJ: 35.848.539/0001-80
WENDEL WESCLEY DE LIMA LUCIANO
ENGENHEIRO CIVIL
CREA - CE: 060541860-6 | CPF: 000.650.823-54

KLF SERVIÇOS

DIÁRIO DE OBRA	DATA 22 / 02 / 2025	FOLHA Nº 937

OBRA: REVITALIZAÇÃO DO PÓLO DE LAZER ALUÍSIO DIÓGENES, NA SEDE DO MUNICÍPIO, JUNTO A SECRETÁRIA DE INFRAESTRUTURA, TRANSPORTES E URBANISMO DO MUNICÍPIO DE JAGUARIBE.	CONTRATO Nº 04.05.02/2022

EMPRESA: CONSTRUTORA KLF SERVIÇOS

PRAZO DA OBRA:	PRAZO DECORRIDO:

CONDIÇÕES DO TEMPO:

ANOTAÇÕES DA CONTRATADA

SEM ATIVIDADES

ANOTAÇÕES DA FISCALIZAÇÃO

FISCAL: Absolon Cavalcante Mota Neto
Engenheiro Civil
RNP: 061572761-1

CONTRATADA: K L F SERVIÇOS CNPJ: 35.848.539/0001-80
WENDEL WESCLEY DE LIMA LUCIANO
ENGENHEIRO CIVIL
CREA - CE: 060547860B | CPF: 000.650.823-34

KLF SERVIÇOS

DIÁRIO DE OBRA	DATA 23 / 02 / 2025	FOLHA Nº 938

OBRA: REVITALIZAÇÃO DO PÓLO DE LAZER ALUÍSIO DIÓGENES, NA SEDE DO MUNICÍPIO, JUNTO A SECRETÁRIA DE INFRAESTRUTURA, TRANSPORTES E URBANISMO DO MUNICÍPIO DE JAGUARIBE.	CONTRATO Nº 04.05.02/2022

EMPRESA: CONSTRUTORA KLF SERVIÇOS

PRAZO DA OBRA:	PRAZO DECORRIDO:

CONDIÇÕES DO TEMPO:

ANOTAÇÕES DA CONTRATADA

SEM ATIVIDADES

ANOTAÇÕES DA FISCALIZAÇÃO

FISCAL: Absolon Cavalcante Mota Neto
Engenheiro Civil
RNP: 061572761-1

CONTRATADA: K L F SERVIÇOS CNPJ: 35.848.539/0001-80
WENDEL WESCLEY DE LIMA LUCIANO
ENGENHEIRO CIVIL
CREA - CE: 060541860 8 | CPF: 000.650.823-54

KLF SERVIÇOS

DIÁRIO DE OBRA	DATA 24 / 02 / 2025	FOLHA Nº 939

OBRA: REVITALIZAÇÃO DO PÓLO DE LAZER ALUÍSIO DIÓGENES, NA SEDE DO MUNICÍPIO, JUNTO A SECRETÁRIA DE INFRAESTRUTURA, TRANSPORTES E URBANISMO DO MUNICÍPIO DE JAGUARIBE.	CONTRATO Nº 04.05.02/2022

EMPRESA: CONSTRUTORA KLF SERVIÇOS

PRAZO DA OBRA:	PRAZO DECORRIDO:

CONDIÇÕES DO TEMPO:

ANOTAÇÕES DA CONTRATADA

INSTALAÇÃO DE ESPELHO CRISTAL

ESPECIFICAÇÃO DE MÃO DE OBRA:

01 (UM) PEDREIRO

ANOTAÇÕES DA FISCALIZAÇÃO

FISCAL: Absolon Cavalcante Mota Neto
Engenheiro Civil
RNP: 061572761-1

CONTRATADA:

K A F SERVIÇOS
CNPJ: 35.848.539/0001-80
WENDEL WESCLEY DE LIMA LUCIANO
ENGENHEIRO CIVIL
CREA - CE: 060541890 8 | CPF: 000.650.823-54

KLF SERVIÇOS

DIÁRIO DE OBRA	DATA 25 / 02 / 2025	FOLHA Nº 940

OBRA: REVITALIZAÇÃO DO PÓLO DE LAZER ALUÍSIO DIÓGENES, NA SEDE DO MUNICÍPIO, JUNTO A SECRETÁRIA DE INFRAESTRUTURA, TRANSPORTES E URBANISMO DO MUNICÍPIO DE JAGUARIBE.	CONTRATO Nº 04.05.02/2022

EMPRESA: CONSTRUTORA KLF SERVIÇOS

PRAZO DA OBRA:	PRAZO DECORRIDO:

CONDIÇÕES DO TEMPO:

ANOTAÇÕES DA CONTRATADA

INSTALAÇÃO DE ESPELHO CRISTAL

ESPECIFICAÇÃO DE MÃO DE OBRA:

01 (UM) PEDREIRO

ANOTAÇÕES DA FISCALIZAÇÃO

FISCAL: Absolon Cavalcante Mota Neto
Engenheiro Civil
RNP: 061572761-1

CONTRATADA: K L F SERVIÇOS CNPJ 35.848.539/0001-80
WENDEL WESCLEY DE LIMA LUCIANO
ENGENHEIRO CIVIL
CREA - CE: 060541860B | CPF: 000.650.823.64

KLF SERVIÇOS

DIÁRIO DE OBRA	DATA 26 / 02 / 2025	FOLHA Nº 941

OBRA: REVITALIZAÇÃO DO PÓLO DE LAZER ALUÍSIO DIÓGENES, NA SEDE DO MUNICÍPIO, JUNTO A SECRETÁRIA DE INFRAESTRUTURA, TRANSPORTES E URBANISMO DO MUNICÍPIO DE JAGUARIBE.	CONTRATO Nº 04.05.02/2022

EMPRESA: CONSTRUTORA KLF SERVIÇOS

PRAZO DA OBRA:	PRAZO DECORRIDO:

CONDIÇÕES DO TEMPO:

ANOTAÇÕES DA CONTRATADA

INSTALAÇÃO DE ESPELHO CRISTAL

ESPECIFICAÇÃO DE MÃO DE OBRA:

01 (UM) PEDREIRO

ANOTAÇÕES DA FISCALIZAÇÃO

FISCAL:

Absolon Cavalcante Mota Neto
Engenheiro Civil
RNP: 061572761-1

CONTRATADA:

K L F SERVIÇOS
CNPJ: 35.848.539/0001-88

WENDEL WESCLEY DE LIMA LUCIANO
ENGENHEIRO CIVIL
CREA - CE: 060541860B | CPF: 060.650.823-54

KLF SERVIÇOS

DIÁRIO DE OBRA	DATA 27 / 02 / 2025	FOLHA Nº 942

OBRA: REVITALIZAÇÃO DO PÓLO DE LAZER ALUÍSIO DIÓGENES, NA SEDE DO MUNICÍPIO, JUNTO A SECRETÁRIA DE INFRAESTRUTURA, TRANSPORTES E URBANISMO DO MUNICÍPIO DE JAGUARIBE.	CONTRATO Nº 04.05.02/2022

EMPRESA: CONSTRUTORA KLF SERVIÇOS

PRAZO DA OBRA:	PRAZO DECORRIDO:

CONDIÇÕES DO TEMPO:

ANOTAÇÕES DA CONTRATADA

INSTALAÇÃO DE ESPELHO CRISTAL

ESPECIFICAÇÃO DE MÃO DE OBRA:

01 (UM) PEDREIRO

ANOTAÇÕES DA FISCALIZAÇÃO

FISCAL: Absolon Cavalcante Mota Neto
Engenheiro Civil
RNP: 061572761-1

CONTRATADA:

KLF SERVIÇOS
CNPJ: 35.848.589/0001-80
WENDEL WESCLEY DE LIMA LUCIANO
ENGENHEIRO CIVIL
CREA - CE: 060548608 | CPF: 010.654.823-54

KLF SERVIÇOS

DIÁRIO DE OBRA	DATA 28 / 02 / 2025	FOLHA Nº 943

OBRA: REVITALIZAÇÃO DO PÓLO DE LAZER ALUÍSIO DIÓGENES, NA SEDE DO MUNICÍPIO, JUNTO A SECRETÁRIA DE INFRAESTRUTURA, TRANSPORTES E URBANISMO DO MUNICÍPIO DE JAGUARIBE.	CONTRATO Nº 04.05.02/2022

EMPRESA: CONSTRUTORA KLF SERVIÇOS

PRAZO DA OBRA:	PRAZO DECORRIDO:

CONDIÇÕES DO TEMPO:

ANOTAÇÕES DA CONTRATADA

INSTALAÇÃO DE ESPELHO CRISTAL

ESPECIFICAÇÃO DE MÃO DE OBRA:

01 (UM) PEDREIRO

ANOTAÇÕES DA FISCALIZAÇÃO

FISCAL: Absolon Cavalcante Mota Neto
Engenheiro Civil
RNP: 061572761-1

CONTRATADA:

KLF SERVIÇOS
CNPJ: 35.848.539/0001-80
WENDEL WESCLEY DE LIMA LUCIANO
ENGENHEIRO CIVIL
CREA - CE: 060548608 | CPF: 000.650.823-54