

D34 DETALHE ISO 34
ESCALA 1/75

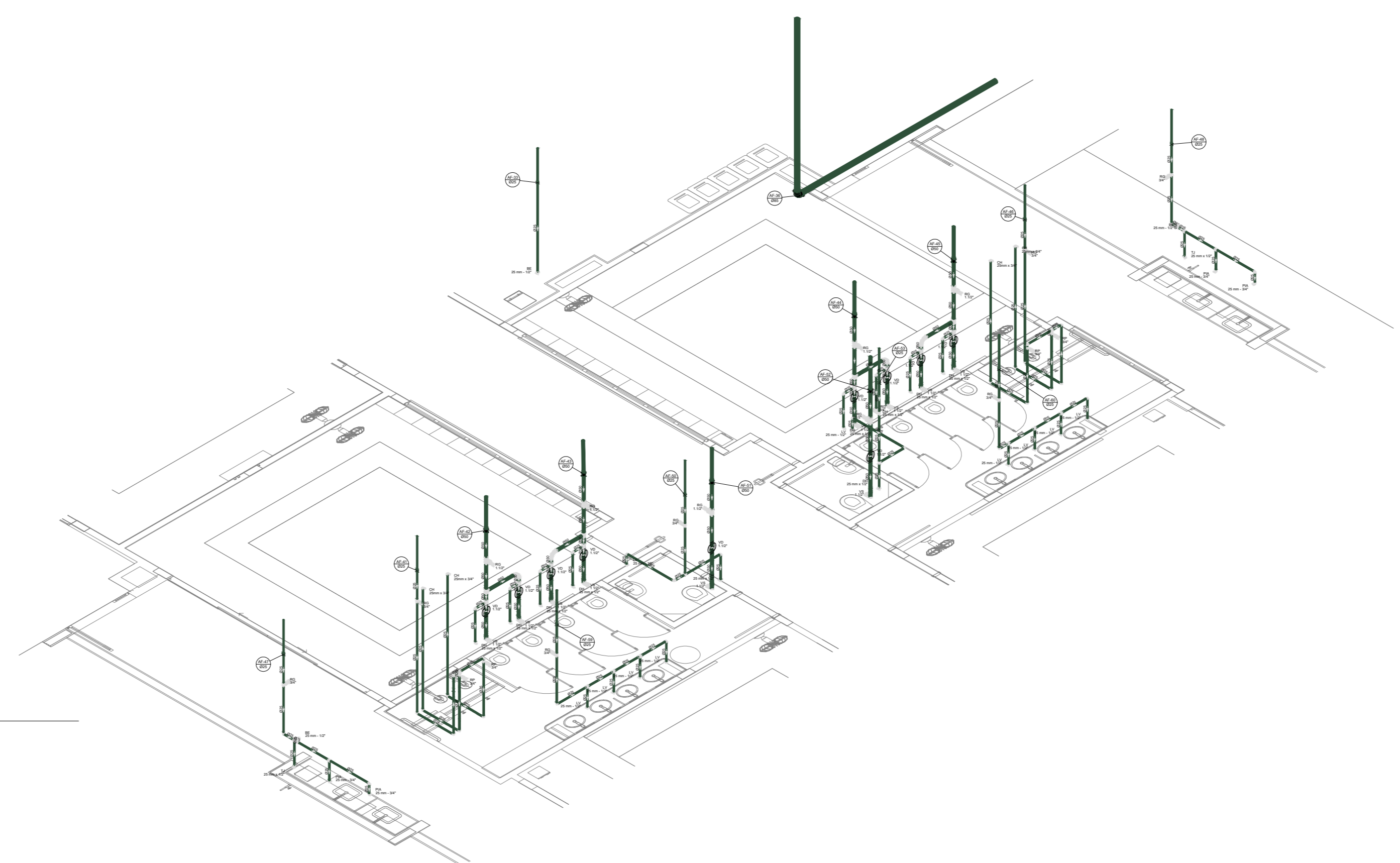

D35 DETALHE ISO 35
ESCALA 1/75

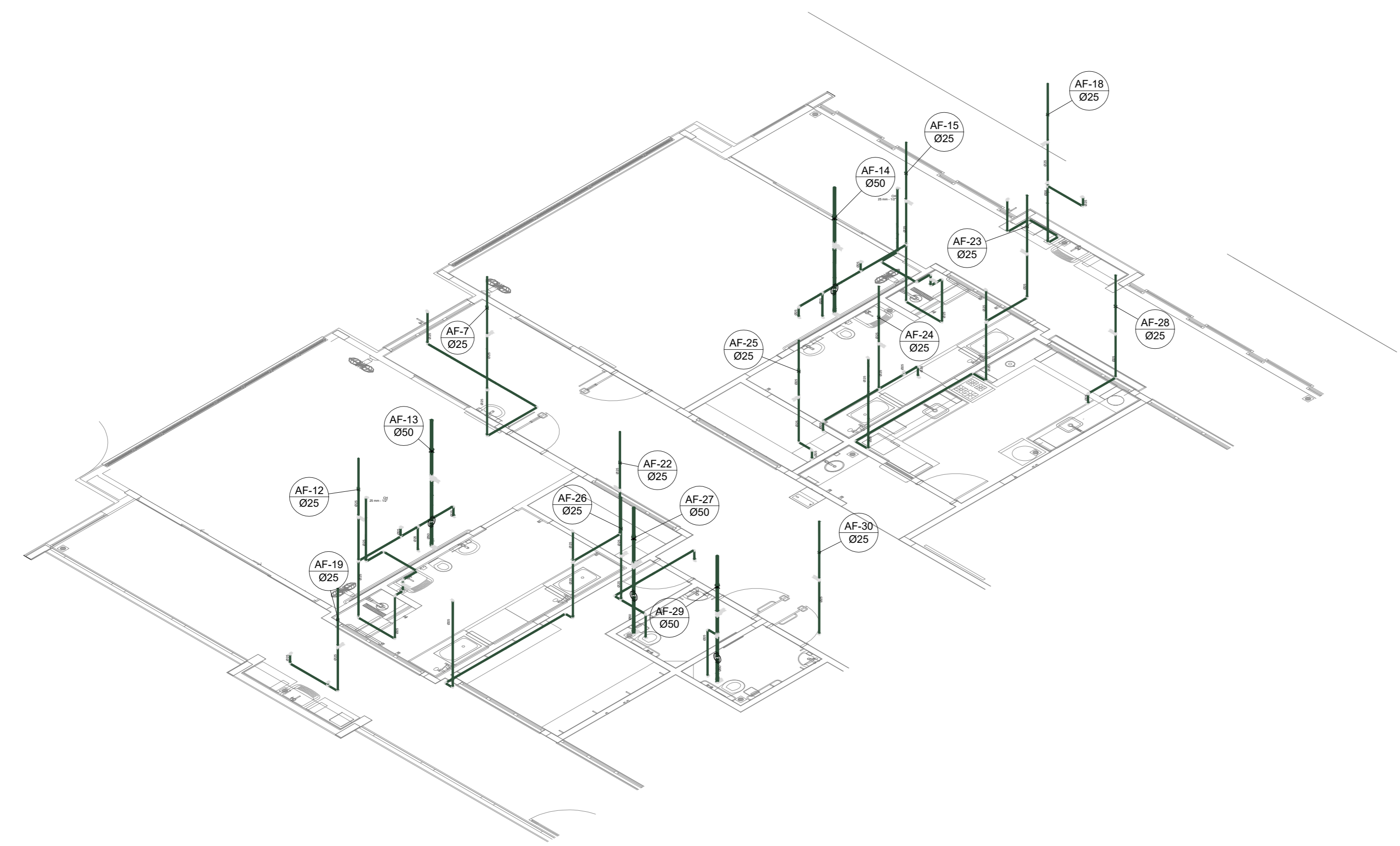

D36 DETALHE ISO 36
ESCALA 1/75

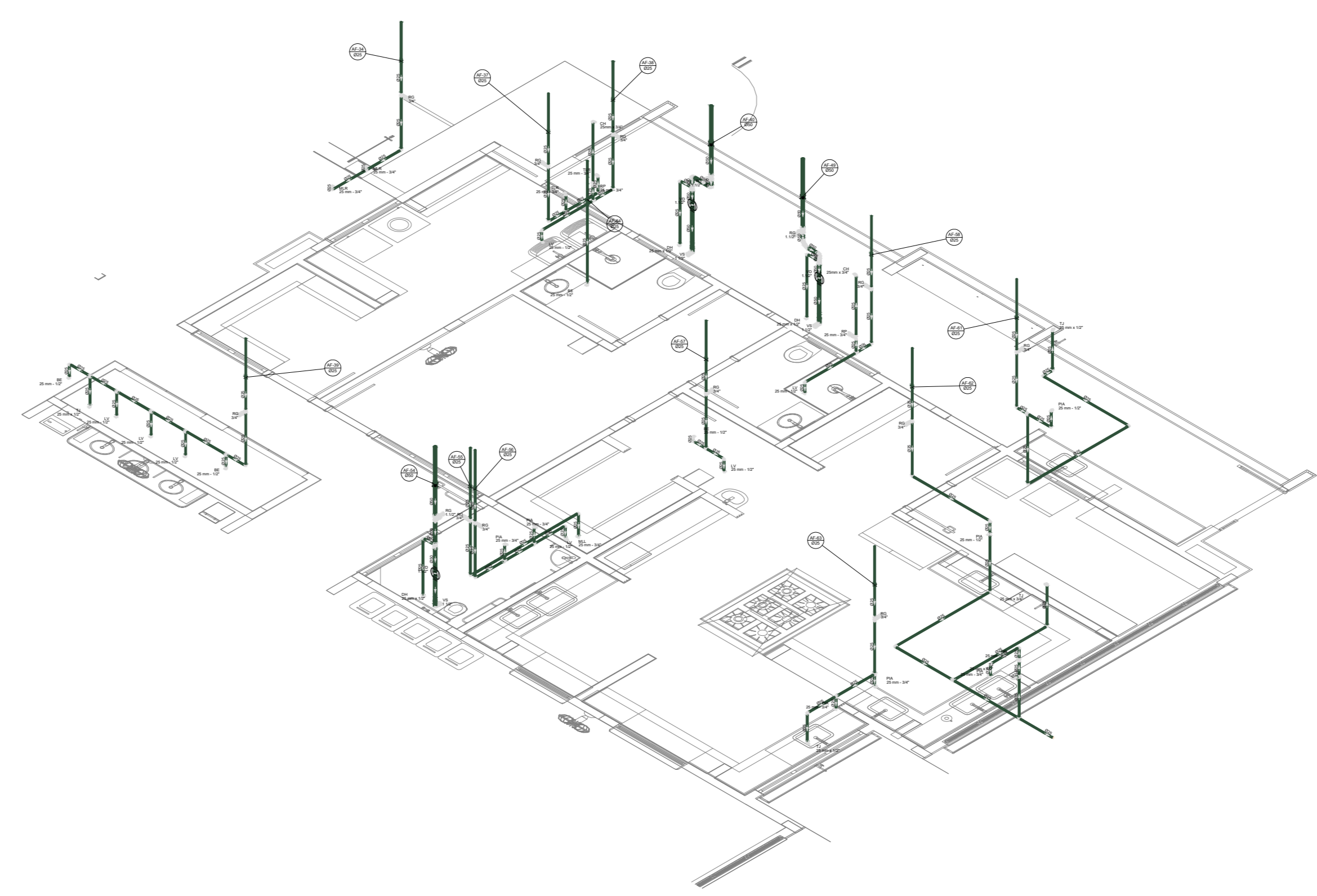

D37 DETALHE ISO 37
ESCALA 1/75

03	JANEIRO/2023	Revisão geral da disciplina conforme a atualização da arquitetura. Reordenamento das portas de água fria, esgoto cloacal e pluvial para adequação da arquitetura e novo layout. Adesimento à NBR 5500/2022.
02	JANEIRO/2017	Adesimento à NBR 5500/2015. Alteração: quadro de áreas, fechamento frontal, sanitários 1 e 2, altura da pia/banda, mobiliário e equipamento, altura da bancada nos sanitários, cor dos porões dos tubos e altura da porta P/M. Acréscimo: gradil e quadro de cargas no cabeleiro d'água, de duchas higiênicas e escaninhos pré-escala.
01	JULHO/2016	Alteração paredes - shaft para tubulação hidráulica e detalhamento; alteração da altura da pia/banda.
Nº	DATA	DESCRIÇÃO

CONTROLE DE REVISÕES



PROJETO PADRÃO - FNE

PROPRIETÁRIO: _____

ENDEREÇO: _____

MUNICÍPIO - UF: _____

PROPRIETÁRIO: _____

RESP. TÉCNICO: CAU / CREA _____

AUTOR DO PROJETO: CAU / CREA _____

APROVAÇÕES	CAU / CREA
	PREFEITURA / RA

OBSERVAÇÕES:

**CRECHE PRÉ - ESCOLA - TIPO 1
PROJETO DE ÁGUA FRIA**

COORDENAÇÃO CGEST - Coordenação Geral de Infraestrutura Educativa	DETALHES ISOMÉTRICOS DETALHE 34, 35, 36 E 37	HAF
REVISÃO R.00 R.03 R.01 R.02	ESCALA 1:25 DATA EMISSÃO JAN/2023	PRIMEIRA 08/15
FORMATO (118x841)		

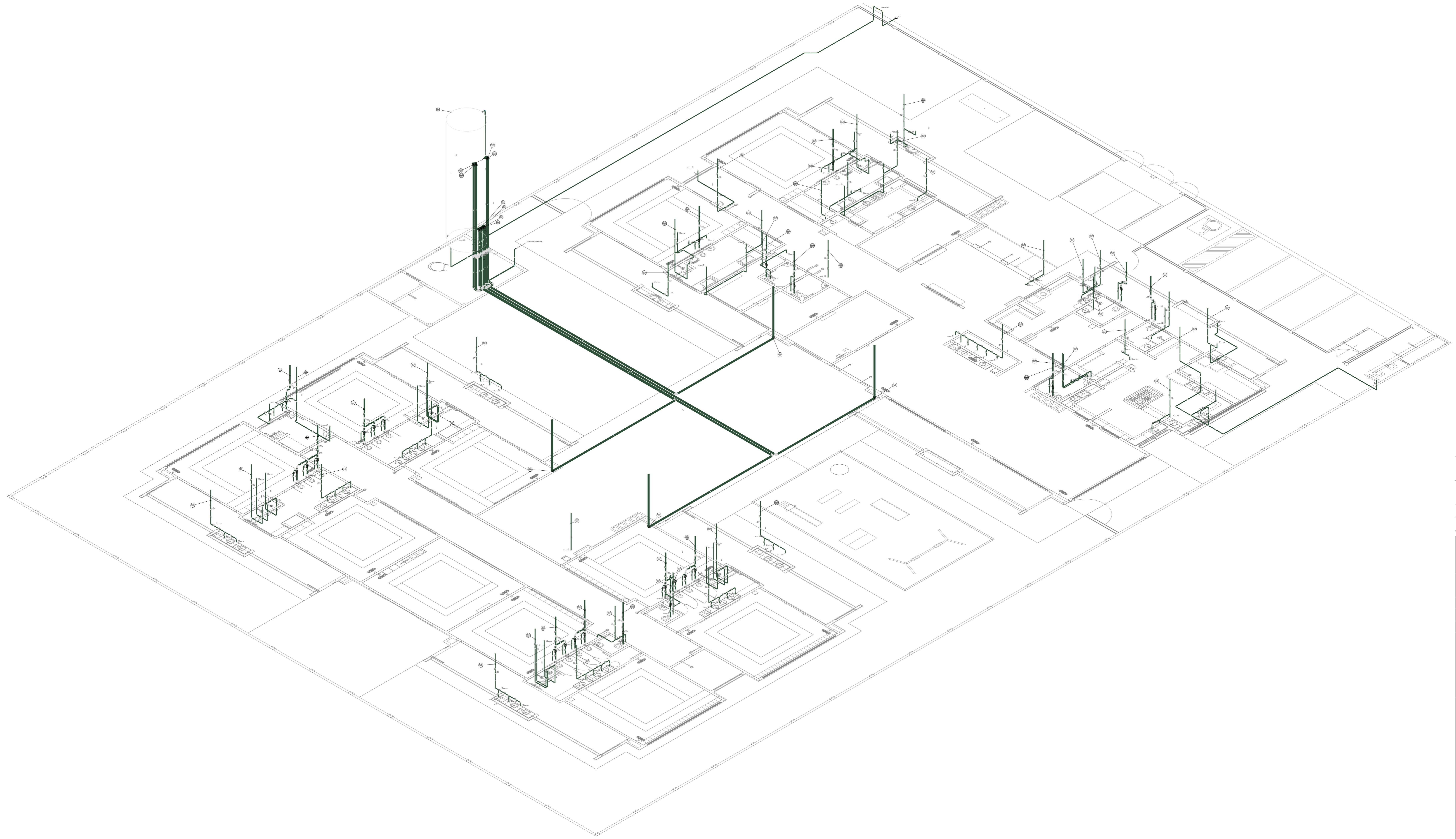

D38 DETALHE ISO 38
ESCALA 1/100

03	JANEIRO/2023	Revisão geral da disciplina conforme a atualização da arquitetura. Reordenamento das portas de água fria, esgoto cloacal e pluvial para adequação da arquitetura e novo layout. Aderimento a NBR 5508/2020.
02	JANEIRO/2017	Aderimento à NBR 5508/2015. Atensão: quadro de áreas, fechamento frontal, sanitários 1 e 2, altura da pia/banda, mobiliário e equipamento, altura da cerâmica nos sanitários, cor das paredes das salas e altura da porta PAA. Acréscimo: gradil e quadro de cargas no cabeleiro d'água, de duchas higiênicas e escaninhos pré-escola.
01	JULHO/2016	Alteração paredes - shaft para tubulação hidráulica e detalhamento; alteração da altura da pia/banda.
N°	DATA	DESCRIÇÃO

CONTROLE DE REVISÕES

PROJETO PADRÃO - FNDE	
PROPRIETÁRIO:	
ENDEREÇO:	
MUNICÍPIO - UF:	
PROPRIETÁRIO:	
RESP. TÉCNICO:	CAU / CREA
AUTOR DO PROJETO:	CAU / CREA
APROVAÇÕES	CAU / CREA
	PREFEITURA / RA
OBSERVAÇÕES:	

CRECHE PRÉ-ESCOLA - TIPO 1	
PROJETO DE ÁGUA FRIA	
COORDENAÇÃO CGEST - Coordenação Geral de Infraestrutura Educativa	DETALHES ISOMÉTRICOS DETALHE ISO 38 HAF
REVISÃO R.00 R.01 R.02	ESCALA 1:100 DATA EMISSÃO JAN/2023 PRONCHIA 09/15
FORMATO (1189841)	

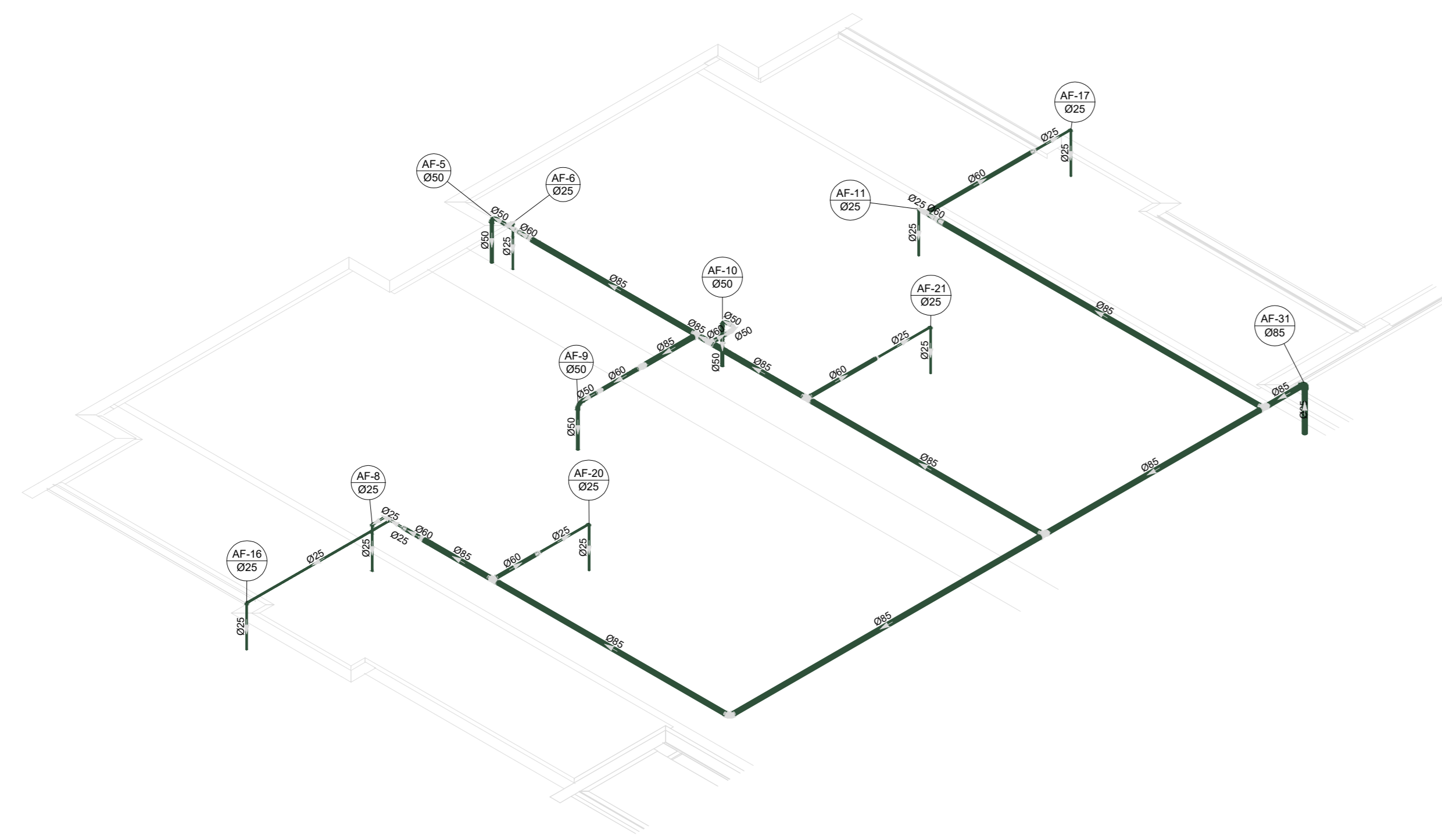

D39 DETALHE ISO 39
ESCALA 1/75

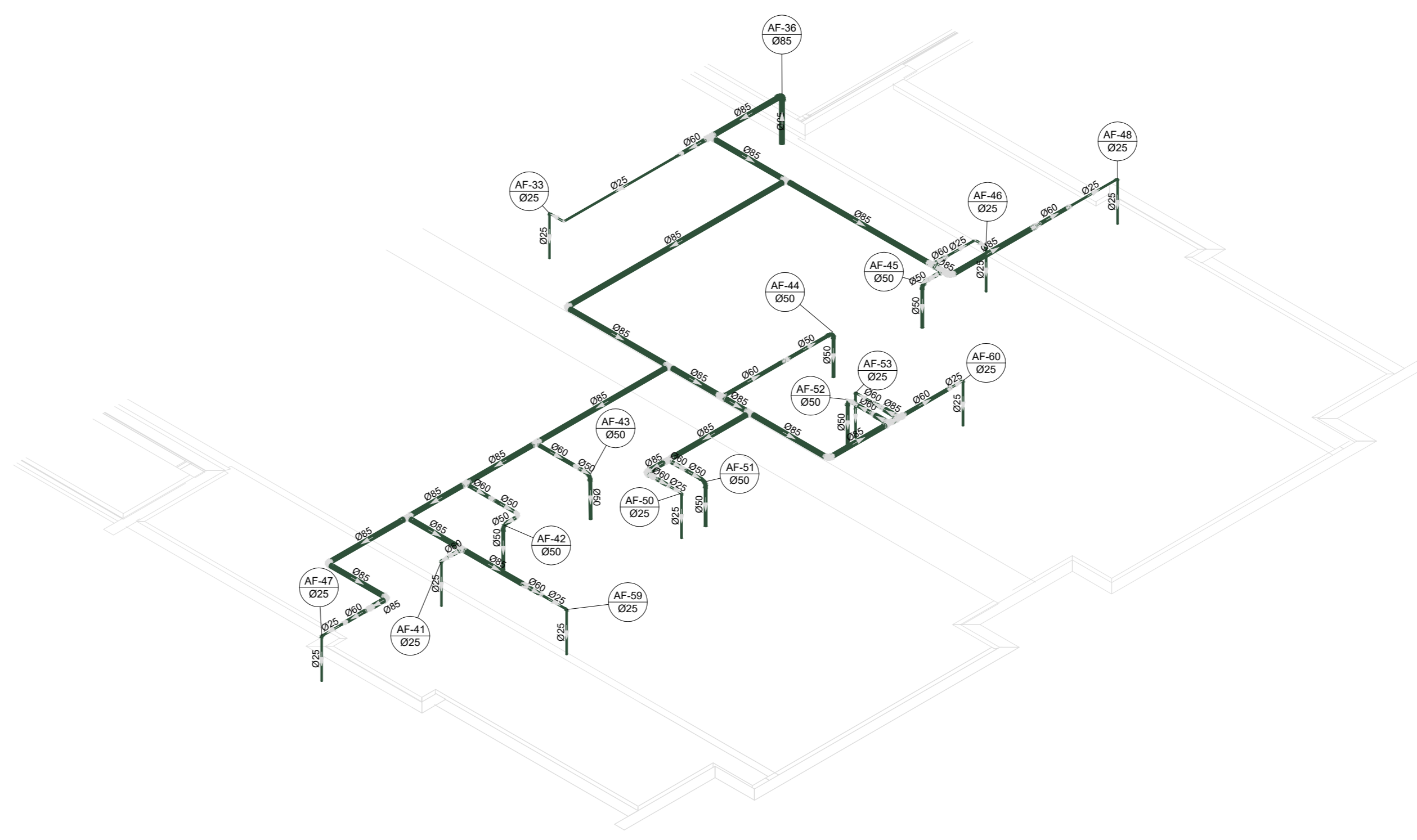

D40 DETALHE ISO 40
ESCALA 1/75

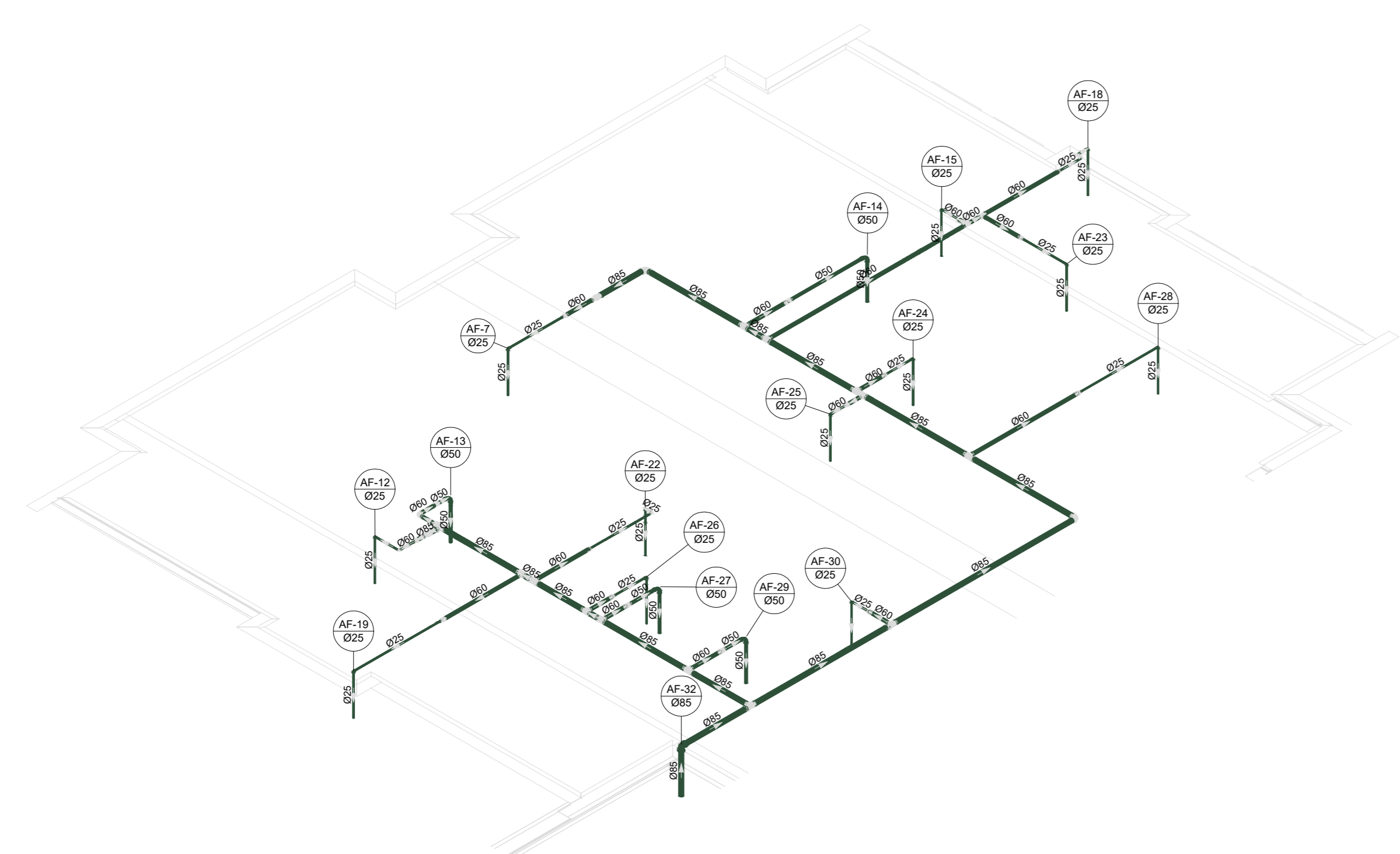

D41 DETALHE ISO 41
ESCALA 1/75

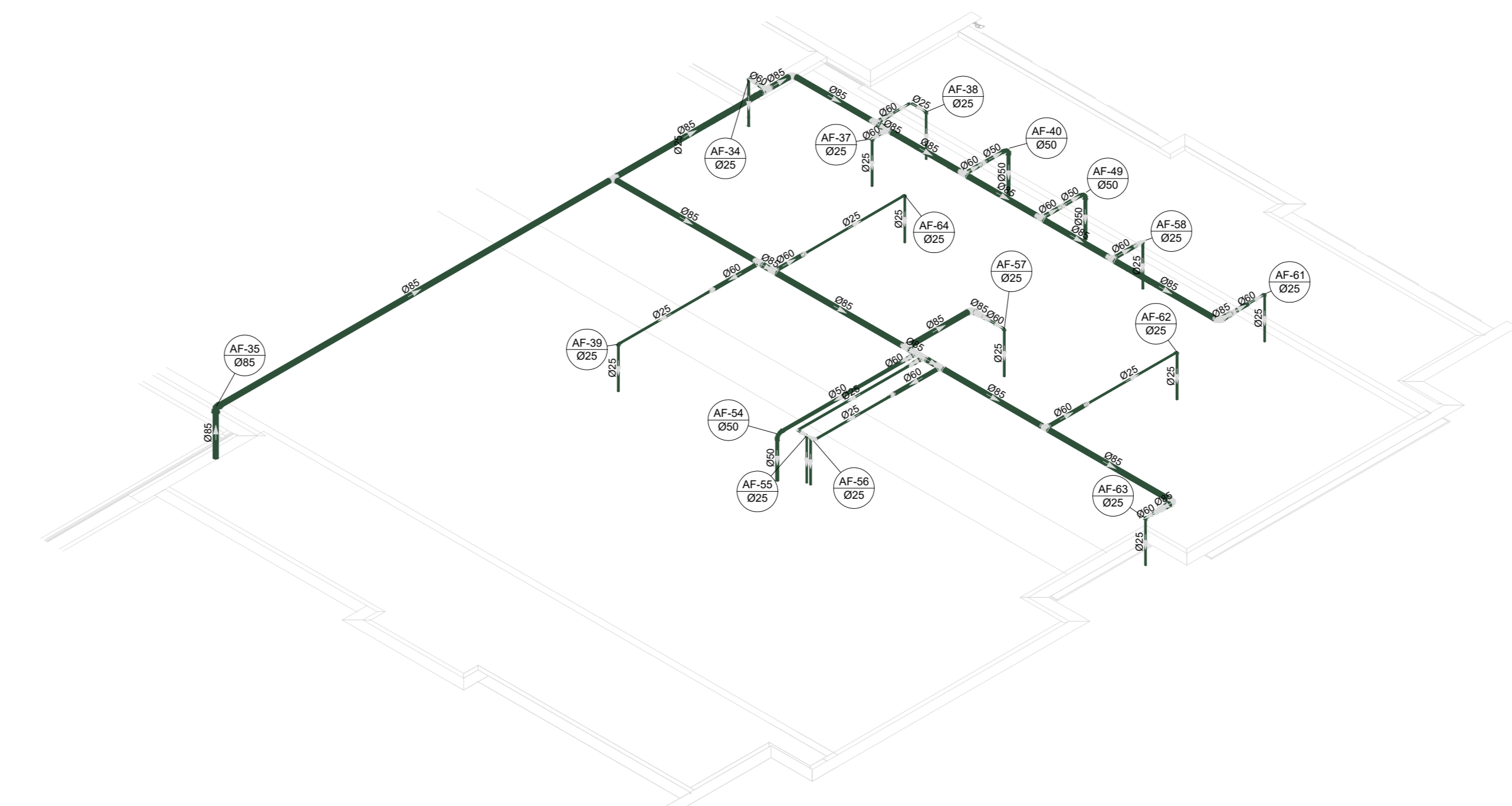

D42 DETALHE ISO 42
ESCALA 1/75

03	JANEIRO/2023	Revisão geral da disciplina conforme a atualização da arquitetura. Reordenamento das portas de água fria, esgoto cloacal e pluvial para adequação da arquitetura e novo layout. Adesão à NBR 5508:2022.
02	JANEIRO/2017	Adesão à NBR 5508:2015. Alteração: quadro de áreas, fechamento frontal, sanitários 1 e 2, altura da pia, mobiliário e equipamentos, altura da cerâmica nos sanitários, cor das paredes dos banheiros e altura da porta PMB. Acréscimo: gradil e quadro de cargas no cabeleira d'água, de duchas higiênicas e escaninhos pré-escala.
01	JULHO/2016	Alteração paredes - shaft para tubulação hidráulica e detalhamento; alteração da altura da pia/banheiro.
N°	DATA	DESCRIÇÃO

CONTROLE DE REVISÕES

	
PROJETO PADRÃO - FNE	
PROPRIETÁRIO:	
ENDEREÇO:	
MUNICÍPIO - UF:	
PROPRIETÁRIO:	
RESP. TÉCNICO:	CAU / CREA
AUTOR DO PROJETO:	CAU / CREA
APROVAÇÕES	CAU / CREA
	PREFEITURA / RA
OBSERVAÇÕES:	

CRECHE PRÉ-ESCOLA - TIPO 1			
PROJETO DE ÁGUA FRIA			
COORDENAÇÃO CGEST - Coordenação Geral de Infraestrutura Educativa	DETALHES ISOMÉTRICOS DETALHES ISO 39, 40, 41 E 42	HAF	
REVISÃO R.00 R.01 R.02	ESCALA 1/75	FRANQUIA 10/15	
FORMATO (1189841)	DATA EMISSÃO JAN/2023		

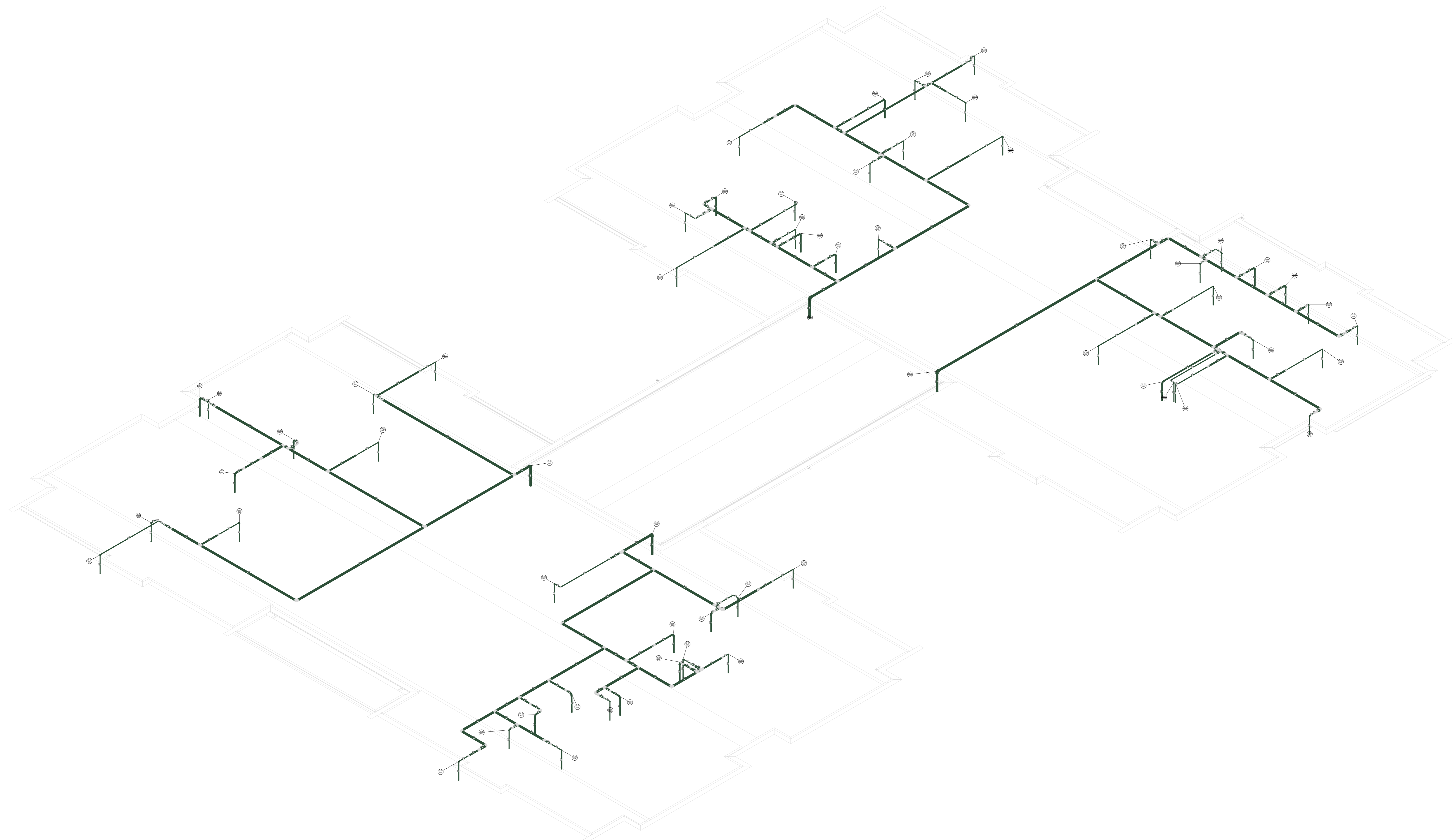

D43 DETALHE ISO 43
ESCALA 1/75

03	JANEIRO/2023	Revisão geral da disciplina conforme a atualização da arquitetura. Redimensionamento das portas de água fria, esgoto cloacal e pluvial para adequação da arquitetura e novo layout. Adequamento a NBR 9050/2020.
02	JANEIRO/2017	Adequamento à NBR 9050/2015. Alteração: quadro de áreas, fechamento frontal, sanitários 1 e 2, altura da platibanda, mobiliário e equipamento, altura da sanita nos sanitários, cor das portas dos sanitários e altura da porta P14. Acrescimento: gradil e quadro de cargas no castelo d'água, de duchas higiênicas e escaninhos pré-escala.
01	JULHO/2016	Alteração paredes - shaft para tubulação hidráulica e detalhamento; alteração da altura da platibanda.
N°	DATA	DESCRIÇÃO

CONTROLE DE REVISÕES



PROJETO PADRÃO - FNDE

PROPRIETÁRIO: _____

ENDEREÇO: _____

MUNICÍPIO - UF: _____

PROPRIETÁRIO: _____

RESP. TÉCNICO: CAU / CREA _____

AUTOR DO PROJETO: CAU / CREA _____

APROVAÇÕES

CAU / CREA _____

PREFEITURA / RA _____

OBSERVAÇÕES:

CRECHE PRÉ-ESCOLA - TIPO 1

PROJETO DE ÁGUA FRIA

COORDENAÇÃO CGEST - Coordenação Geral de Infraestrutura Educativa	DETALHES ISOMÉTRICOS DETALHE ISO 43	HAF
REVISÃO R.00 R.03 R.01 R.02	ESCALA 1/75 DATA EMISSÃO JAN/2023	PÁGINA 11/15
FORMATO (118x841)		

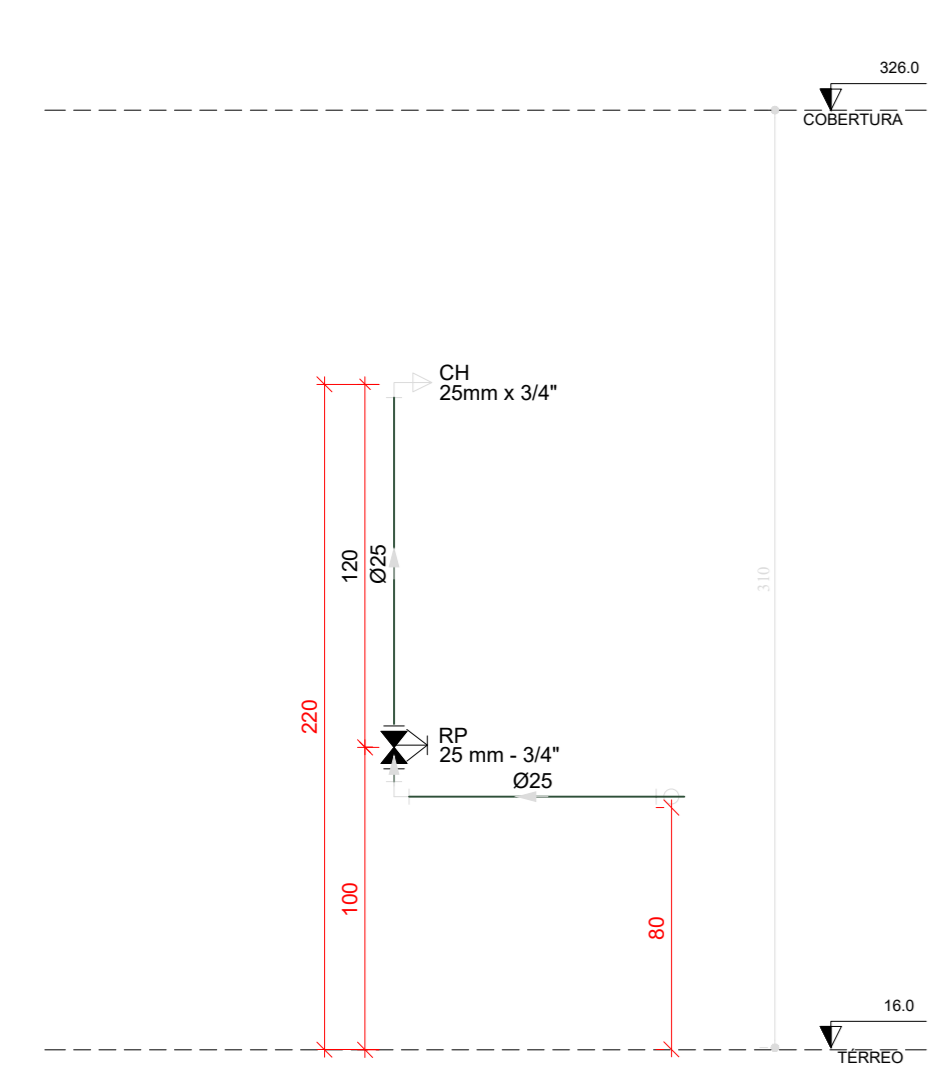

H01 DETALHE H01
ESCALA 1/25

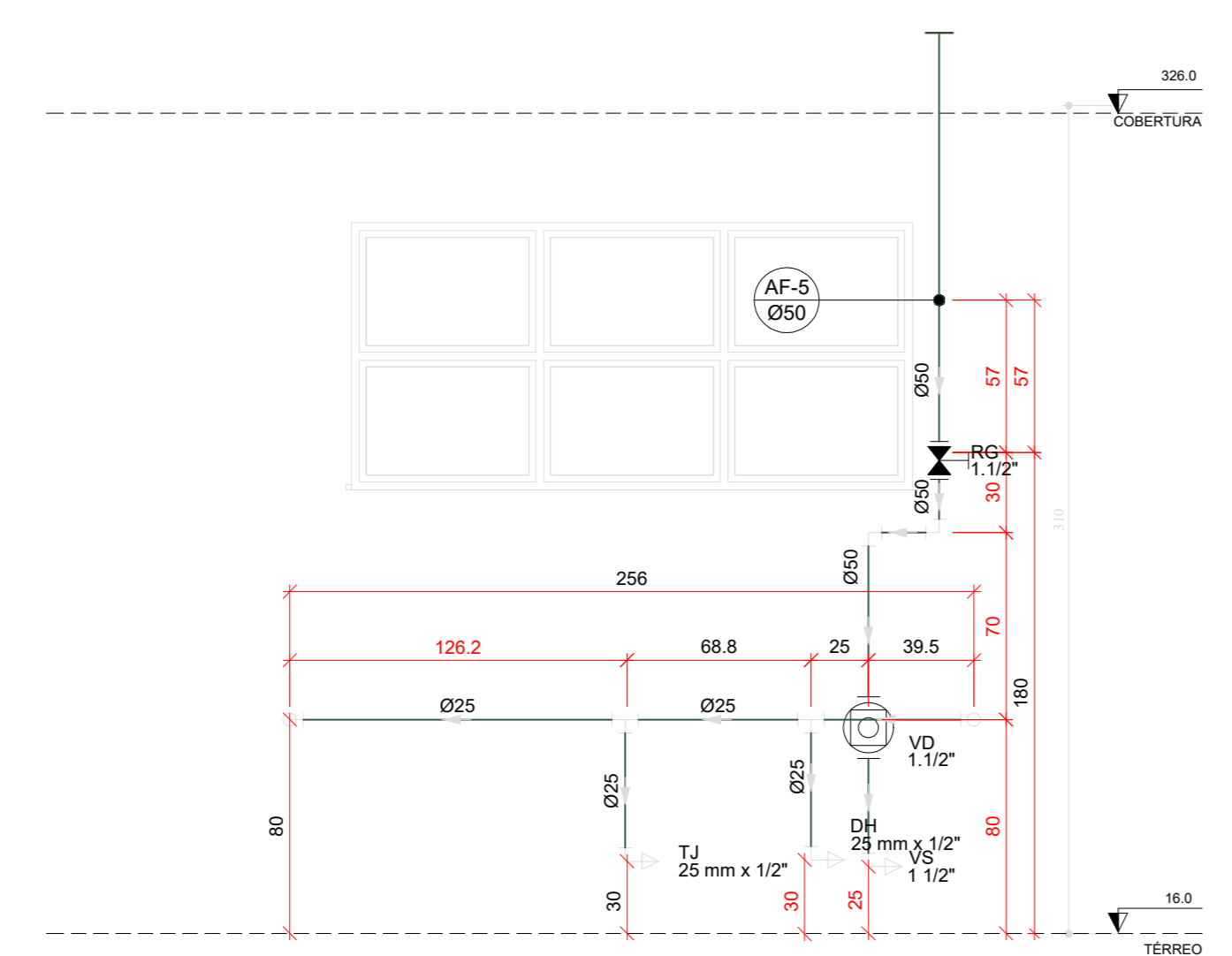

H02 DETALHE H02
ESCALA 1/25

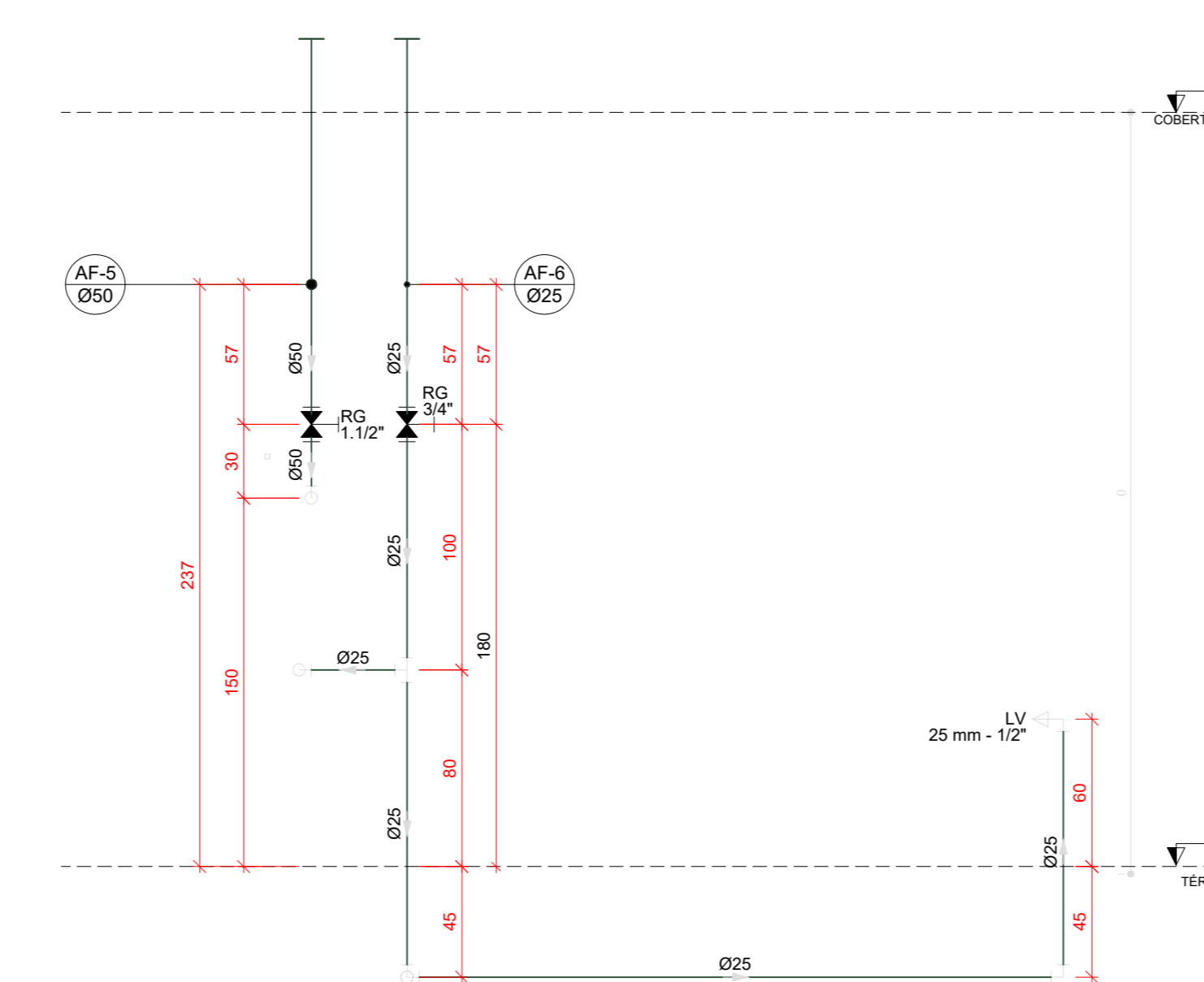

H03 DETALHE H03
ESCALA 1/25

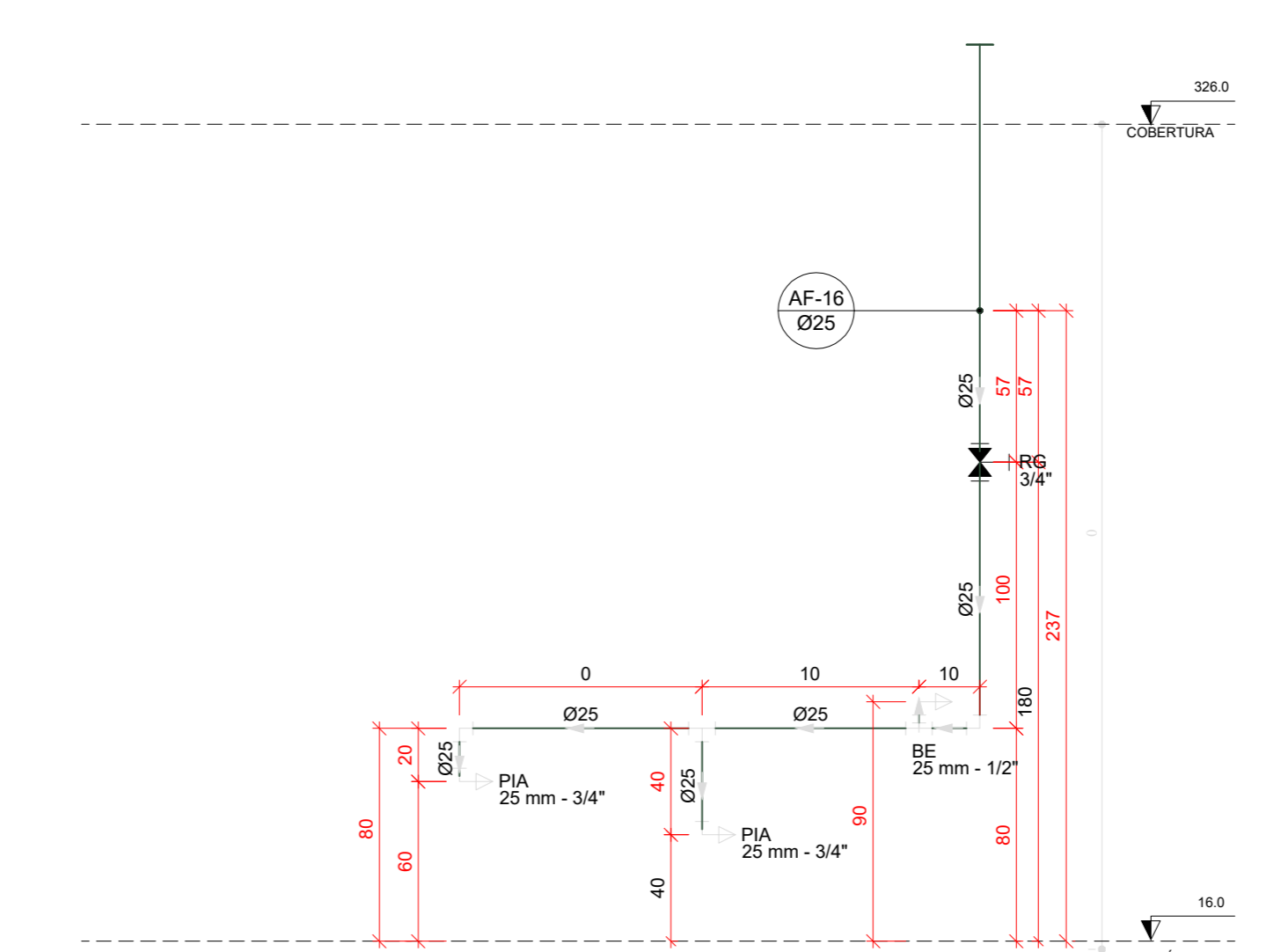

H04 DETALHE H04
ESCALA 1/25

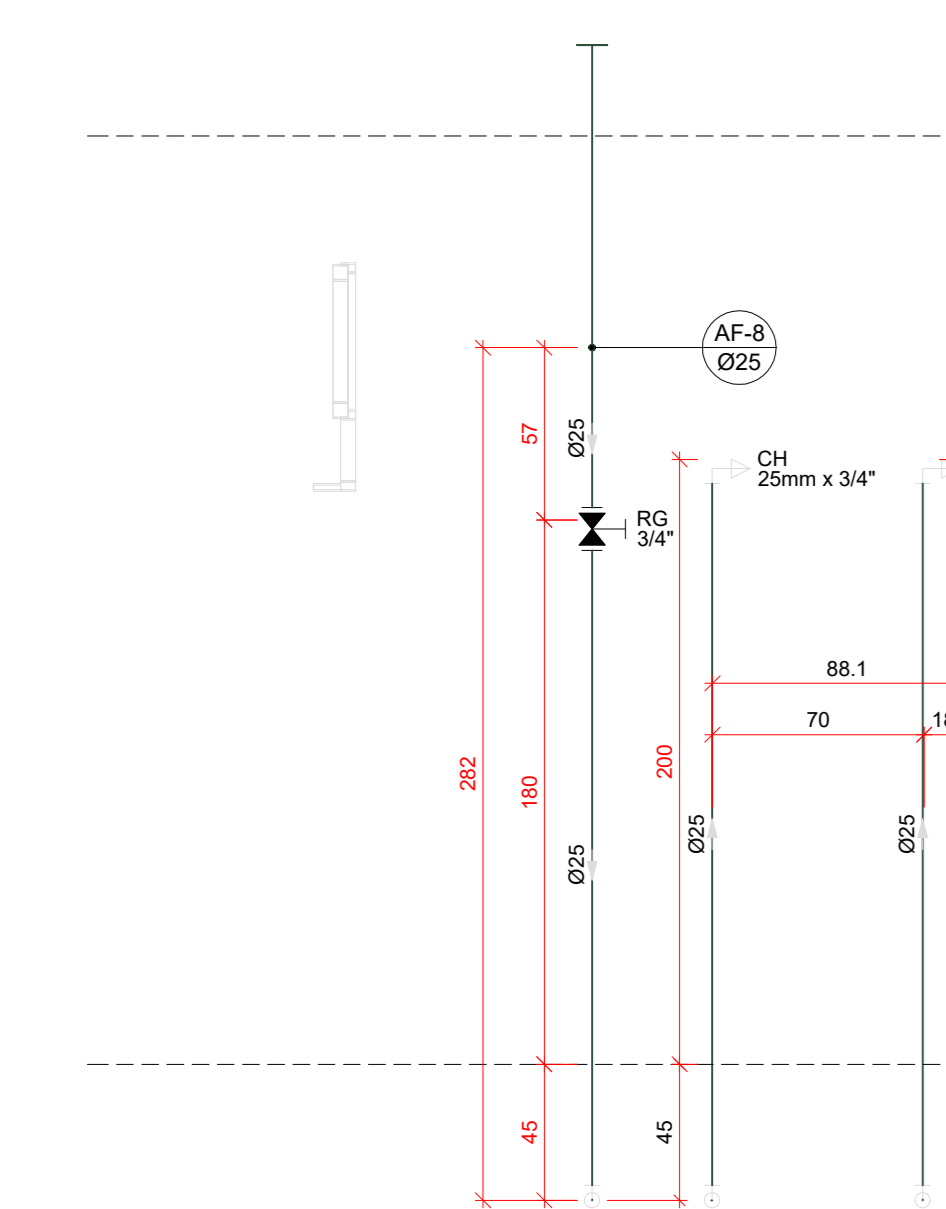

H05 DETALHE H05
ESCALA 1/25

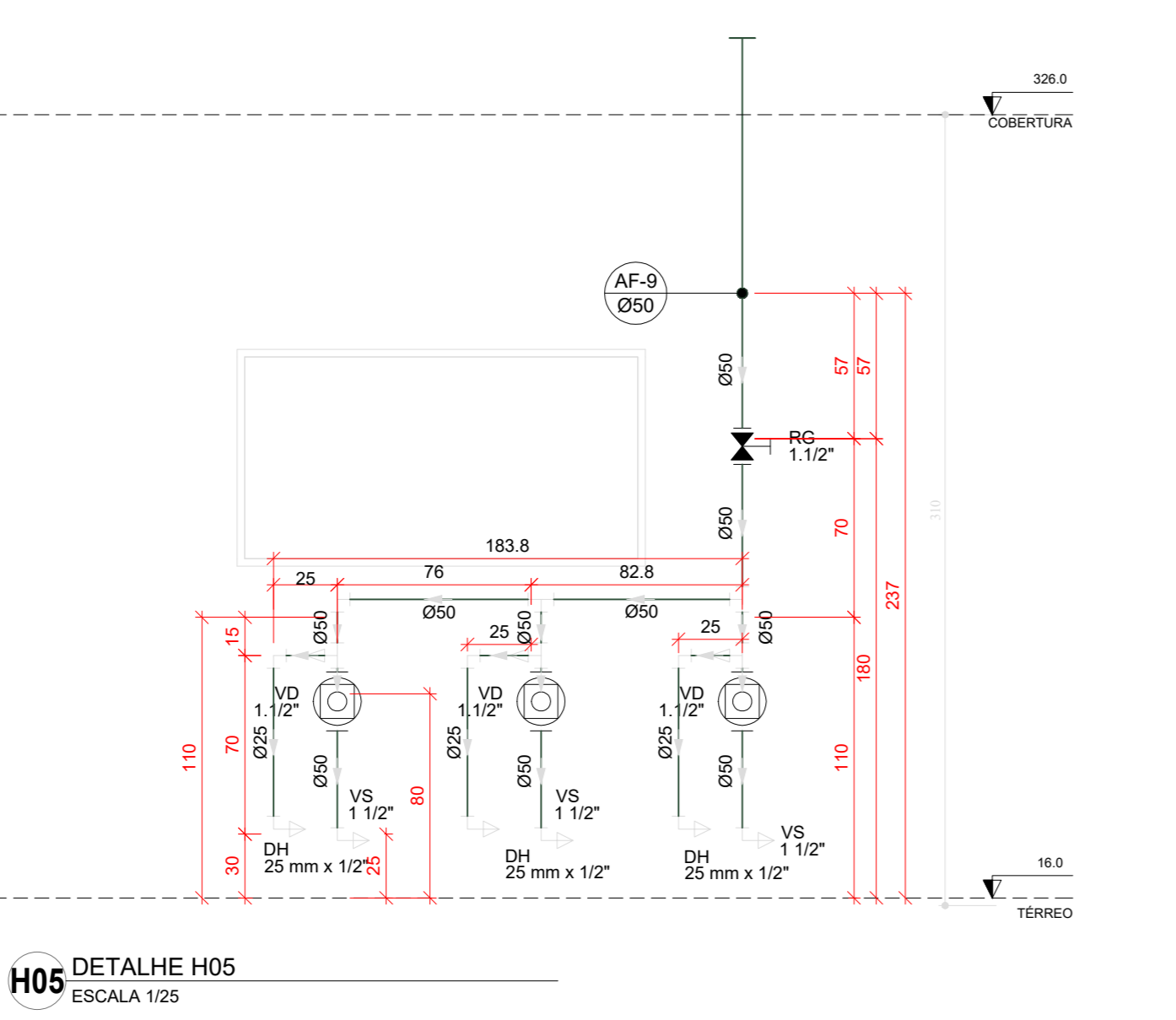

H06 DETALHE H06
ESCALA 1/25

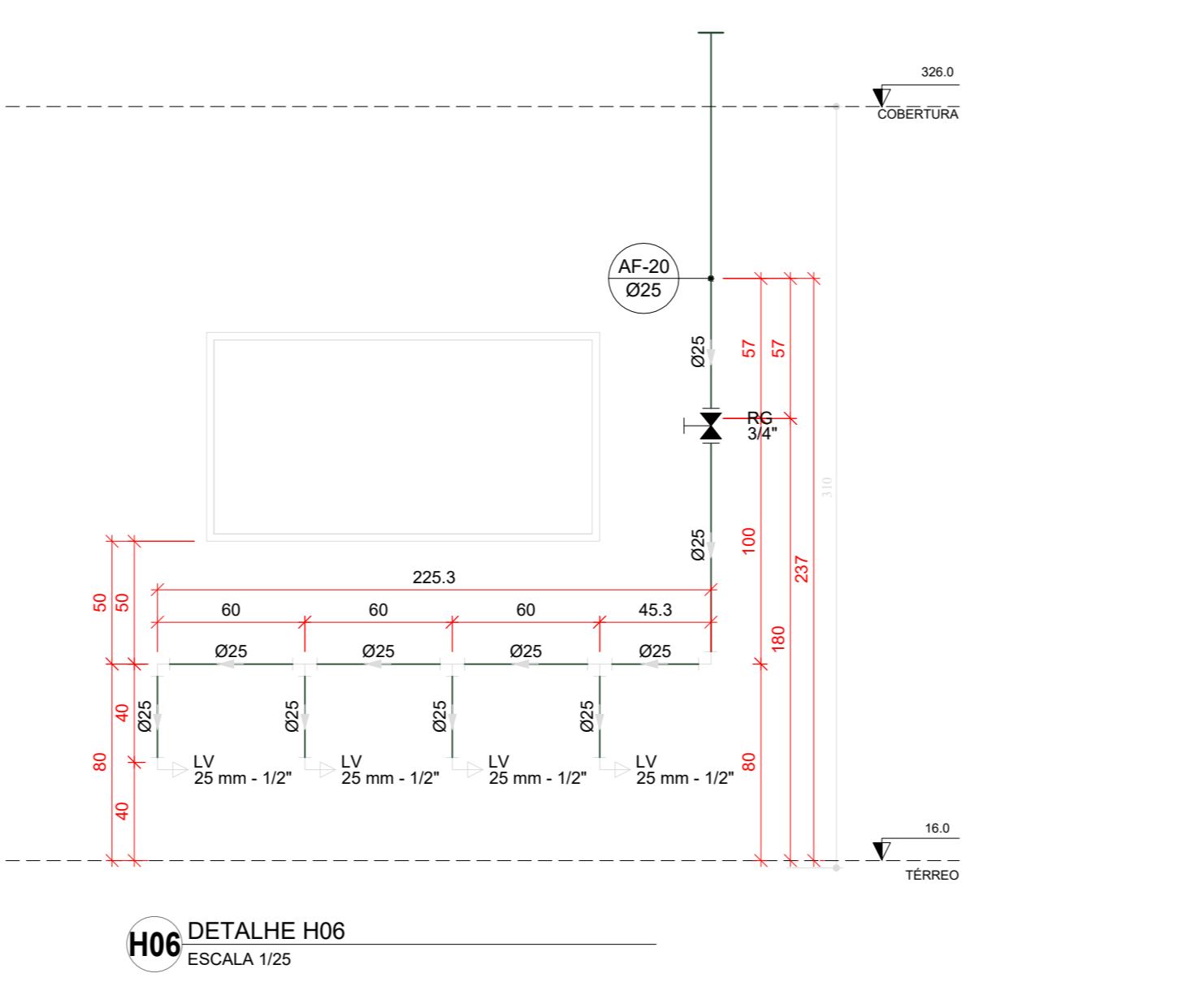

H07 DETALHE H07
ESCALA 1/25

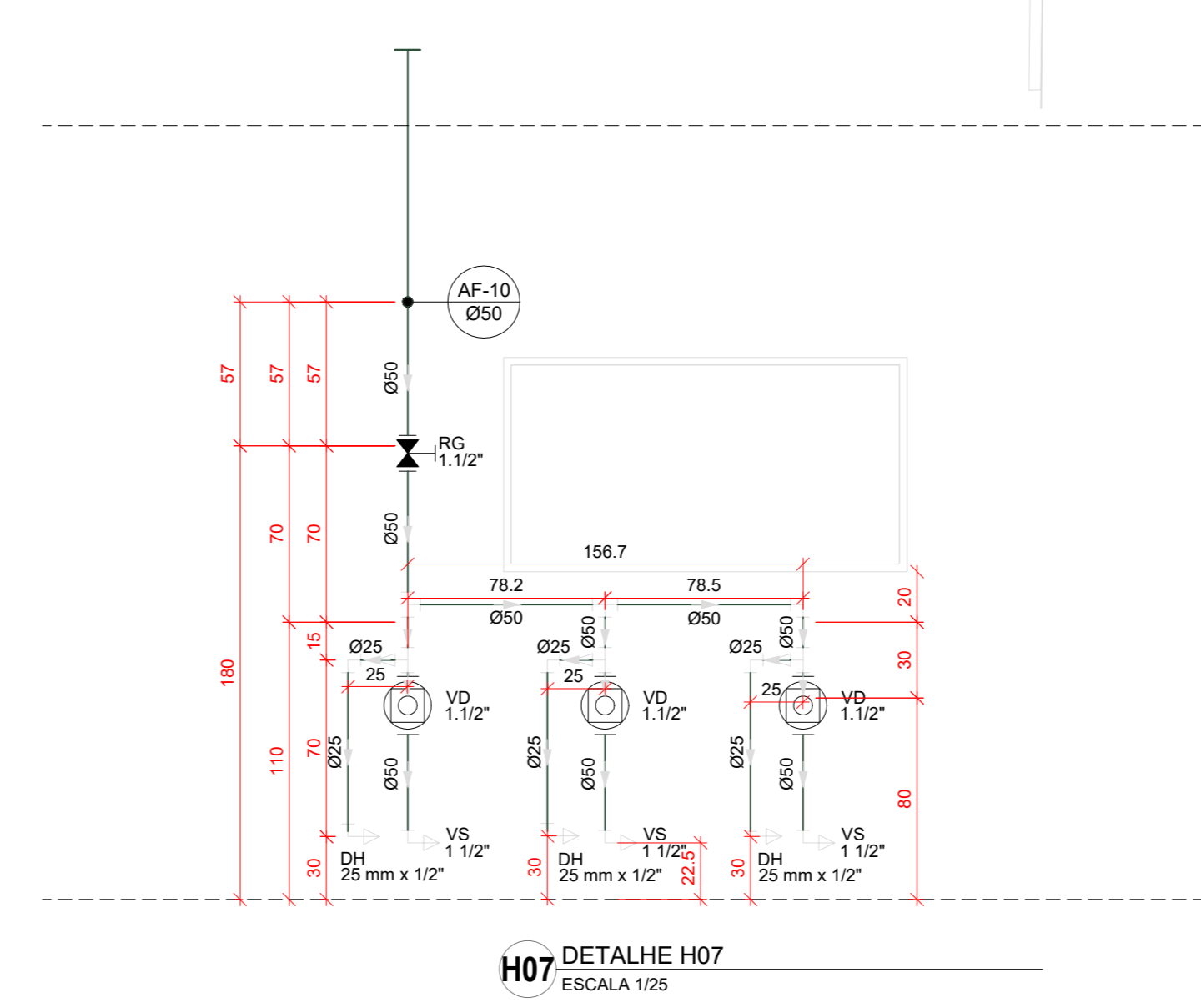

H08 DETALHE H08
ESCALA 1/25

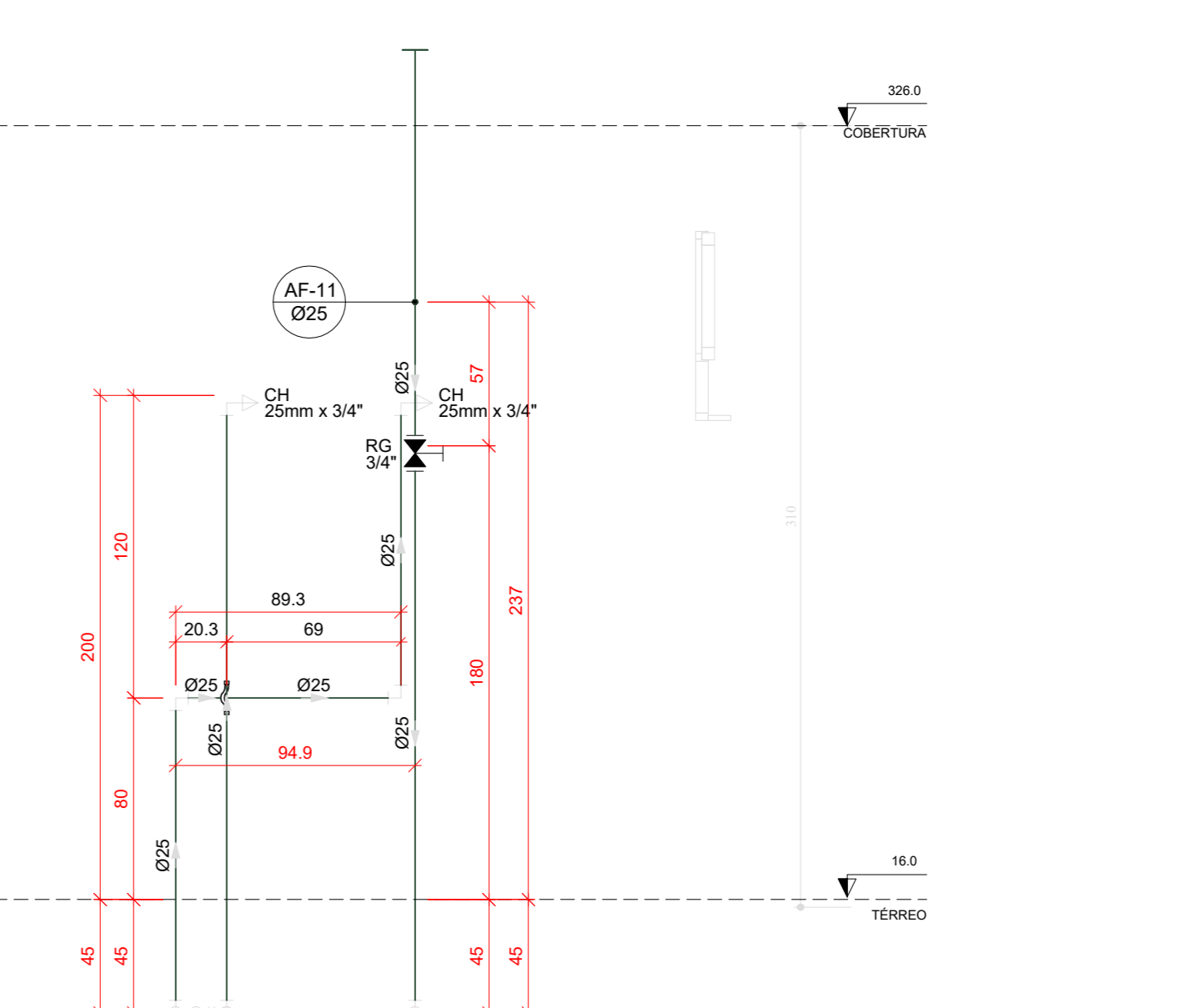

H09 DETALHE H09
ESCALA 1/25

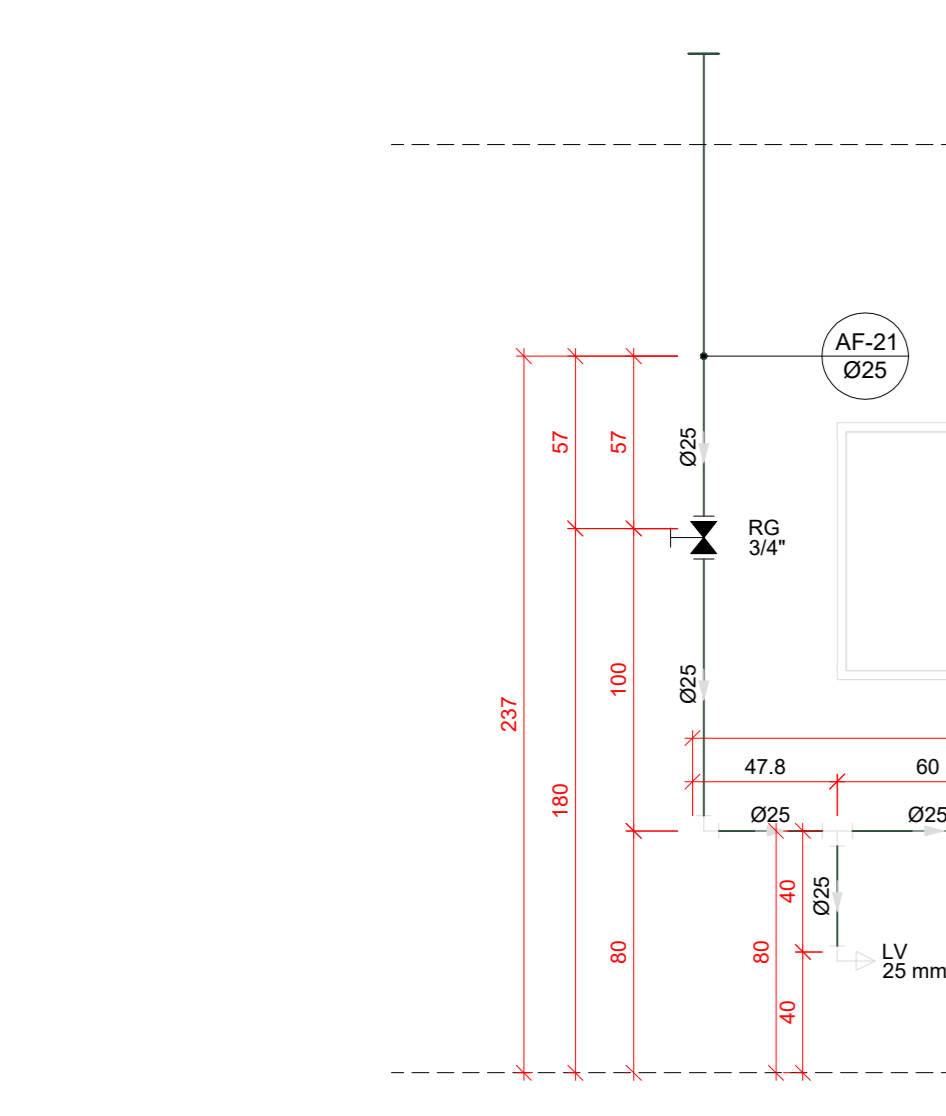

H10 DETALHE H10
ESCALA 1/25

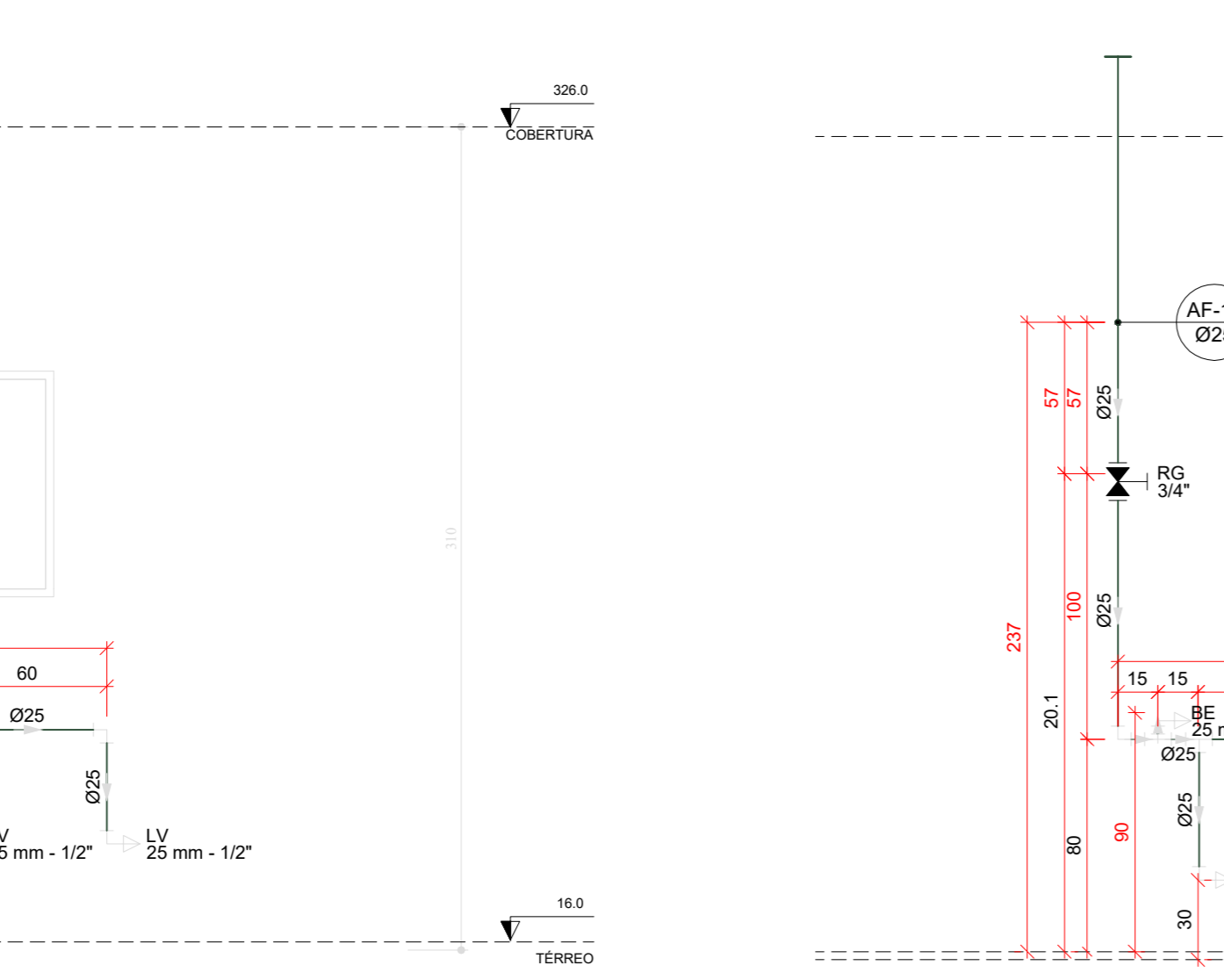

H11 DETALHE H11
ESCALA 1/25

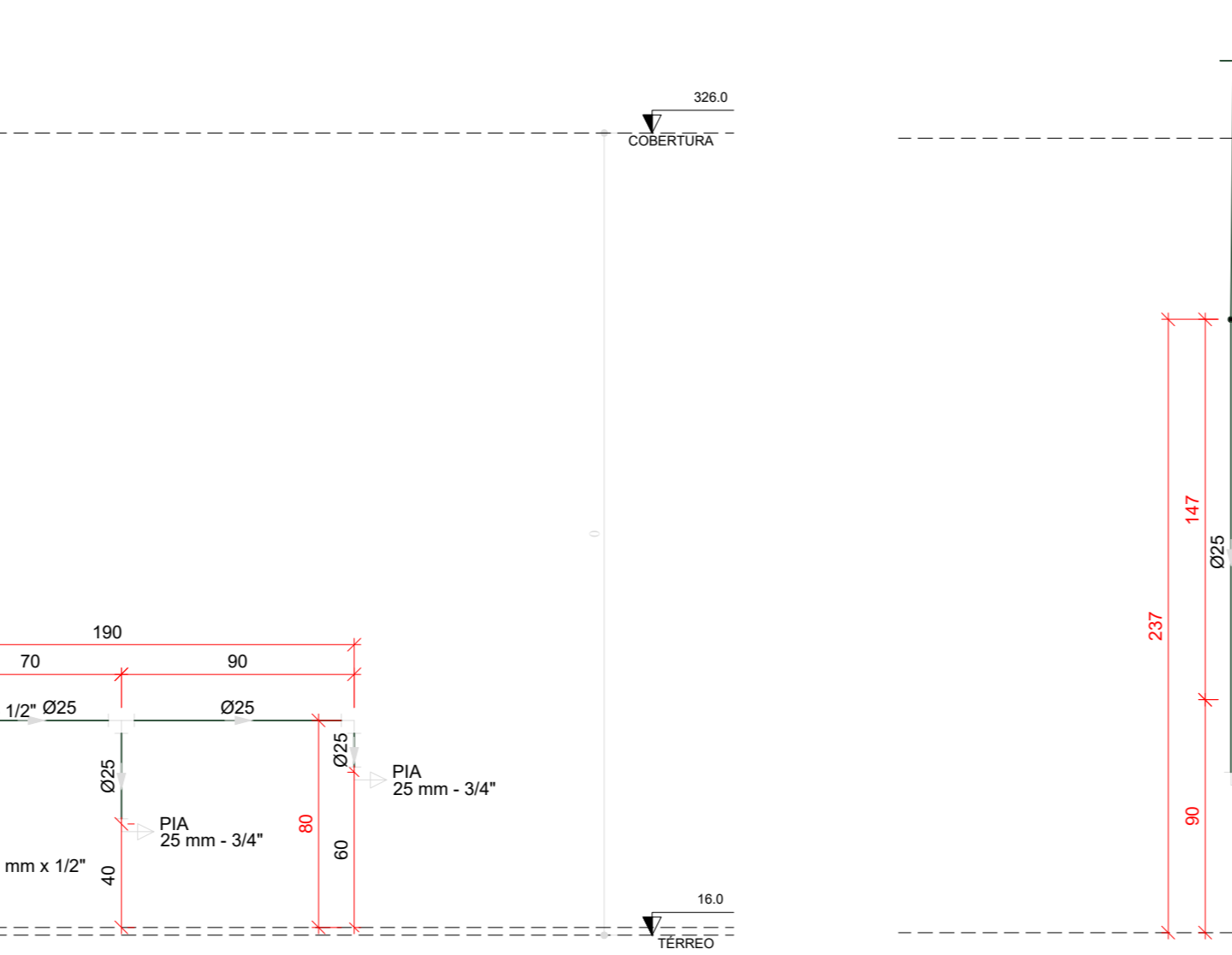

H12 DETALHE H12
ESCALA 1/25

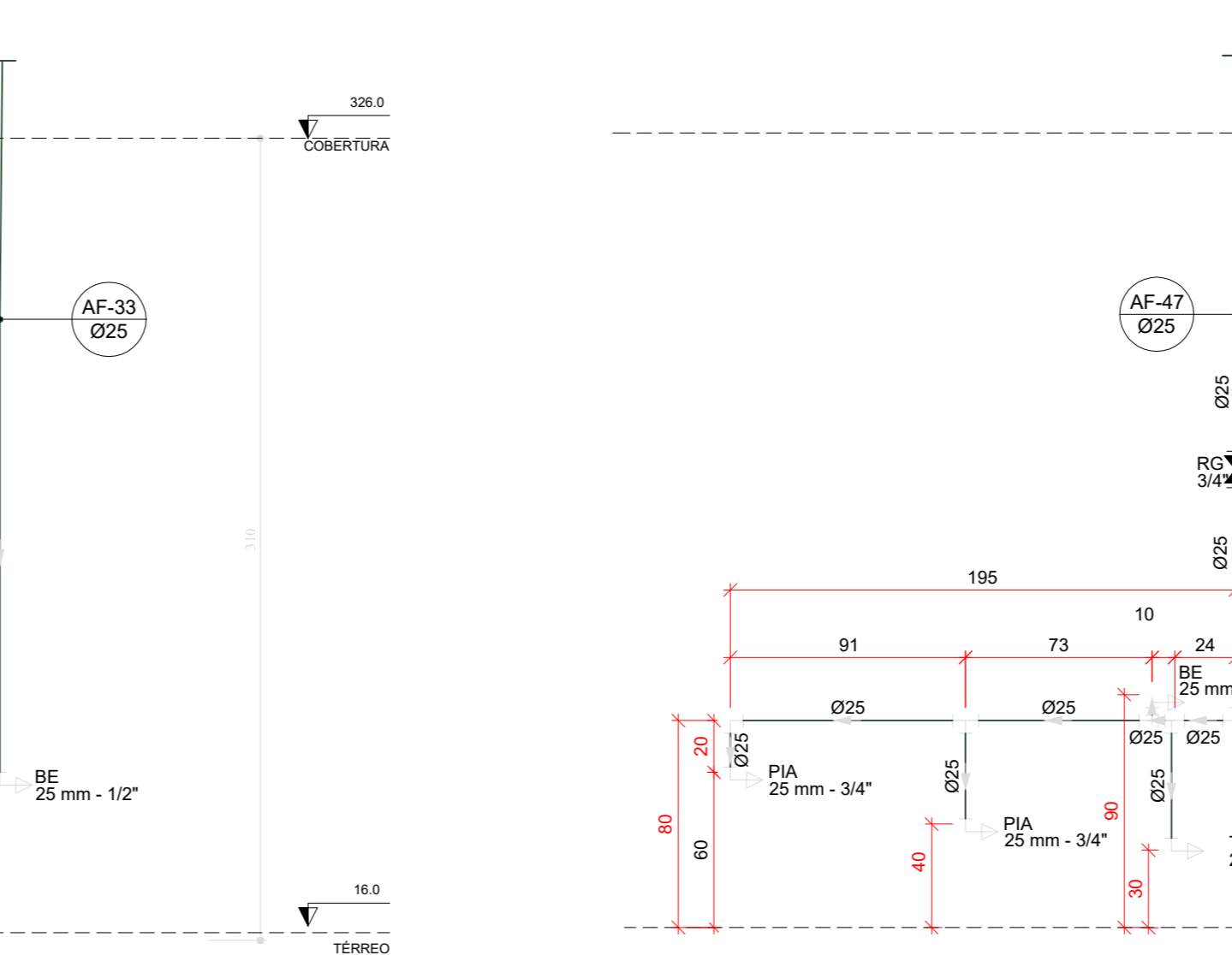

H13 DETALHE H13
ESCALA 1/25

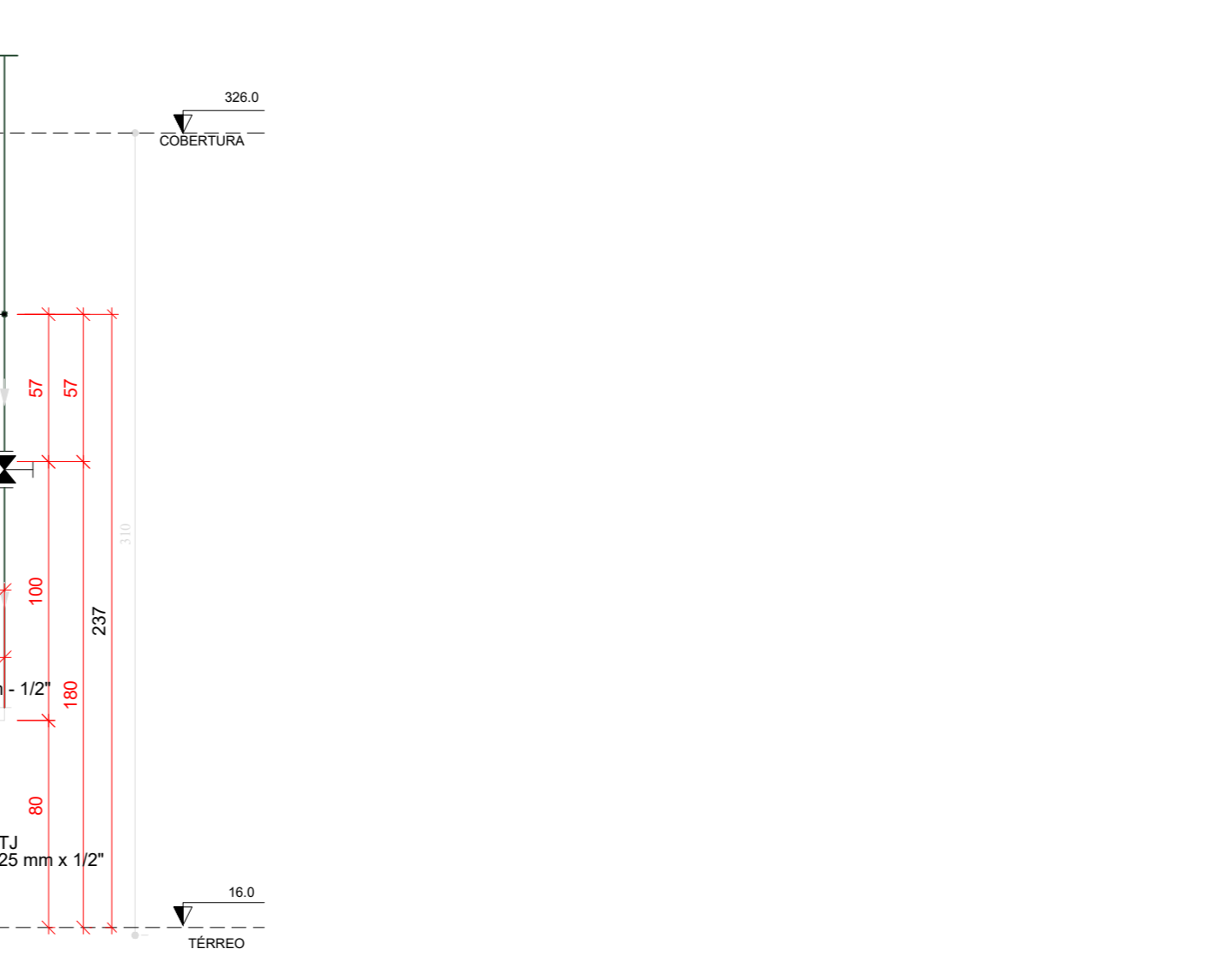

H14 DETALHE H14
ESCALA 1/25



H15 DETALHE H15
ESCALA 1/25

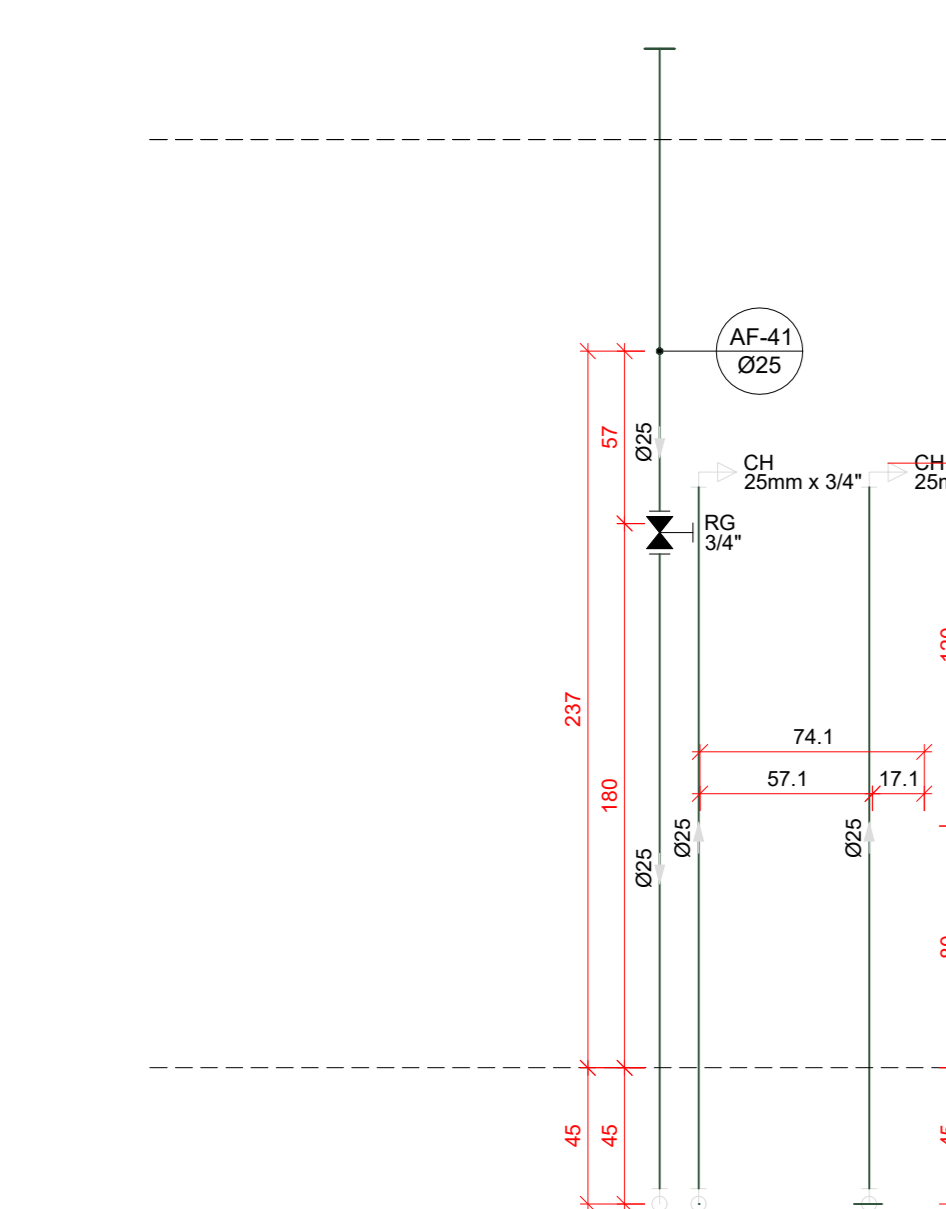

H16 DETALHE H16
ESCALA 1/25

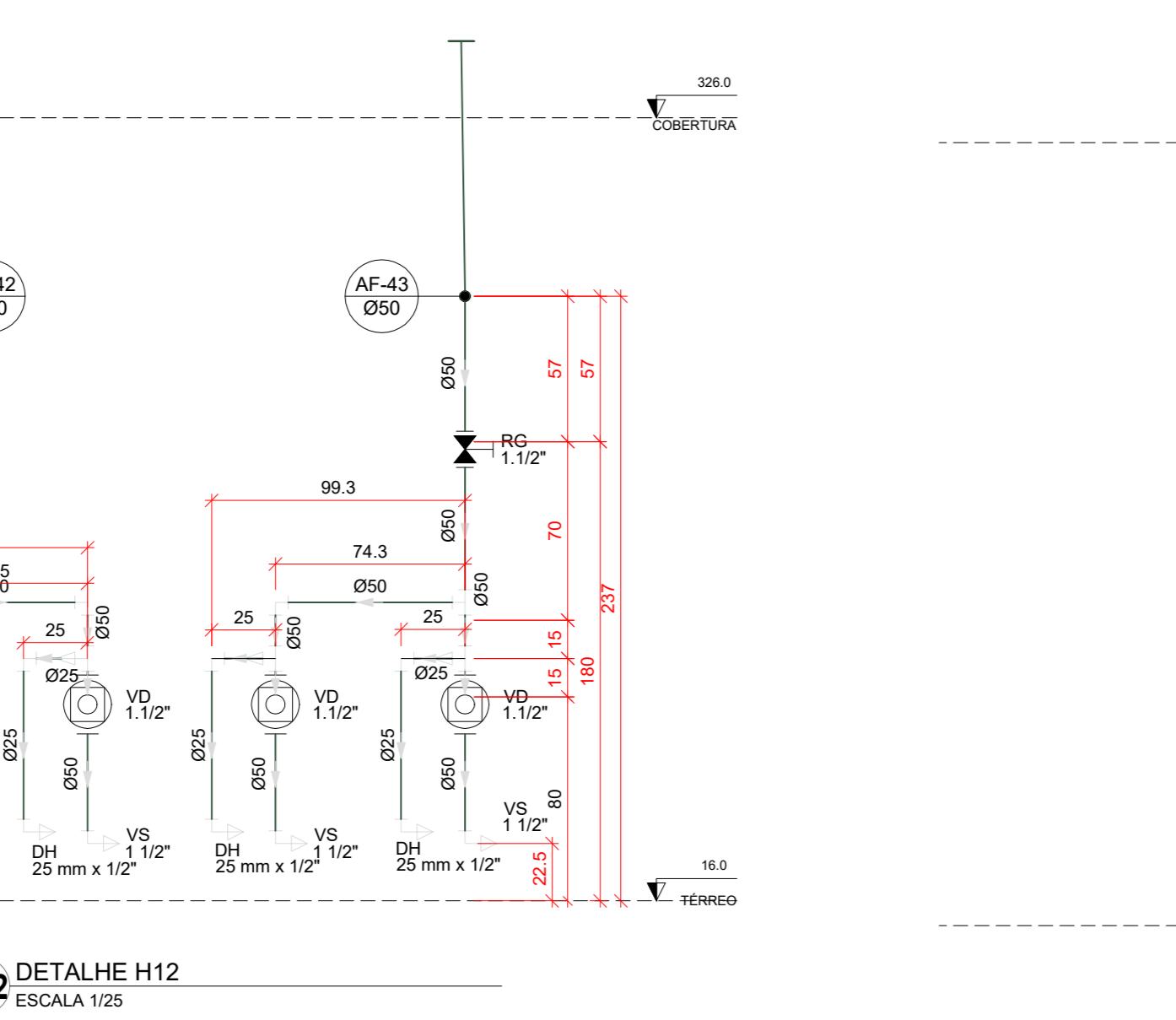

H17 DETALHE H17
ESCALA 1/25

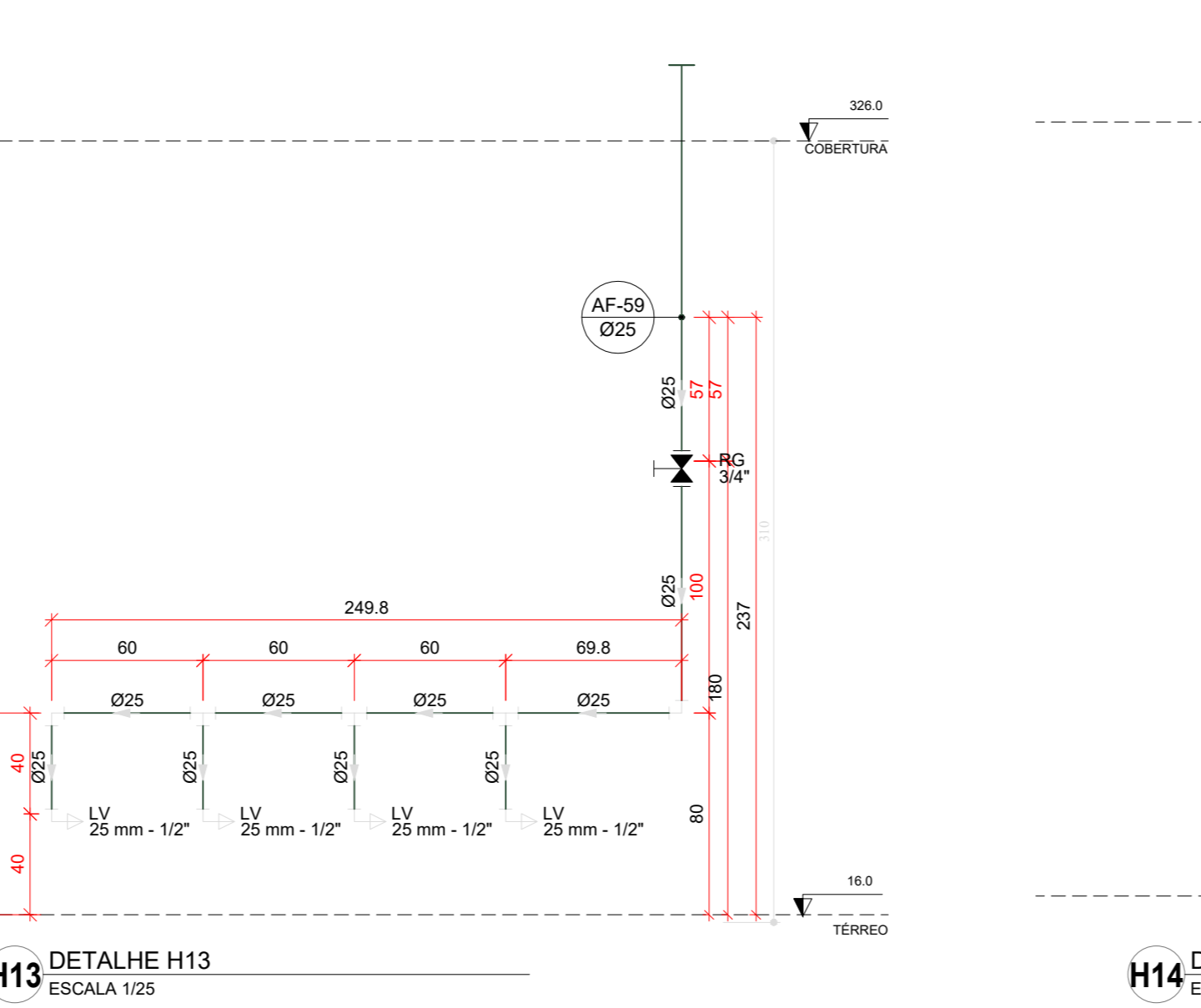

H18 DETALHE H18
ESCALA 1/25

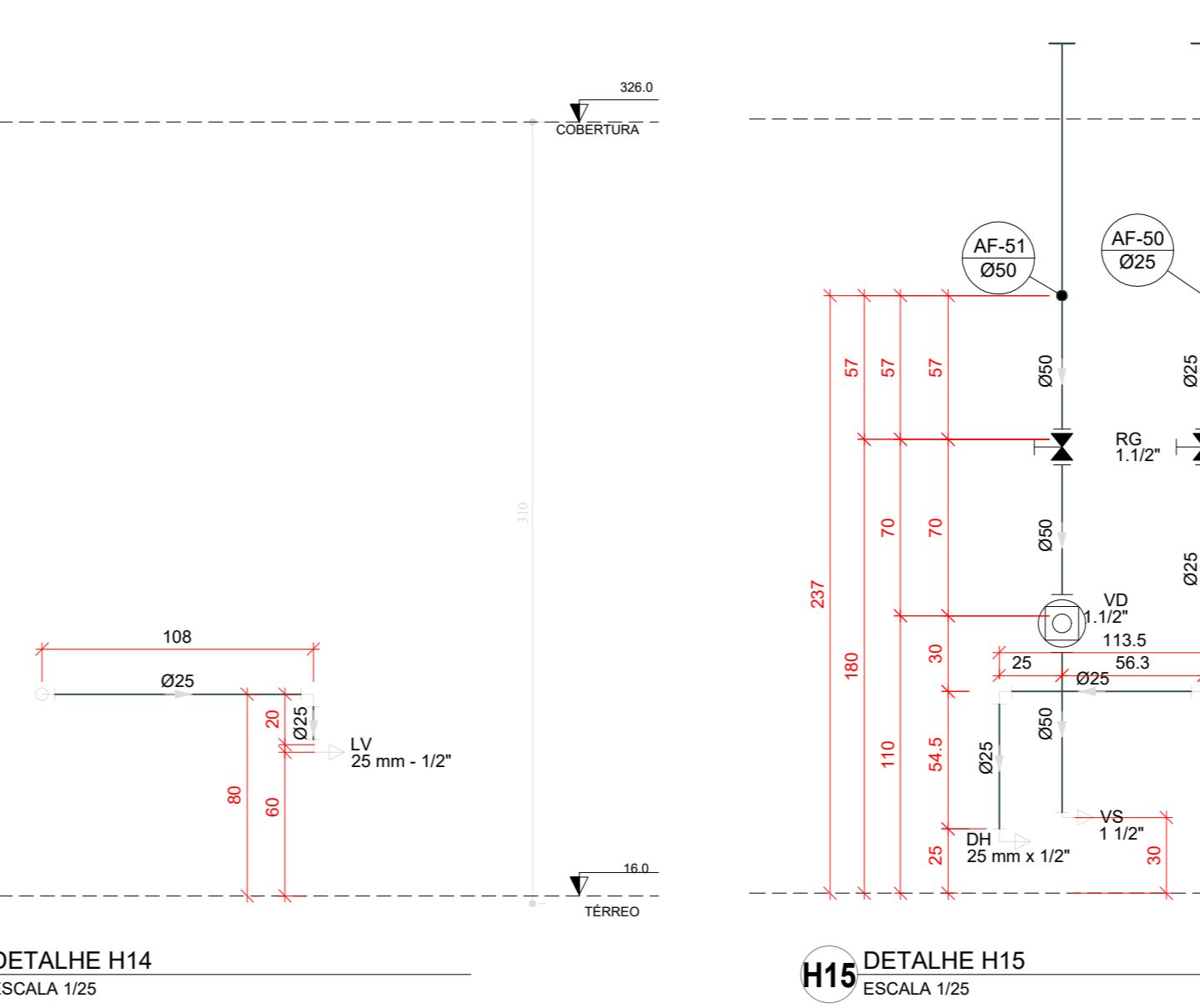

H19 DETALHE H19
ESCALA 1/25

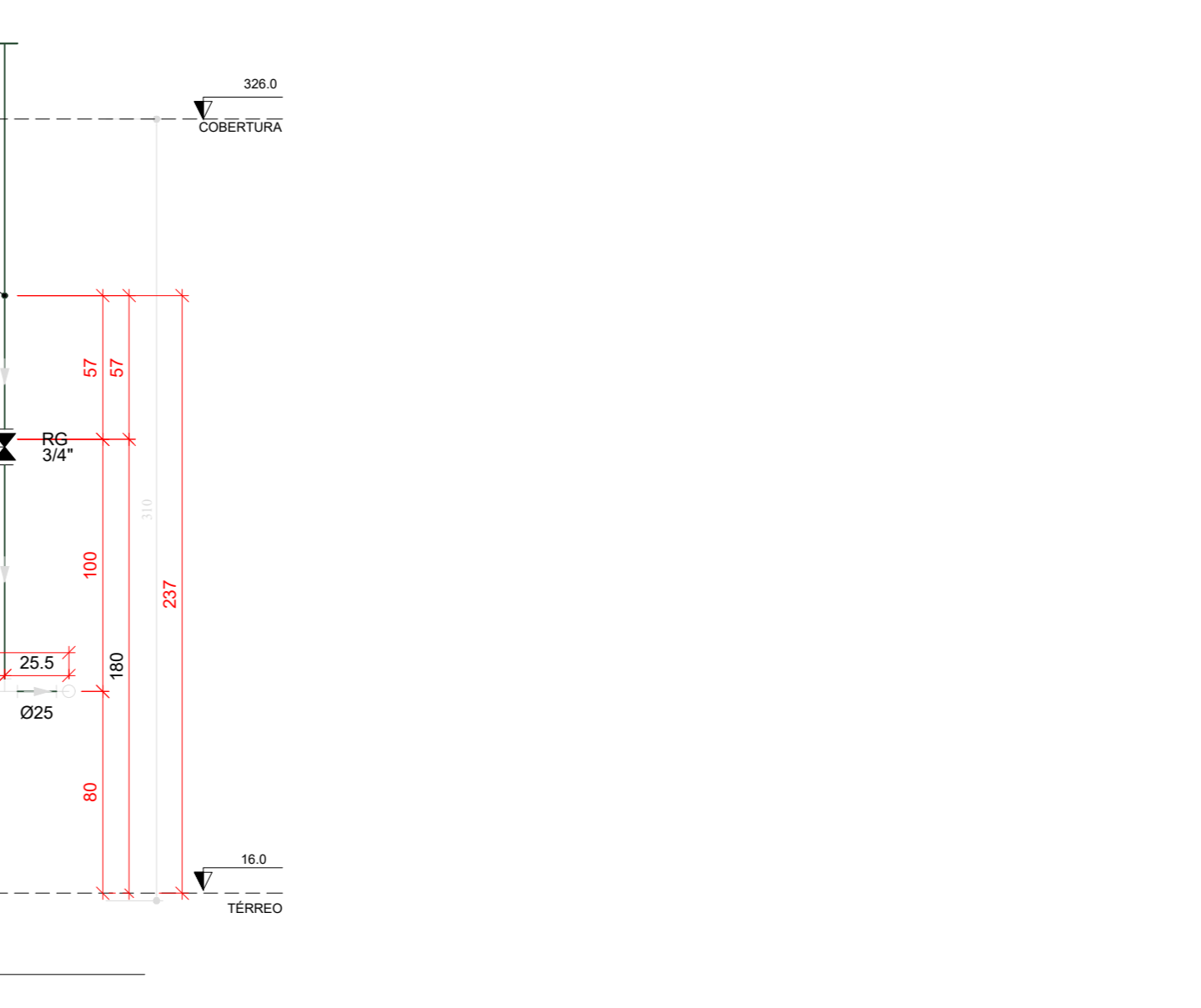

H20 DETALHE H20
ESCALA 1/25

03	JANEIRO 2023	Revisão geral da disciplina conforme a atualização da arquitetura. Redimensionamento das portas de água fria, esgoto cloacal e pluvial para adequação da arquitetura e novo layout. Adesão à NBR 5508:2022.
02	JANEIRO 2017	Acrescentamento à NBR 5508:2015. Alteração: quadro de drenagem, fechamento frontal, sanitários 1 e 2, altura da platibanda, mobiliário e equipamentos, altura da cerâmica nos sanitários, cor dos porcelanatos dos tubos e altura da porta PIA. Acréscimo: gradil e quadro de cargas no cabeleiro d'água, de duchas higiênicas e escaninhos pré-escala.
01	JULHO 2016	Alteração paredes - shaft para tubulação hidráulica e detalhamento; alteração da altura da platibanda.

CONTROLE DE REVISÕES

PROPRIETÁRIO: FNEDE
ENDEREÇO:
MUNICÍPIO - UF: CAU / CREA

PROPRIETÁRIO:
RESP. TÉCNICO: CAU / CREA

AUTOR DO PROJETO: CAU / CREA

APROVAÇÕES: CAU / CREA

PREFEITURA / RA

OBSERVAÇÕES:

COORDENAÇÃO: CGEST - Coordenação Geral de Infraestrutura Educacional

DETALHES - VISTAS DETALHE H01 A H15

HAF

REVISÃO: R.03 ESCALA: 1/25 PRONCHIA: 12/15

FORMATO: (1189841) DATA EMISSÃO: JAN/2023



PROJETO PADRÃO - FNEDE

CRECHE PRÉ-ESCOLA - TIPO 1
PROJETO DE ÁGUA FRIA