

Levantamento - Conduites			
Tipo	Contagem	Tamanho	Comprimento (m)
PVC Condulete Top	1	25 mme	0.07
PVC Condulete Top	1	25 mme	0.56
PVC Condulete Top	1	25 mme	0.59
PVC Condulete Top	1	25 mme	0.96
PVC Condulete Top	2	25 mme	2.13
PVC Condulete Top	1	25 mme	1.59
PVC Condulete Top	1	25 mme	1.93
PVC Condulete Top	1	25 mme	6.47
PVC Condulete Top	1	25 mme	29.35
Somatório			43.65

Símbolos - Tabela Geral		
Símbolo	Quantidade	Descrição
—	2	Acionador manual do sistema de detecção e alarme
—	1	Central de alarme
—	8	Extintor portátil - Carga de pó ABC
—	1	Extintor portátil - Carga de pó BC
—	36	Ponto de iluminação de emergência de 3 lux
—	2	Sistema de alarme - Avisador sonoro tipo sirene
—	1	Sistema de hidrantes - Acionador de bomba de incêndio (botoeira tipo liga)
—	2	Sistema de hidrantes - Mangotinho

Levantamento - Conexões de Conduite		
Imagem	Tipo	Quantidade
—	Condulete Top_Adaptador para Condulete de PVC	9
—	Condulete Top_Condulete de PVC 5 entradas 1pol	5
—	Condulete Top_Curva 90 Eletroduto PVC	5
—	Condulete Top_PVC com tampa Cega_Te	5
—	1.1 Tampa cega	5
Total geral		29

N°	DATA	DESCRIÇÃO
03	JANEIRO/ 2023	Revisão geral da disciplina conforme a atualização da arquitetura. Foram revisados todos os sistemas de prevenção e combate a incêndio conforme orientações do Corpo de Bombeiros Militar. Atendimento as NBRs específicas para cada um dos sistemas. NBR9077/2001, NBR13714/2000, NBR 13434/2004, NBR10898/2013.
02	JANEIRO/ 2017	Atendimento à NBR 9050/2015; Alteração: quadro de áreas, fechamento frontal, sanitários 1 e 2, altura da platibanda, mobiliário e equipamento; altura da cerâmica nos sanitários; cor dos portões dos solares e altura da porta PA4; Acréscimo: gradil e quadro de cargas no castelo d'água, de duchas higienicas e escaninhos pré-escola.
01	JULHO/ 2016	Alteração paredes - shaft para tubulação hidráulica e detalhamento; alteração da altura da platibanda.

CONTROLE DE REVISÕES

MINISTÉRIO DA EDUCAÇÃO

PROJETO PADRÃO - FNEDE

PROPRIETÁRIO: _____

ENDEREÇO: _____

MUNICÍPIO - UF: _____

PROPRIETÁRIO: _____

RESP. TÉCNICO: _____ CAU / CREA _____

AUTOR DO PROJETO: _____ CAU / CREA _____

APROVAÇÕES

	CAU / CREA
	PREFEITURA / RA

OBSERVAÇÕES:

1 PLANTA BAIXA TÉRREO - FORRO
ESCALA 1/75

CRECHE PRÉ-ESCOLA TIPO 1
PROJETO DE PREVENÇÃO E COMBATE A INCÊNDIO

COORDENAÇÃO CGEST - Coordenação Geral de Infraestrutura Educacional	PLANTA DE FORRO - CONDUÍTES DA REDE DE ALARME CONTRA INCÊNDIO	HIN
REVISÃO R.00 R.03 R.01 R.02	ESCALA INDICADA DATA EMISSÃO JAN/2023	PRANCHA 06/07

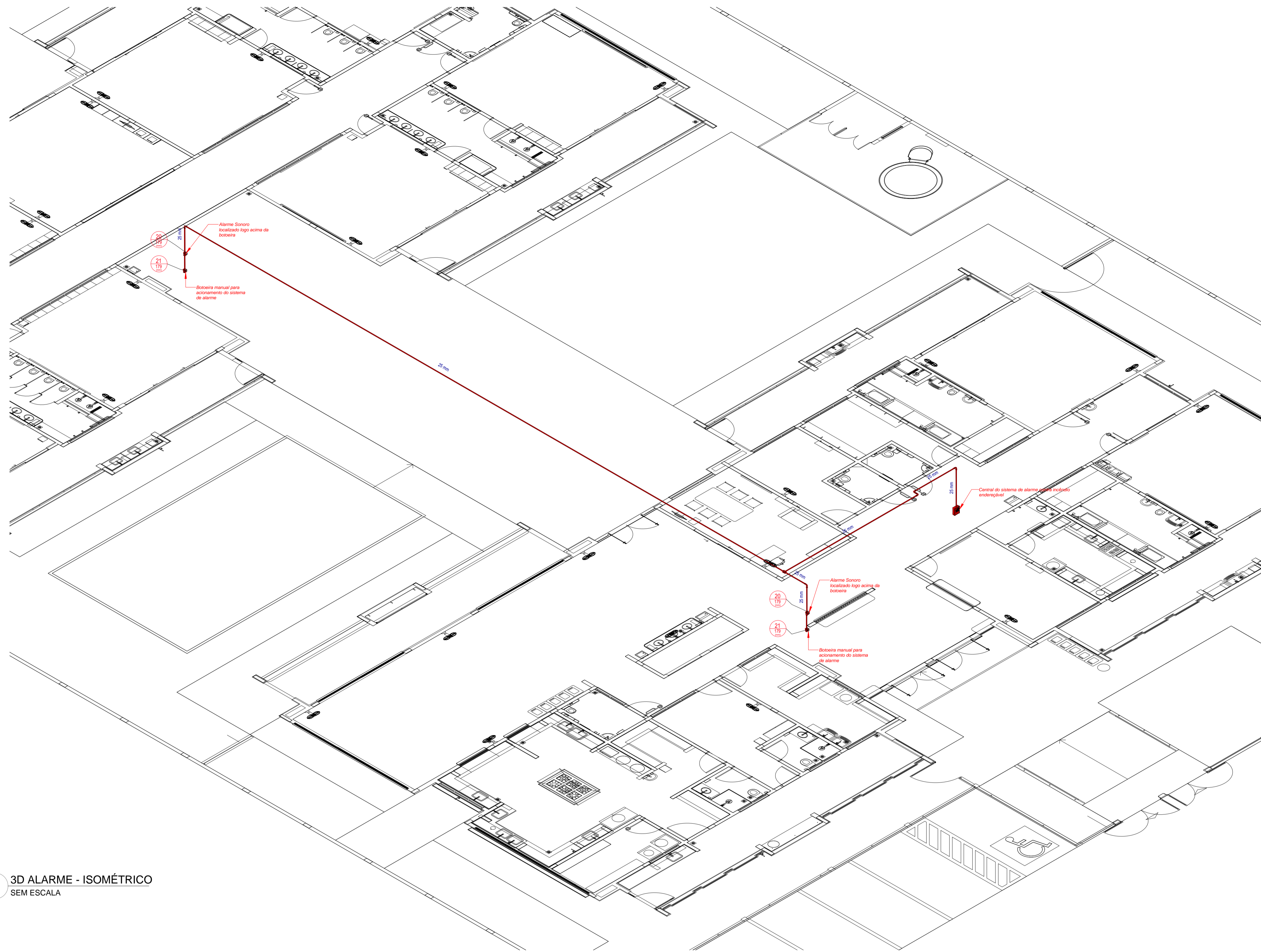

DETALHE TÍPICO - ACIONADOR MANUAL E AVISADOR SONORO - Sem Escala

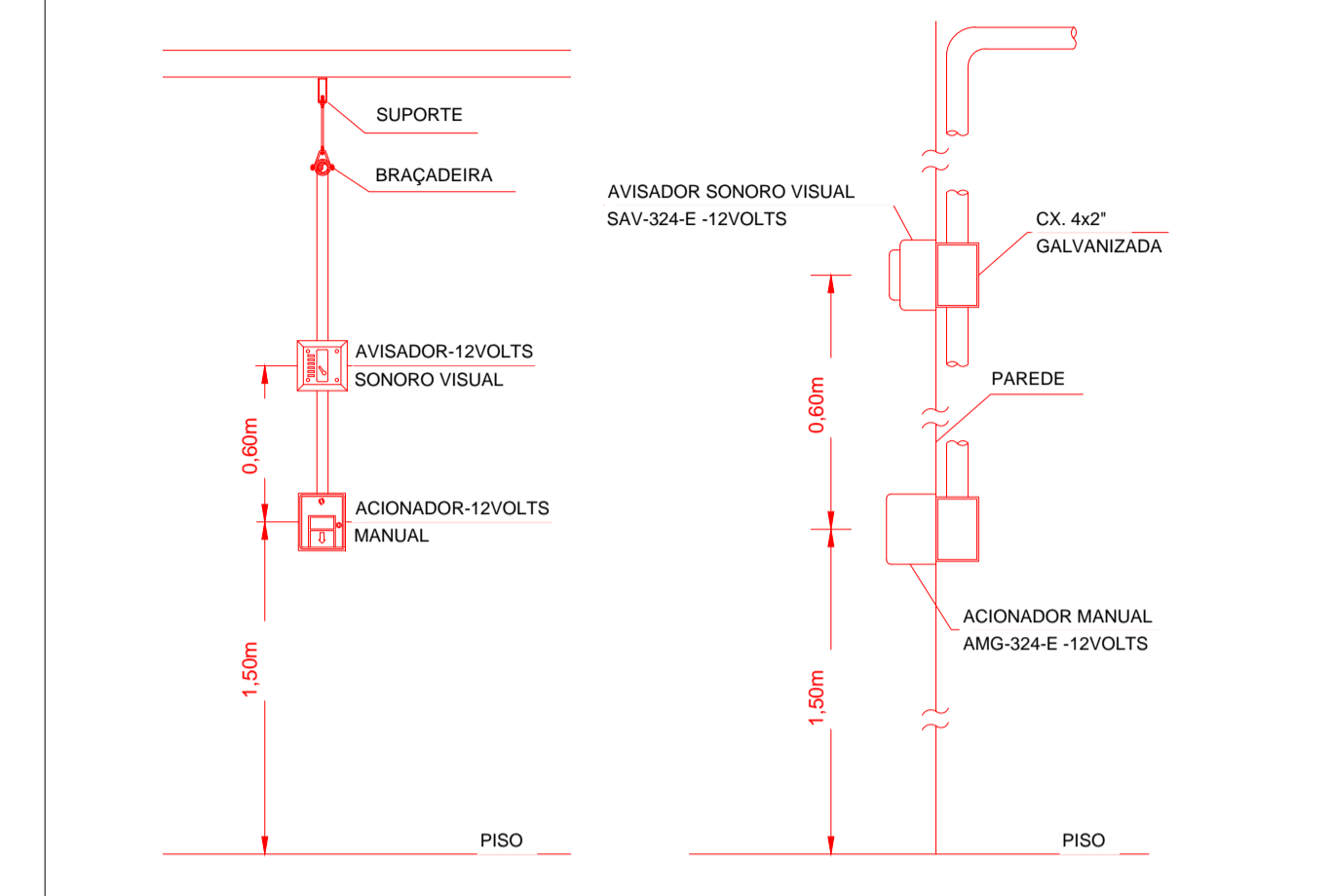

03	JANEIRO/ 2023	Revisão geral da disciplina conforme a atualização da arquitetura. Foram revisados todos os sistemas de prevenção e combate a incêndio conforme orientações do Corpo de Bombeiros Militar. Atendimento as NBRs específicas para cada um dos sistemas. NBR9077/2001, NBR13714/2000, NBR 13434/2004, NBR10898/2013.
02	JANEIRO/ 2017	Atendimento à NBR 9050/2015; Alteração: quadro de áreas, fechamento frontal, sanitários 1 e 2, altura da platibanda, mobiliário e equipamento; altura da cerâmica nos sanitários, cor dos portões dos solários e altura da porta PA4; Acréscimo: gradil e quadro de cargas no castelo d'água, de duchas higienicas e escaninhos pré-escola.
01	JULHO/ 2016	Alteração paredes - shaft para tubulação hidráulica e detalhamento; alteração da altura da platibanda.
N°	DATA	DESCRIÇÃO

CONTROLE DE REVISÕES

MINISTÉRIO DA EDUCAÇÃO

PROJETO PADRÃO - FNEDE

PROPRIETÁRIO: _____

ENDEREÇO: _____

MUNICÍPIO - UF: _____

PROPRIETÁRIO: _____

RESP. TÉCNICO: _____ CAU / CREA _____

AUTOR DO PROJETO: _____ CAU / CREA _____

APROVAÇÕES

	CAU / CREA
	PREFEITURA / RA

OBSERVAÇÕES:

1 3D ALARME - ISOMÉTRICO SEM ESCALA

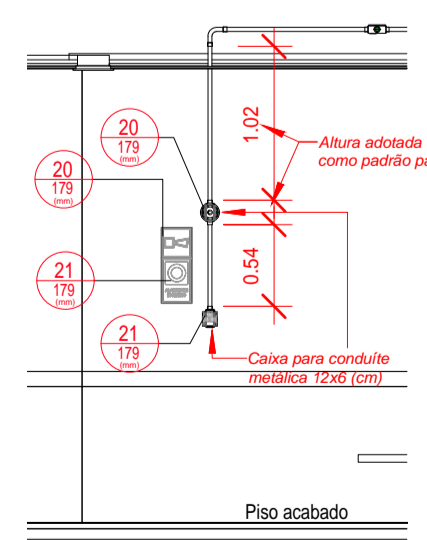

LEGENDA GERAL: SINALIZAÇÃO DE EQUIPAMENTOS DE COMBATE A INCÊNDIO

20	Alarme sonoro: Indicação do local de acionamento do alarme de incêndio	21	Comando manual de alarme: Ponto de acionamento de alarme de incêndio	21	Comando manual da bomba de incêndio: Ponto de acionamento da bomba de incêndio
22	Telefone ou interfone de emergência: Indicação da posição do interfone para comunicação de situações de emergência	23	Extintor de incêndio: Indicação de localização dos extintores de incêndio	23	Extintor de incêndio: Indicação de localização dos extintores de incêndio
23	Extintor de incêndio: Indicação de localização dos extintores de incêndio	23	Extintor de incêndio: Indicação de localização dos extintores de incêndio	23	Extintor de incêndio: Indicação de localização dos extintores de incêndio
23	Extintor de incêndio: Indicação de localização dos extintores de incêndio	23	Extintor de incêndio: Indicação de localização dos extintores de incêndio	24	Abriço de mangueira e hidrante: Indicação do abriço da mangueira de incêndio com ou sem hidrante no seu interior
25	Hidrante de incêndio: Indicação da localização do hidrante quando instalado fora do abriço de mangueiras	26	Válvula de controle do sistema de chuveiros automáticos: Indicação da localização da válvula de controle do sistema de chuveiros automáticos	E17	Sinalização de solo para equipamento de combate a incêndio

Levantamento - Conduites

Tipo	Contagem	Tamanho	Comprimento (m)
PVC Condulete Top	1	25 mm	0,07
PVC Condulete Top	1	25 mm	0,56
PVC Condulete Top	1	25 mm	0,59
PVC Condulete Top	1	25 mm	0,86
PVC Condulete Top	2	25 mm	2,13
PVC Condulete Top	1	25 mm	1,59
PVC Condulete Top	1	25 mm	1,93
PVC Condulete Top	1	25 mm	6,47
PVC Condulete Top	1	25 mm	29,35
Somatório			43,65

Placas - Equipamentos

Fig.	Código	Tamanho	#	Descrição
	20	179	2	Alarme sonoro: Indicação do local de acionamento do alarme de incêndio
	21	224	1	Comando manual da bomba de incêndio: Ponto de acionamento da bomba de incêndio
	21	179	2	Comando manual de alarme: Ponto de acionamento de alarme de incêndio
	23	179	9	Extintor de incêndio: Indicação de localização dos extintores de incêndio
	26	179	2	Hidrante de incêndio: Indicação da localização do hidrante quando instalado fora do abriço de mangueiras

Levantamento - Conexões de Conduite

Imagem	Tipo	Contagem
	Condulete Top_Adaptador para Condulete de PVC	9
	Condulete Top_Condulete de PVC 5 entradas 1pol	5
	Condulete Top_Curva 90 Eletroduto PVC	5
	Condulete Top_PVC com tampa Cega_Te	5
	1.1 Tampa cega	5
Total geral		29

2 DET06 - INSTALAÇÕES DO SISTEMA DE ALARME CONTRA INCÊNDIO ESCALA 1/50

CRECHE PRÉ-ESCOLA TIPO 1

PROJETO DE PREVENÇÃO E COMBATE A INCÊNDIO

COORDENAÇÃO CGEST - Coordenação Geral de Infraestrutura Educacional	ISOMÉTRICO - CONDUITES DO SISTEMA DE ALARME CONTRA INCÊNDIO	HIN
REVISÃO R.00 R.03 R.01 R.02	ESCALA INDICADA DATA EMISSÃO JAN/2023	PRANCHA 07/07
FORMATO A1 (841x594)		

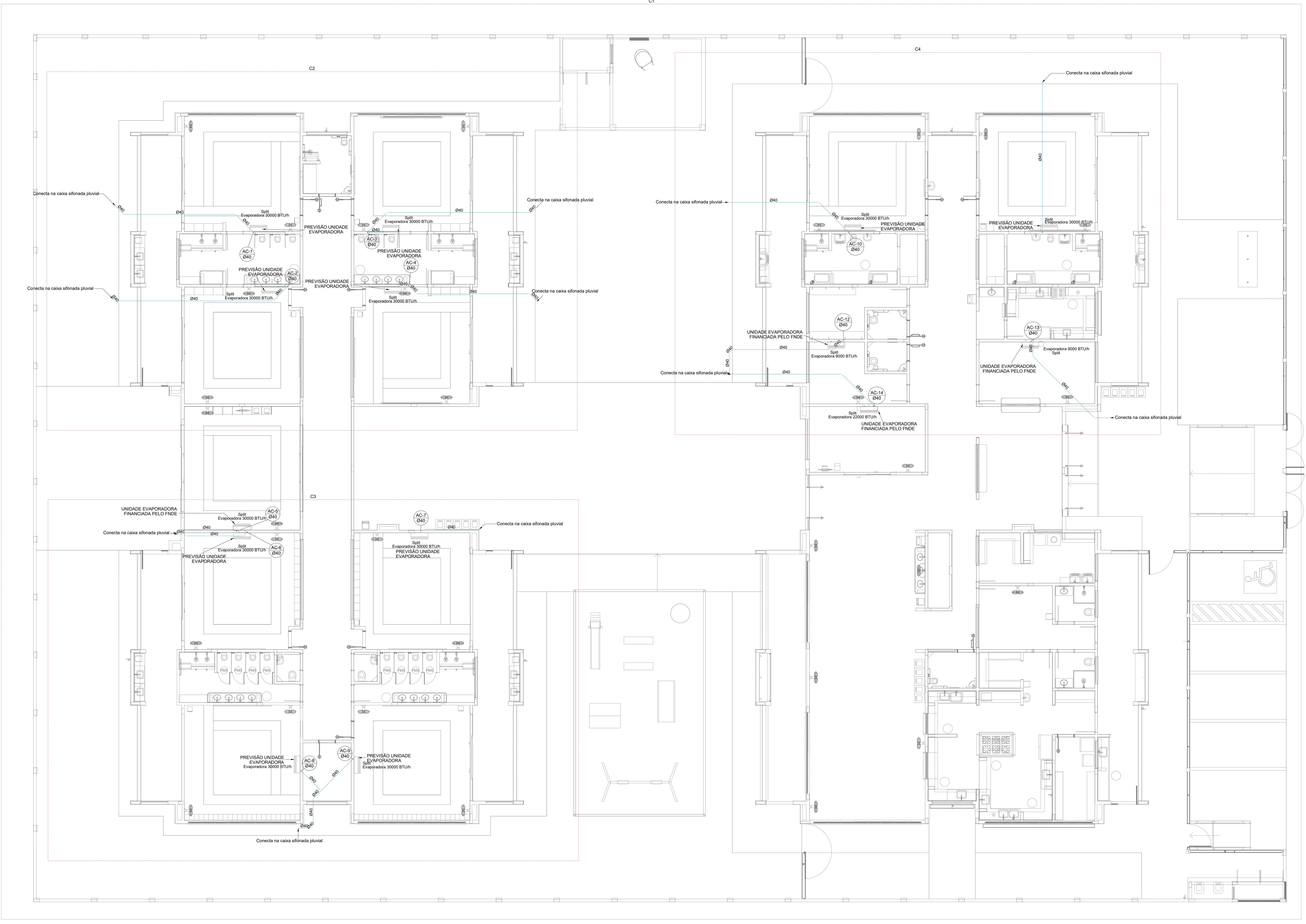

1 PLANTA BAIXA TÉRREO
ESCALA 1/75

03	JANEIRO 2023	Revisão geral da disciplina conforme a atualização da arquitetura. Reordenamento das portas de água fria, esgoto cloacal e pluvial para adequação da arquitetura e novo layout. Alterações e NBR 5500/2022.
02	JANEIRO 2017	Adequamento à NBR 9050/2015. Alteração: quadro de áreas, fechamento frontal, sanitários 1 e 2, altura da plataforma, mobiliário e equipamentos, altura da cerâmica nos sanitários, cor dos paredes dos tubos e altura da porta 09A6. Ações: gradil e quadro de cargas no corredor d'água, de duchas higiênicas e escaninhos pré-escala.
01	JULHO 2016	Alteração paredes - shaft para tubulação hidráulica e detalhamento; alteração da altura da plataforma.
Nº	DATA	DESCRIÇÃO

CONTROLE DE REVISÕES



PROJETO PADRÃO - FNDE

PROPRIETÁRIO:	
ENDEREÇO:	
MUNICÍPIO - UF:	
PROPRIETÁRIO:	
RESP. TÉCNICO:	CAU / CREA
AUTOR DO PROJETO:	CAU / CREA
APROVAÇÕES	CAU / CREA
	PREFEITURA / RA

OBSERVAÇÕES:

CRECHE PRÉ-ESCOLA - TIPO 1
PROJETO DE CLIMATIZAÇÃO

COORDENAÇÃO CGEST - Coordenação Geral de Infraestrutura Educativa	LANÇAMENTO DA REDE DRENAGEM PLANTA BAIXA DO TÉRREO	MCL
REVISÃO R.00 R.01 R.02	ESCALA 1/75 DATA EMISSÃO JAN/2023	PRONÓIA 01/05
FORMATO (1189841)		

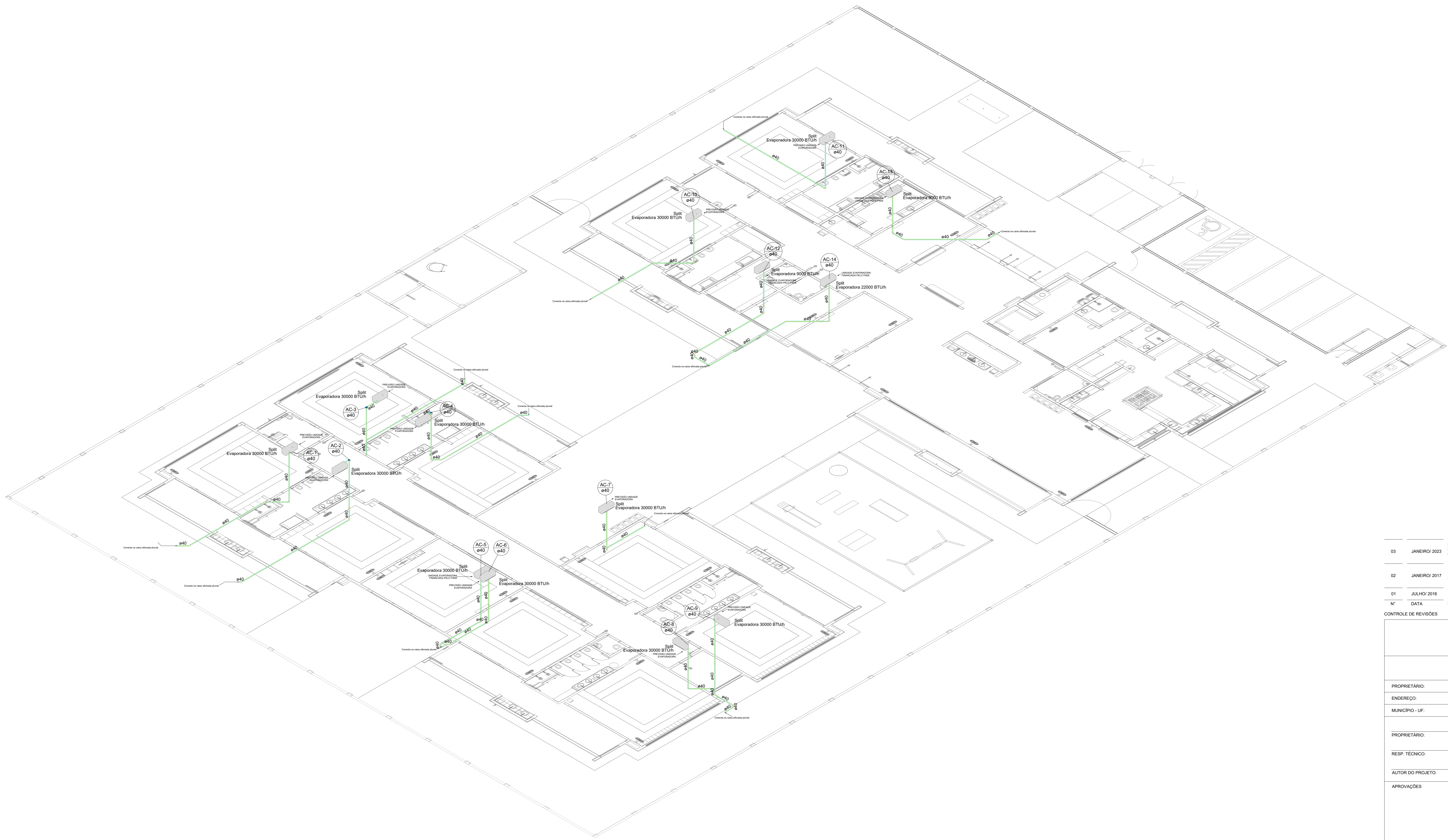

1 DETALHE C1
ESCALA 1/100

Nº	DATA	DESCRIÇÃO
03	JANEIRO 2023	Revisão geral da disciplina conforme a atualização da arquitetura. Reordenamento das portas de água fria, esgoto cloacal e pluvial para adequação da arquitetura e novo layout. Atendimento a NBR 5626/2022.
02	JANEIRO 2017	Acordimento à NBR 9052/2015. Alteração: quadro de áreas, fechamento frontal, sanitários 1 e 2, altura da platibanda, mobiliário e equipamento, altura da venérica nos sanitários, cor das paredes dos tubos e altura da porta PMA. Acreditação: gradil e quadro de cargas no cabeleira d'água, de duchas higiênicas e escaninhos pré-escola.
01	JULHO 2016	Alteração paredes - shaft para tubulação hidráulica e detalhamento; alteração da altura da platibanda.

CONTROLE DE REVISÕES

FNDE MINISTÉRIO DA EDUCAÇÃO	
PROJETO PADRÃO - FNDE	
PROPRIETÁRIO:	
ENDEREÇO:	
MUNICÍPIO - UF:	
PROPRIETÁRIO:	
RESP. TÉCNICO:	CAU / CREA
AUTOR DO PROJETO:	CAU / CREA
APROVAÇÕES	CAU / CREA
	PREFEITURA / RA
OBSERVAÇÕES:	

CRECHE PRÉ-ESCOLA - TIPO 1	
PROJETO DE CLIMATIZAÇÃO	
COORDENAÇÃO CGEST - Coordenação Geral de Infraestrutura Educativa	LANÇAMENTO DA REDE DE DRENAGEM DETALHE ISOMÉTRICO C1
REVISÃO R.00 R.01 R.02	ESCALA 1:100
FORMATO (1189841)	FRANQUIA 02/05

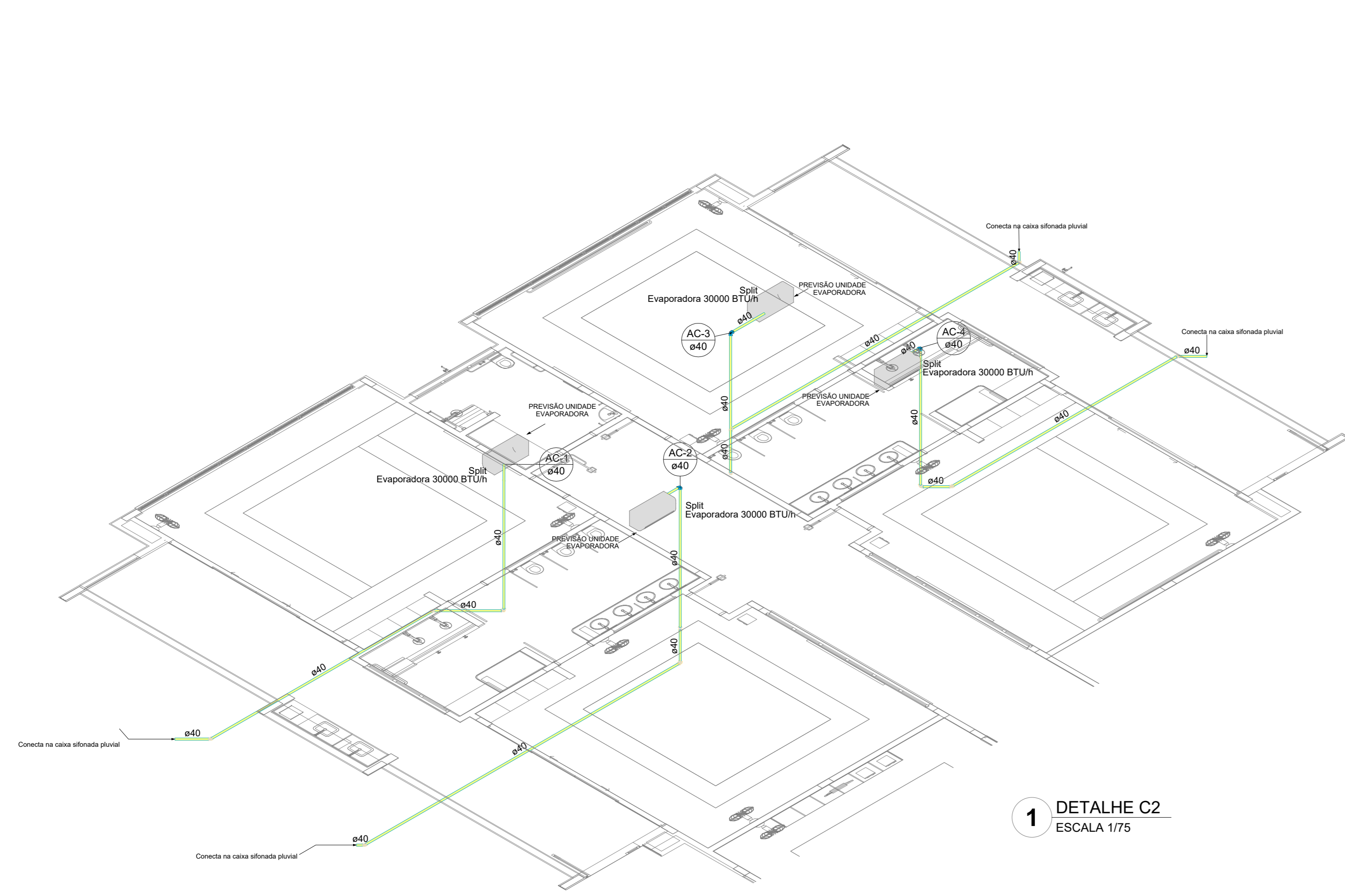

1 DETALHE C2
ESCALA 1/75

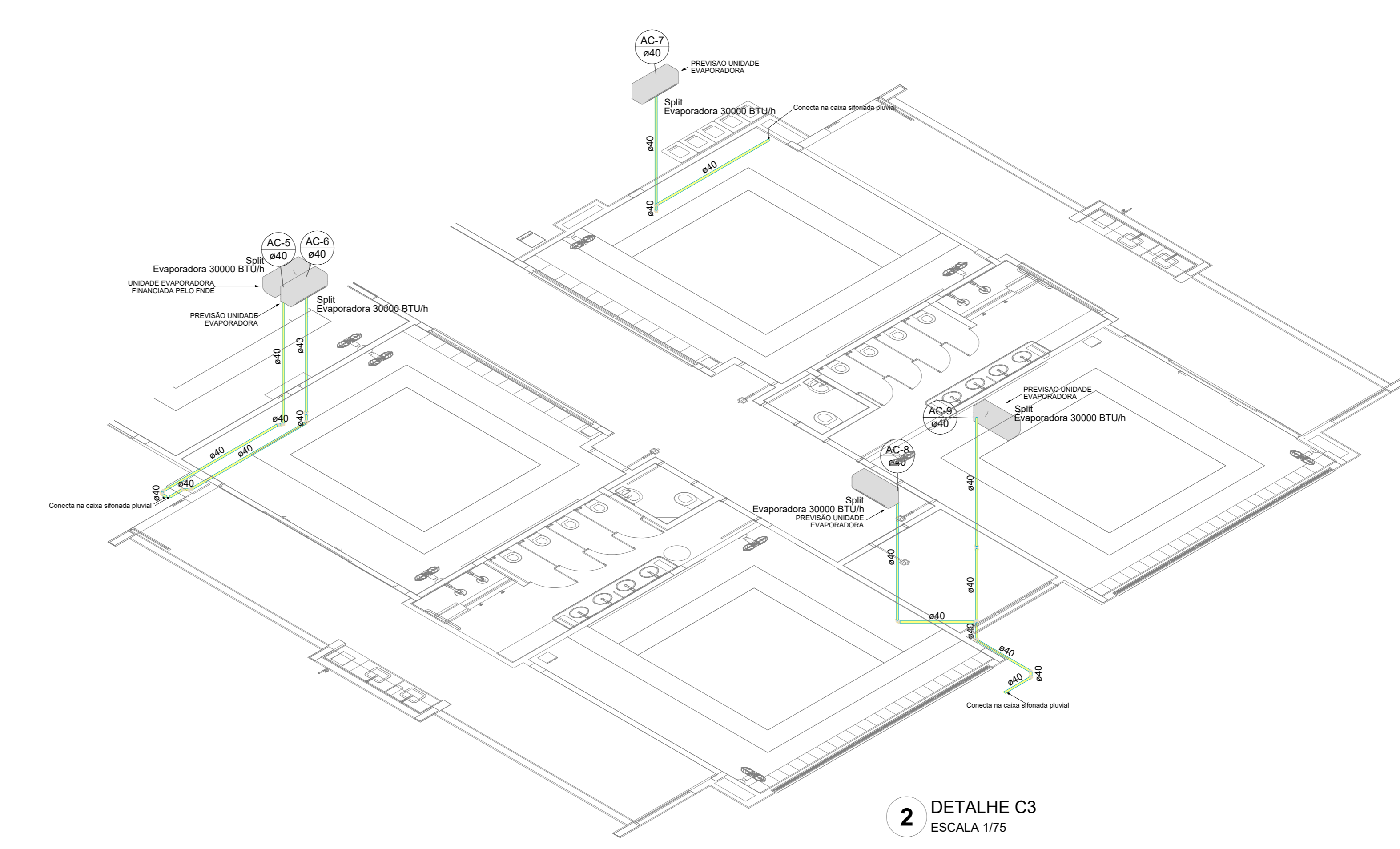

2 DETALHE C3
ESCALA 1/75

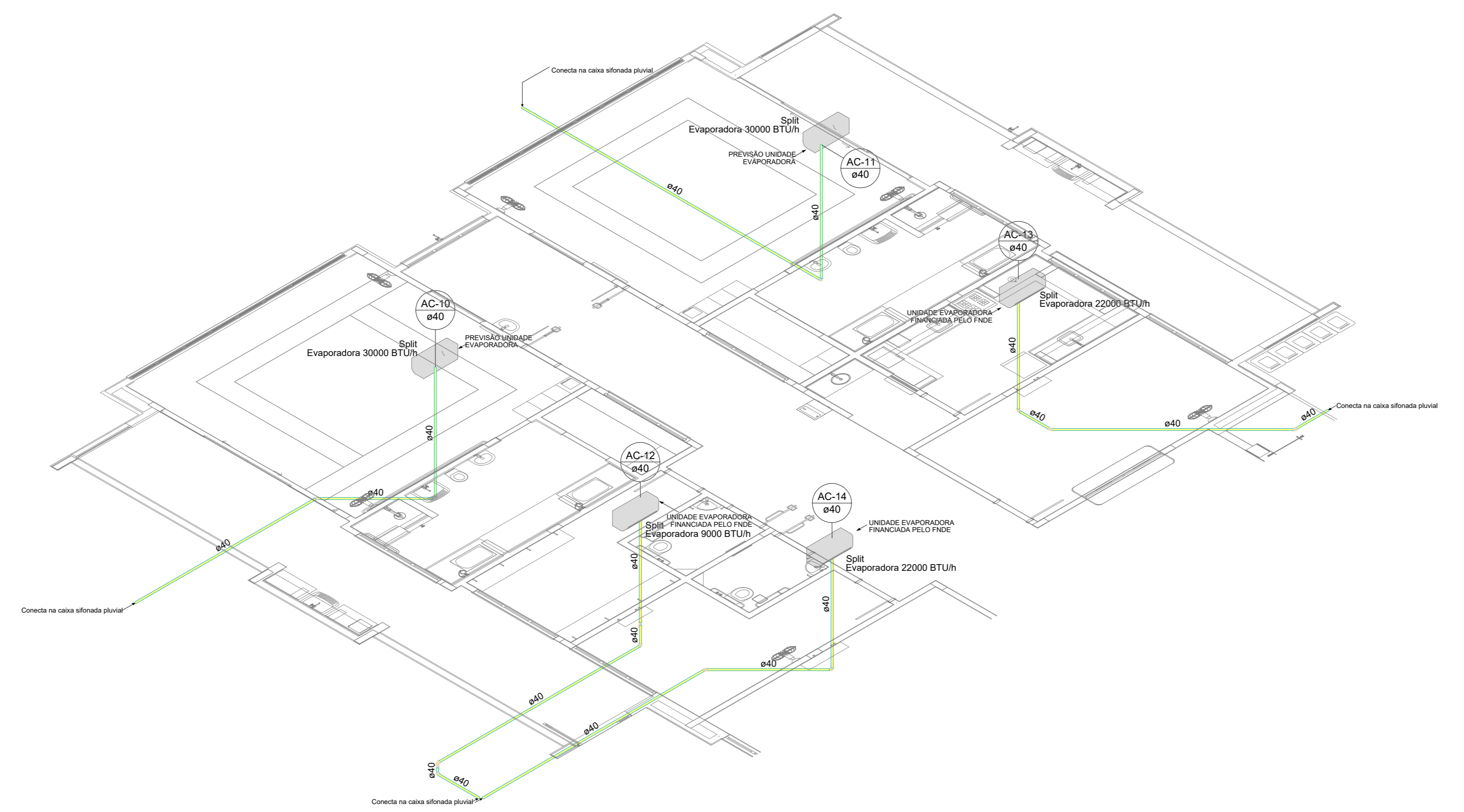

3 DETALHE C4
ESCALA 1/75

03	JANEIRO 2023	Revisão geral da disciplina conforme a atualização da arquitetura. Reordenamento das portas de água fria, esgoto cinza e pluvial para adequação da arquitetura e novo layout. Adicionalmente a NBR 5508:2022.
02	JANEIRO 2017	Adicionalmente à NBR 5508:2015. Alteração: quadro de áreas, fechamento frontal, sanitários 1 e 2, altura da platibanda, mobiliário e equipamentos, altura da varanica nos sanitários, cor dos portões dos tubos e altura da porta PMA. Acréscimo: gradil e quadro de cargas no cabeleiro d'água, de duchas higiênicas e escaninhos pré-escala.
01	JULHO 2016	Alteração paredes - shaft para tubulação hidráulica e detalhamento; alteração da altura da platibanda.
Nº	DATA	DESCRIÇÃO

CONTROLE DE REVISÕES

FNDE MINISTÉRIO DA EDUCAÇÃO	
PROJETO PADRÃO - FNDE	
PROPRIETÁRIO:	
ENDEREÇO:	
MUNICÍPIO - UF:	
PROPRIETÁRIO:	
RESP. TÉCNICO:	CAU / CREA
AUTOR DO PROJETO:	CAU / CREA
APROVAÇÕES	CAU / CREA
	PREFEITURA / RA
OBSERVAÇÕES:	

CRECHE PRÉ-ESCOLA - TIPO 1		
PROJETO DE CLIMATIZAÇÃO		
COORDENAÇÃO CGEST - Coordenação Geral de Infraestrutura Educativa	LANÇAMENTO DA REDE DE DRENAGEM DETALHES ISOMÉTRICOS C2, C3 E C4	MCL
REVISÃO R.00 R.01 R.02	ESCALA 1/75 DATA EMISSÃO JAN/2023	PRIMEIRA 03/05
FORMATO (118x841)		



Lista de materiais - Térreo	
Climatização	
Segmento de duto	
Cabo PP Tetrapolar Isol PVC - 0,6/1kV	0,15 m
#2,5 mm²	24,0 mm²
Tubo Isolante Espesso	0,91 m
1/4"	0,15 m
3/8"	1,06 m
5/8"	0,91 m
Tubo de cobre flexível	0,15 m
1/4"	0,15 m
3/8"	1,06 m
5/8"	0,91 m

Legenda de condutos - Térreo	
Climatização	

NOTAS:

- EXECUTAR ESTE PROJETO AJUNTAMENTE COM O PROJETO ESTRUTURAL;
- ANTES DA CONCRETAGEM PREVER PASSAGEM PARA AS TUBULAÇÕES DENTRO DOS LIMITES ESTABELECIDOS PELA NBR 6118:2014;
- FAZER POSICIONAMENTO DAS COLUNAS OBSERVAR LOCALIZAÇÃO DOS SPLITS;
- AS DIMENSÕES REFERENCIAIS DAS MÁQUINAS CONDENSADORAS PROJETADAS SÃO:
 - 30.000BTUs: 103(C)X73(A)X42(P)
 - 22.000BTUs: 103(C)X73(A)X42(P)
 - 9.000BTUs: 72(C)X51(A)X26,5(P)
- ALTERAÇÕES NESTE PROJETO SOMENTE COM AUTORIZAÇÃO EXPRESSA DO FNDE.

Nº	DATA	DESCRIÇÃO
03	JANEIRO/2023	Revisão geral da disciplina conforme a atualização da arquitetura. Reordenamento dos pontos de infraestrutura para adequação da arquitetura e novo layout. Adesão à NBR 16555:2019.
02	JANEIRO/2017	Adesão à NBR 9502:2015. Alteração: quadro de áreas, fechamento frontal, sanitários 1 e 2, altura da plataforma, mobiliário e equipamentos, altura da sanfona nos sanitários, cor dos portões dos sanitários e altura da porta 09A. Acréscimo: gradil e quadro de cargas no cabeleiro d'água, de duchas higiênicas e escaninhos pré-escoda.
01	JULHO/2016	Alteração paredes - shaft para tubulação hidráulica e detalhamento; alteração da altura da plataforma.

CONTROLE DE REVISÕES

FNDE MINISTÉRIO DA EDUCAÇÃO	
PROJETO PADRÃO - FNDE	
PROPRIETÁRIO:	
ENDEREÇO:	
MUNICÍPIO - UF:	
PROPRIETÁRIO:	
RESP. TÉCNICO:	CAU / CREA
AUTOR DO PROJETO:	CAU / CREA
APROVAÇÕES	CAU / CREA
	PREFEITURA / RA
OBSERVAÇÕES:	

COORDENAÇÃO			
CGEST - Coordenação Geral de Infraestrutura Educacional		LANÇAMENTO DA REDE FRIGORÍFERA PLANTA BAIXA TERREO	
		MCL	
REVISÃO	ESCALA	PROJETA	
R.00	1:75		
R.01			
R.02			
FORMATO (1189841)	DATA EMISSÃO	04/05	
	JAN/2023		

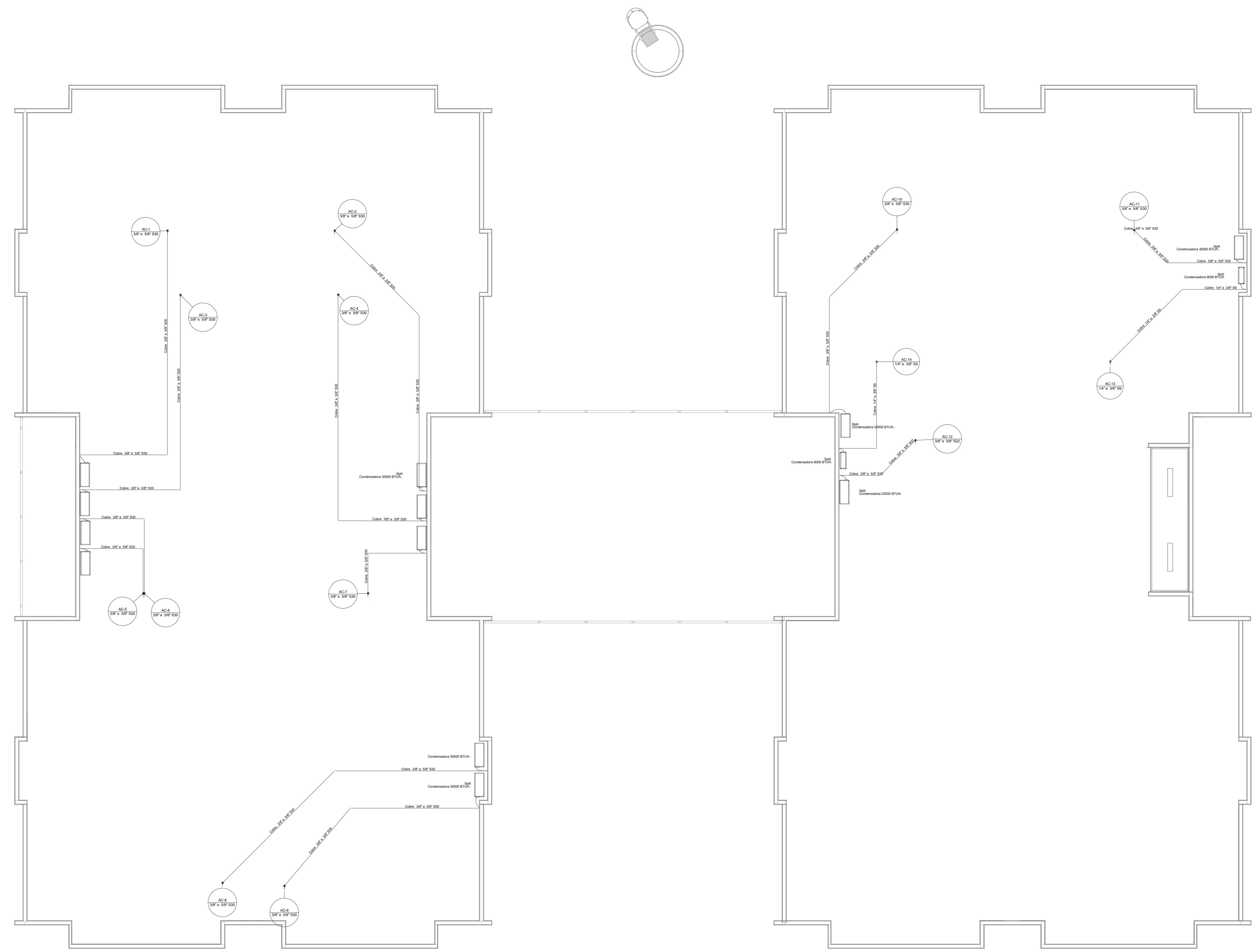

Legenda das Indicações - Cobertura

Spli	Condensadoras Split - Condensadora 22000 BTU/h
Spli	Condensadoras Split - Condensadora 30000 BTU/h
Spli	Condensadoras Split - Condensadora 9000 BTU/h

Lista de materiais - Cobertura

Equipamentos Ar condicionado	
Condensadora Split	1 pc
22000 BTU/h	11 pc
30000 BTU/h	2 pc
9000 BTU/h	2 pc
Segmento de tubo	
Cabo PP Tetrapolar isol PVC - 0,61kV	22,43 m
62,5 mm ²	131,43 m
48,0 mm ²	131,43 m
Tubo Isolante Espumoso	16,79 m
1/4"	153,86 m
3/8"	137,07 m
5/8"	16,79 m
Tubo de cobre flexível	153,86 m
1/4"	16,79 m
3/8"	153,86 m
5/8"	137,07 m

Legenda - Cobertura

	Condensadora split 22000 BTU/h
	Condensadora split 30000 BTU/h
	Condensadora split 9000 BTU/h

Legenda de condutas - Cobertura

	Climatização
--	--------------

NOTAS:

- EXECUTAR ESTE PROJETO AJUNTAMENTE COM O PROJETO ESTRUTURAL;
- ANTES DA CONCRETAGEM PREVER PASSAGEM PARA AS TUBULAÇÕES DENTRO DOS LIMITES ESTABELECIDOS PELA NBR 6118:2014;
- FAZER POSICIONAMENTO DAS COLUNAS OBSERVAR LOCALIZAÇÃO DOS SPLITS;
- AS DIMENSÕES REFERENCIAIS DAS MÁQUINAS CONDENSADORAS PROJETADAS SÃO:
 - 30.000BTU/h: 103(C)x73(A)x42(P)
 - 22.000BTU/h: 103(C)x73(A)x42(P)
 - 9.000BTU/h: 72(C)x51(A)x26,5(P)
- ALTERAÇÕES NESTE PROJETO SOMENTE COM AUTORIZAÇÃO EXPRESSA DO FNDE.

03	JANEIRO/2023	Revisão geral da disciplina conforme a atualização da arquitetura. Reordenamento dos pontos de infraestrutura para telecomunicações para adequação da arquitetura e novo layout. Aditamento à NBR 6555:2019.
02	JANEIRO/2017	Aditamento à NBR 6555:2019. Alteração: quadro de áreas, fechamento frontal, sanitários 1 e 2, altura da platibanda, mobiliário e equipamentos, altura da varanica nos sanitários, cor dos portões dos subterrâneos e altura da porta PMA. Acréscimo: gradil e quadro de cargas no cabeleiro d'água, de duchas higiênicas e escaninhos pré-escala.
01	JULHO/2016	Alteração paredes - shaft para tubulação hidráulica e detalhamento; alteração da altura da platibanda.
Nº	DATA	DESCRIÇÃO

CONTROLE DE REVISÕES



PROJETO PADRÃO - FNDE

PROPRIETÁRIO: _____
 ENDEREÇO: _____
 MUNICÍPIO - UF: _____

PROPRIETÁRIO: _____
 RESP. TÉCNICO: CAU / CREA _____
 AUTOR DO PROJETO: CAU / CREA _____

APROVAÇÕES	CAU / CREA
	PREFEITURA / RA

OBSERVAÇÕES:

**CRECHE PRÉ-ESCOLA TIPO1
 PROJETO DE CLIMATIZAÇÃO**

COORDENAÇÃO CGEST - Coordenação Geral de Infraestrutura Educativa	LANÇAMENTO DA REDE FRIGORÍFERA PLANTA DE COBERTURA	MCL
REVISÃO R.00 R.01 R.02	ESCALA 1:75 DATA EMISSÃO JAN/2023	PRONÓIA 05/05
FORMATO (1189x841)		

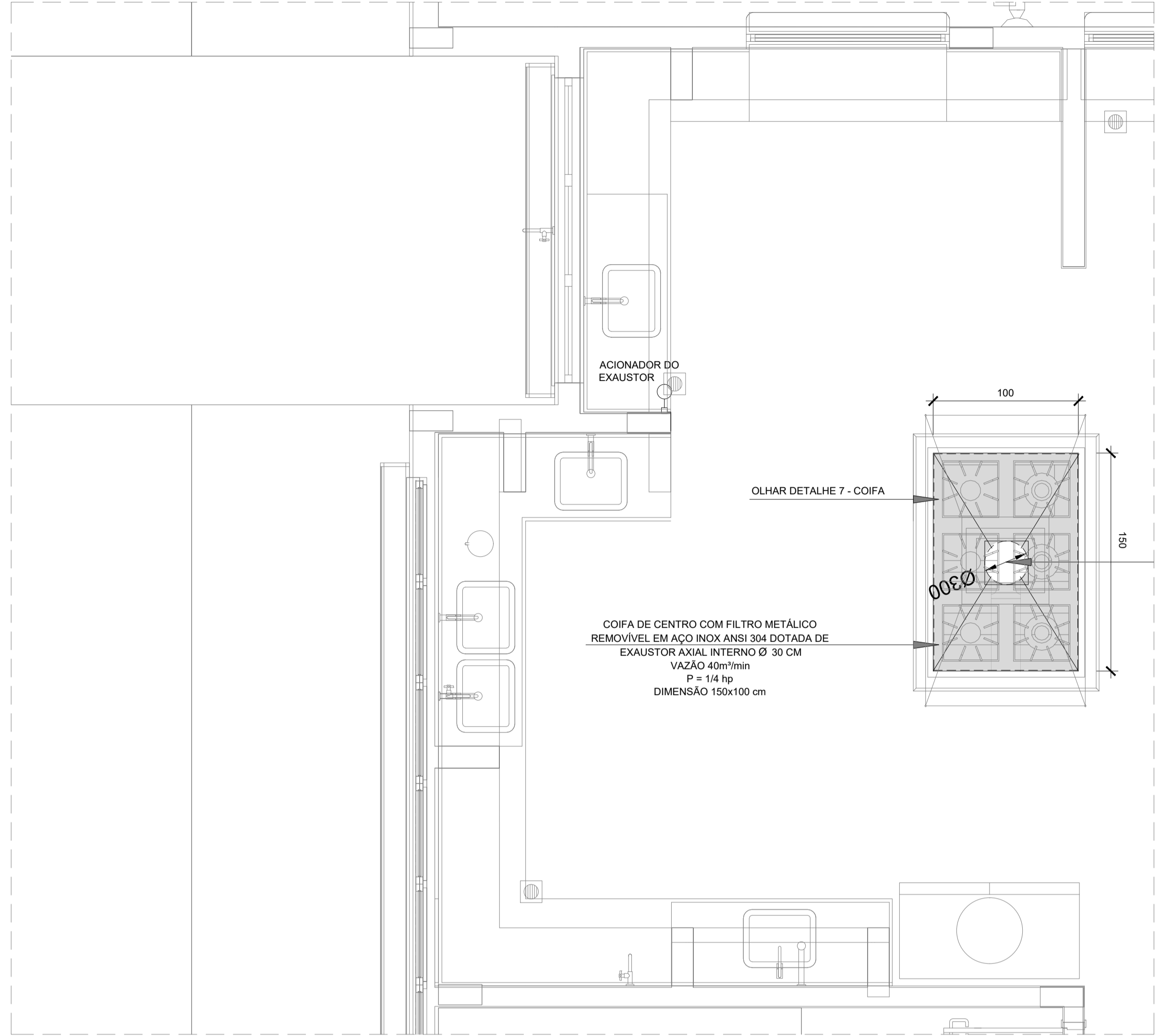

1 EXAUSTÃO - COZINHA
ESCALA 1/25

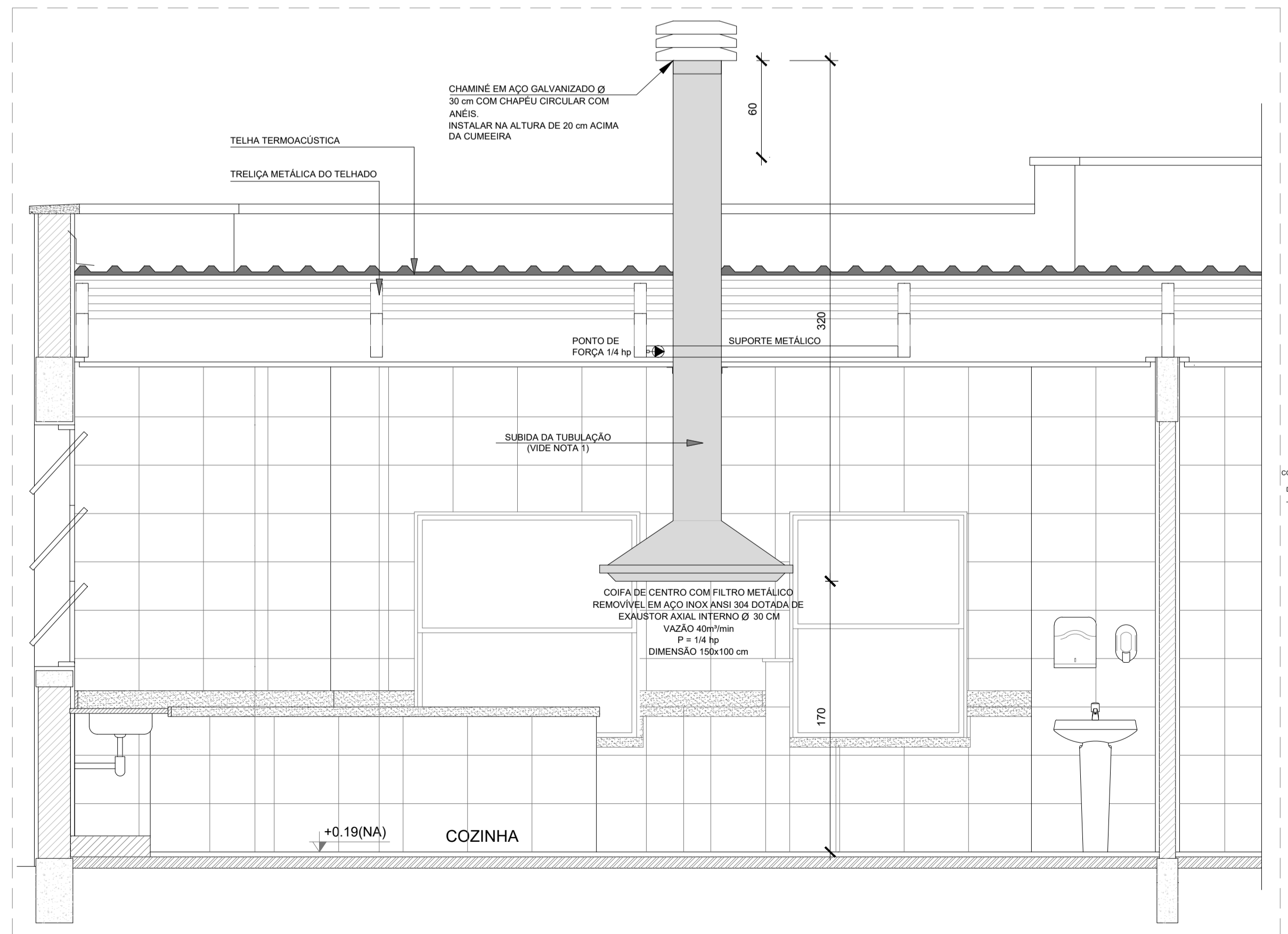

2 DETALHE - TUBULAÇÃO VERTICAL E EQUIPAMENTO
ESCALA 1/25

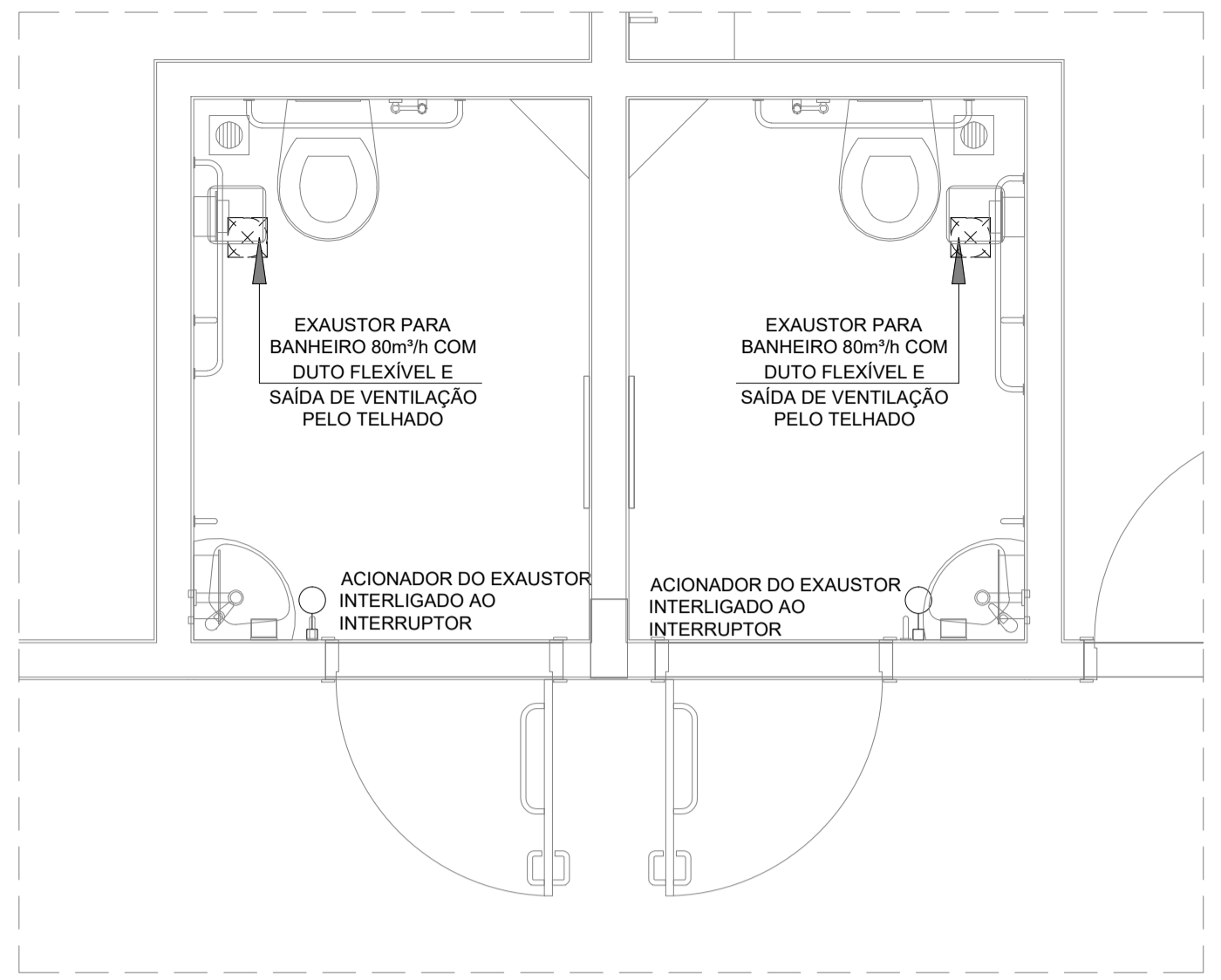

3 EXAUSTÃO - PCD FEMININO E MASCULINO
ESCALA 1/25

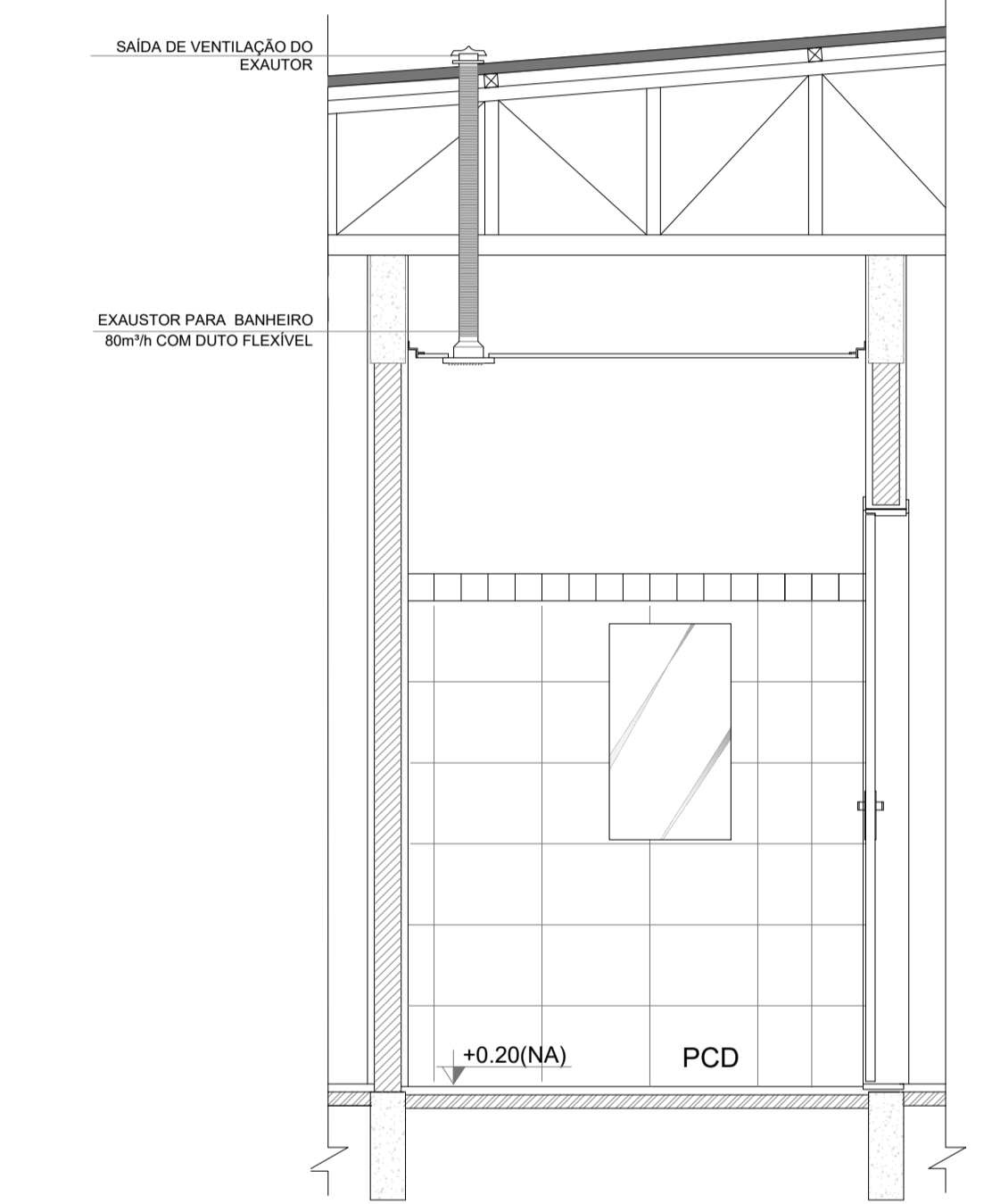

4 DETALHE - TUBULAÇÃO VERTICAL
ESCALA 1/25

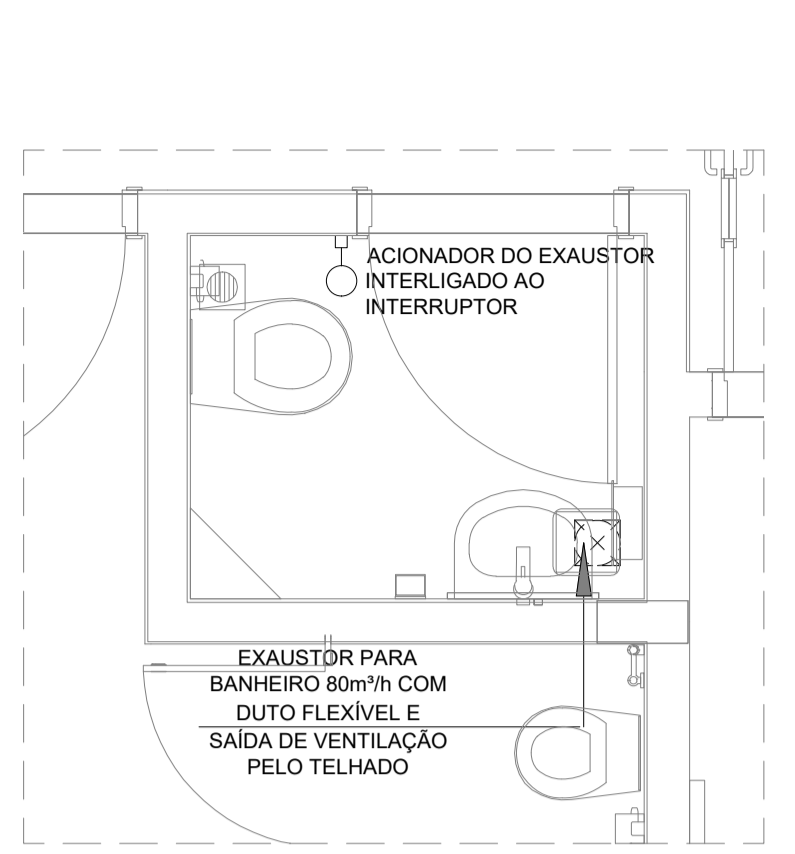

5 EXAUSTÃO - SANIT. PROFESSORES
ESCALA 1/25

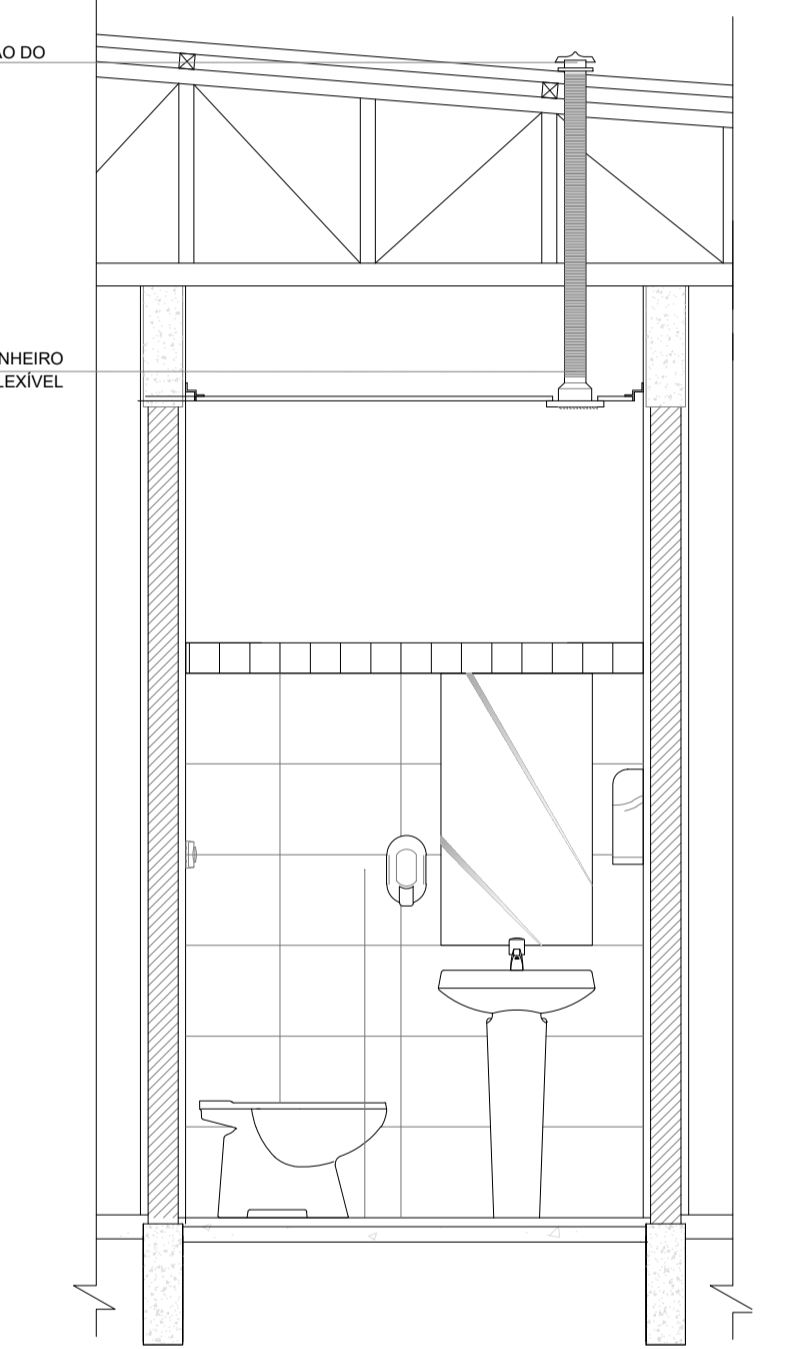

6 DETALHE - TUBULAÇÃO VERTICAL
ESCALA 1/25

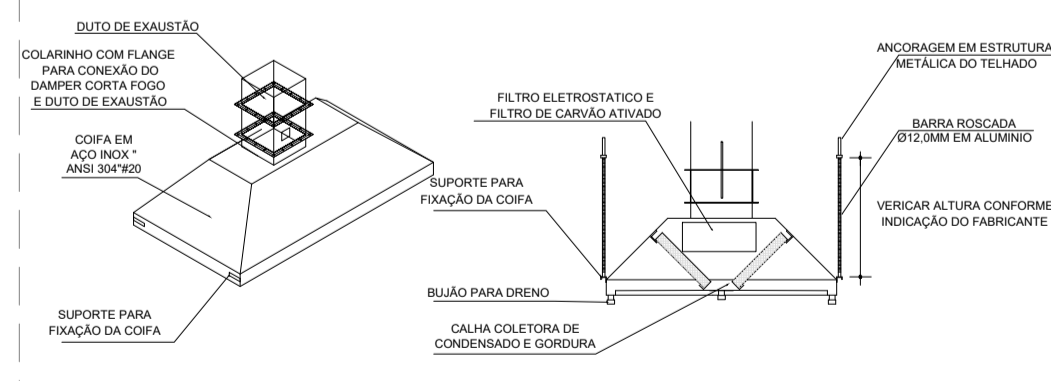

7 DETALHE COIFA
SEM ESCALA

NOTAS TÉCNICAS

- PONTO DE SUBIDA DA TUBULAÇÃO:
- NESTE PONTO, A TUBULAÇÃO SOBE DA COIFA DIRETAMENTE ATRAVESSANDO O FORRO DE GESSO ATÉ A SAÍDA NO TELHADO;
- EXAUSTORES:
- COMANDO DE ACIONAMENTO DO EXAUSTOR DA COZINHA SERÁ POR INTERRUPTOR SIMPLES CONFORME PROJETO, NO CASO DOS BANHEIROS O ACIONAMENTO SERÁ INTERLIGADO AO CIRCUITO DE ILUMINAÇÃO (MAIS DETALHES, VIDE PRANCHA DE INSTALAÇÕES ELÉTRICAS);
- SAÍDA AO AMBIENTE EXTERNO:
- NA SAÍDA PARA O AMBIENTE EXTERNO, A TUBULAÇÃO DEVE ESTAR VOLTADA EXCLUSIVAMENTE PARA A ABERTURA, SEM RESTRIÇÕES OU DESVÍOS À SAÍDA DO AR;
- FIXAÇÃO DAS ABRAÇADEIRAS NOS APOIOS:
- PARA GARANTIR O ENGATE DA REDE DE DUTOS, AS ABRAÇADEIRAS PERFORADAS SERÃO FIXADAS NOS APOIOS (TANTO VERTICAL, COMO HORIZONTAL) POR MEIO DE PHILIPS "FIXES" CABEÇA DE PANELA BITOLA 6 ou 8;
- FIXAÇÃO DOS APOIOS:
- A FIXAÇÃO DOS APOIOS NA TRELIÇA METÁLICA DEVERÁ SER FEITA POR MEIO DE "ORELHAS" DE AÇO CHATO ESPESURA 3 mm OU EQUIVALENTE, DE PREFERÊNCIA SENDO AS MESMAS CONFECCIONADAS DE CORTES DE 14 mm DE LARGURA EM PERFIL CANTONEIRA;
- À FIXAÇÃO DA "ORELHA" TRELIÇA METÁLICA, HAVERÁ A UTILIZAÇÃO DE PARAFUSO PHILIPS AUTO ATARRAXANTE CABEÇA DE PANELA, BITOLA 6 ou 8;
- EXECUTAR ESTE PROJETO JUNTAMENTE COM O PROJETO DE ESTRUTURA METÁLICA, DE INSTALAÇÕES ELÉTRICAS E DAS AMPLIAÇÕES DAS ÁREAS;

REFERÊNCIAS

- MEMORIAL DESCRITIVO E ESPECIFICAÇÕES TÉCNICAS;
- PLANILHA DE QUANTITATIVOS.

LEGENDA

- EXAUSTOR COM DUTO FLEXÍVEL
- EXAUSTOR AXIAL
- COIFA DE EXAUSTÃO PARA FOGÃO DE 06 BOCAS
- TUBULAÇÃO DE PASSAGEM DO AR DE EXAUSTÃO
- APOIO E ABRAÇADEIRA DE DUTO PARA TUBULAÇÃO VERTICAL DE EXAUSTÃO
- PONTO DE FORÇA PARA O EXAUSTOR
- INTERRUPTOR SIMPLES



7 CROQUI DE REFERÊNCIA
SEM ESCALA

Nº	DATA	DESCRIÇÃO
03	JANEIRO/ 2023	Revisão geral da disciplina conforme a atualização da arquitetura. Foram acrescentados equipamentos e tubulações para exaustão da cozinha. Atendimento a NBR 14518/2019.
02	JANEIRO/ 2017	Atendimento à NBR 9050/2015; Alteração: quadro de áreas, fechamento frontal, sanitários 1 e 2, altura da platbanda, mobiliário e equipamento, altura da cerâmica nos sanitários, cor dos portões dos sanitários e altura da porta PA4; Acréscimo: gradil e quadro de cargas no castelo d'água, de duchas higienicas e escaninhos pré-escola.
01	JULHO/ 2016	Alteração paredes - shaft para tubulação hidráulica e detalhamento; alteração da altura da platbanda.

FNDE MINISTÉRIO DA EDUCAÇÃO	
PROJETO PADRÃO - FNDE	
PROPRIETÁRIO:	
ENDEREÇO:	
MUNICÍPIO - UF:	
PROPRIETÁRIO:	
RESP. TÉCNICO:	CAU / CREA
AUTOR DO PROJETO:	CAU / CREA
APROVAÇÕES	CAU / CREA
OBSERVAÇÕES:	
CRECHE PRÉ-ESCOLA TIPO 1	
PROJETO DE EXAUSTÃO MECÂNICA	
COORDENAÇÃO CGEST - Coordenação Geral de Infraestrutura Educacional	PROJETO DE SISTEMA DE EXAUSTÃO PLANTA BAIXA, CORTES E DETALHES COZINHA e BANHEIROS
REVISÃO R.00 R.03 R.01 R.02	ESCALA Indicada DATA EMISSÃO JAN/2023
FORMATO A1 (841x594)	PRANCHA 01/01
MEX	

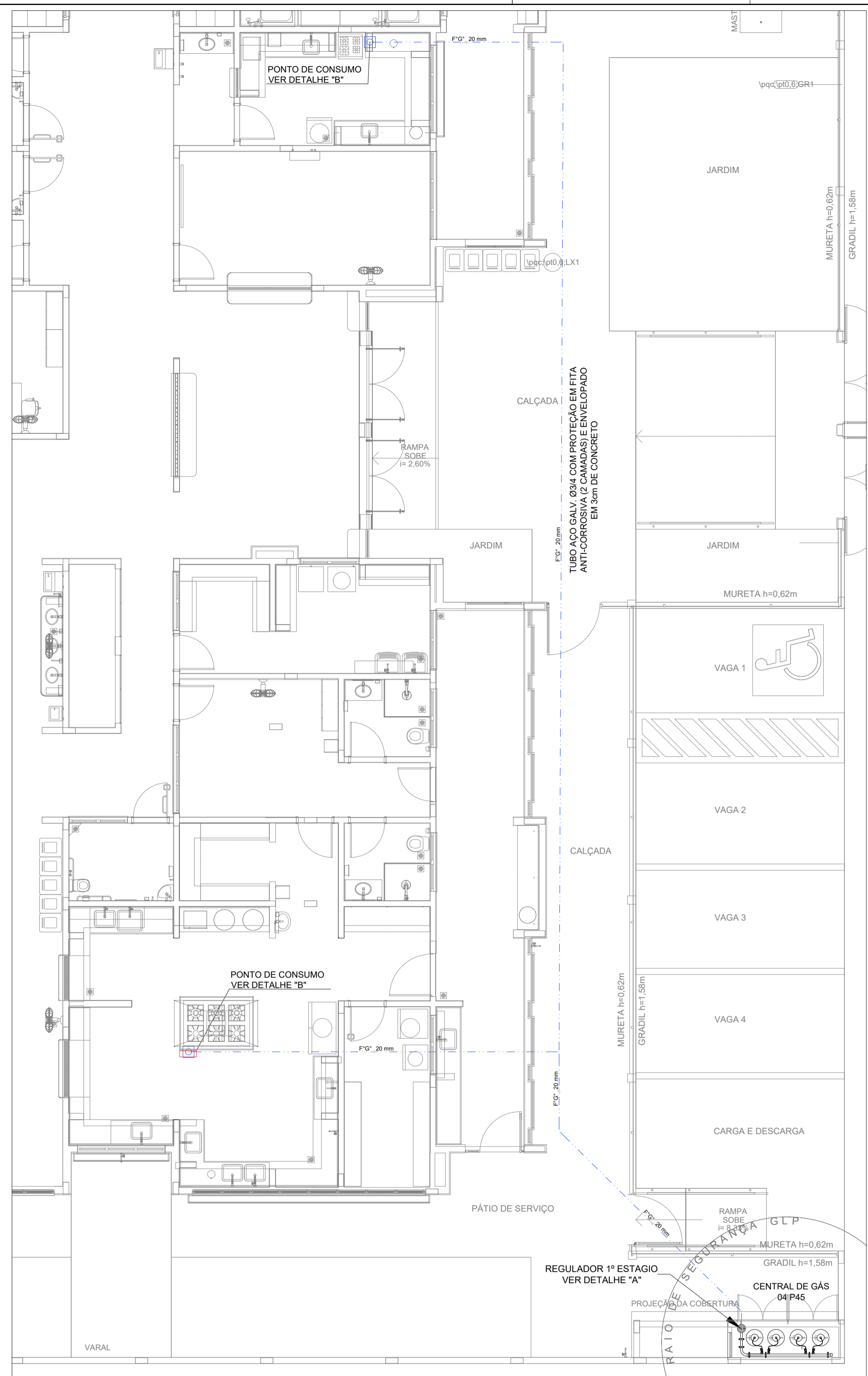

1 IMPLANTAÇÃO
ESCALA 1/75

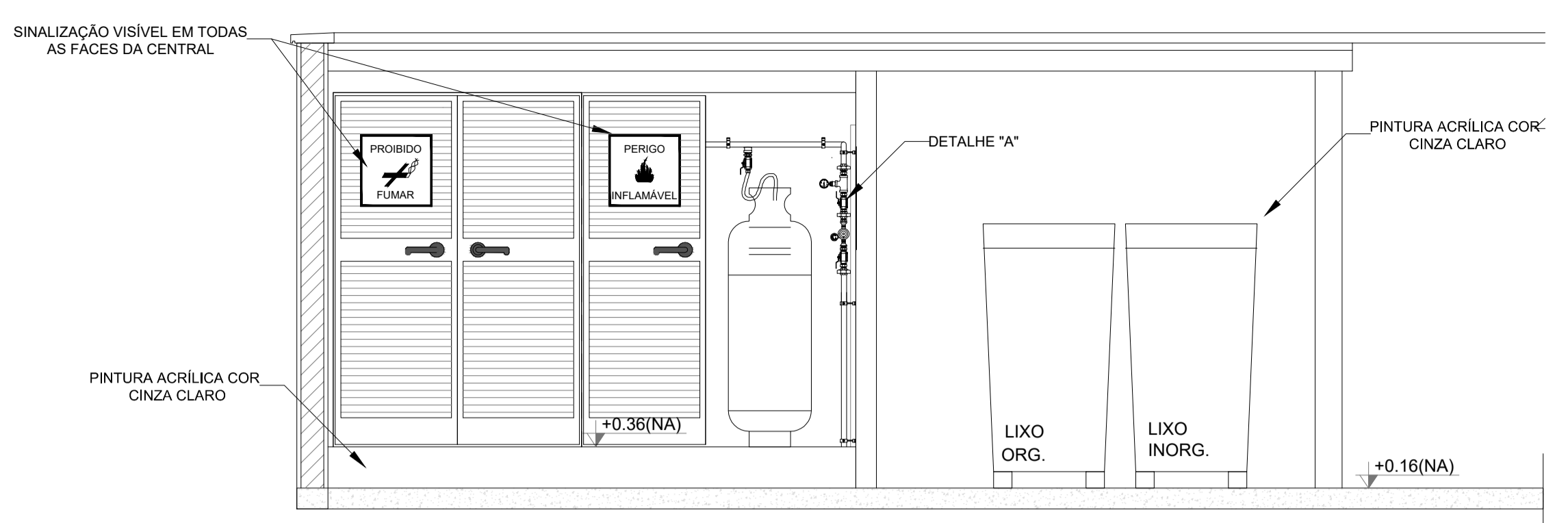

3 VISTA FRONTAL
ESCALA 1/25

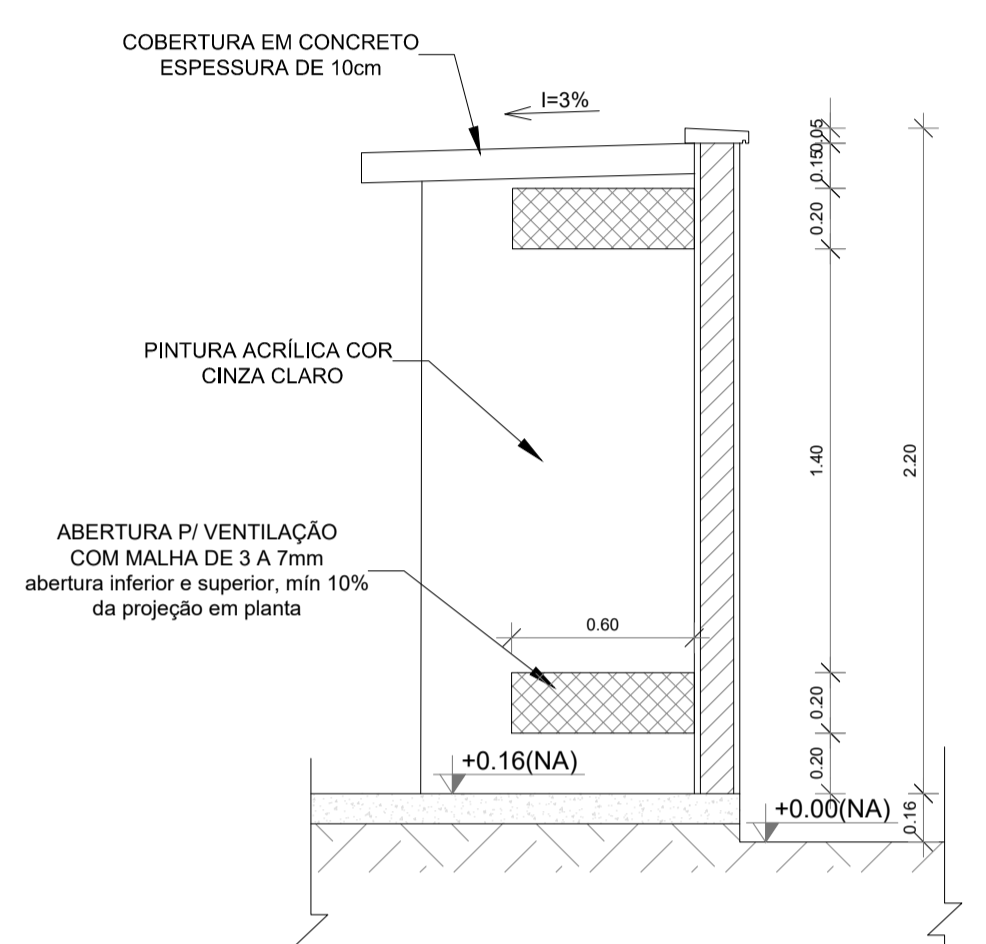

4 VISTA LATERAL
ESCALA 1/25

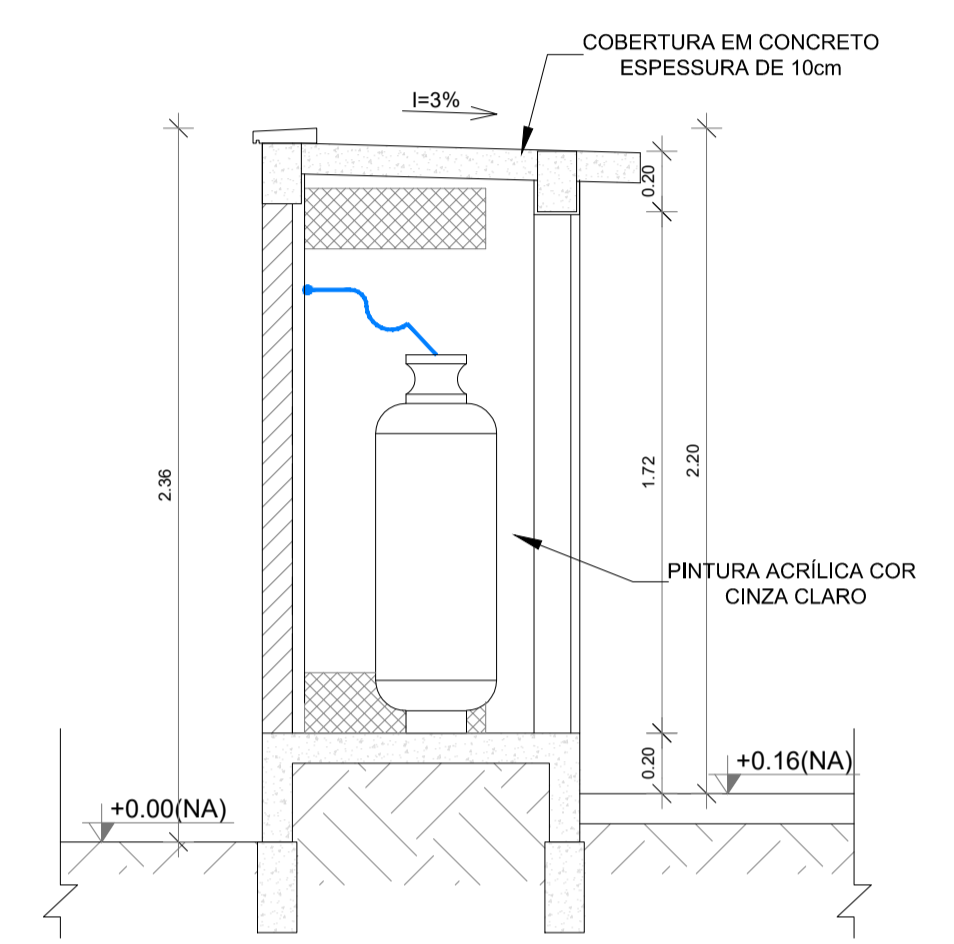

5 CORTE AA
1/25

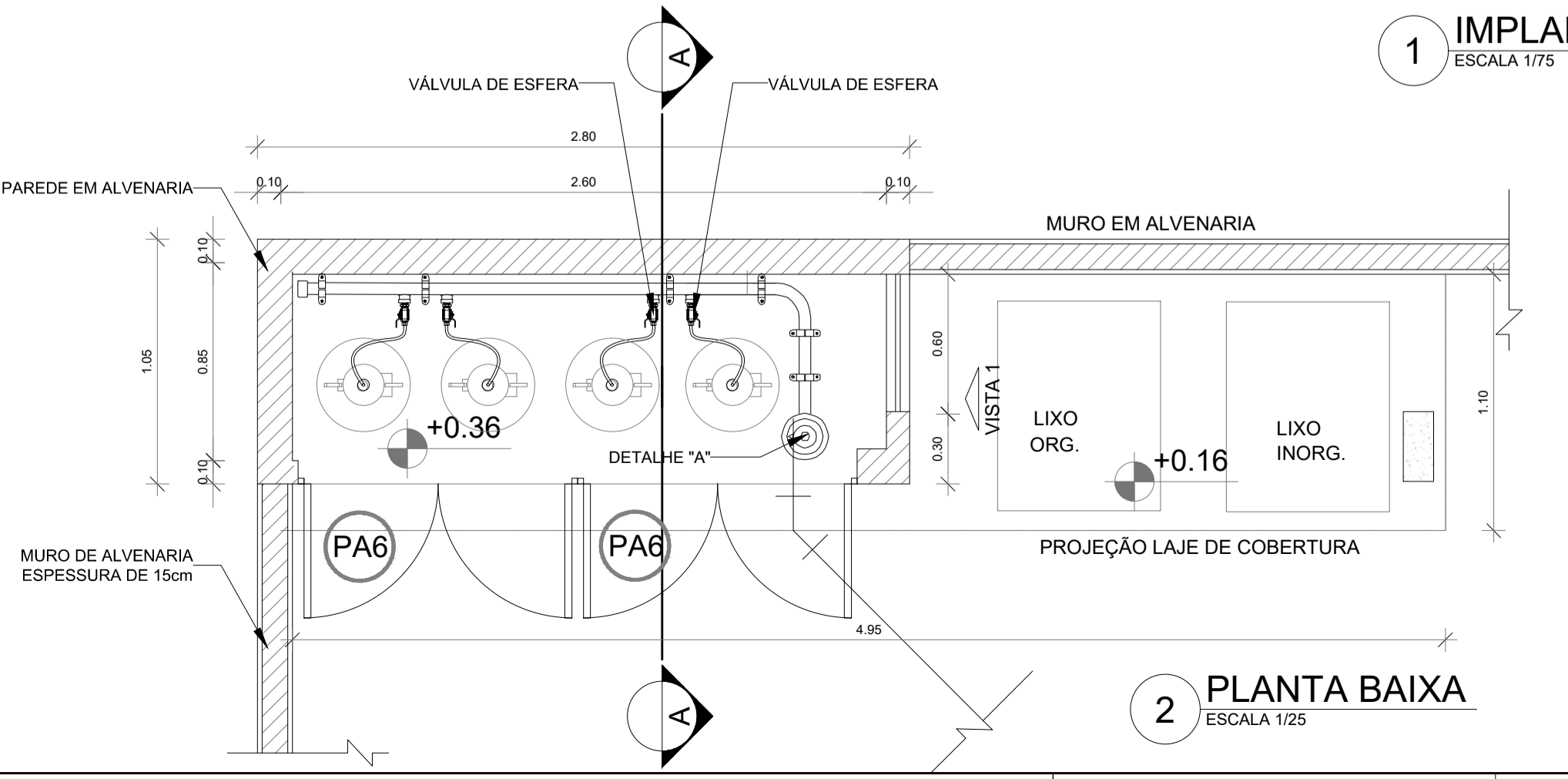
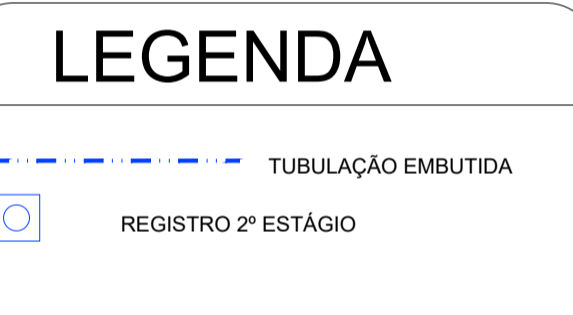

2 PLANTA BAIXA
ESCALA 1/25

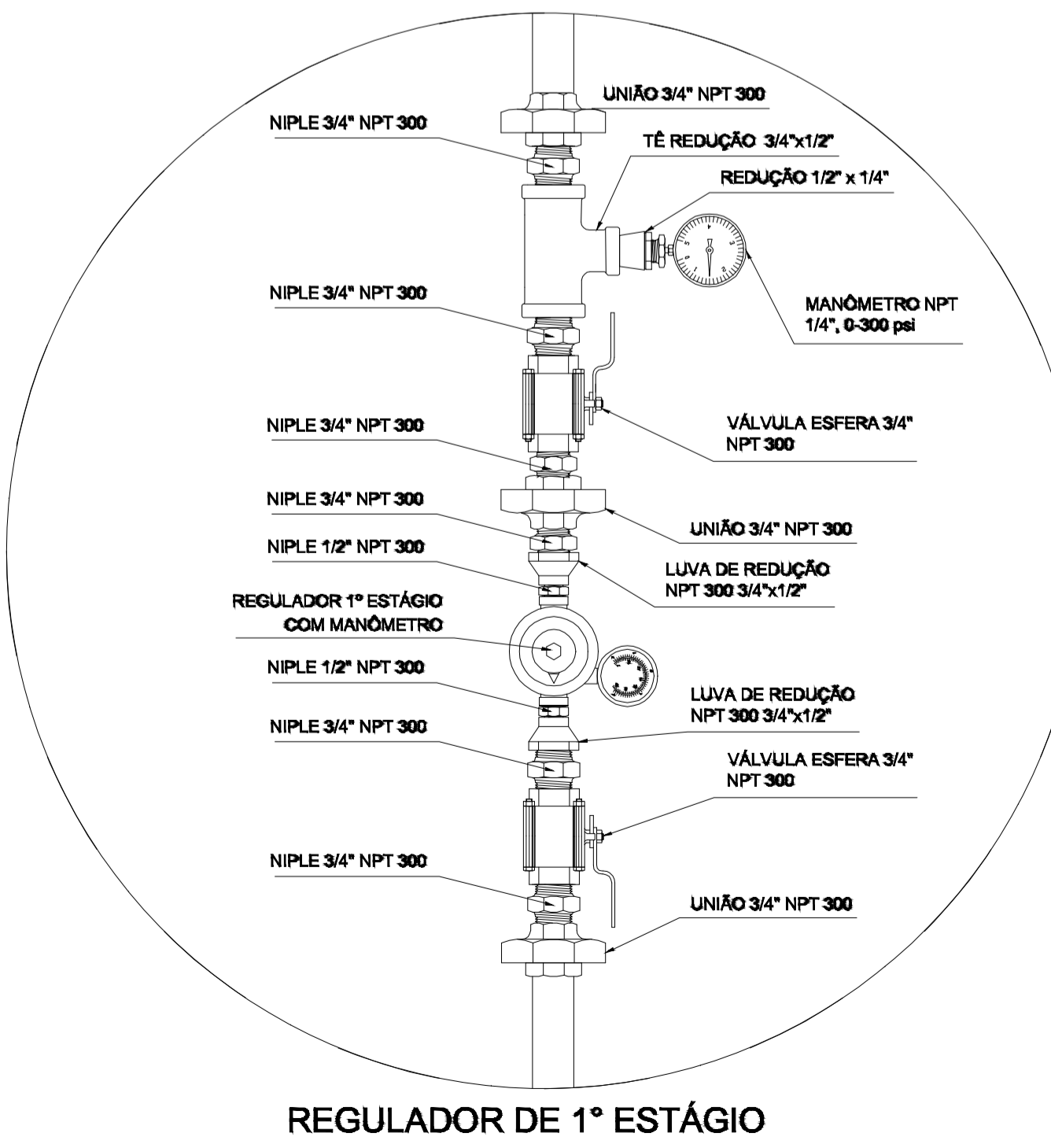

REGULADOR DE 1º ESTÁGIO

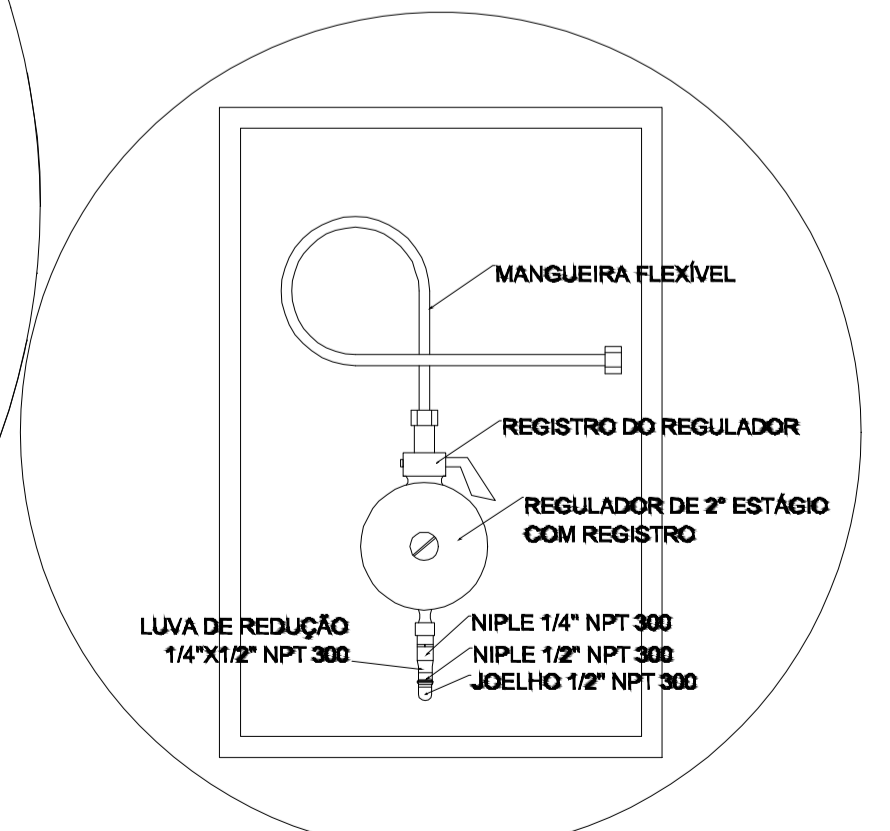

REGULADOR DE 2º ESTÁGIO
INSTALADOS NAS PAREDES PRÓXIMAS AOS PONTOS DE CONSUMO

6 DETALHE "A"
SEM ESCALA

7 DETALHE "B"
SEM ESCALA

OBSERVAÇÕES GERAIS:

- 01 - A CENTRAL DE GLP DEVERÁ ESTAR NO MÍNIMO A 1,50 METROS DE DISTÂNCIA DE QUALQUER TIPO DE ABERTURA: RALOS, POÇOS, CANALETAS, CAIXA DE PASSAGEM E ABERTURAS PARA COMPARTIMENTOS SUBTERRÂNEOS, E OUTRAS QUE ESTEJAM EM NÍVEL INFERIOR;
- 02 - A CENTRAL DE GLP DEVERÁ ESTAR NO MÍNIMO A 3,00 METROS DE FONTES DE MATERIAL DE FÁCIL COMBUSTÃO E DE QUALQUER FONTE DE IGNIÇÃO (ESTACIONAMENTO E DE REDE ELÉTRICA, RAMPAS DE ACESSO AO SUBSÓLO);
- 03 - OS RECIPIENTES DE GÁS DA CENTRAL DE GLP OBEDECEREM AO AFASTAMENTO DE 6M DE OUTROS DEPOSITOS DE INFLAMÁVEIS E 15M DE DEPOSITOS DE HIDROGÊNIO DE ACORDO COM A NBR 13523 DA ABNT;
- 04 - NÃO ARMAZENAR QUALQUER TIPO DE MATERIAL DENTRO DA CENTRAL DE GLP;
- 05 - PARA INTERLIGAÇÃO COM FLEXÍVEL DE AÇO OU MANGUEIRAS DE PVC O COMPRIMENTO MÁXIMO DEVE SER DE 80 CENTÍMETROS;
- 06 - O ABRIGO DA CENTRAL TERÁ RESISTÊNCIA MÍNIMA AO FOGO DE 2H e A BASE É FIRME E EM NÍVEL SUPERIOR AO PISO CIRCUNDANTE COM VENTILAÇÃO LATERAL INFERIOR E SUPERIOR;
- 07 - A TUBULAÇÃO DE GLP NÃO PODE PASSAR EM COMPARTIMENTO NÃO VENTILADO COMO: PORÕES, CAIXAS PERDIDAS, FORROS FALSOS E OUTROS;
- 08 - A TUBULAÇÃO DEVERÁ TER UM AFASTAMENTO MÍNIMO DE 3,00 METROS DE PARA-RAIOS E SEUS DEVIDOS PONTOS DE ATERRAMENTO;
- 09 - É VEDADA A LOCALIZAÇÃO DO ABRIGO DE MEDIDORES OU REGULADORES DE 2º ESTÁGIO NA ANTECÂMARA E/OU NAS ESCADAS DE EMERGÊNCIA;
- 10 - AS TUBULAÇÕES APARENTES, DEVEM ESTAR AFASTADAS, NO MÍNIMO 0,50 METROS DE CONDUTORES ELÉTRICOS DESPROTEGIDOS E 0,30 METROS CASO OS MESMOS SEJAM PROTEGIDOS POR CONDUTOS;
- 11 - A TUBULAÇÃO APARENTE DEVERÁ SER PINTADA NA COR AMARELA;
- 12 - A REDE DE DISTRIBUIÇÃO EMBUTIDA, EM LOCAL QUE NÃO POSSUA PLENA ESTANQUEIDADE, SERÁ ENVOLVIDA EM FITA ADESIVA PRÓPRIA QUE GARANTA A ESTANQUEIDADE E RECOBERTA (ENVELOPADA) POR CAMADA DE CONCRETO COM ESPESURA MÍNIMA DE 3 cm;
- 13 - SERÃO UTILIZADOS TUBOS E CONEXÕES CONFORME PREVISTO NA NBR 13523 ITEM 5.3
- 14 - DEVEM SER COLOCADOS AVISOS COM LETRAS NÃO MENORES QUE 50 MILÍMETROS, EM QUANTIDADE TAL QUE POSSAM SER VISUALIZADAS DE QUALQUER DIREÇÃO DE ACESSO A CENTRAL DE GLP CONTENDO OS SEGUINTES DIZERES: "PERIGO - INFLAMÁVEL" E "PROIBIDO FUMAR";
- 15 - O EXTINTOR EXTERNO SERÁ PROTEGIDO CONTRA INTERPÉRIES E DANOS FÍSICOS EM POTENCIAL;
- 16 - FAZER O TESTE DE ESTANQUEIDADE

CARACTERÍSTICAS ESPECÍFICAS DO GLP

- QUANTO À LOCALIZAÇÃO: DE SUPERFÍCIE;
- QUANTO AO FORMATO: CILÍNDRICOS;
- QUANTO À POSIÇÃO: VERTICAIS;
- QUANTO À FIXAÇÃO: NÃO FIXOS;
- QUANTO AO MANUSEIO: TRANSPORTÁVEIS;
- QUANTO AO ABASTECIMENTO: TROCADOS.

PRESSÕES DE TRABALHO

- REDE PRIMÁRIA: ENTRE REGULADORES DE 1º E 2º ESTÁGIO = 150 KPa;
- REDE SECUNDÁRIA: PÓS REGULADORES DE 2º ESTÁGIO = 5KPa.

- NOTAS**
- OS PROJETOS DEVEM SER ADAPTADOS TÉCNICAMENTE CONFORME AS EXIGÊNCIAS DO CORPO DE BOMBEIROS ESTADUAL;
 - O ENTE FEDERADO DEVERÁ REALIZAR AS ALTERAÇÕES NECESSÁRIAS ATÉ A APROVAÇÃO E, APÓS ESTA, INCLUIR NO SISTEMA - SIMEC - NOVO PROJETO E NOVA ART DO ENGENHEIRO RESPONSÁVEL, PELAS ADEQUAÇÕES;

REFERÊNCIAS:

- MEMORIAL DESCRITIVO E ESPECIFICAÇÕES TÉCNICAS

03	JANEIRO/2023	Revisão geral da disciplina conforme a atualização da arquitetura. Foram acrescentados os elementos necessários para atender a instalação de gás GLP, com devido dimensionamento e detalhamento. Atendimento a NBR 13932/2007.
02	JANEIRO/2017	Atendimento à NBR 9050/2015; Alteração: quadro de áreas, fechamento frontal, sanitários 1 e 2, altura da platbanda, mobiliário e equipamento, altura da cerâmica nos sanitários, cor dos portões dos solares e altura da porta PA4; Acréscimo: gradil e quadro de cargas no castelo d'água, de duchas higienicas e escaninhos pré-escala.
01	JULHO/2016	Alteração paredes - shaft para tubulação hidráulica e detalhamento; alteração da altura da platbanda.
Nº	DATA	DESCRIÇÃO

CONTROLE DE REVISÕES



PROJETO PADRÃO - FNE

PROPRIETÁRIO:	
ENDEREÇO:	
MUNICÍPIO - UF:	
PROPRIETÁRIO:	
RESP. TÉCNICO:	CAU / CREA
AUTOR DO PROJETO:	CAU / CREA
APROVAÇÕES	CAU / CREA
PREFEITURA / RA	
OBSERVAÇÕES:	

CRECHE PRÉ-ESCOLA TIPO 1
PROJETO DE GÁS COMBUSTÍVEL

COORDENAÇÃO	CENTRAL DE GLP DETALHAMENTO	MGC
CGEST - Coordenação Geral de Infraestrutura Educacional		
REVISÃO	ESCALA	PRANCHA
R.00 R.03	INDICADA	01/01
FORMATO	DATA EMISSÃO	
A1 (841X594)	JAN/2023	



PLANTA DE LOCALIZAÇÃO - SEM ESCALA

- Legenda:**
- PERÍMETRO DO TERRENO
 - MEIO FIO (RUAS)
 - LIMITE DE DIVISA
 - VÉRTICE

IMPLANTAÇÃO
1:150

04					
03					
02					
01					
REVISÃO:	DATA:	DESCRIÇÃO	DESENHO	APROVADO	
PROJETO: IMPLANTAÇÃO DE CRECHE PRÉ-ESCOLA TIPO I			REFERÊNCIA:		
PROPRIETÁRIO: PREFEITURA DE JAGUARIBE			MUNICÍPIO: JAGUARIBE - CEARÁ		
LOCAL: BAIRRO JOSÉ PESSOA FILHO			PROJETO: IMPLANTAÇÃO		
NOME DO CONTRATADO: ENG.º YUKIO DIÓGENES					
CNPJ:					
CREA/CAU: 0618515844					
ENDEREÇO:					
CEP:					
E-MAIL OU SITE:					
TELEFONE:					
			DESENHO: ENG.º YUKIO DIÓGENES		
			DATA: 05/12/2024		
			ESCALA DO DESENHO: 1:150		
			ARQUIVO:		



Conselho Regional de Engenharia e Agronomia do Ceará

INICIAL

1. Responsável Técnico

YUKIO DIÓGENES BEZERRA

Título profissional: **ENGENHEIRO CIVIL**

RNP: **0618515844**

Registro: **341929CE**

Empresa contratada: **DIOGENES BEZERRA ENGENHARIA LTDA - ME**

Registro : **0010475818-CE**

2. Dados do Contrato

Contratante: **MUNICÍPIO DE JAGUARIBE**

CPF/CNPJ: **07.443.708/0001-66**

PRAÇA SENADOR FERNANDES TÁVORA

Nº: **S/N**

Complemento: **PREFEITURA MUNICIPAL**

Bairro: **CENTRO**

Cidade: **JAGUARIBE**

UF: **CE**

CEP: **63475000**

Contrato: **Não especificado**

Celebrado em:

Valor: **R\$ 5.513.742,78**

Tipo de contratante: **Pessoa Juridica de Direito Público**

Ação Institucional: **NENHUMA - NÃO OPTANTE**

3. Dados da Obra/Serviço

RUA PROJETADA 03

Nº: **S/N**

Complemento:

Bairro: **JOSÉ PESSOA FILHO**

Cidade: **JAGUARIBE**

UF: **CE**

CEP: **63475000**

Data de Início: **03/02/2025**

Previsão de término: **31/12/2025**

Coordenadas Geográficas: **-5.910689, -38.619817**

Finalidade: **Escolar**

Código: **Não Especificado**

Proprietário: **MUNICÍPIO DE JAGUARIBE**

CPF/CNPJ: **07.443.708/0001-66**

4. Atividade Técnica

	Quantidade	Unidade
15 - Elaboração em BIM		
83 - Supervisão > ESTRUTURAS > FUNDAÇÕES > DE FUNDAÇÕES SUPERFICIAIS > #2.9.1.2 - EM SAPATAS ISOLADAS	1.545,99	m2
83 - Supervisão > ESTRUTURAS > ESTRUTURAS DE CONCRETO E ARGAMASSA ARMADA > #2.1.1 - DE ESTRUTURA DE CONCRETO ARMADO	1.545,99	m2
83 - Supervisão > ESTRUTURAS > ESTRUTURAS METÁLICAS > DE ESTRUTURA METÁLICA > #2.2.1.1 - PARA EDIFICAÇÃO	1.545,99	m2
83 - Supervisão > CONSTRUÇÃO CIVIL > EDIFICAÇÕES > DE EDIFICAÇÃO > #1.1.1.1 - DE ALVENARIA	1.545,99	m2
83 - Supervisão > CONSTRUÇÃO CIVIL > INSTALAÇÕES DE PREVENÇÃO E COMBATE A INCÊNDIO > #1.6.2 - DE INSTALAÇÃO DE SPRINKLER	1.545,99	m2
83 - Supervisão > ELETROTÉCNICA > SISTEMAS DE PROTEÇÃO CONTRA DESCARGAS ATMOSFÉRICAS - SPDA > #11.12.1 - DE SISTEMAS DE PROTEÇÃO CONTRA DESCARGAS ATMOSFÉRICAS - SPDA	1.545,99	m2
83 - Supervisão > ELETROTÉCNICA > INSTALAÇÕES ELÉTRICAS > DE INSTALAÇÕES ELÉTRICAS EM BAIXA TENSÃO > #11.10.1.1 - PARA FINS RESIDENCIAIS	1.545,99	m2
83 - Supervisão > CONSTRUÇÃO CIVIL > INSTALAÇÕES HIDROSSANITÁRIAS > #1.4.1 - DE SISTEMA DE ÁGUA POTÁVEL	1.545,99	m2
83 - Supervisão > CONSTRUÇÃO CIVIL > INSTALAÇÕES HIDROSSANITÁRIAS > #1.4.3 - DE INSTALAÇÃO DE SISTEMA DE ESGOTO SANITÁRIO	1.545,99	m2
83 - Supervisão > CONSTRUÇÃO CIVIL > INSTALAÇÕES HIDROSSANITÁRIAS > #1.4.2 - DE SISTEMA DE REDES DE ÁGUAS PLUVIAIS	1.545,99	m2
83 - Supervisão > CONSTRUÇÃO CIVIL > EDIFICAÇÕES > DE ACESSIBILIDADE DE EDIFICAÇÃO > #1.1.3.4 - PARA FINS DIVERSOS	1.545,99	m2
83 - Supervisão > AGRIMENSURA > TERRAPLENAGEM > #36.10.3 - DE VOLUME/ÁREA DE ESCAVAÇÃO - TERRAPLENAGEM	1.545,99	m2
83 - Supervisão > CONSTRUÇÃO CIVIL > EDIFICAÇÕES > #1.1.10 - DE COMPATIBILIZAÇÃO DE PROJETOS	1.545,99	m2





Conselho Regional de Engenharia e Agronomia do Ceará

INICIAL

35 - Elaboração de orçamento > AGRIMENSURA > TERRAPLENAGEM > #36.10.3 - DE VOLUME/ÁREA DE ESCAVAÇÃO - TERRAPLENAGEM	1.545,99	m2
35 - Elaboração de orçamento > ESTRUTURAS > FUNDAÇÕES > DE FUNDAÇÕES SUPERFICIAIS > #2.9.1.2 - EM SAPATAS ISOLADAS	1.545,99	m2
35 - Elaboração de orçamento > ESTRUTURAS > ESTRUTURAS DE CONCRETO E ARGAMASSA ARMADA > #2.1.1 - DE ESTRUTURA DE CONCRETO ARMADO	1.545,99	m2
35 - Elaboração de orçamento > ESTRUTURAS > ESTRUTURAS METÁLICAS > DE ESTRUTURA METÁLICA > #2.2.1.1 - PARA EDIFICAÇÃO	1.545,99	m2
35 - Elaboração de orçamento > CONSTRUÇÃO CIVIL > EDIFICAÇÕES > DE EDIFICAÇÃO > #1.1.1.1 - DE ALVENARIA	1.545,99	m2
35 - Elaboração de orçamento > CONSTRUÇÃO CIVIL > INSTALAÇÕES HIDROSSANITÁRIAS > #1.4.1 - DE SISTEMA DE ÁGUA POTÁVEL	1.545,99	m2
35 - Elaboração de orçamento > CONSTRUÇÃO CIVIL > INSTALAÇÕES HIDROSSANITÁRIAS > #1.4.3 - DE INSTALAÇÃO DE SISTEMA DE ESGOTO SANITÁRIO	1.545,99	m2
35 - Elaboração de orçamento > CONSTRUÇÃO CIVIL > INSTALAÇÕES HIDROSSANITÁRIAS > #1.4.2 - DE SISTEMA DE REDES DE ÁGUAS PLUVIAIS	1.545,99	m2
35 - Elaboração de orçamento > CONSTRUÇÃO CIVIL > INSTALAÇÕES DE PREVENÇÃO E COMBATE A INCÊNDIO > #1.6.2 - DE INSTALAÇÃO DE SPRINKLER	1.545,99	m2
35 - Elaboração de orçamento > ELETROTÉCNICA > SISTEMAS DE PROTEÇÃO CONTRA DESCARGAS ATMOSFÉRICAS - SPDA > #11.12.1 - DE SISTEMAS DE PROTEÇÃO CONTRA DESCARGAS ATMOSFÉRICAS - SPDA	1.545,99	m2
35 - Elaboração de orçamento > ELETROTÉCNICA > INSTALAÇÕES ELÉTRICAS > DE INSTALAÇÕES ELÉTRICAS EM BAIXA TENSÃO > #11.10.1.1 - PARA FINS RESIDENCIAIS	1.545,99	m2
35 - Elaboração de orçamento > CONSTRUÇÃO CIVIL > EDIFICAÇÕES > DE ACESSIBILIDADE DE EDIFICAÇÃO > #1.1.3.4 - PARA FINS DIVERSOS	1.545,99	m2

Após a conclusão das atividades técnicas o profissional deve proceder a baixa desta ART

5. Observações

Construção de Creche no Município de Jaguaribe/CE ? FNDE ? Creche Pre?-Escola Tipo 1.

6. Declarações

- Declaro que estou cumprindo as regras de acessibilidade previstas nas normas técnicas da ABNT, na legislação específica e no decreto n. 5296/2004.

7. Entidade de Classe

NENHUMA - NÃO OPTANTE

8. Assinaturas

Declaro serem verdadeiras as informações acima

YUKIO DIÓGENES BEZERRA - CPF: 051.900.083-80

_____, _____ de _____ de _____

Local

data

MUNICÍPIO DE JAGUARIBE - CNPJ: 07.443.708/0001-66

9. Informações

* A ART é válida somente quando quitada, mediante apresentação do comprovante do pagamento ou conferência no site do Crea.

10. Valor





Anotação de Responsabilidade Técnica - ART
Lei nº 6.496, de 7 de dezembro de 1977

CREA-CE

ART OBRA / SER
Nº CE20251613



Conselho Regional de Engenharia e Agronomia do Ceará

INICIAL

1. Responsável Técnico

ABSOLON CAVALCANTE MOTA NETO

Título profissional: **ENGENHEIRO CIVIL, ESPECIALIZAÇÃO EM BIM - BUILDING INFORMATION MODELING**

RNP: **0615727611**
Registro: **324190CE**

Empresa contratada: **ABSOLON CAVALCANTE MOTA NETO EIRELI ME**

Registro : **0010377441-CE**

2. Dados do Contrato

Contratante: **MUNICÍPIO DE JAGUARIBE**
PRAÇA SENADOR FERNANDES TÁVORA

CPF/CNPJ: **07.443.708/0001-66**
Nº: **S/N**

Complemento: **Bairro: CENTRO**
Cidade: **JAGUARIBE** UF: **CE**

CEP: **63475000**

Contrato: **Não especificado** Celebrado em:
Valor: **R\$ 9.985,00** Tipo de contratante: **Pessoa Jurídica de Direito Público**
Ação Institucional: **NENHUMA - NÃO OPTANTE**

3. Dados da Obra/Serviço

RUA PROJETADA 03

Nº: **S/N**

Complemento: **Bairro: Acrísio Barreira**

Cidade: **JAGUARIBE**

UF: **CE**

CEP: **63475000**

Data de Início: **03/02/2025**

Previsão de término: **31/12/2025**

Coordenadas Geográficas: **-5.910335, -38.619872**

Finalidade:

Código: **Não Especificado**

Proprietário: **MUNICÍPIO DE JAGUARIBE**

CPF/CNPJ: **07.443.708/0001-66**

4. Atividade Técnica

	Quantidade	Unidade
14 - Elaboração		
80 - Projeto > ESTRUTURAS > FUNDAÇÕES > DE FUNDAÇÕES SUPERFICIAIS > #2.9.1.2 - EM SAPATAS ISOLADAS	2.925,00	m2
80 - Projeto > GEOTECNIA E GEOLOGIA DA ENGENHARIA > OBRAS DE TERRA > DE OBRAS DE TERRA > #3.3.1.9 - TERRAPLENAGEM	2.925,00	m2
18 - Fiscalização		
60 - Fiscalização de obra > ESTRUTURAS > FUNDAÇÕES > DE FUNDAÇÕES SUPERFICIAIS > #2.9.1.2 - EM SAPATAS ISOLADAS	2.925,00	m2
60 - Fiscalização de obra > GEOTECNIA E GEOLOGIA DA ENGENHARIA > OBRAS DE TERRA > DE OBRAS DE TERRA > #3.3.1.9 - TERRAPLENAGEM	2.925,00	m2
16 - Execução		
35 - Elaboração de orçamento > ESTRUTURAS > FUNDAÇÕES > DE FUNDAÇÕES SUPERFICIAIS > #2.9.1.2 - EM SAPATAS ISOLADAS	2.925,00	m2
35 - Elaboração de orçamento > GEOTECNIA E GEOLOGIA DA ENGENHARIA > OBRAS DE TERRA > DE OBRAS DE TERRA > #3.3.1.9 - TERRAPLENAGEM	2.925,00	m2

Após a conclusão das atividades técnicas o profissional deve proceder a baixa desta ART

5. Observações

PROJETO DE GEORREFERENCIAMENTO, IMPLANTAÇÃO, TERRAPLANAGEM, FUNDAÇÃO, ORÇAMENTO E FISCALIZAÇÃO DA CONSTRUÇÃO DE CRECHE PRÉ-ESCOLA TIPO 01 (PADRÃO FNDE), LOCALIZADA NA SEDE DO MUNICÍPIO DE JAGUARIBE-CE. (CONFORME TERMO DE COMPROMISSO Nº 967787/2024).

6. Declarações

- Declaro que estou cumprindo as regras de acessibilidade previstas nas normas técnicas da ABNT, na legislação específica e no decreto n. 5296/2004.

7. Entidade de Classe

NENHUMA - NÃO OPTANTE

A autenticidade desta ART pode ser verificada em: <https://crea-ce.sitac.com.br/publico/>, com a chave: x8W39
Impresso em: 27/03/2025 às 17:13:15 por: , ip: 187.19.232.185





Anotação de Responsabilidade Técnica - ART
Lei nº 6.496, de 7 de dezembro de 1977

CREA-CE

ART OBRA / SER
Nº CE20251613



Conselho Regional de Engenharia e Agronomia do Ceará

INICIAL

8. Assinaturas

Declaro serem verdadeiras as informações acima

_____, _____ de _____ de _____
Local data



Documento assinado eletronicamente
com credenciais de login e senha

ABSOLON CAVALCANTE MOTA NETO
RNP: 0615727611
Data: 27/03/2025 17:13:15

ABSOLON CAVALCANTE MOTA NETO - CPF: 031.832.753-84

MUNICIPIO DE JAGUARIBE - CNPJ: 07.443.708/0001-66

9. Informações

* A ART é válida somente quando quitada, mediante apresentação do comprovante do pagamento ou conferência no site do Crea.

10. Valor

Valor da ART: **R\$ 103,03** Registrada em: **27/03/2025** Valor pago: **R\$ 103,03** Nosso Número: **8217809187**

A autenticidade desta ART pode ser verificada em: <https://crea-ce.sitac.com.br/publico/>, com a chave: x8W39
Impresso em: 27/03/2025 às 17:13:15 por: , ip: 187.19.232.185

