

Legenda de condutos		Legenda inclinação	
Esgoto	040mm	040mm	2%
	050mm	050mm	2%
	075mm	075mm	1%
	0100mm	0100mm	1%
	0150mm	0150mm	1%
Pluvial	075mm	075mm	1%
	0100mm	0100mm	1%
	0150mm	0150mm	1%
Ventilação	075mm	075mm	1%
	050mm	050mm	1%

Em casos que a inclinação for diferente da descrita na tabela, estará especificado em planta.

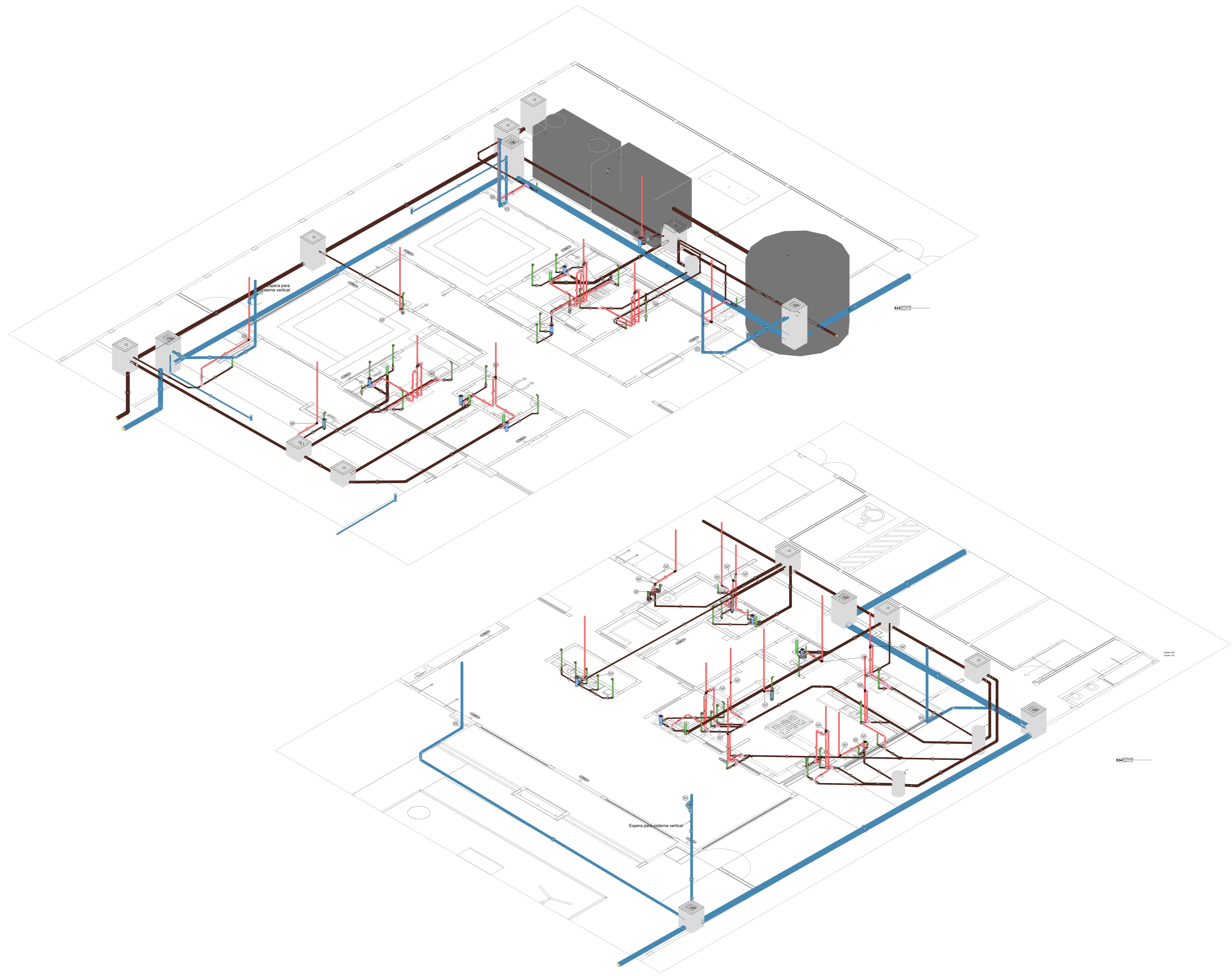

Nº	DATA	DESCRIÇÃO
03	JANEIRO/2023	Revisão geral da disciplina conforme a atualização da arquitetura. Reordenamento das pontas de água fria, esgoto cloacal e pluvial para adequação da arquitetura e novo layout. Adesimento a NBR 5508/2022.
02	JANEIRO/2017	Adesimento à NBR 5508/2015. Alteração: quadro de áreas, fechamento frontal, sanitários 1 e 2, altura da platibanda, mobiliário e equipamentos, altura da cerâmica nos sanitários, cor dos porcelos dos banheiros e altura da porta PMB. Acréscimo: gradil e quadro de cargas no cabeleiro d'água de duchas higiênicas e escaninhos pré-escola.
01	JULHO/2016	Alteração paredes - shaft para tubulação hidráulica e detalhamento; alteração da altura da platibanda.

CONTROLE DE REVISÕES

FNDE MINISTÉRIO DA EDUCAÇÃO	
PROJETO PADRÃO - FNDE	
PROPRIETÁRIO:	
ENDEREÇO:	
MUNICÍPIO - UF:	
PROPRIETÁRIO:	
RESP. TÉCNICO:	CAU / CREA
AUTOR DO PROJETO:	CAU / CREA
APROVAÇÕES	CAU / CREA
	PREFEITURA / RA
OBSERVAÇÕES:	

CRECHE PRÉ-ESCOLA TIPO 1			
PROJETO DE ESGOTO SANITÁRIO E ÁGUAS PLUVIAIS			
COORDENAÇÃO: CGEST - Coordenação Geral de Infraestrutura Educativa	DETALHES ISOMÉTRICOS DETALHES S33 AO S34	HEP	
REVISÃO: R.00 R.01 R.02	ESCALA: 1:75	FRANQUIA:	14/18
FORMATO: (118x841)	DATA EMISSÃO: JAN/2023		