

Legenda de condutos		Legenda inclinação	
Esgoto		Ø40mm	2%
		Ø50mm	2%
		Ø75mm	2%
Pluvial		Ø100mm	1%
		Ø150mm	1%
		Ø75mm	1%
Ventilação		Ø100mm	1%
		Ø150mm	1%
		Ø60mm	1%
		Ø75mm	1%

Em caso de alteração de inclinação, foi especificado a partir da tabela anexa.

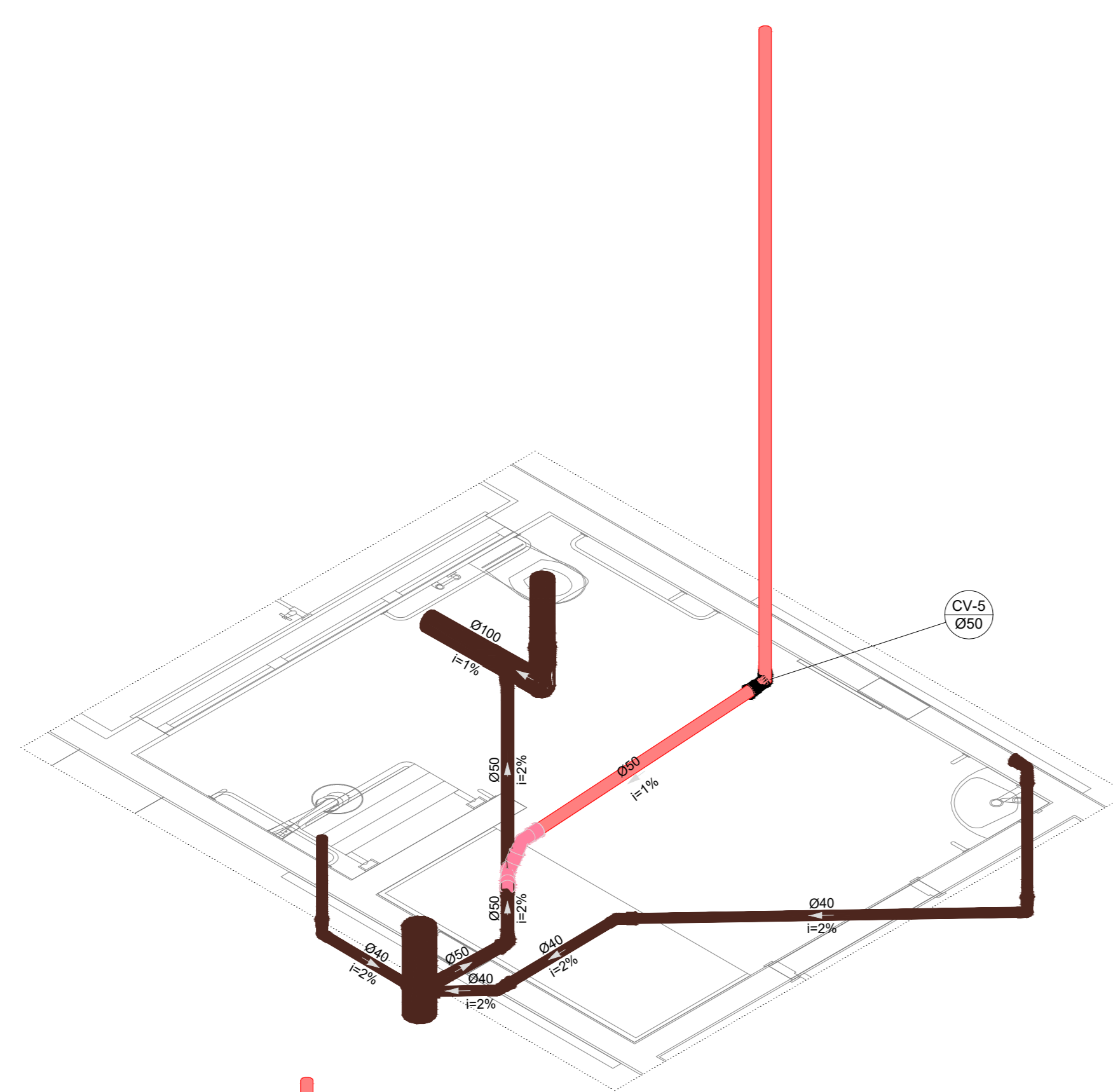

S1 DETALHE
ESCALA 1/25

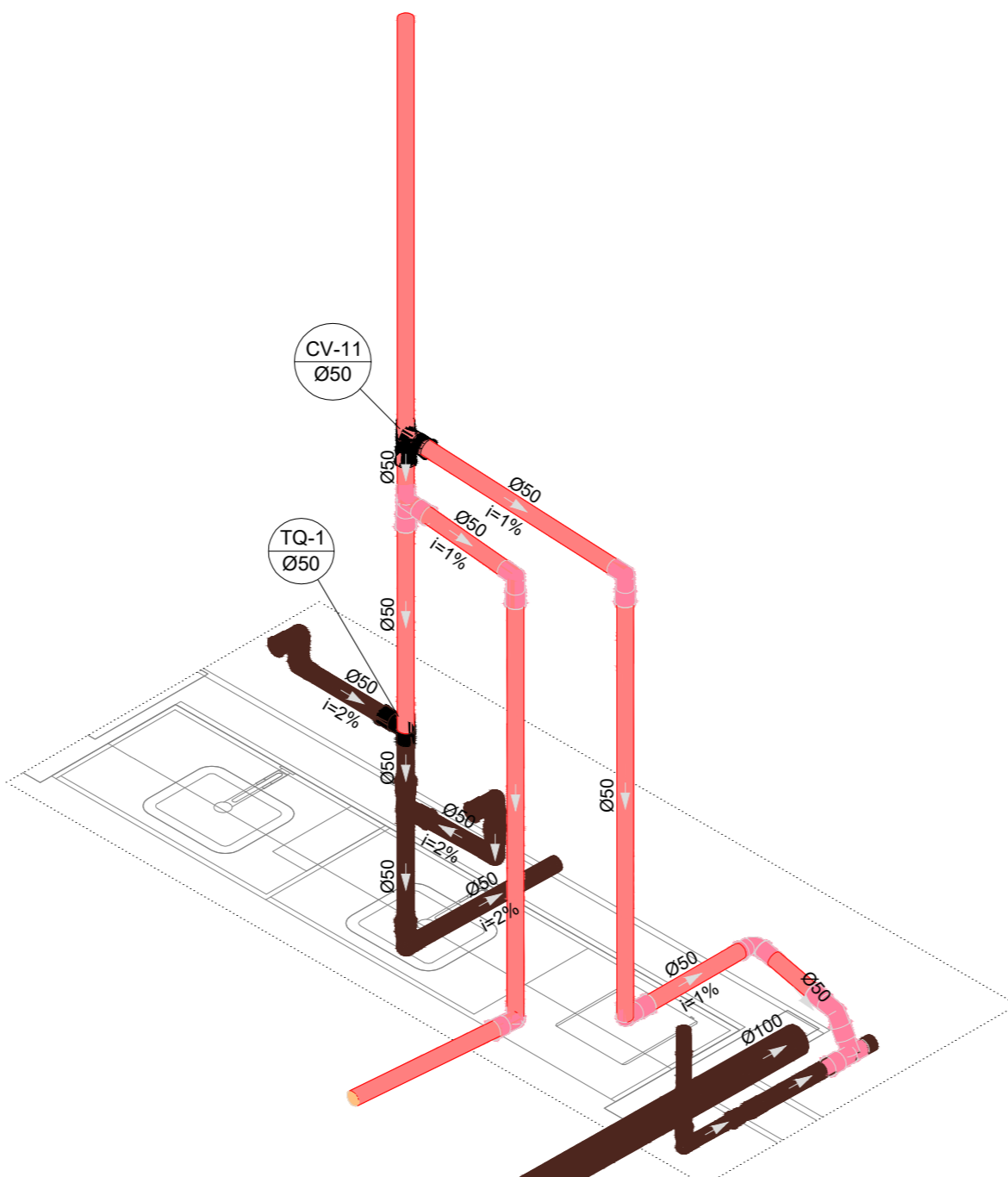

S2 DETALHE
ESCALA 1/25

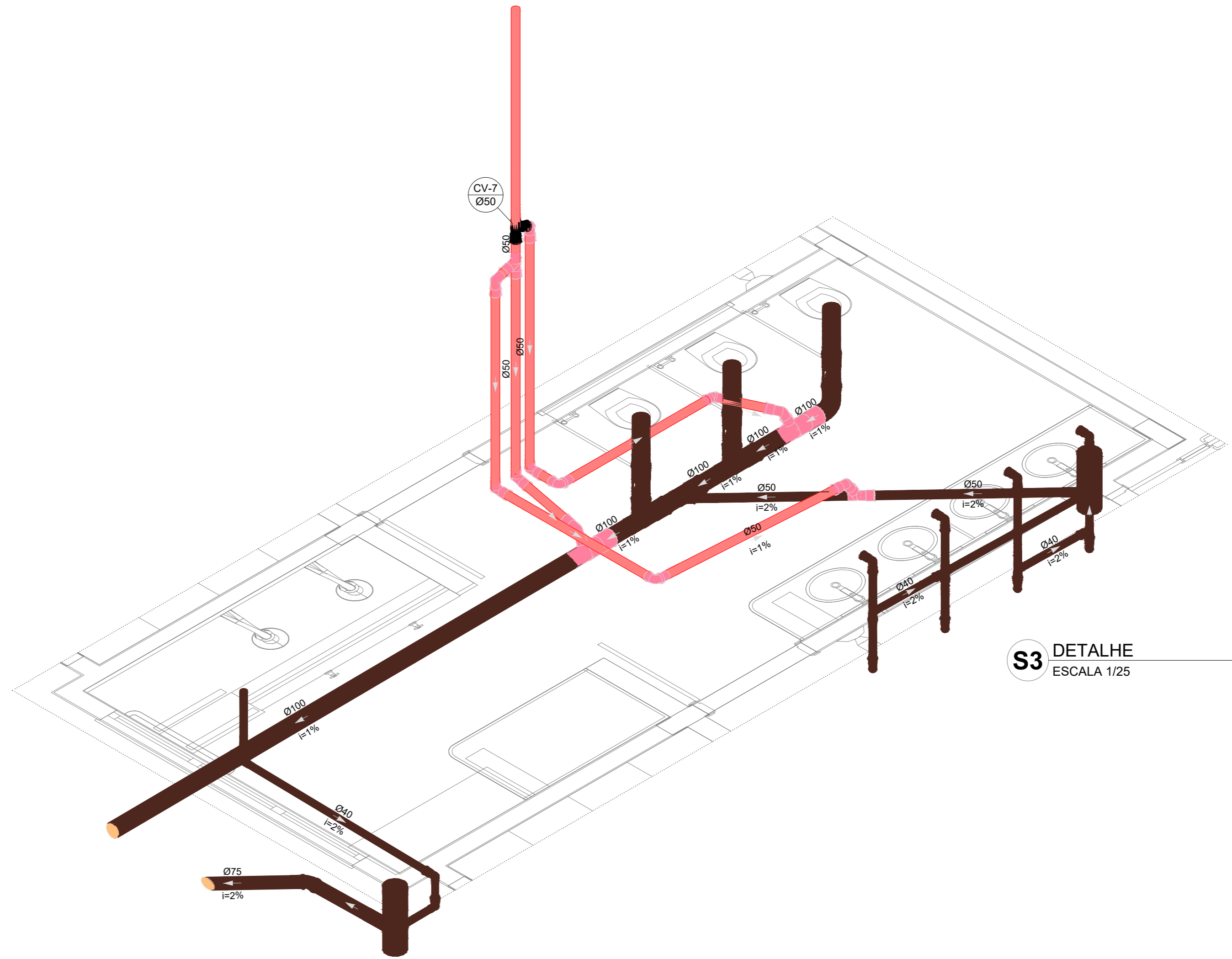

S3 DETALHE
ESCALA 1/25

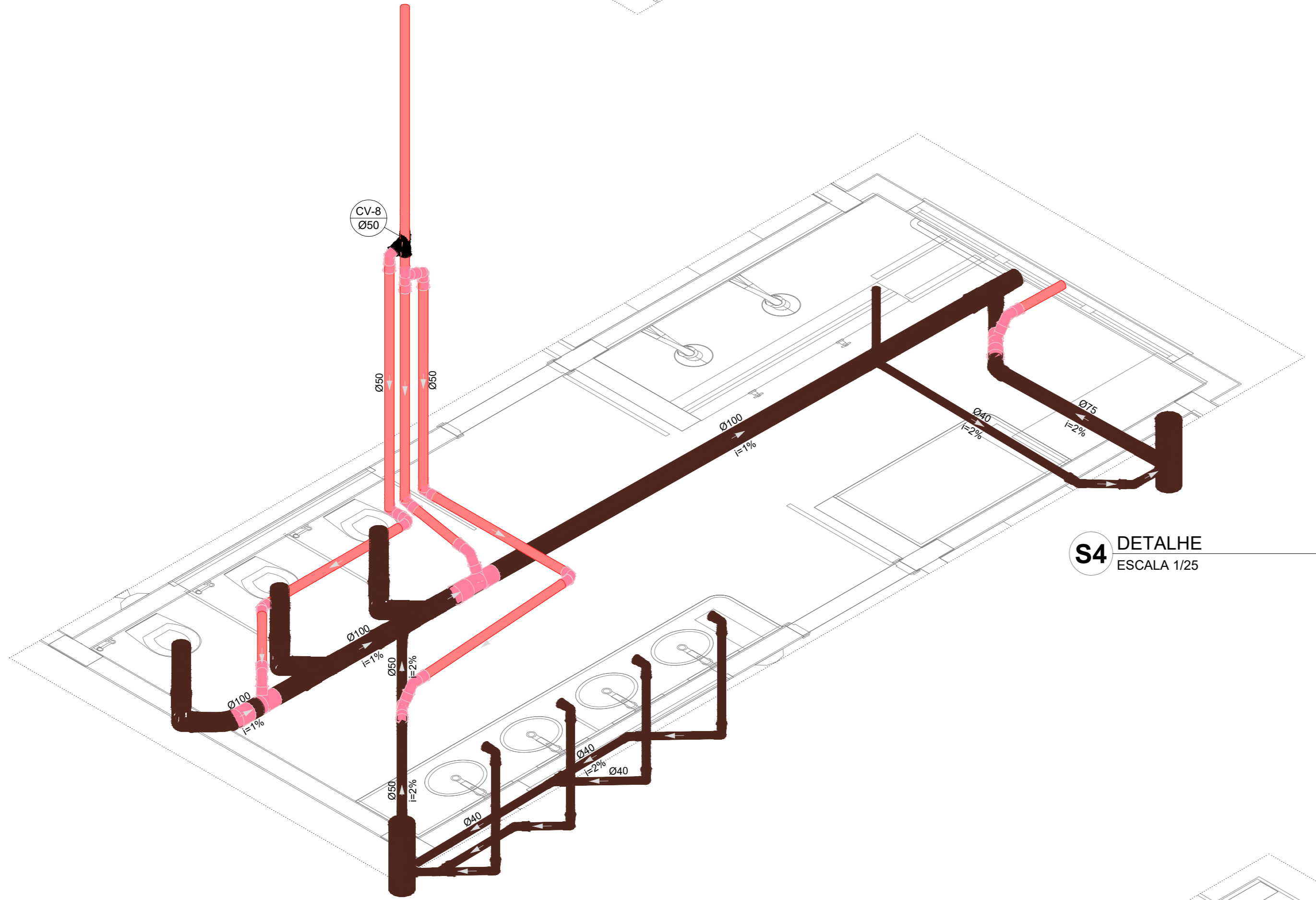

S4 DETALHE
ESCALA 1/25

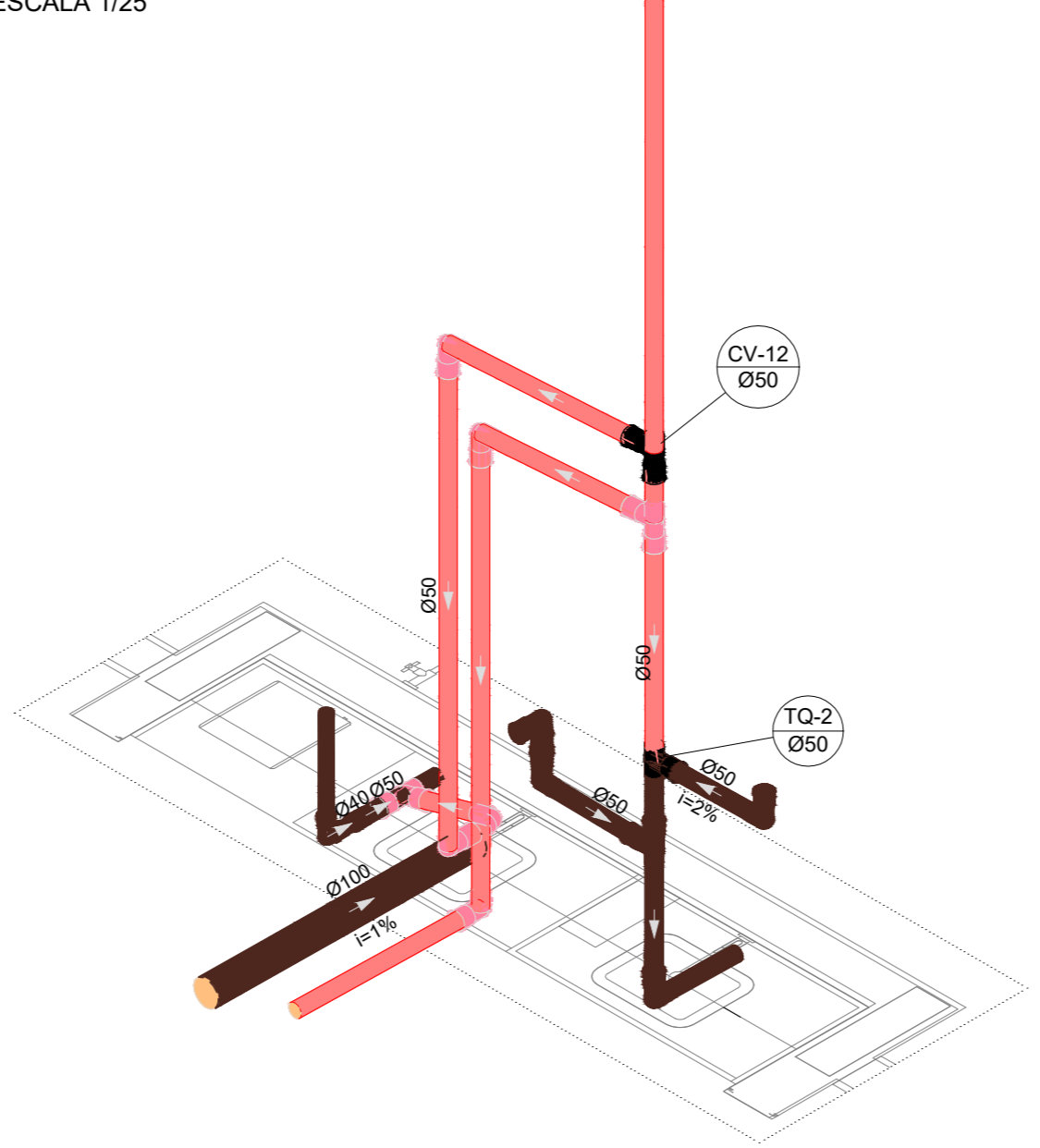

S5 DETALHE
ESCALA 1/25

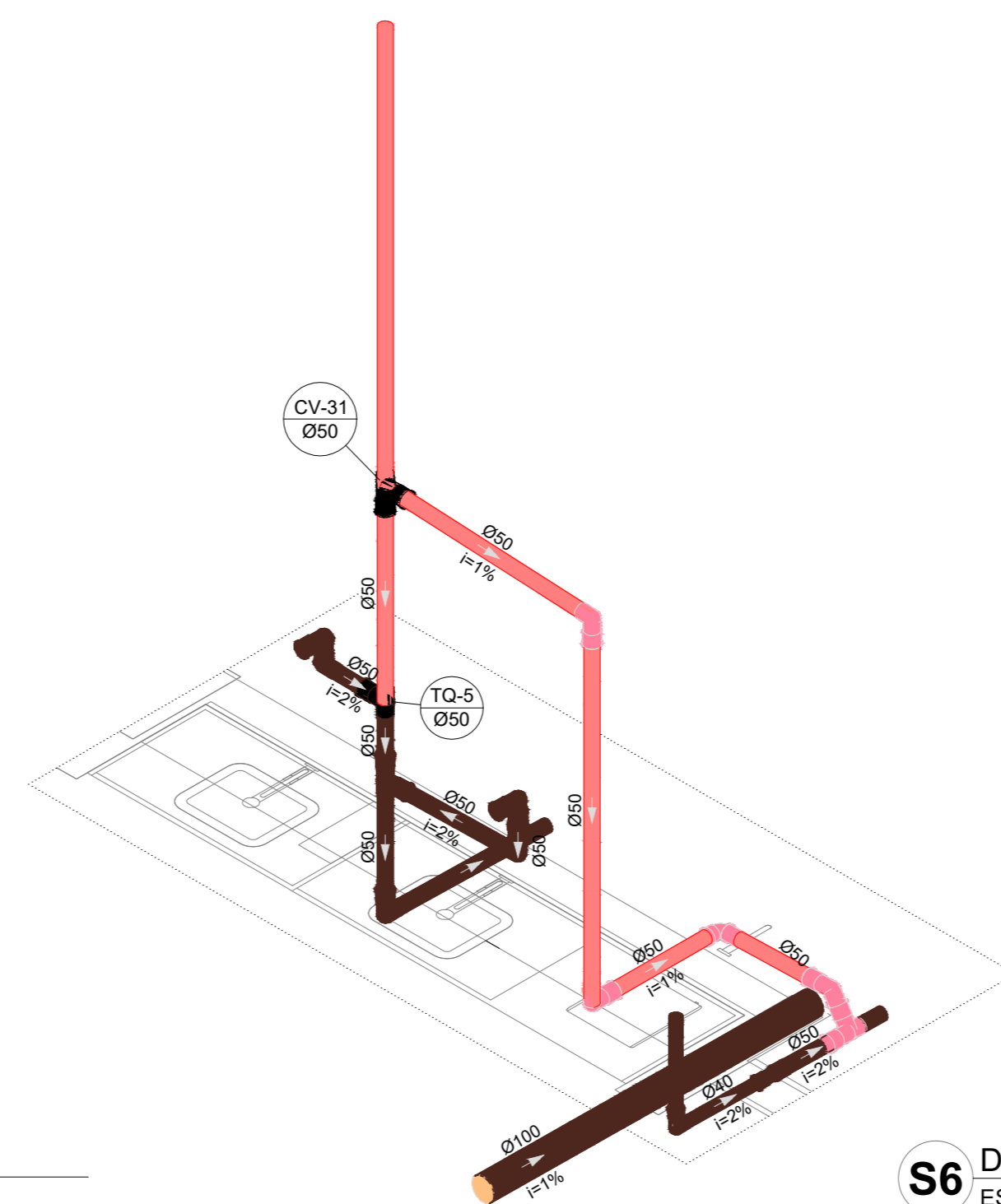

S6 DETALHE
ESCALA 1/25

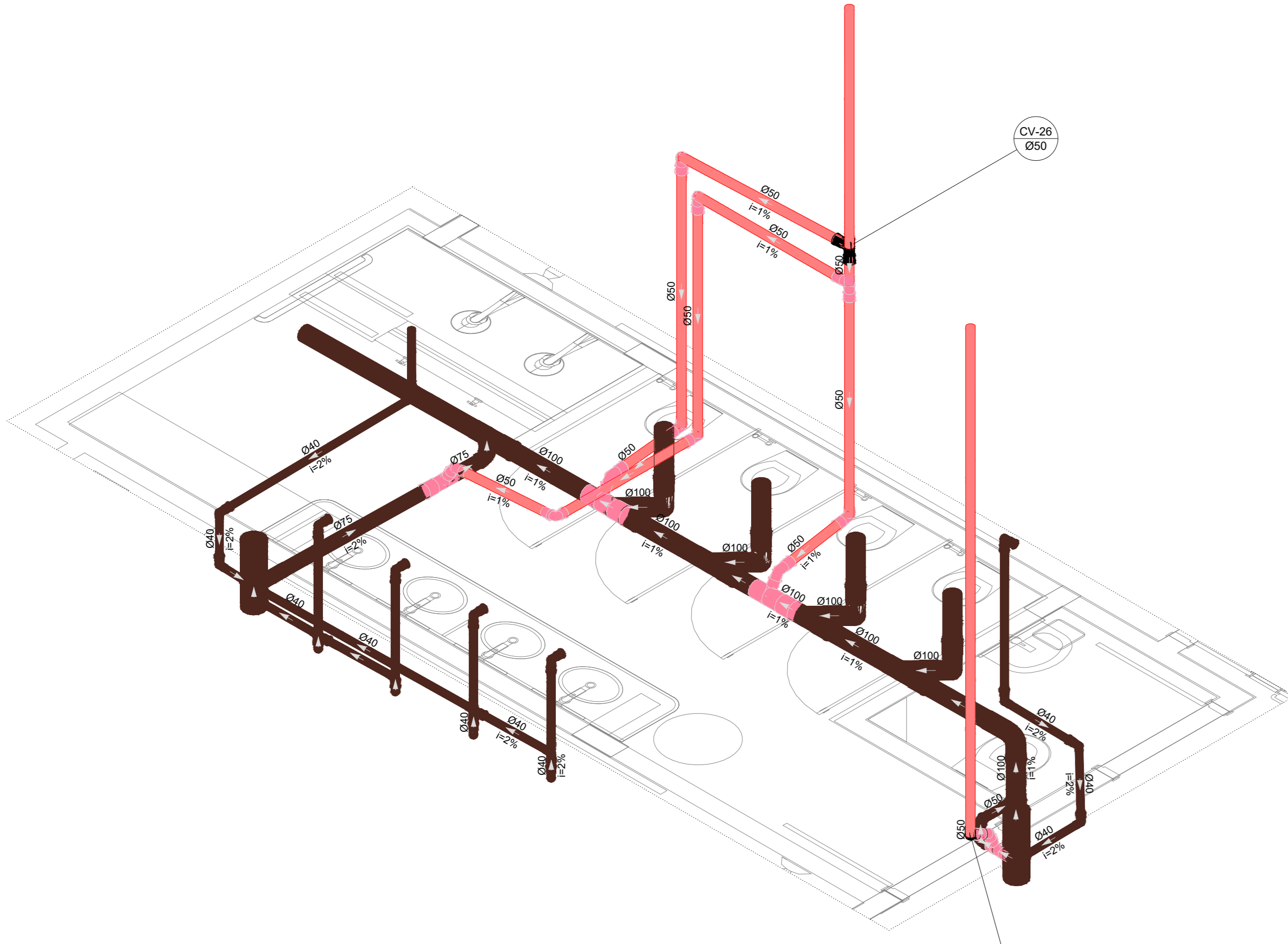

S7 DETALHE
ESCALA 1/25

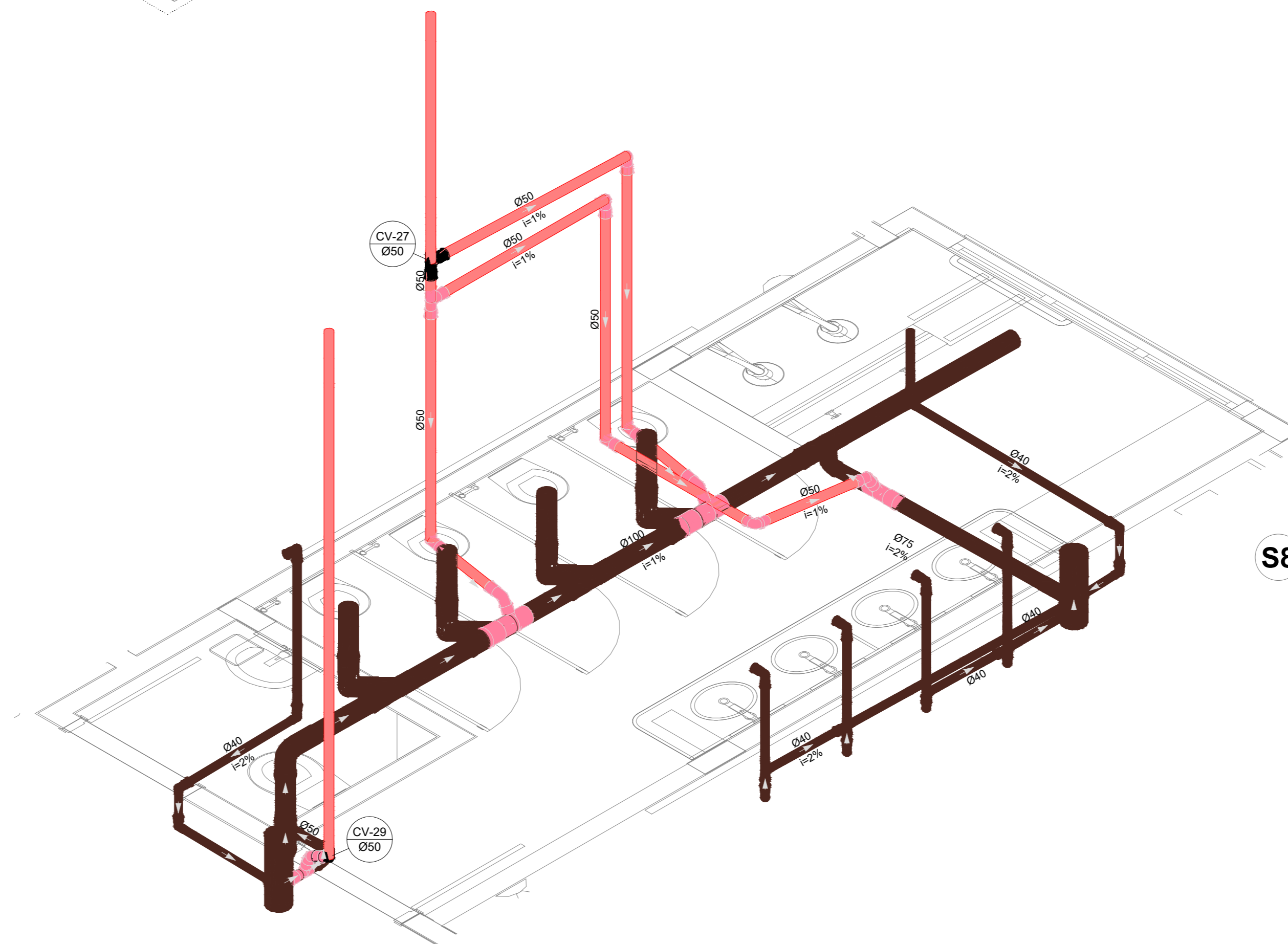

S8 DETALHE
ESCALA 1/25

Nº	DATA	DESCRIÇÃO
03	JANEIRO 2023	Revisão geral da disciplina conforme a atualização da arquitetura. Reorientamento das pontas de água fria, esgoto cinza e pluvial para adequação da arquitetura e novo layout. Aderimento à NBR 5508:2022.
02	JANEIRO 2017	Aderimento à NBR 5508:2015. Alteração: quadro de áreas, fechamento frontal, sanitários 1 e 2, altura da pia, mobiliário e equipamentos, altura da cerâmica nos sanitários, cor dos paredes dos banheiros e altura da porta PAA. Acréscimo: gradil e quadro de cargas no cabeleiro d'água de duchas higiênicas e escaninhos pré-escala.
01	JULHO 2016	Alteração paredes - shaft para tubulação hidráulica e detalhamento; alteração da altura da pia/banheira.

CONTROLE DE REVISÕES

FNDE MINISTÉRIO DA EDUCAÇÃO

PROJETO PADRÃO - FNDE

PROPRIETÁRIO: _____

ENDEREÇO: _____

MUNICÍPIO - UF: _____

PROPRIETÁRIO: _____

RESP. TÉCNICO: CAU / CREA _____

AUTOR DO PROJETO: CAU / CREA _____

APROVAÇÕES

CAU / CREA _____

PREFEITURA / RA _____

OBSERVAÇÕES: _____

CRECHE PRÉ-ESCOLA TIPO 1 PROJETO DE ESGOTO SANITÁRIO E ÁGUAS PLUVIAIS			
COORDENAÇÃO: CGEST - Coordenação Geral de Infraestrutura Educativa	DETALHES ISOMÉTRICOS DETALHES S1 - AO S8	FRANCA	HEP
REVISÃO: R.00 R.01 R.02	ESCALA: 1/25	FRANCA	10/18
FORMATO: (1189841)	DATA EMISSÃO: JAN/2023		