

**D34** DETALHE ISO 34  
ESCALA 1/75

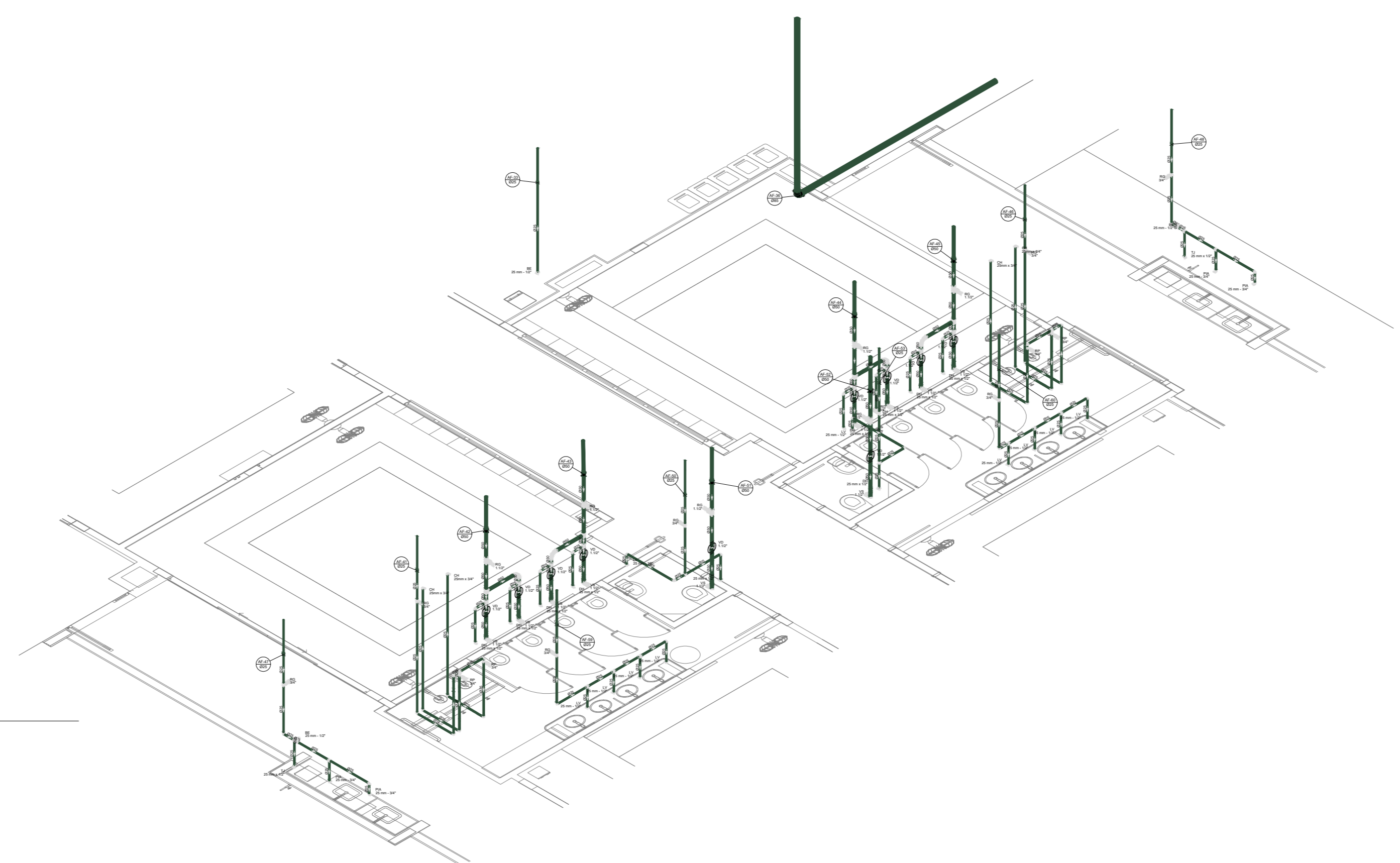

**D35** DETALHE ISO 35  
ESCALA 1/75

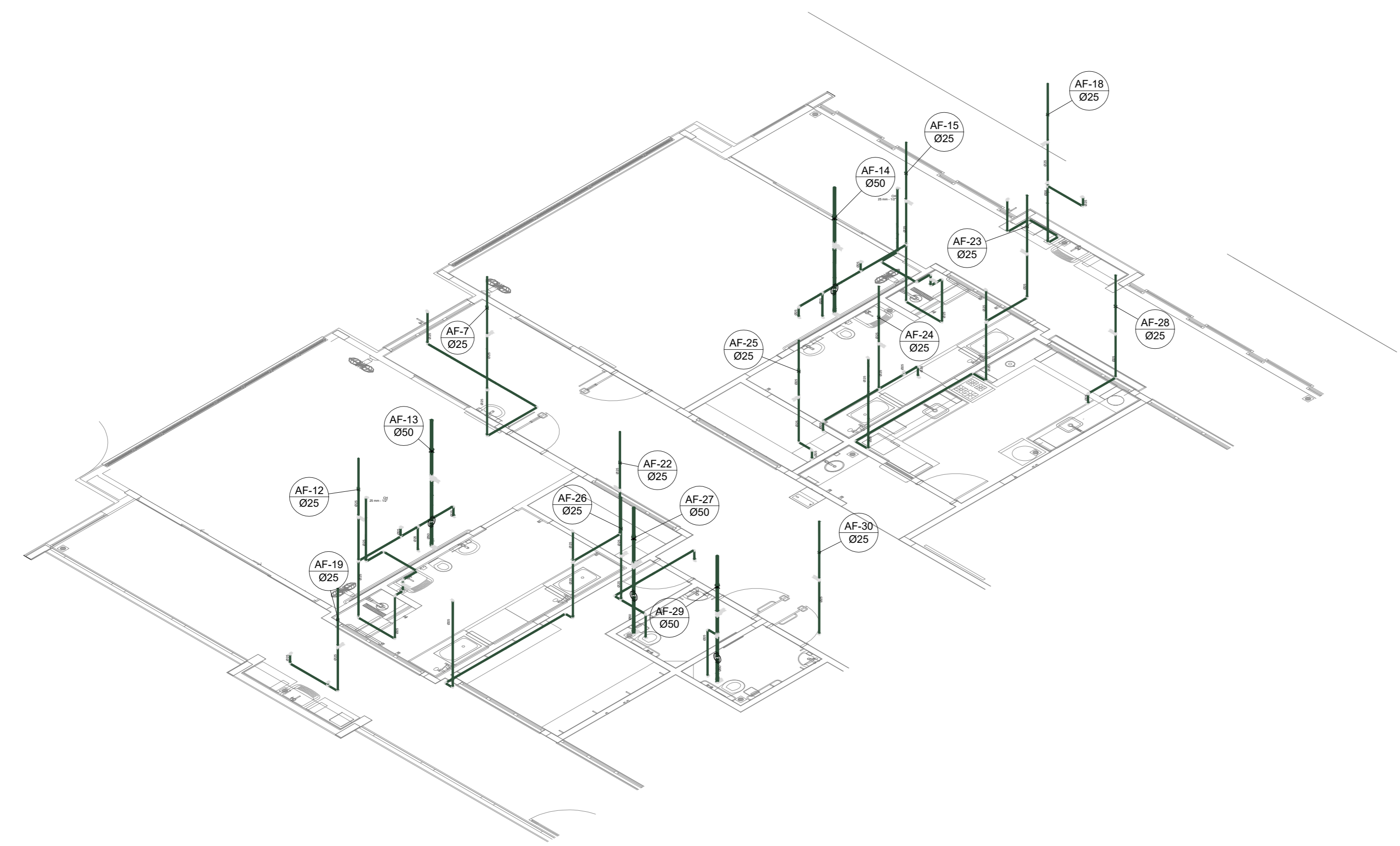

**D36** DETALHE ISO 36  
ESCALA 1/75

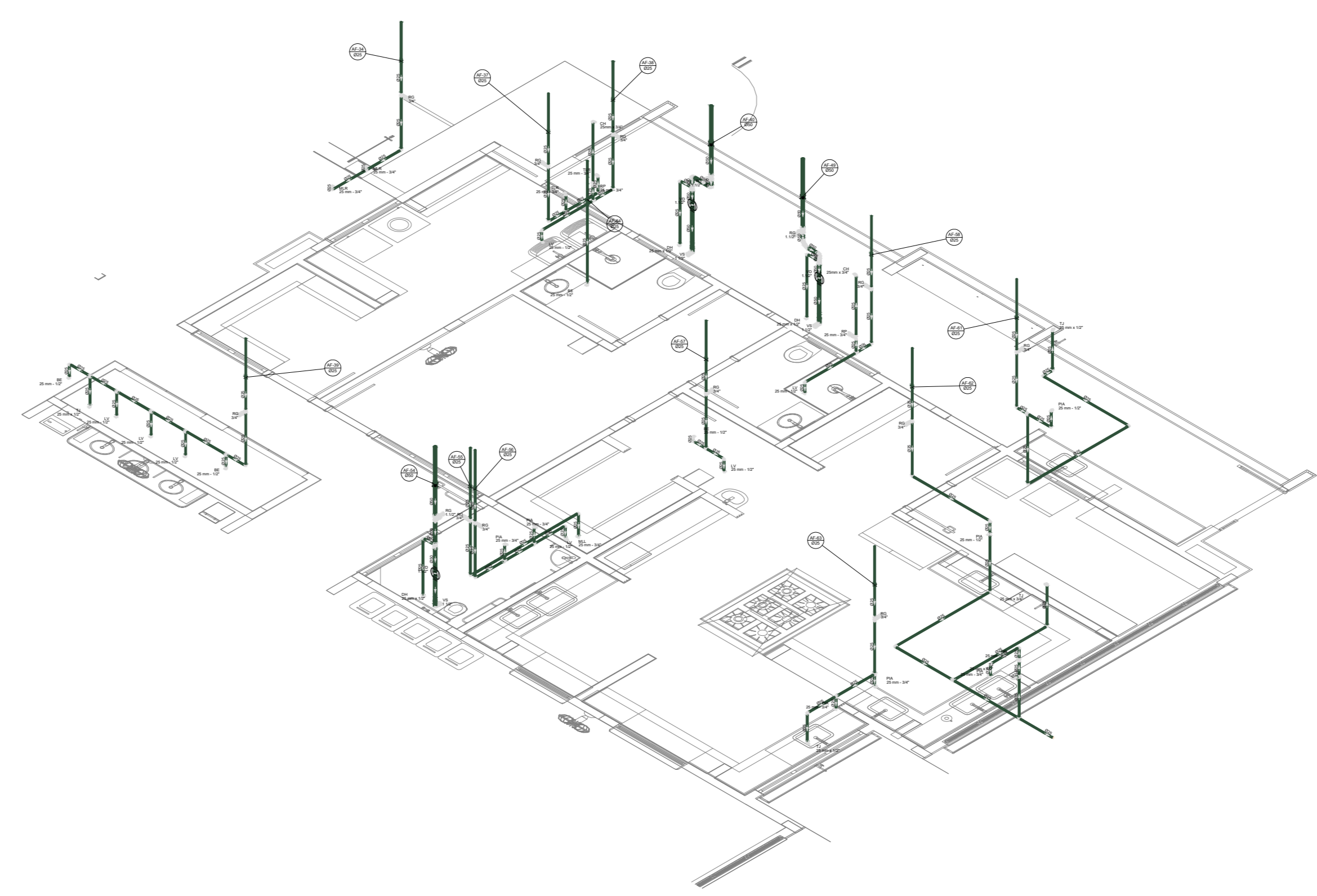

**D37** DETALHE ISO 37  
ESCALA 1/75

03	JANEIRO/2023	Revisão geral da disciplina conforme a atualização da arquitetura. Reordenamento das portas de água fria, esgoto cloacal e pluvial para adequação da arquitetura e novo layout. Adesão à NBR 5500/2022.
02	JANEIRO/2017	Adesão à NBR 5500/2015. Alteração: quadro de áreas, fechamento frontal, sanitários 1 e 2, altura da pia, mobiliário e equipamento, altura da bancada nos sanitários, cor dos porcelos dos tubos e altura da porta 904. Acréscimo: gradil e quadro de cargas no cabeleiro d'água, de duchas higiênicas e escaninhos pré-escala.
01	JULHO/2016	Alteração paredes - shaft para tubulação hidráulica e detalhamento; alteração da altura da pia/banda.
Nº	DATA	DESCRIÇÃO

CONTROLE DE REVISÕES



**PROJETO PADRÃO - FNE**

PROPRIETÁRIO: \_\_\_\_\_

ENDEREÇO: \_\_\_\_\_

MUNICÍPIO - UF: \_\_\_\_\_

PROPRIETÁRIO: \_\_\_\_\_

RESP. TÉCNICO: CAU / CREA \_\_\_\_\_

AUTOR DO PROJETO: CAU / CREA \_\_\_\_\_

APROVAÇÕES	CAU / CREA
	PREFEITURA / RA

OBSERVAÇÕES: \_\_\_\_\_

**CRECHE PRÉ - ESCOLA - TIPO 1  
PROJETO DE ÁGUA FRIA**

COORDENAÇÃO CGEST - Coordenação Geral de Infraestrutura Educativa	DETALHES ISOMÉTRICOS DETALHE 34, 35, 36 E 37	HAF
REVISÃO R.00 R.01 R.02	ESCALA 1:25 DATA EMISSÃO JAN/2023	PRONÓIA 08/15
FORMATO (118x841)		

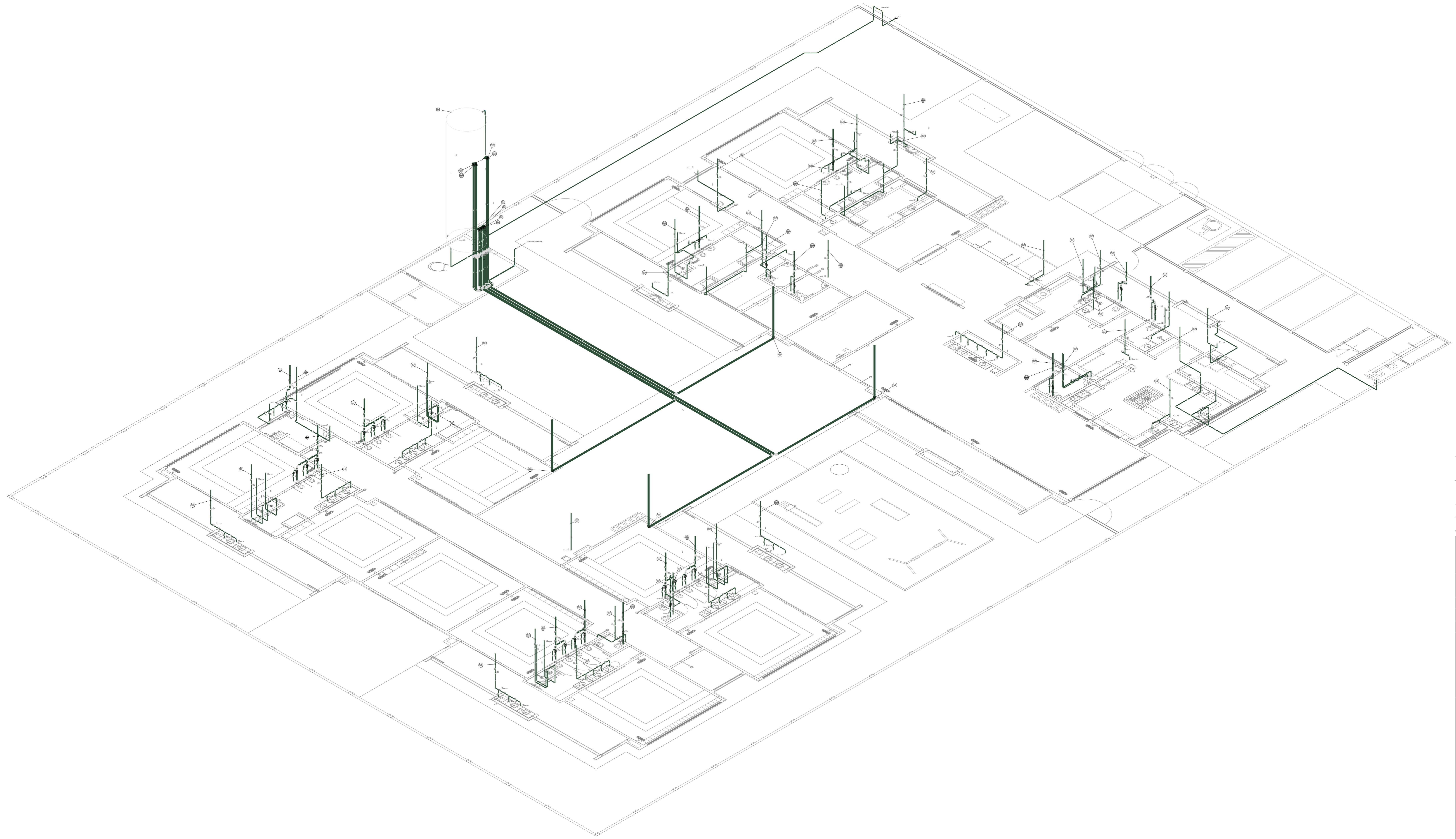

D38 DETALHE ISO 38  
ESCALA 1/100

03	JANEIRO/2023	Revisão geral da disciplina conforme a atualização da arquitetura. Padronizadamente dos pontos de água fria, esgoto cloacal e pluvial para adequação da arquitetura e novo layout. Aderimento a NBR 5508/2020.
02	JANEIRO/2017	Aderimento à NBR 5508/2015. Atensão: quadro de áreas, fechamento frontal, sanitários 1 e 2, altura da pia/banda, mobiliário e equipamento, altura da cerâmica nos sanitários, cor das paredes das salas e altura da porta PAA. Acréscimo: gradil e quadro de cargas no cabeleiro d'água, de duchas higiênicas e escaninhos pré-escola.
01	JULHO/2016	Alteração paredes - shaft para tubulação hidráulica e detalhamento; alteração da altura da pia/banda.
N°	DATA	DESCRIÇÃO

CONTROLE DE REVISÕES

<b>MINISTÉRIO DA EDUCAÇÃO</b> <b>PROJETO PADRÃO - FNDE</b>	
PROPRIETÁRIO:	
ENDEREÇO:	
MUNICÍPIO - UF:	
PROPRIETÁRIO:	
RESP. TÉCNICO:	CAU / CREA
AUTOR DO PROJETO:	CAU / CREA
APROVAÇÕES	CAU / CREA
	PREFEITURA / RA
OBSERVAÇÕES:	

<b>CRECHE PRÉ-ESCOLA - TIPO 1</b> <b>PROJETO DE ÁGUA FRIA</b>	
COORDENAÇÃO CGEST - Coordenação Geral de Infraestrutura Educativa	DETALHES ISOMÉTRICOS DETALHE ISO 38 <b>HAF</b>
REVISÃO R.00 R.01 R.02	ESCALA 1:100 DATA EMISSÃO JAN/2023 PRONCHIA <b>09/15</b>
FORMATO (118x841)	

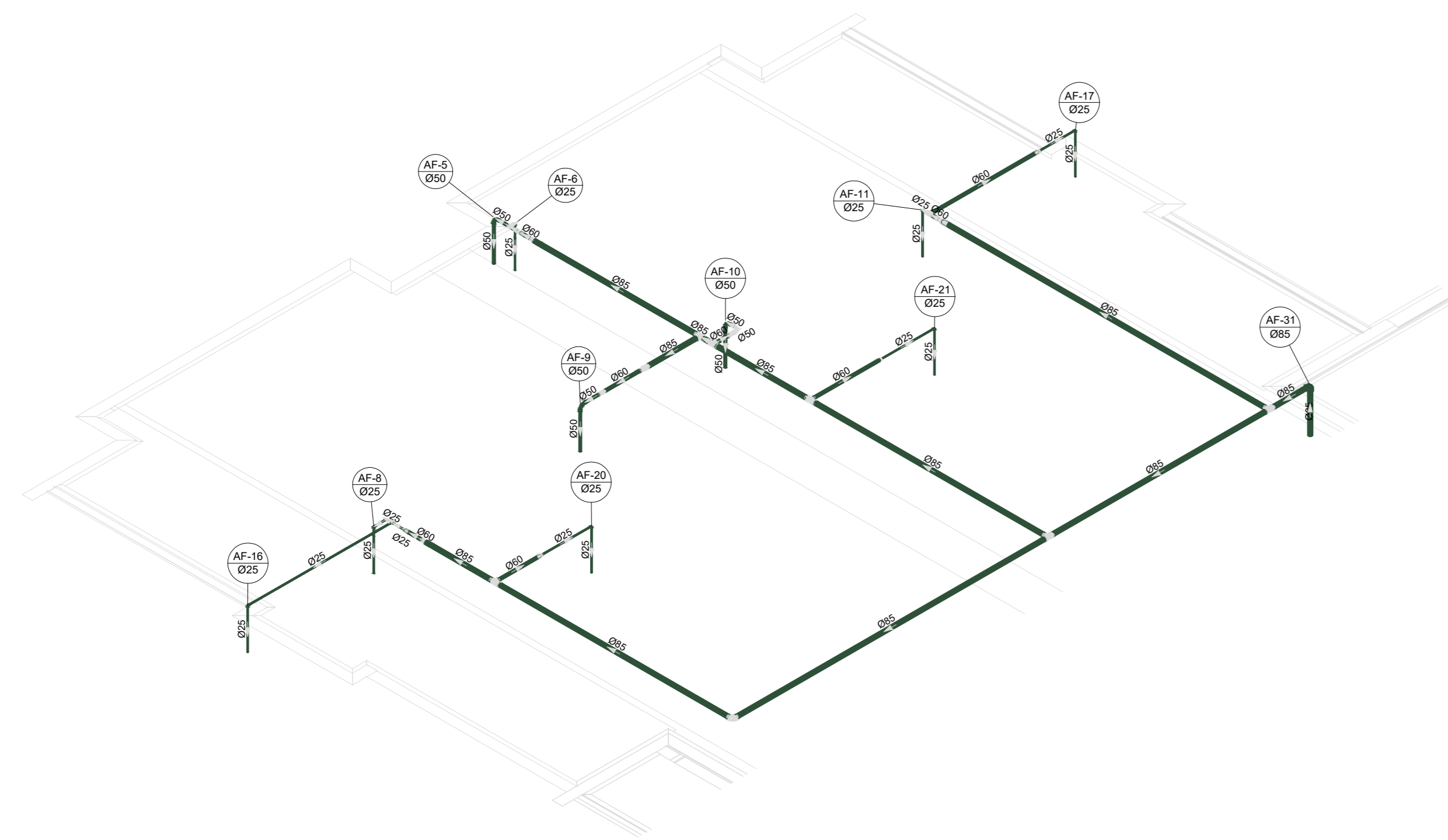

D39 DETALHE ISO 39  
ESCALA 1/75

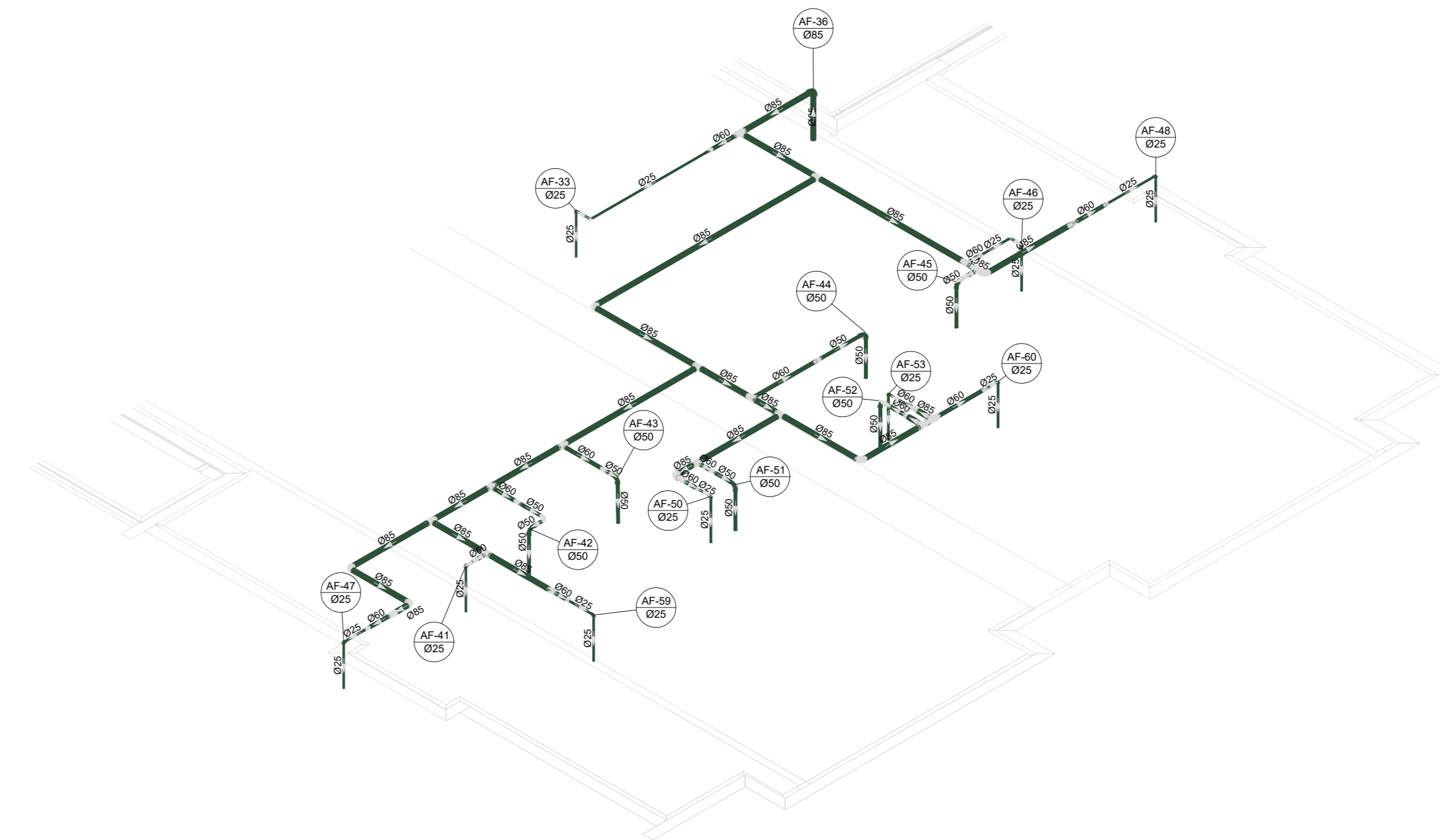

D40 DETALHE ISO 40  
ESCALA 1/75

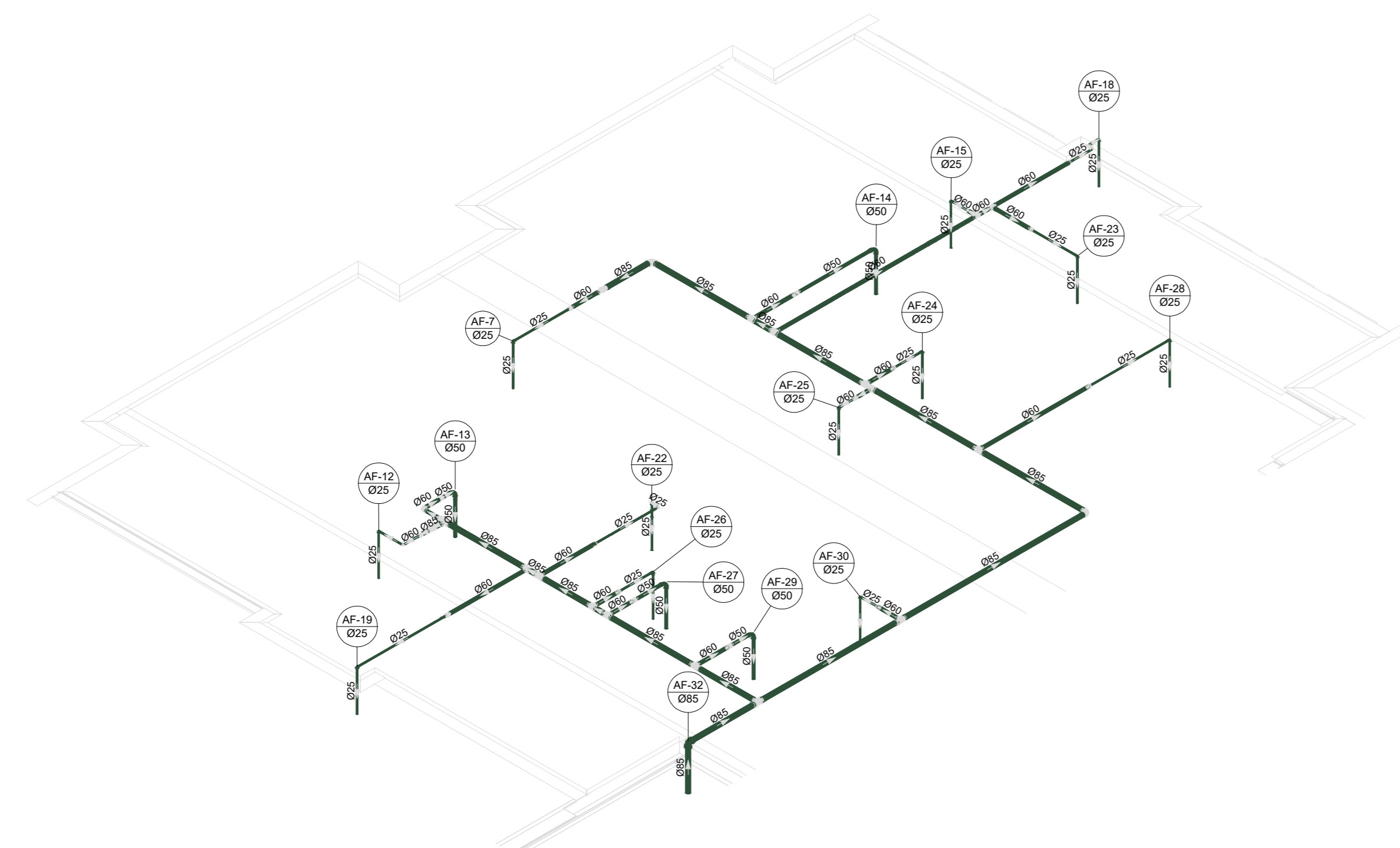

D41 DETALHE ISO 41  
ESCALA 1/75

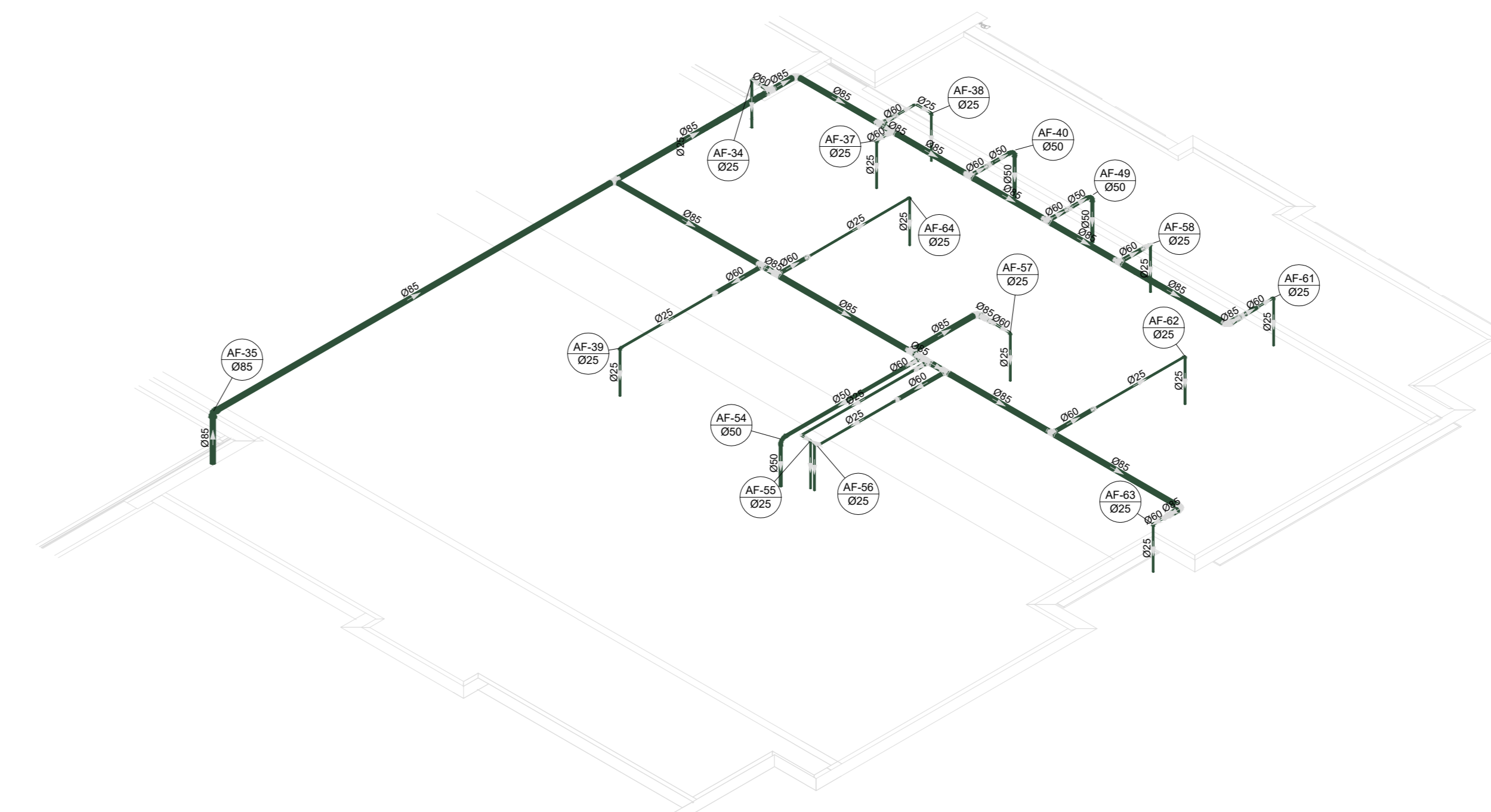

D42 DETALHE ISO 42  
ESCALA 1/75

03	JANEIRO 2023	Revisão geral da disciplina conforme a atualização da arquitetura. Reordenamento das portas de água fria, esgoto cloacal e pluvial para adequação da arquitetura e novo layout. Aderimento a NBR 5508:2022.
02	JANEIRO 2017	Adequamento à NBR 5508:2015. Alteração: quadro de áreas, fechamento frontal, sanitários 1 e 2, altura da pia/banheira, mobiliário e equipamentos, altura da cerâmica nos sanitários, cor dos porcelos dos tubos e altura da porta 90x90. Acréscimo: gradil e quadro de cargas no cabeleiro d'água, de duchas higiênicas e escaninhos pré-escala.
01	JULHO 2016	Alteração paredes - shaft para tubulação hidráulica e detalhamento; alteração da altura da pia/banheira.
N°	DATA	DESCRIÇÃO

CONTROLE DE REVISÕES



PROJETO PADRÃO - FNE

PROPRIETÁRIO: \_\_\_\_\_

ENDEREÇO: \_\_\_\_\_

MUNICÍPIO - UF: \_\_\_\_\_

PROPRIETÁRIO: \_\_\_\_\_

RESP. TÉCNICO: CAU / CREA \_\_\_\_\_

AUTOR DO PROJETO: CAU / CREA \_\_\_\_\_

APROVAÇÕES: CAU / CREA \_\_\_\_\_

PREFEITURA / RA \_\_\_\_\_

OBSERVAÇÕES: \_\_\_\_\_

OBSERVAÇÕES: \_\_\_\_\_

OBSERVAÇÕES: \_\_\_\_\_

CRECHE PRÉ-ESCOLA - TIPO 1  
PROJETO DE ÁGUA FRIA

COORDENAÇÃO: CGEST - Coordenação Geral de Infraestrutura Educacional

DETALHES ISOMÉTRICOS  
DETALHES ISO 39, 40, 41 E 42

FRANQUIA: HAF

REVISÃO: R.00 R.03 R.01 R.02 ESCALA: 1/75 DATA EMISSÃO: JAN/2023

FORMATO: (1189841)

10/15

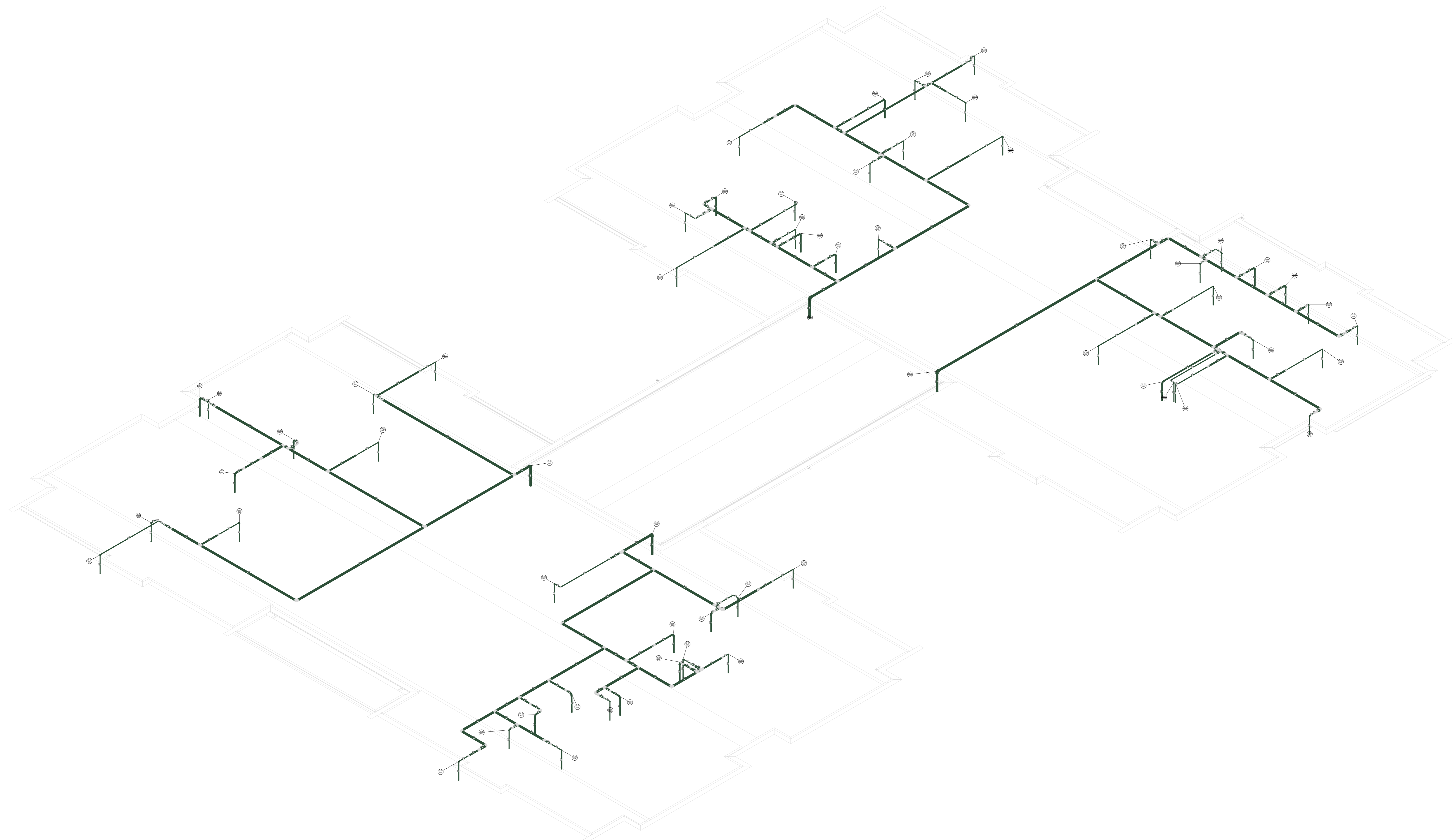

**D43** DETALHE ISO 43  
ESCALA 1/75

03	JANEIRO/2023	Revisão geral da disciplina conforme a atualização da arquitetura. Redimensionamento das portas de água fria, esgoto cloacal e pluvial para adequação da arquitetura e novo layout. Adequamento a NBR 9050/2020.
02	JANEIRO/2017	Adequamento à NBR 9050/2015. Alteração: quadro de áreas, fechamento frontal, sanitários 1 e 2, altura da platibanda, mobiliário e equipamento, altura da sanita nos sanitários, cor das portas dos sanitários e altura da porta P14. Acréscimo: gradil e quadro de cargas no castelo d'água, de duchas higiênicas e escaninhos pré-escola.
01	JULHO/2016	Alteração paredes - shaft para tubulação hidráulica e detalhamento; alteração da altura da platibanda.
N°	DATA	DESCRIÇÃO

CONTROLE DE REVISÕES



**PROJETO PADRÃO - FNDE**

PROPRIETÁRIO:

ENDEREÇO:

MUNICÍPIO - UF:

PROPRIETÁRIO:

RESP. TÉCNICO: CAU / CREA

AUTOR DO PROJETO: CAU / CREA

APROVAÇÕES

CAU / CREA

PREFEITURA / RA

OBSERVAÇÕES:

**CRECHE PRÉ-ESCOLA - TIPO 1**

**PROJETO DE ÁGUA FRIA**

COORDENAÇÃO CGEST - Coordenação Geral de Infraestrutura Educativa	DETALHES ISOMÉTRICOS DETALHE ISO 43	<b>HAF</b>
REVISÃO R.00 R.03 R.01 R.02	ESCALA 1/75 DATA EMISSÃO JAN/2023	PÁGINA <b>11/15</b>
FORMATO (118x841)		

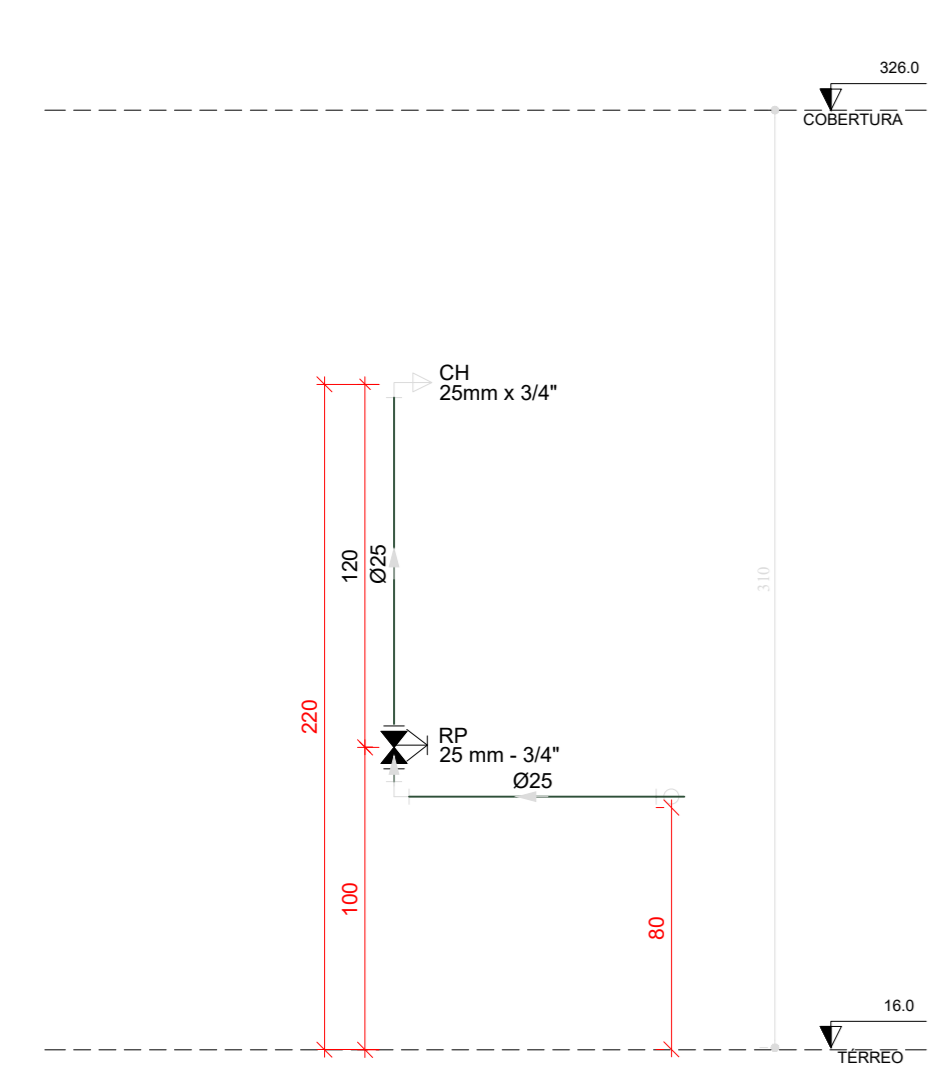

H01 DETALHE H01  
ESCALA 1/25

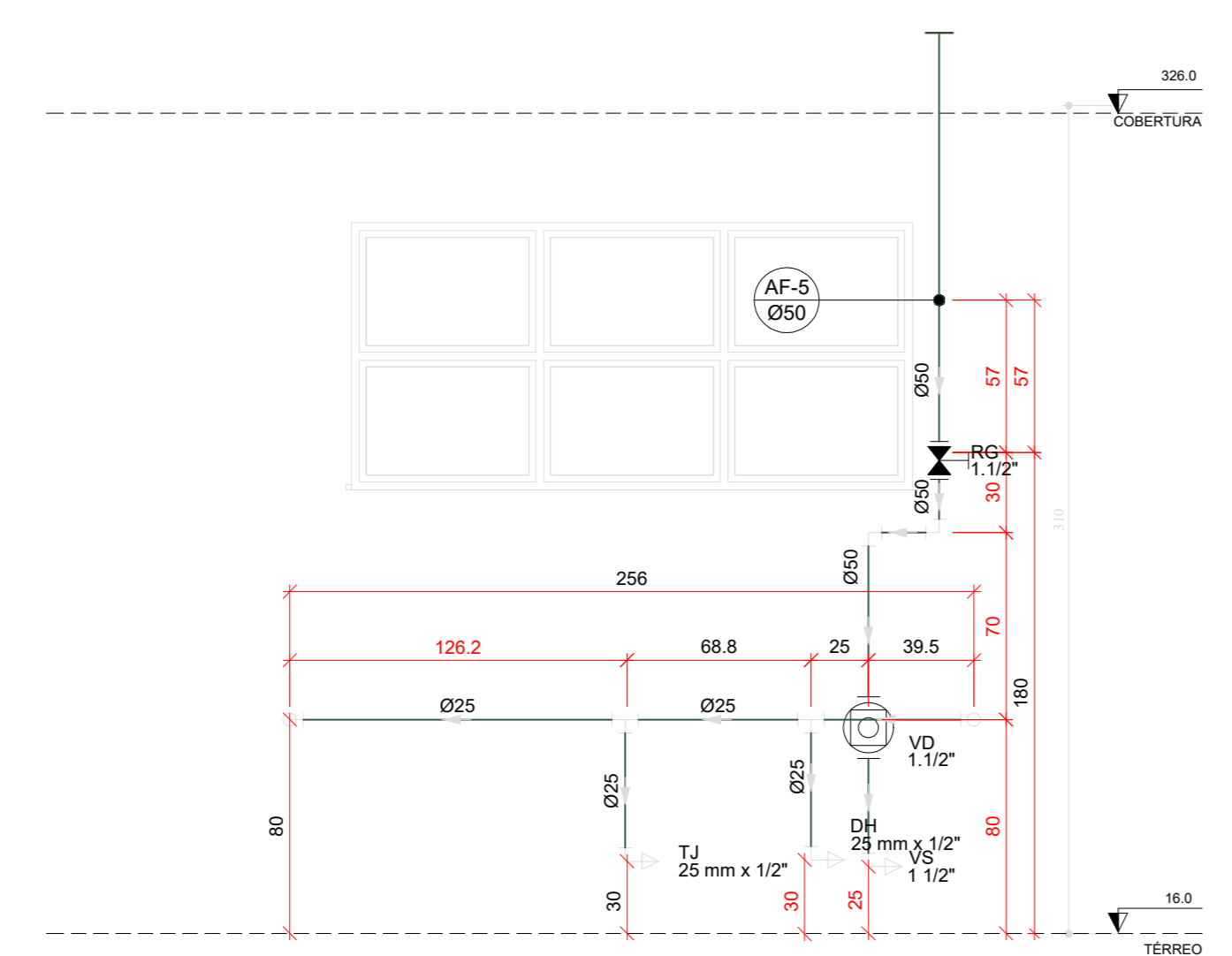

H02 DETALHE H02  
ESCALA 1/25

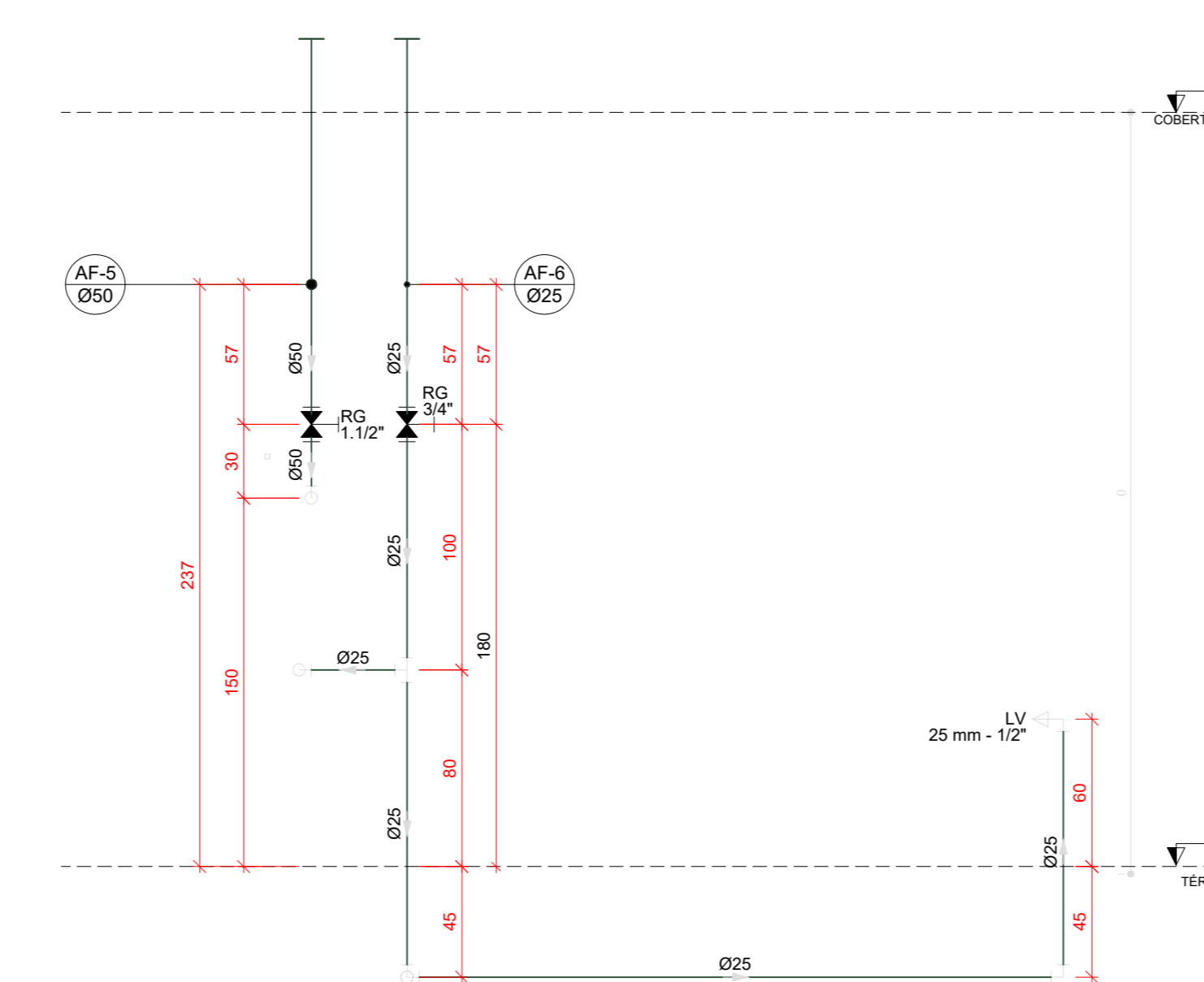

H03 DETALHE H03  
ESCALA 1/25

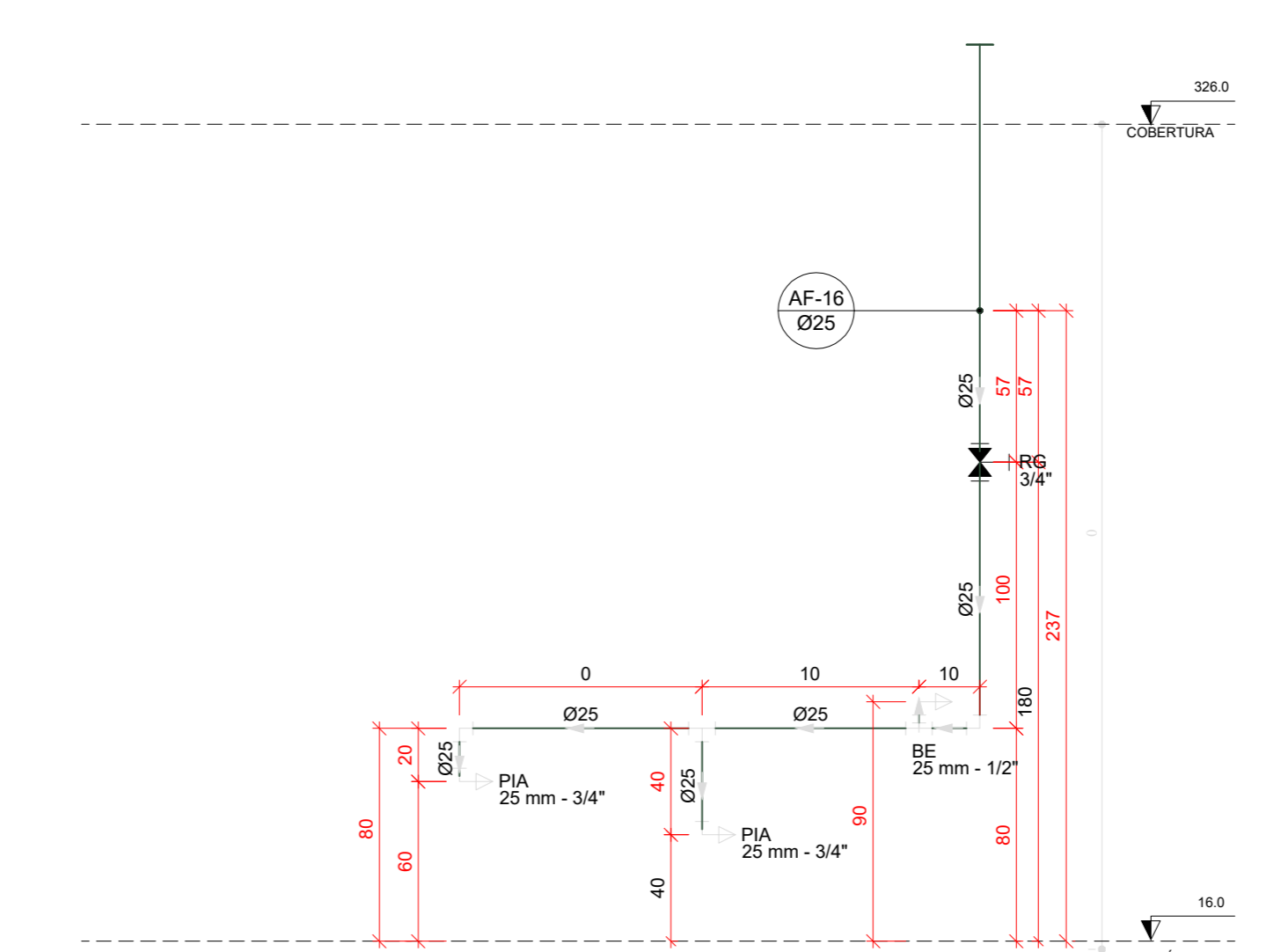

H04 DETALHE H04  
ESCALA 1/25

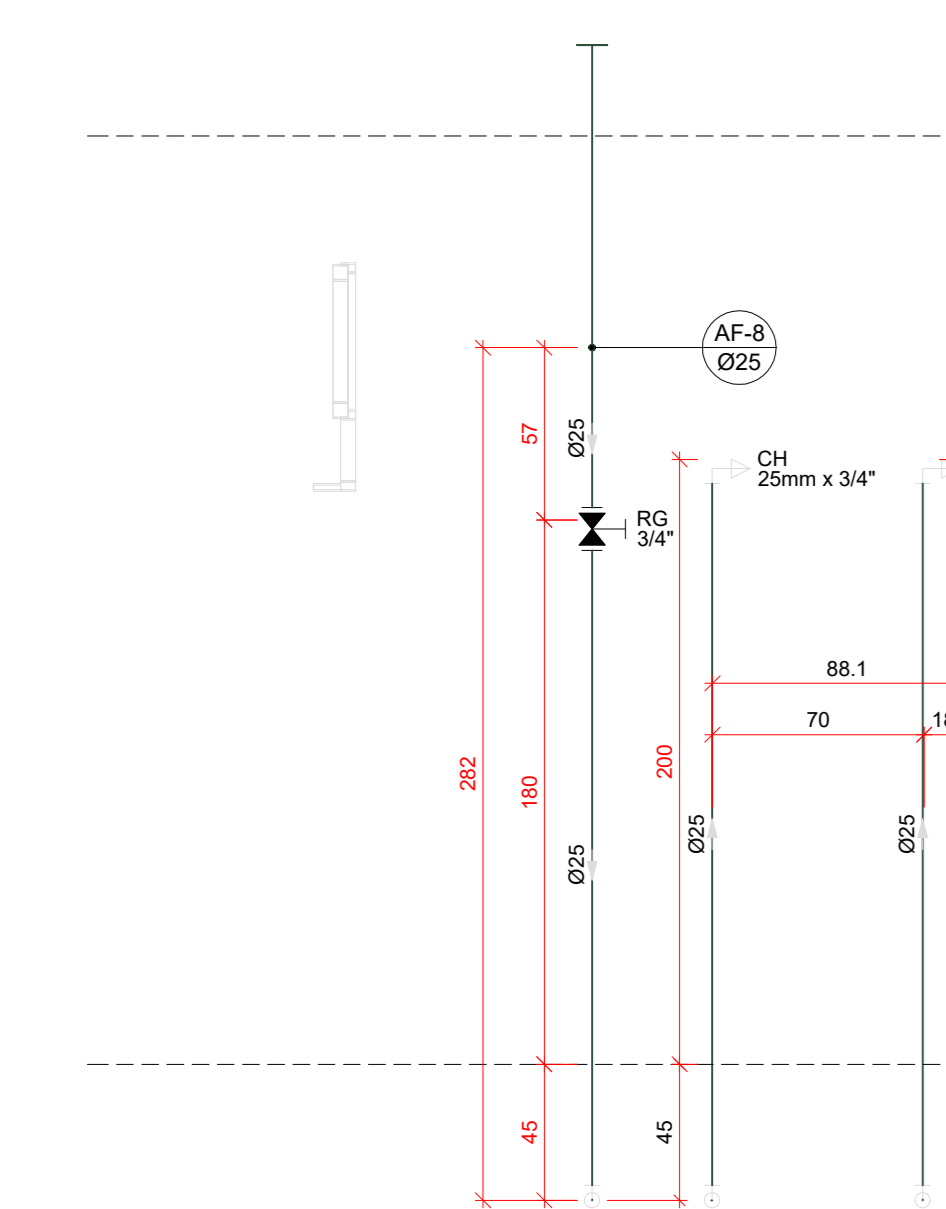

H05 DETALHE H05  
ESCALA 1/25

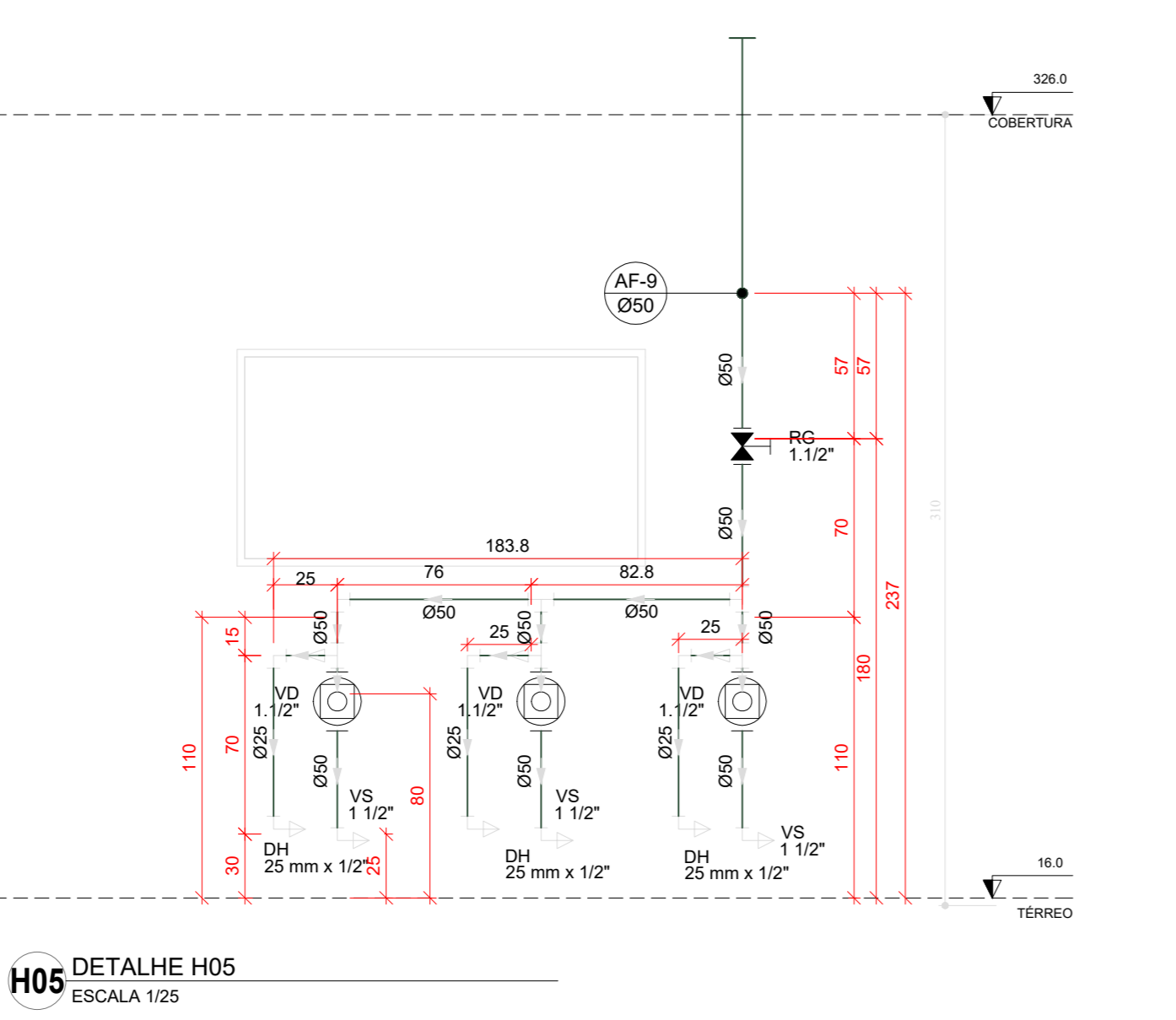

H06 DETALHE H06  
ESCALA 1/25

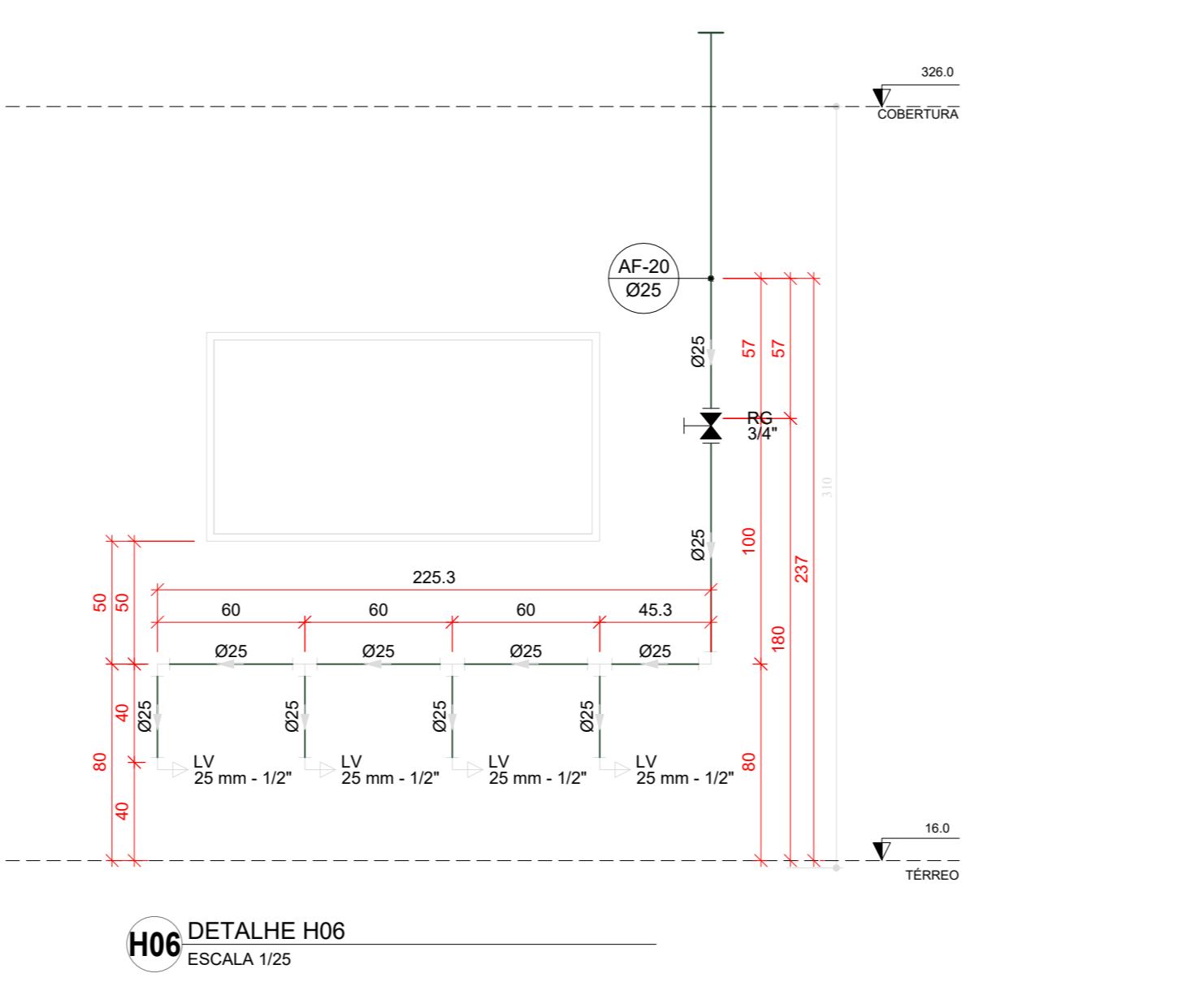

H07 DETALHE H07  
ESCALA 1/25

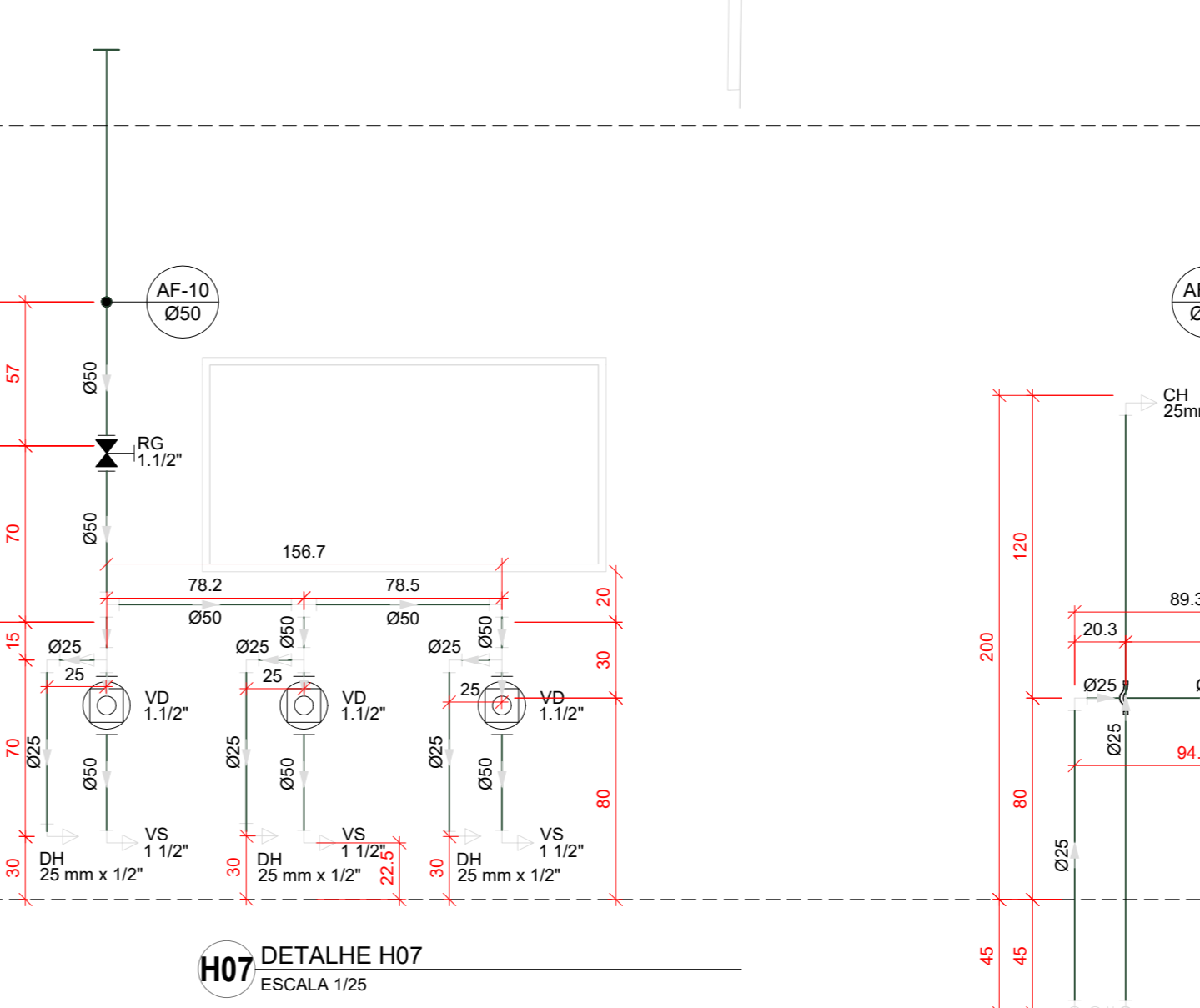

H08 DETALHE H08  
ESCALA 1/25

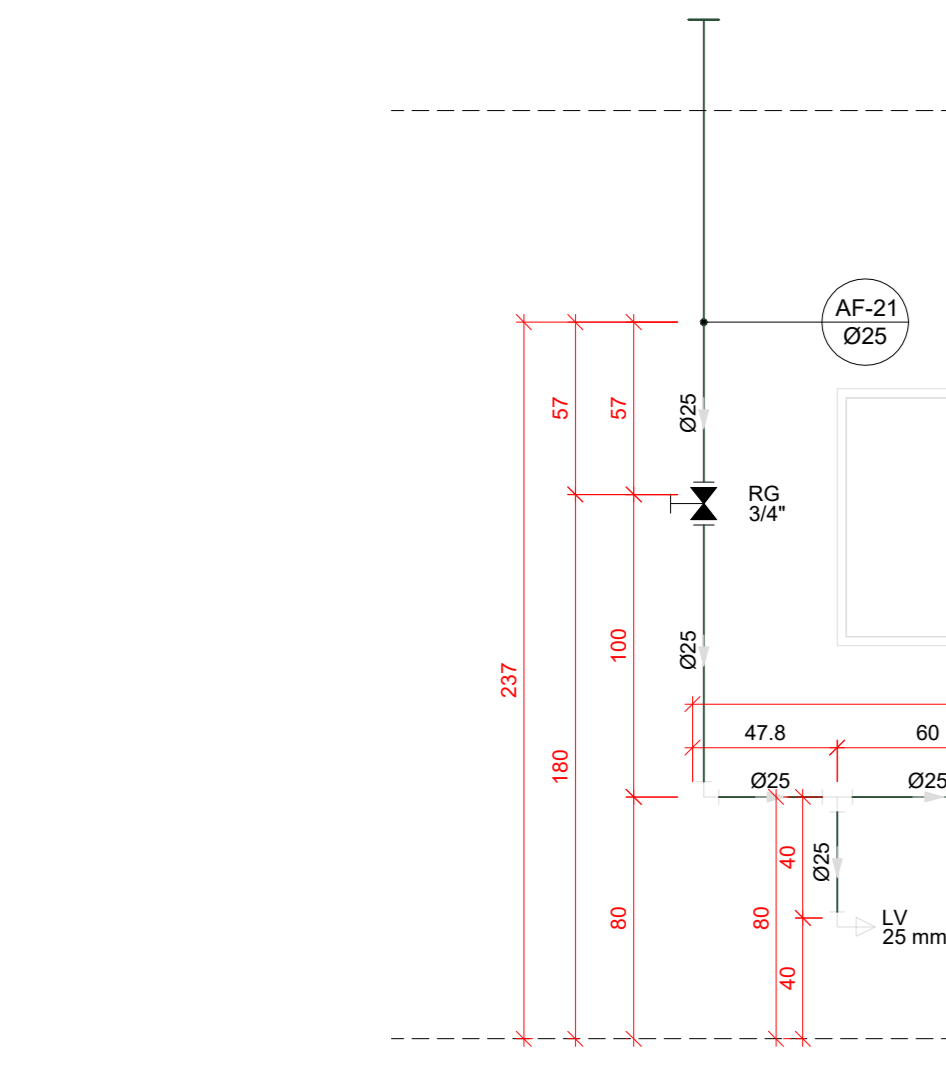

H09 DETALHE H09  
ESCALA 1/25

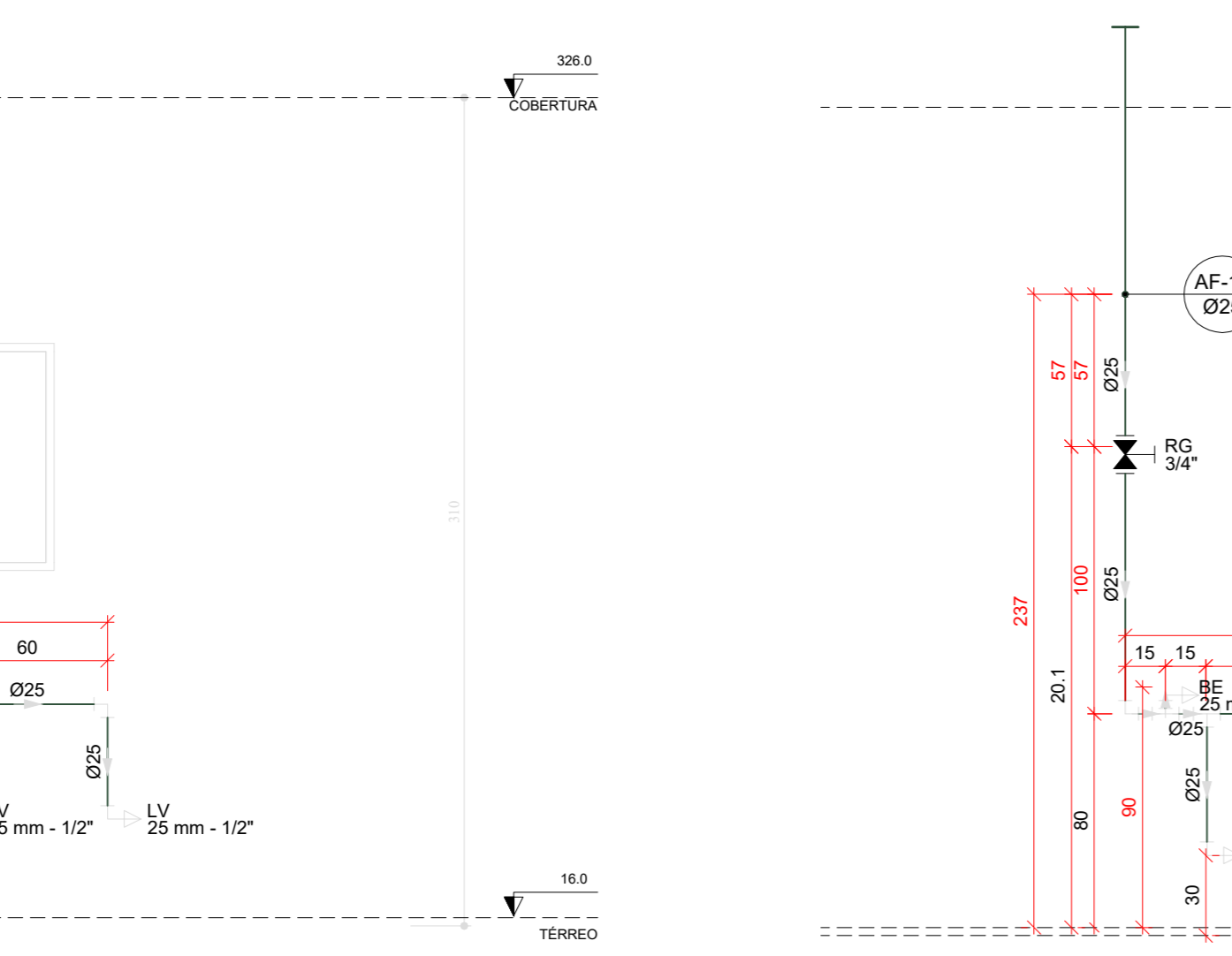

H10 DETALHE H10  
ESCALA 1/25

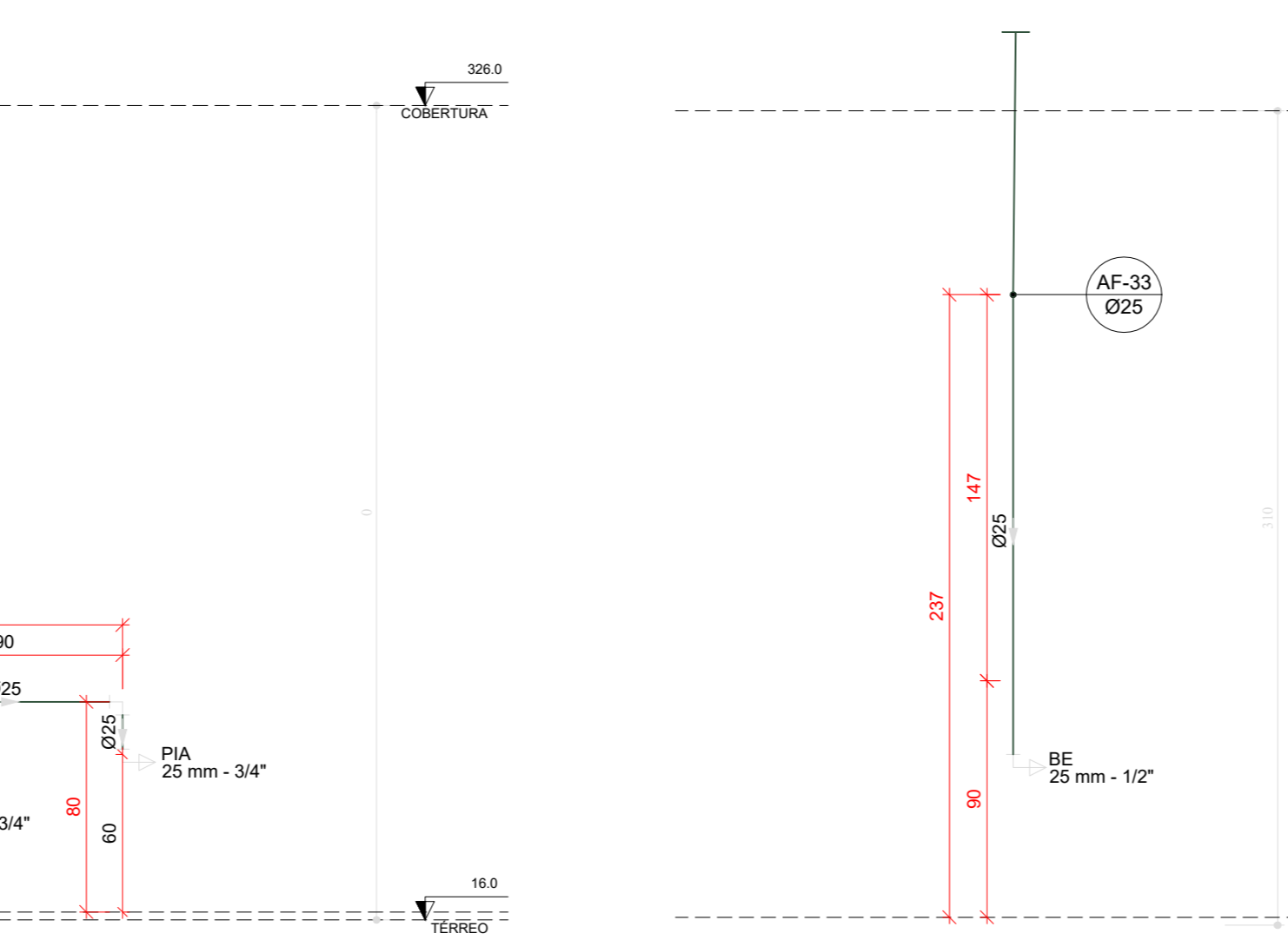

H11 DETALHE H11  
ESCALA 1/25

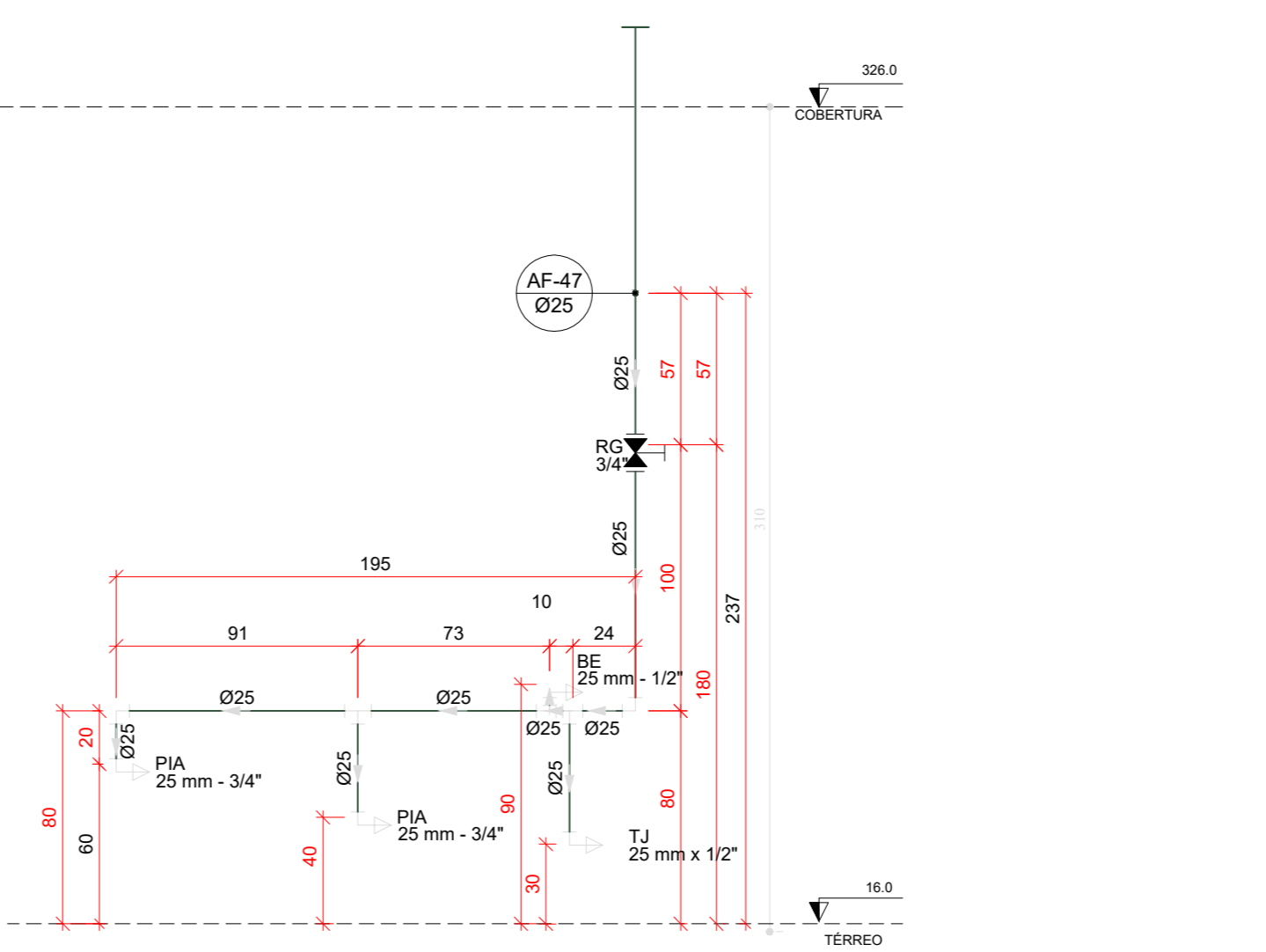

H12 DETALHE H12  
ESCALA 1/25

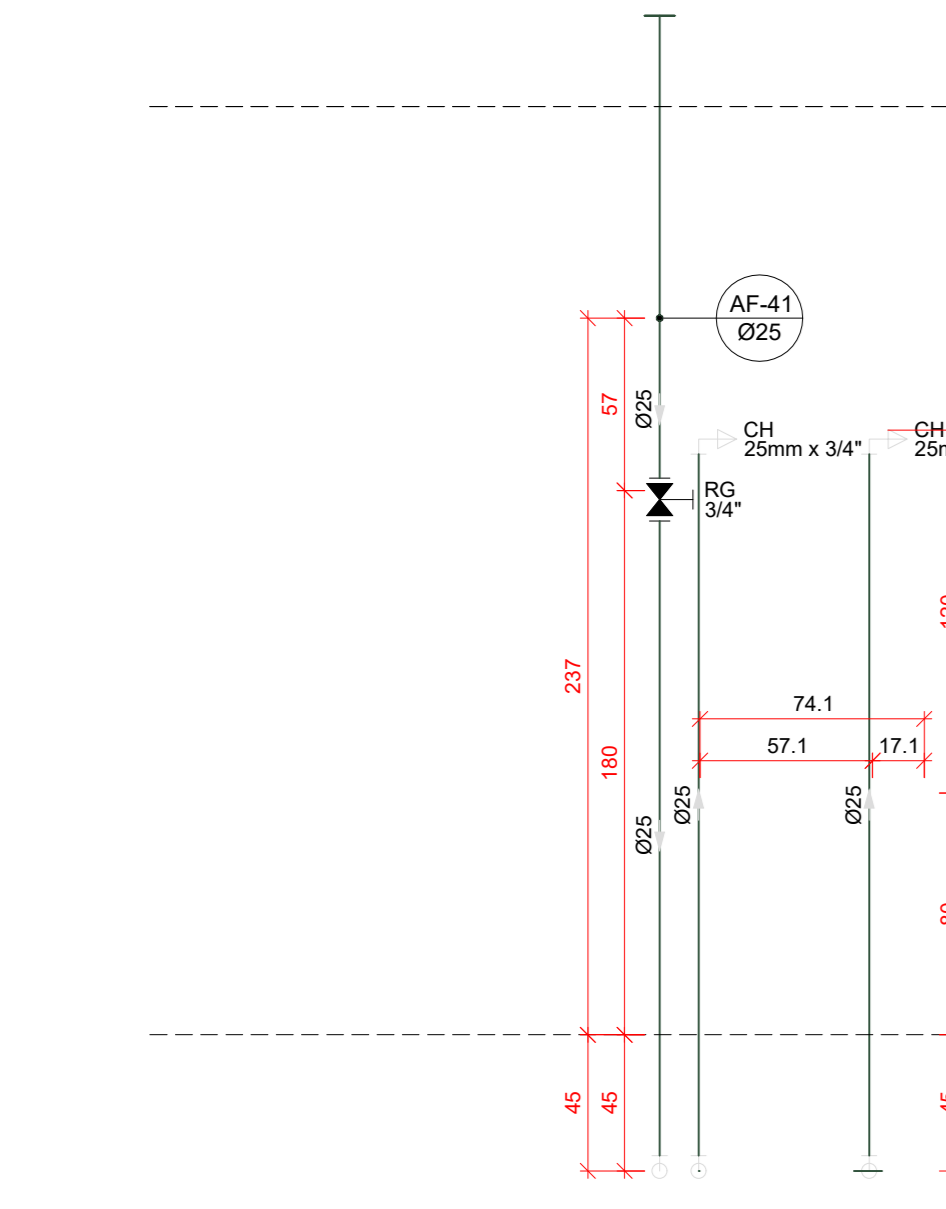

H13 DETALHE H13  
ESCALA 1/25

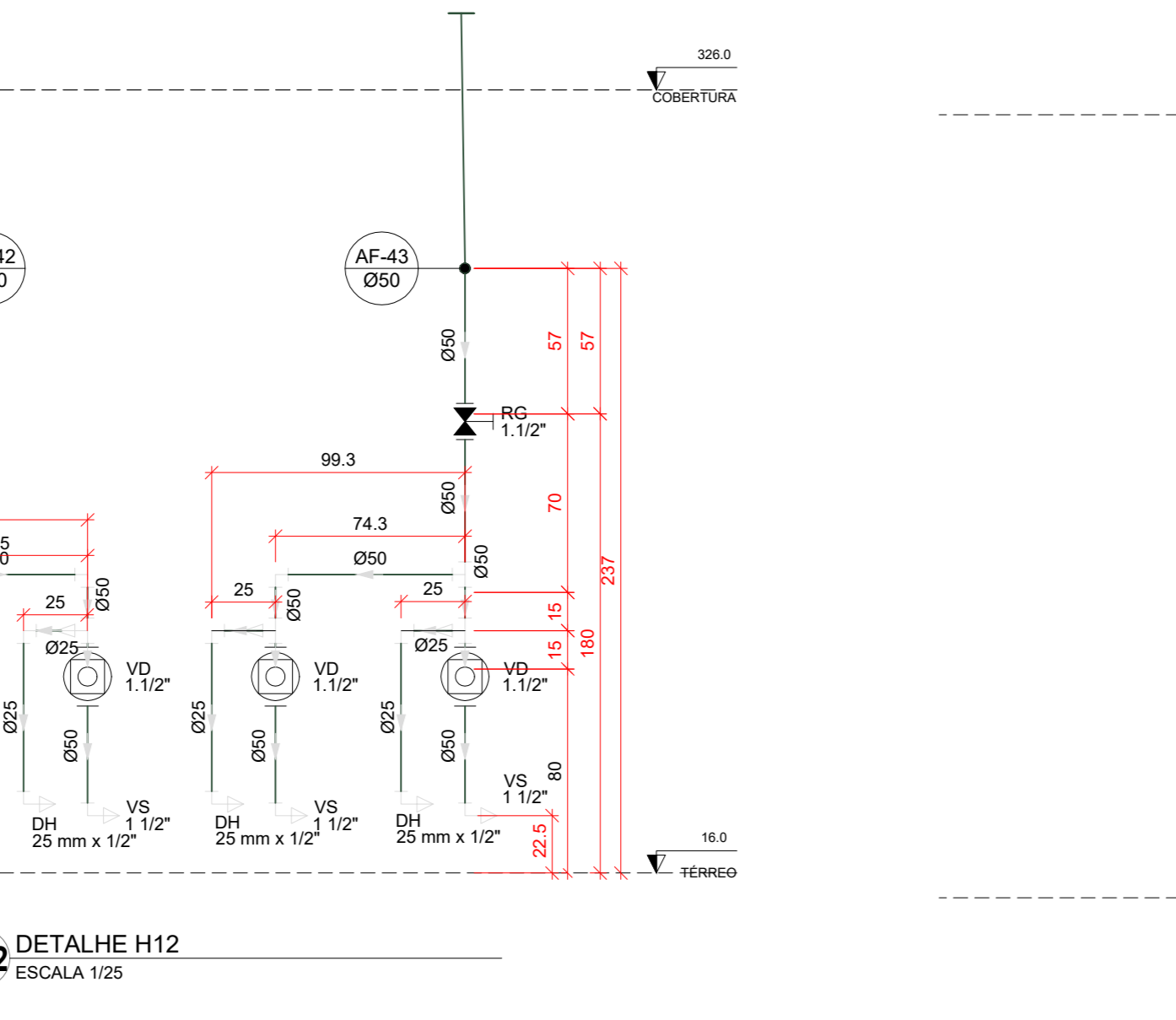

H14 DETALHE H14  
ESCALA 1/25

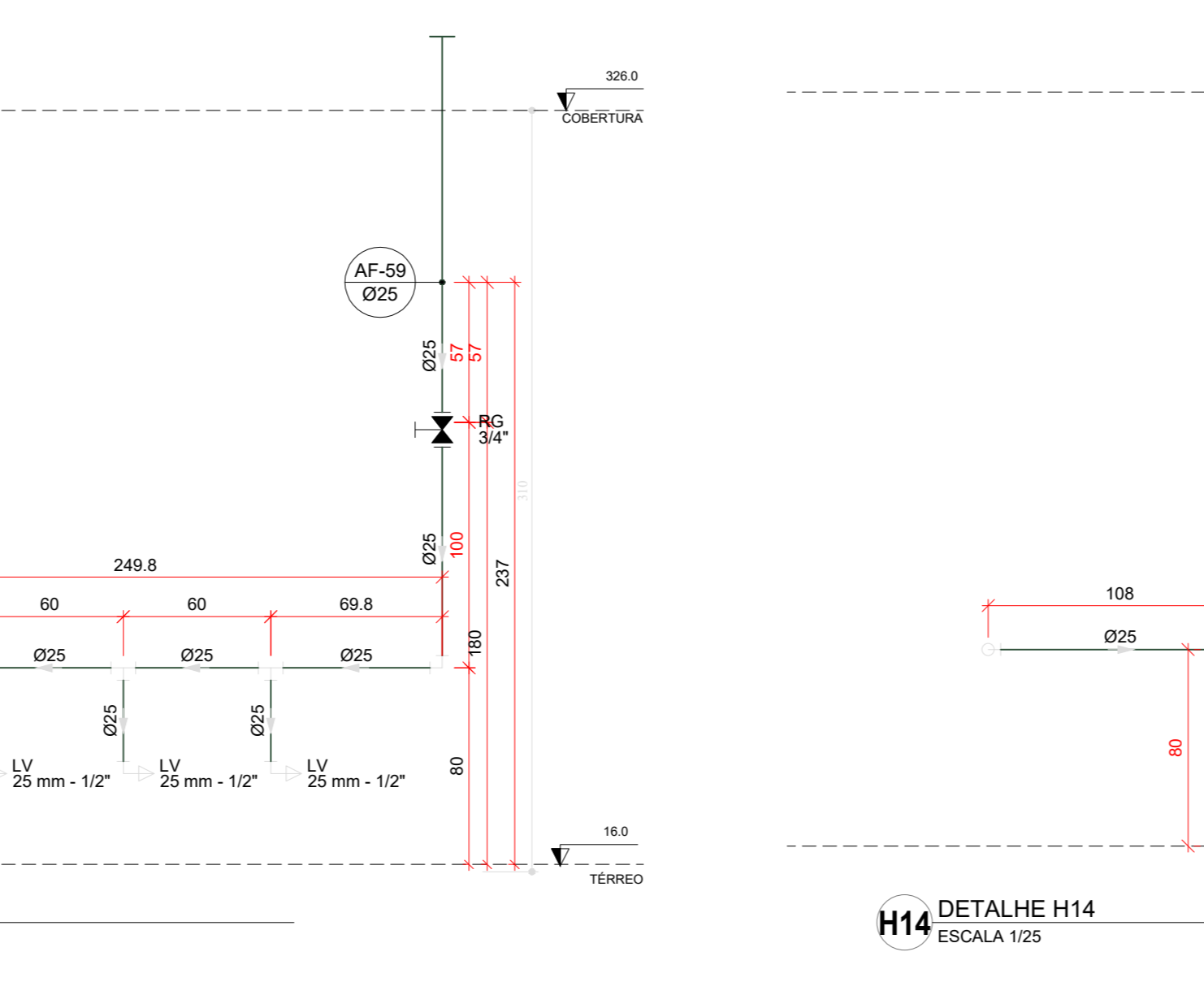

H15 DETALHE H15  
ESCALA 1/25

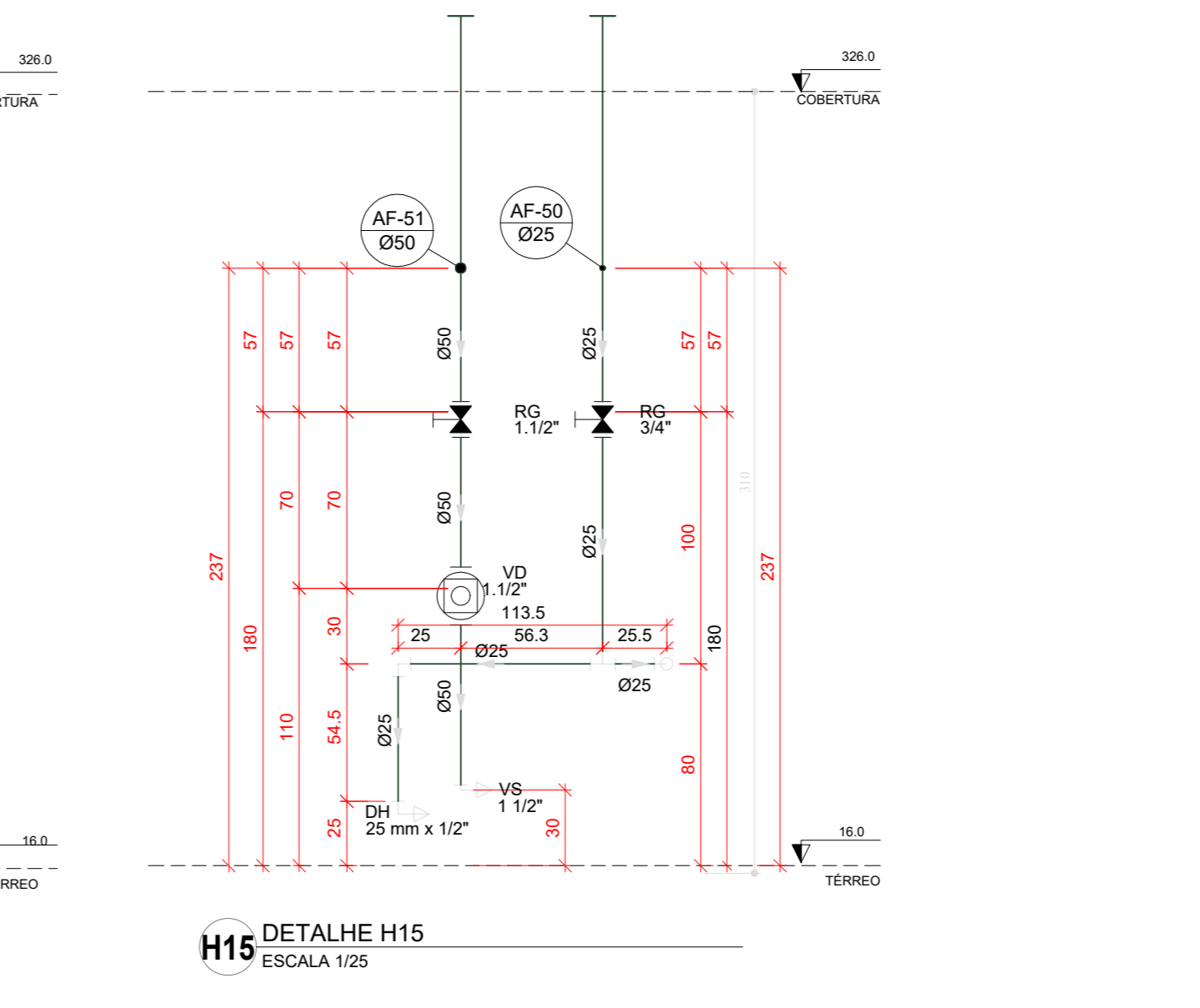

H16 DETALHE H16  
ESCALA 1/25

03	JANEIRO 2023	Revisão geral da disciplina conforme a atualização da arquitetura. Redimensionamento das portas de água fria, esgoto cloacal e pluvial para adequação da arquitetura e novo layout. Adesão à NBR 5508:2022.
02	JANEIRO 2017	Acrescentamento à NBR 5508:2015. Alteração: quadro de drenagem, fechamento frontal, sanitários 1 e 2, altura da platibanda, mobiliário e equipamentos, altura da cerâmica nos sanitários, cor dos porcelos dos tubos e altura da porta PIA. Acréscimo: gradil e quadro de cargas no cabeleiro d'água, de duchas higiênicas e escaninhos pré-escala.
01	JULHO 2016	Alteração paredes - shaft para tubulação hidráulica e detalhamento; alteração da altura da platibanda.

CONTROLE DE REVISÕES

Nº	DATA	DESCRIÇÃO
----	------	-----------



PROJETO PADRÃO - FNE

PROPRIETÁRIO:  
ENDEREÇO:  
MUNICÍPIO - UF:

PROPRIETÁRIO:  
RESP. TÉCNICO: CAU / CREA

AUTOR DO PROJETO: CAU / CREA

APROVAÇÕES

CAU / CREA	PREFEITURA / RA
------------	-----------------

OBSERVAÇÕES:

CRECHE PRÉ-ESCOLA - TIPO 1  
PROJETO DE ÁGUA FRIA

COORDENAÇÃO: CGEST - Coordenação Geral de Infraestrutura Educacional

DETALHES - VISTAS  
DETALHE H01 A H15

HAF