

1 ROUPARIA E LAVANDERIA/DML
ESCALA 1:25

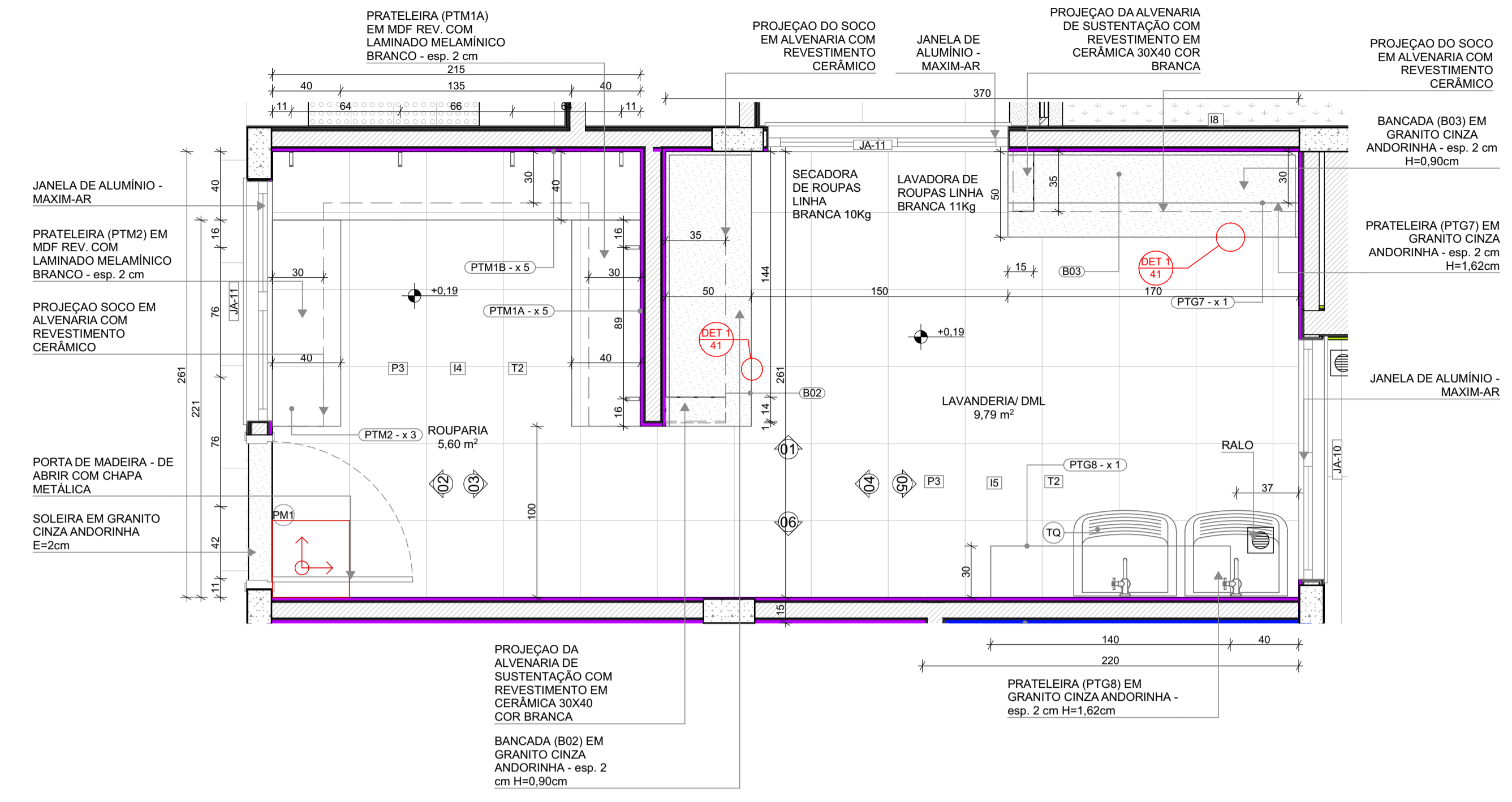

PLANTA BAIXA

LEGENDA REVESTIMENTOS PAREDES

I4	CERÂMICA 30x40cm, COR BRANCO GELO, DO PISO AO TETO
----	--

LOUÇAS, ACESSÓRIOS E METAIS

ID	Descrição	Vista 2D Planta	Quant.
LAVANDERIA/DML			
SF	SIFÃO CROMADO	1	2
TJ	TORNEIRA DE PAREDE DE USO GERAL PARA TANQUE OU JARDIM	1	2
TQ	TANQUE DE LOUÇA 40L, COR BRANCO GELO, DECA OU EQUIVALENTE	1	2

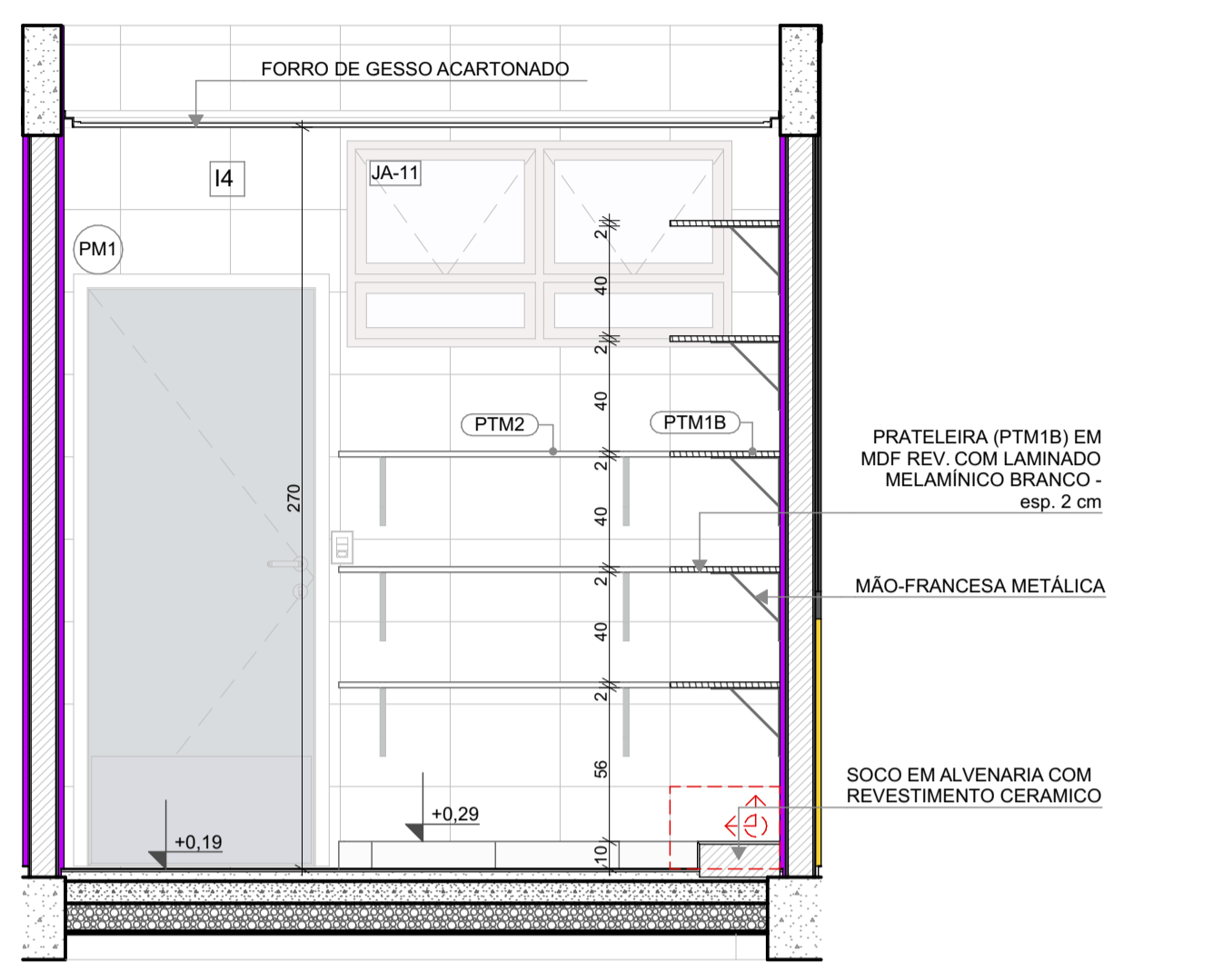

VISTA 02

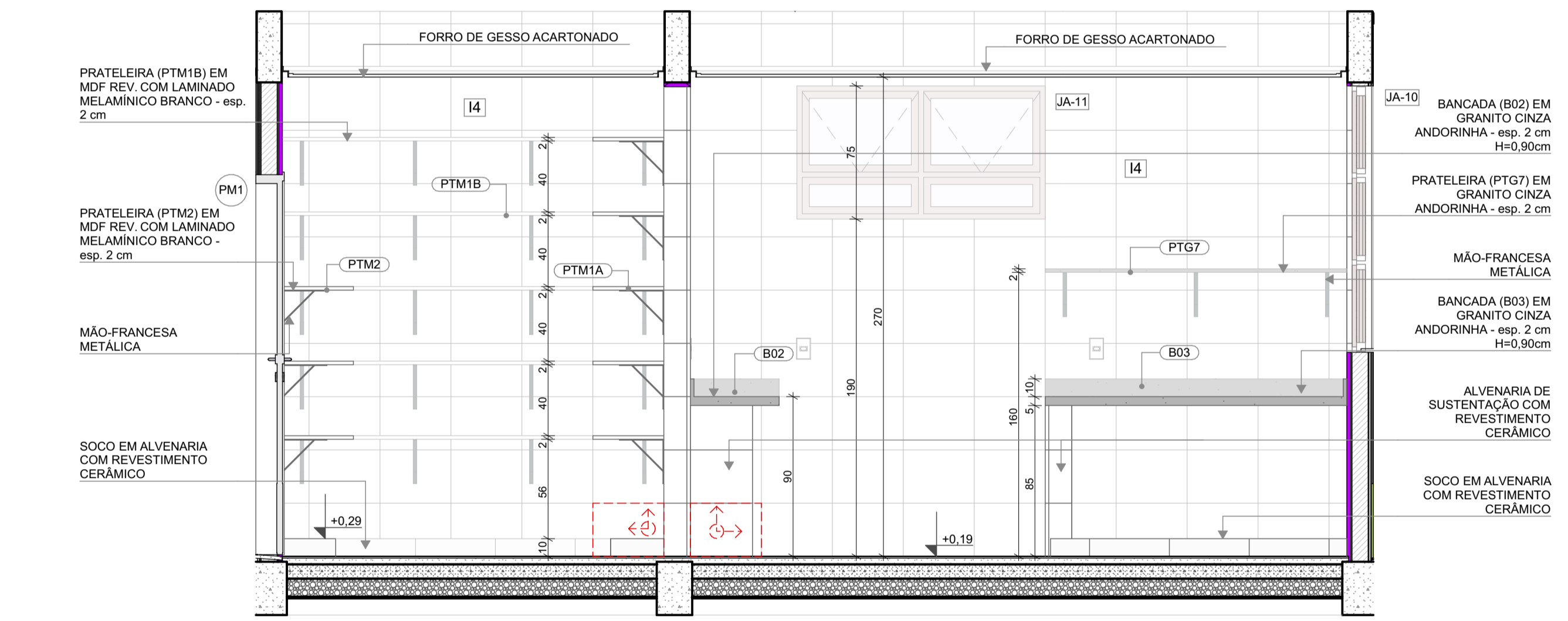

VISTA 01

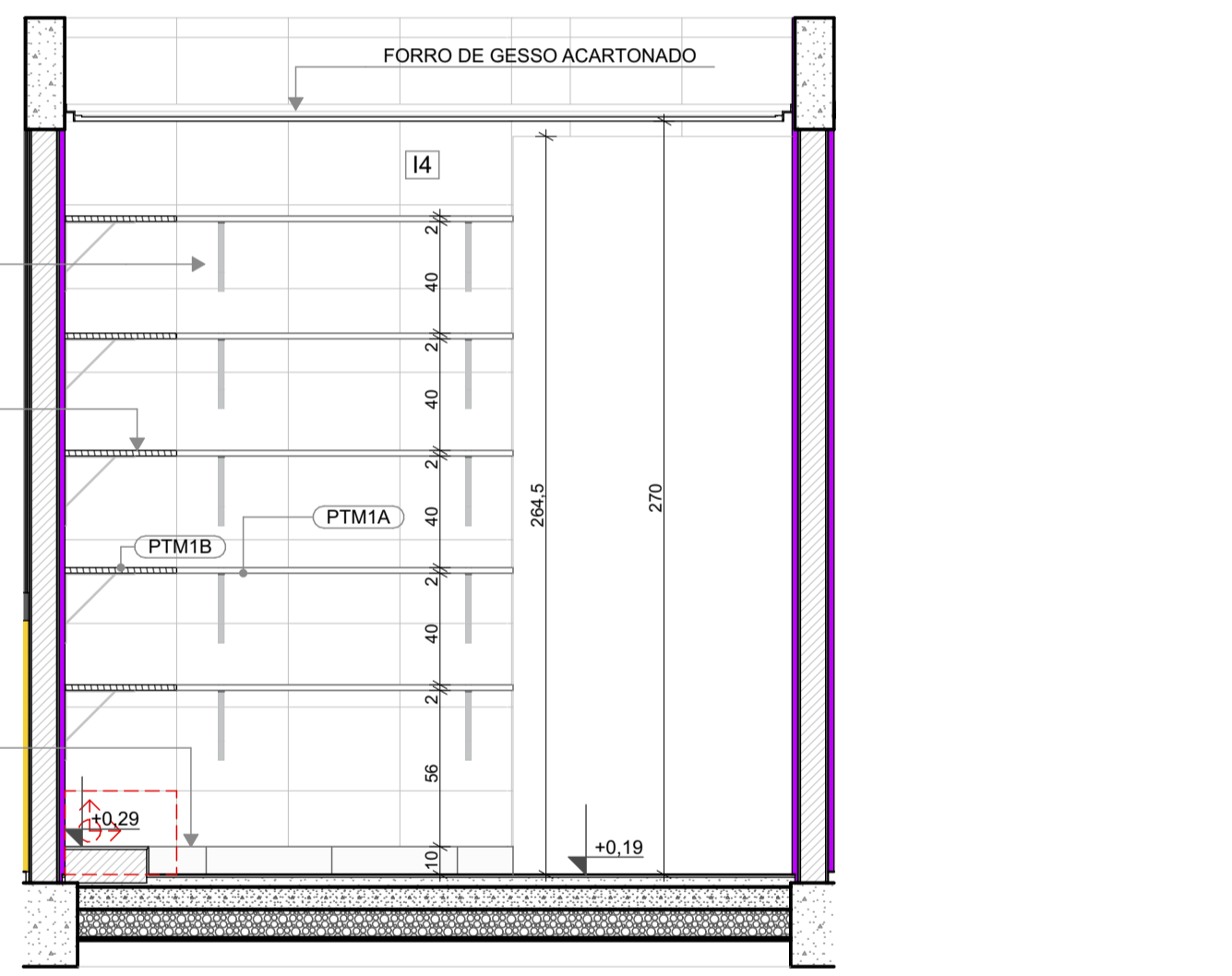

VISTA 03

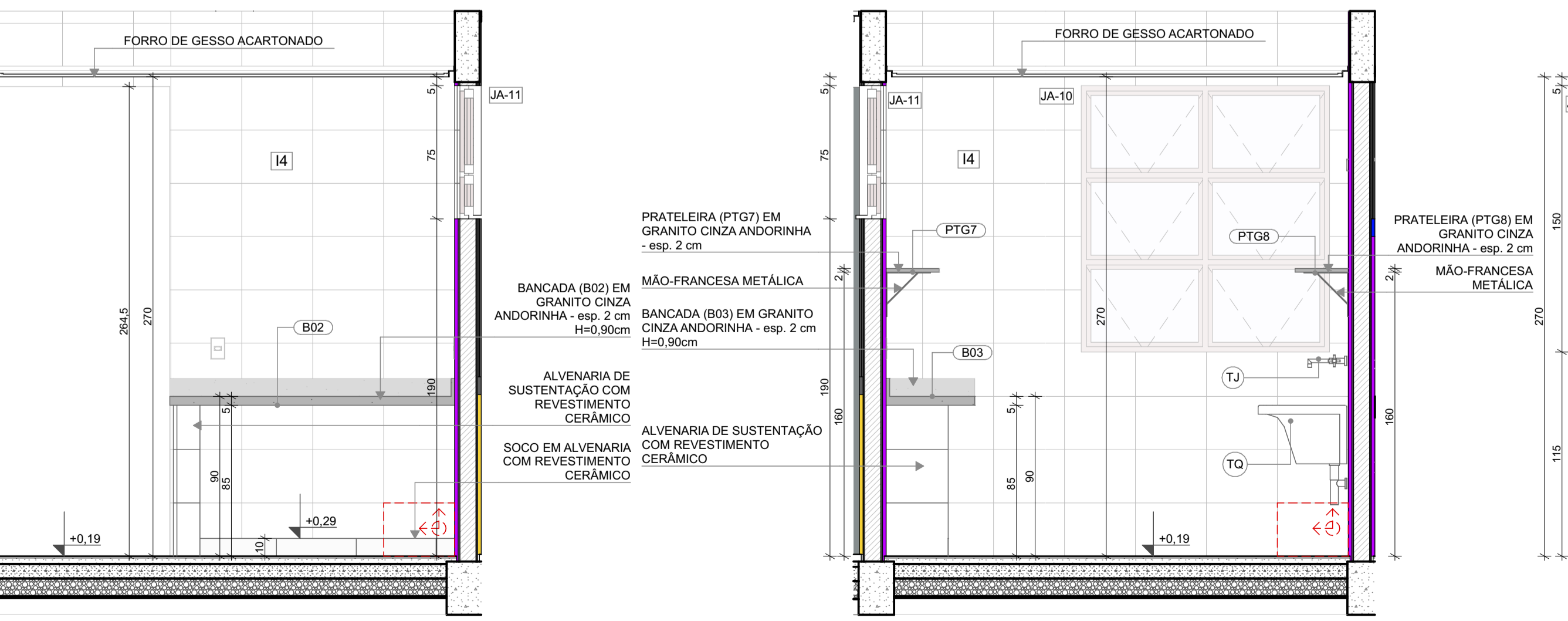

VISTA 05

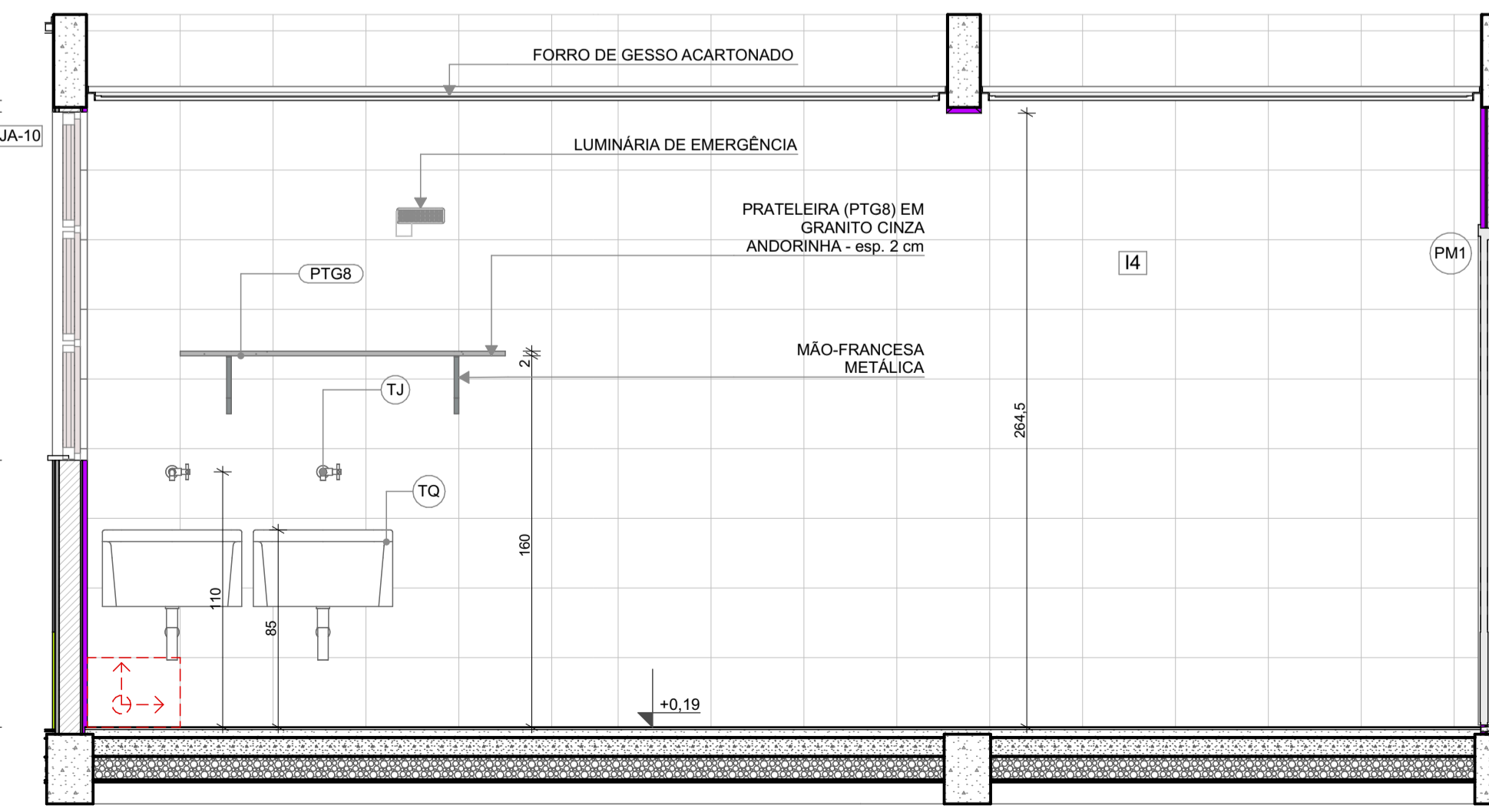

VISTA 06

NOTAS

- MEDIDAS E NÍVEIS EM METROS;
- VERIFICAR POSIÇÃO EXATOS DOS PILARES NO PROJETO ESTRUTURAL;
- VERIFICAR DETALHES CONSTRUTIVOS PERTINENTES NAS PRANCHAS DE DETALHAMENTO;
- EM CASO DE CONFLITO DE INFORMAÇÕES ENTRE O PROJETO GRÁFICO E O MEMORIAL DESCRITIVO, PREVALECE A INFORMAÇÃO CONTIDA NOS DESENHOS;
- ALTERAÇÕES NESTE PROJETO SOMENTE COM AUTORIZAÇÃO EXPRESSA DO FNDE

REFERÊNCIAS:

- PLANILHA DE QUANTITATIVOS
- MEMORIAL DESCRITIVO E ESPECIFICAÇÕES TÉCNICAS

LEGENDA

INDICAÇÃO DE NÍVEIS PLANTA E CORTE	INDICAÇÃO DE VISTAS
INDICAÇÃO DE CORTES	ESPECIFICAÇÃO DE MATERIAIS DE PISO
INDICAÇÃO DE FACHADAS	ESPECIFICAÇÃO DE MATERIAIS DE PAREDE INTERNA E EXTERNA
INDICAÇÃO DE PORTAS E JANELAS	ESPECIFICAÇÃO DE MATERIAIS DE TETO
INDICAÇÃO DE DETALHES	

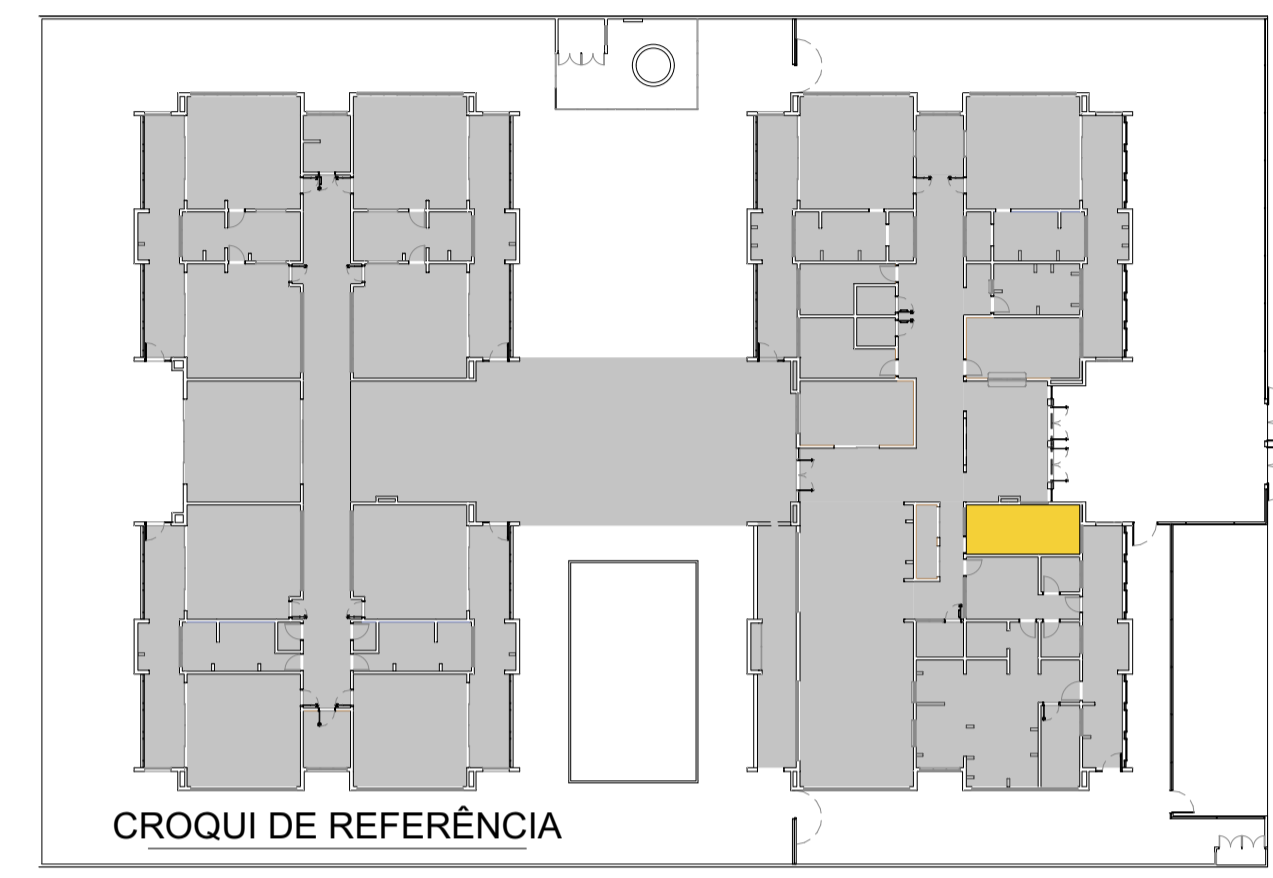

Revisão do Projeto Arquitetônico Creche e Pré-Escola Tipo 1 Modelo Padrão FNDE em metodologia Building Information Modeling

Nº	DATA	DESCRIÇÃO
03	JANEIRO/ 2023	Alteração para atender a NBR 9050/2020; Alteração da dimensão do terreno para 45 x 65m, com ampliação do pátio central e circulações laterais. Alteração de layout dos ambientes: Cozinha, copa de funcionários, rouparia, lavanderia e DML.
02	JANEIRO/ 2017	Atendimento à NBR 9050/2015; Alteração: quadro de áreas, fechamento frontal, sanitários 1 e 2, altura da platibanda, mobiliário e equipamento, altura da cerâmica nos sanitários, cor dos porões dos solares e altura da porta PA4; Acréscimo: do gradil e quadro de cargas no castelo d'água, de duchas higienicas e escaninhos pré-escola.
01	JULHO/ 2016	Alteração paredes - shaft para tubulação hidráulica e detalhamento; alteração da altura da platibanda.

CONTROLE DE REVISÕES



PROJETO PADRÃO - FNDE

PROPRIETÁRIO:	
ENDEREÇO:	
MUNICÍPIO - UF:	
PROPRIETÁRIO:	
RESP. TÉCNICO:	CAU / CREA
AUTOR DO PROJETO:	CAU / CREA
APROVAÇÕES	CAU / CREA
	PREFEITURA / RA

OBSERVAÇÕES:

CRECHE PRÉ-ESCOLA TIPO 1
PROJETO DE ARQUITETURA

COORDENAÇÃO	AMPLIAÇÃO DO BLOCO A - ROUPARIA E LAVANDERIA/ DML	PRANCHAS	ARQ
CGEST - Coordenação Geral de Infraestrutura Educacional			
REVISÃO	ESCALA	PRANCHAS	
R.00 R.03	1:25		
R.01	DATA EMISSÃO		
R.02	JAN/2023		
FORMATO (841x594)			28/41

1 DESPENSA
ESCALA 1:25

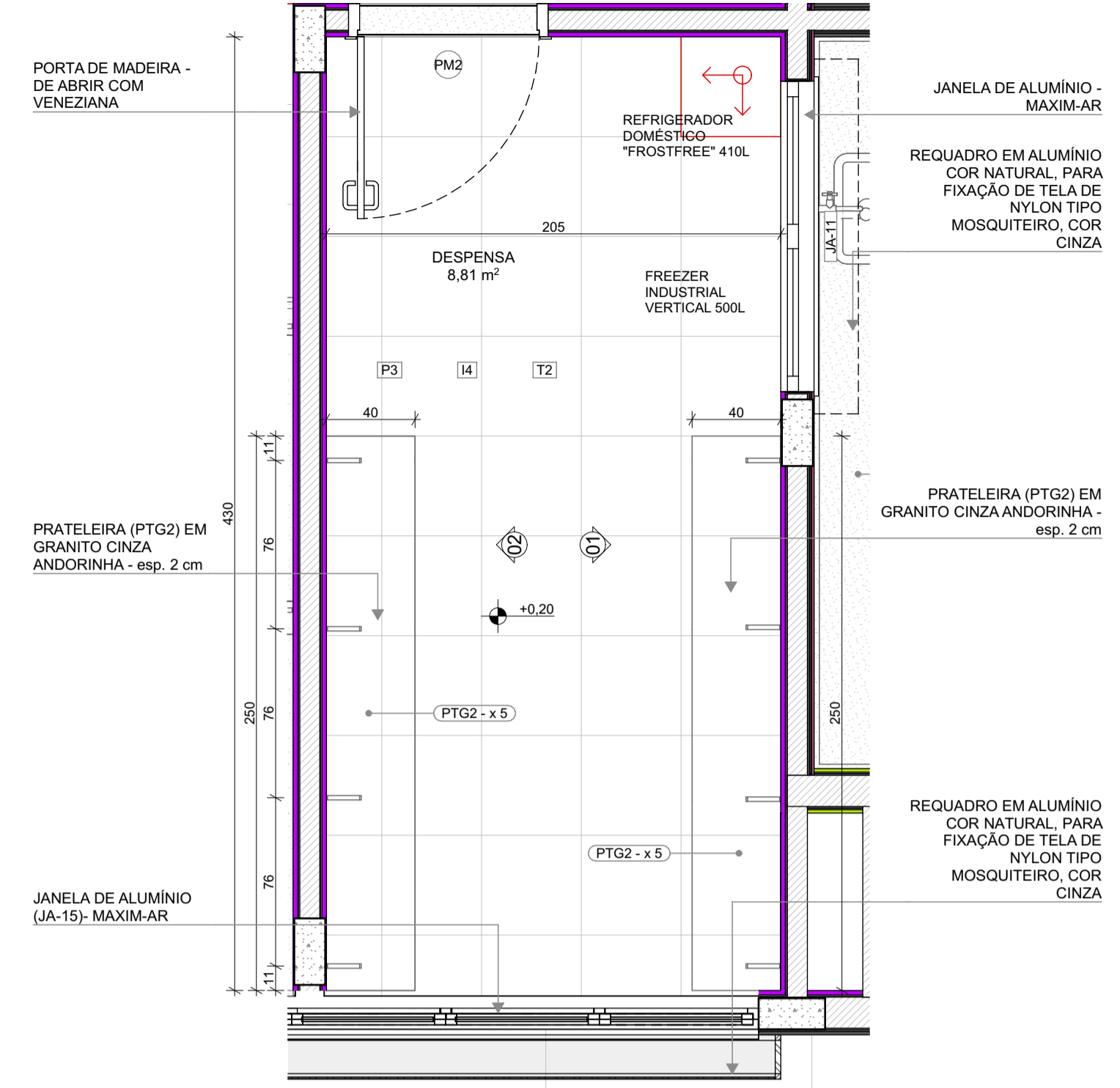

PLANTA BAIXA

2 VESTIÁRIOS
ESCALA 1:25

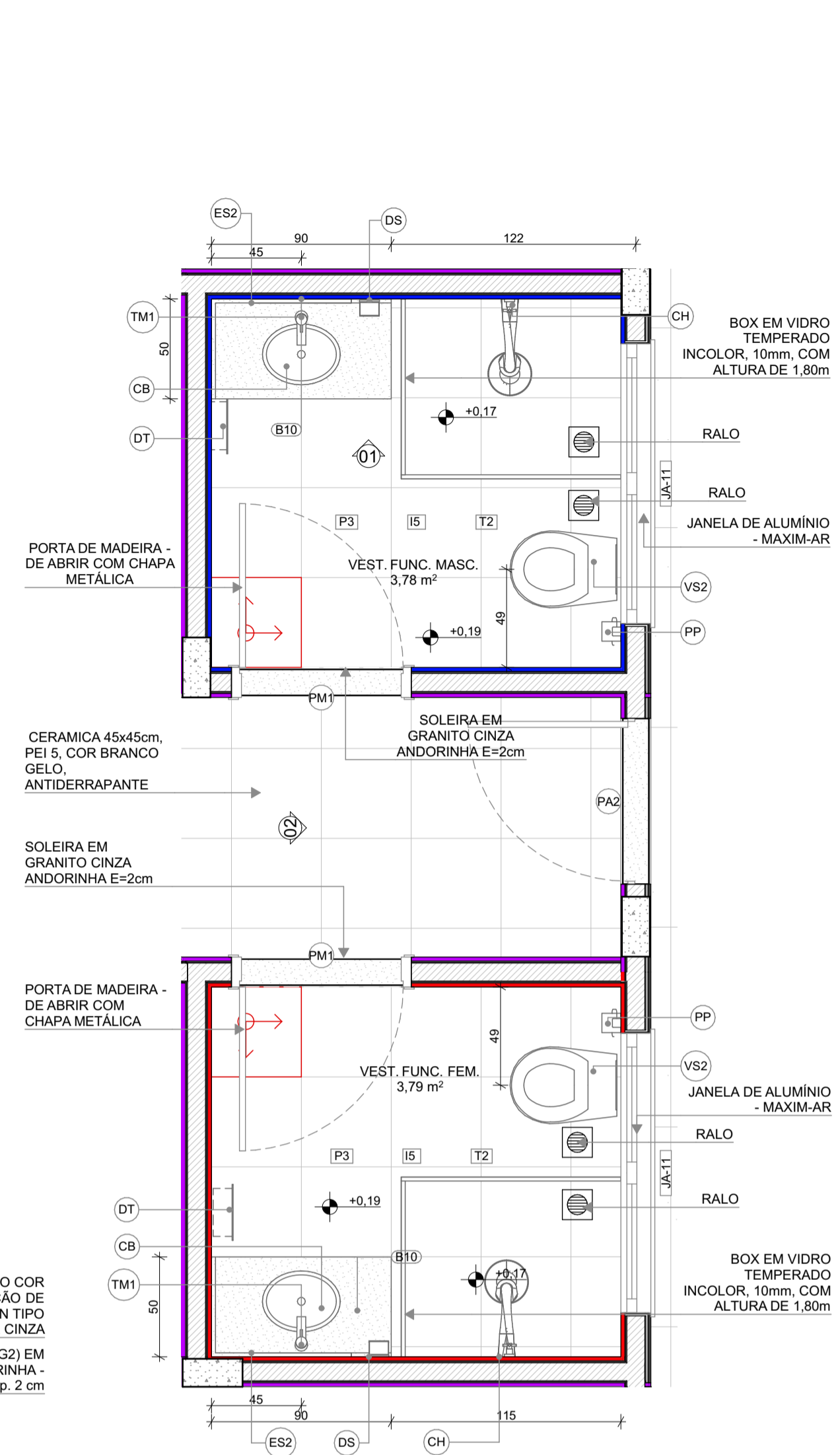

PLANTA BAIXA

LEGENDA REVESTIMENTOS PAREDES

14	CERÂMICA 30x40cm, COR BRANCO GELO, DO PISO AO TETO
15	CERÂMICA 30x40cm, COR BRANCO GELO ATÉ 1,8m, FAIXA CERÂMICA 10x10cm (AZUL E VERMELHA) E PINTURA ACRÍLICA COR BRANCO GELO (VER AMPLIAÇÕES)

LOUÇAS, ACESSÓRIOS E METAIS

ID	Descrição	Vista 2D Planta	Quant.
VEST. FUNC. FEM.			
CB	CUBA DE EMBUTIR OVAL COR BRANCO GELO, DECA OU EQUIVALENTE		1
CH	CHUVEIRO COM DESVIADOR PARA DUCHAS ELÉTRICAS, LORENZETTI OU EQUIVALENTE		1
DS	SABONETEIRA, MELHORAMENTOS OU EQUIVALENTE		1
DT	DISPENSER PARA PAPEL TOALHA, MELHORAMENTOS OU EQUIVALENTE		1
PP	PAPELEIRA METÁLICA		1
RG1	ACABAMENTO PARA REGISTRO PEQUENO, DECA OU EQUIVALENTE		1
SF	SIFÃO CROMADO		1
TM1	TORNEIRA AUTOMÁTICA DE PRESSÃO PARA LAVATORIO DE MESA BICA BAIXA, DECA OU EQUIVALENTE		1
VS2	BACIA CONVENCIONAL, DECA OU EQUIVALENTE COM ACESSÓRIOS		1
VEST. FUNC. MASC.			
CB	CUBA DE EMBUTIR OVAL COR BRANCO GELO, DECA OU EQUIVALENTE		1
CH	CHUVEIRO COM DESVIADOR PARA DUCHAS ELÉTRICAS, LORENZETTI OU EQUIVALENTE		1
DS	SABONETEIRA, MELHORAMENTOS OU EQUIVALENTE		1
DT	DISPENSER PARA PAPEL TOALHA, MELHORAMENTOS OU EQUIVALENTE		1
PP	PAPELEIRA METÁLICA		1
RG1	ACABAMENTO PARA REGISTRO PEQUENO, DECA OU EQUIVALENTE		1
SF	SIFÃO CROMADO		1
TM1	TORNEIRA AUTOMÁTICA DE PRESSÃO PARA LAVATORIO DE MESA BICA BAIXA, DECA OU EQUIVALENTE		1
VS2	BACIA CONVENCIONAL, DECA OU EQUIVALENTE COM ACESSÓRIOS		1
MOBILIÁRIOS/EQUIPAMENTOS FIXOS			
VEST. FUNC. FEM.			
ES2	ESPELHO 50x80cm		1
VEST. FUNC. MASC.			
ES2	ESPELHO 50x80cm		1

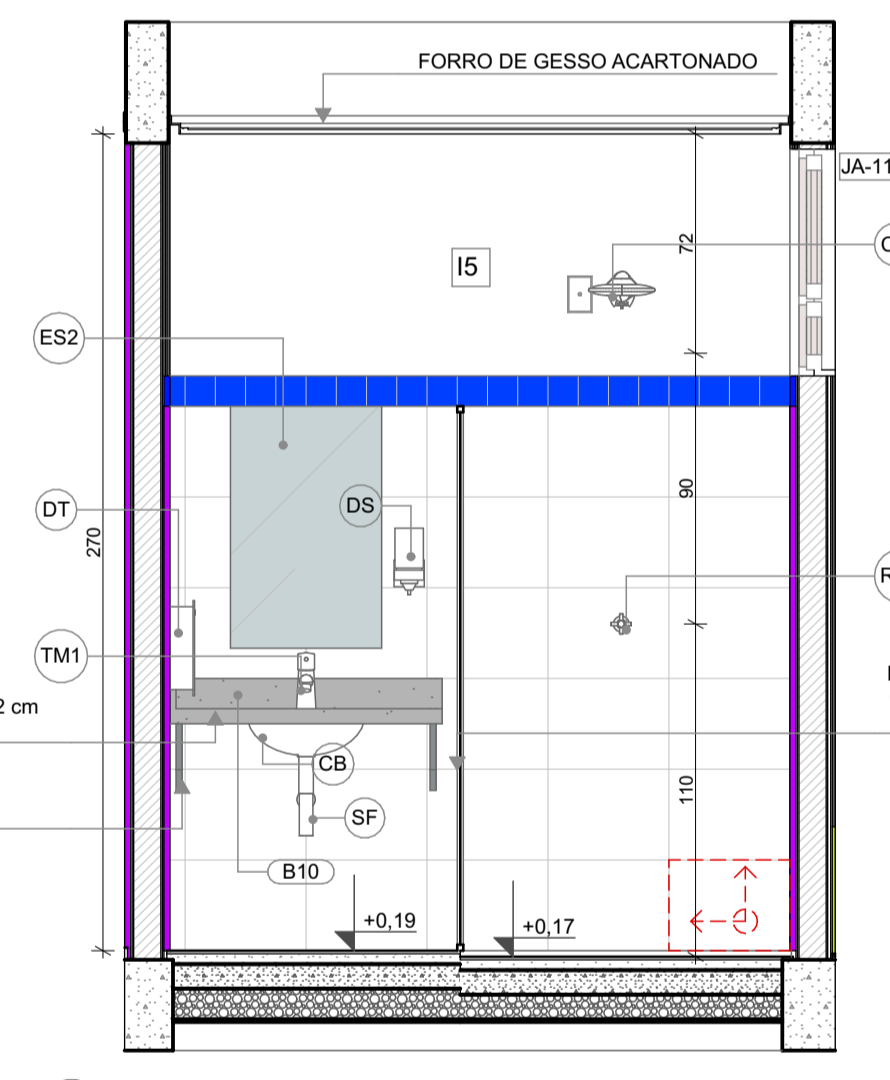

VISTA 01

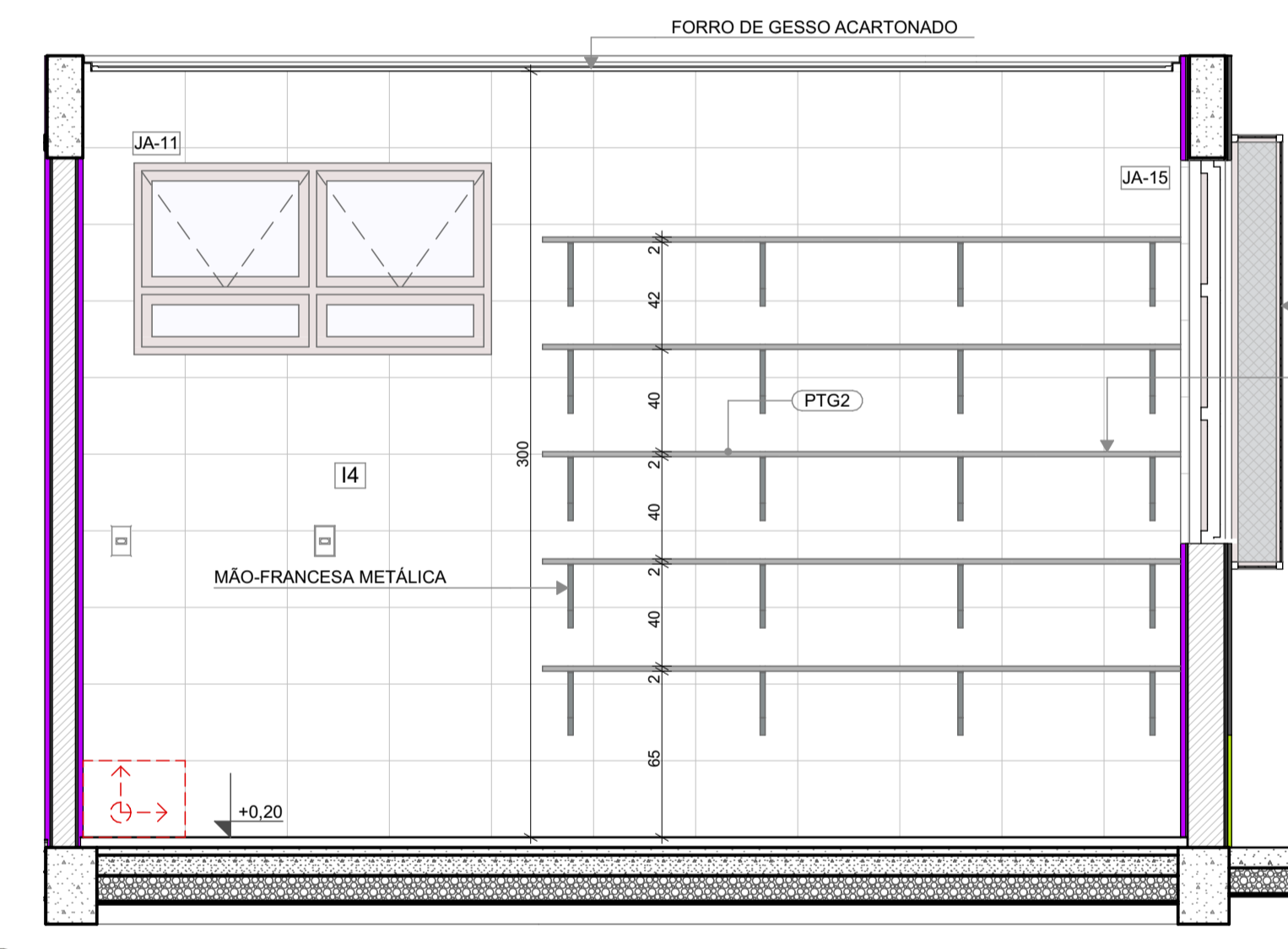

VISTA 01

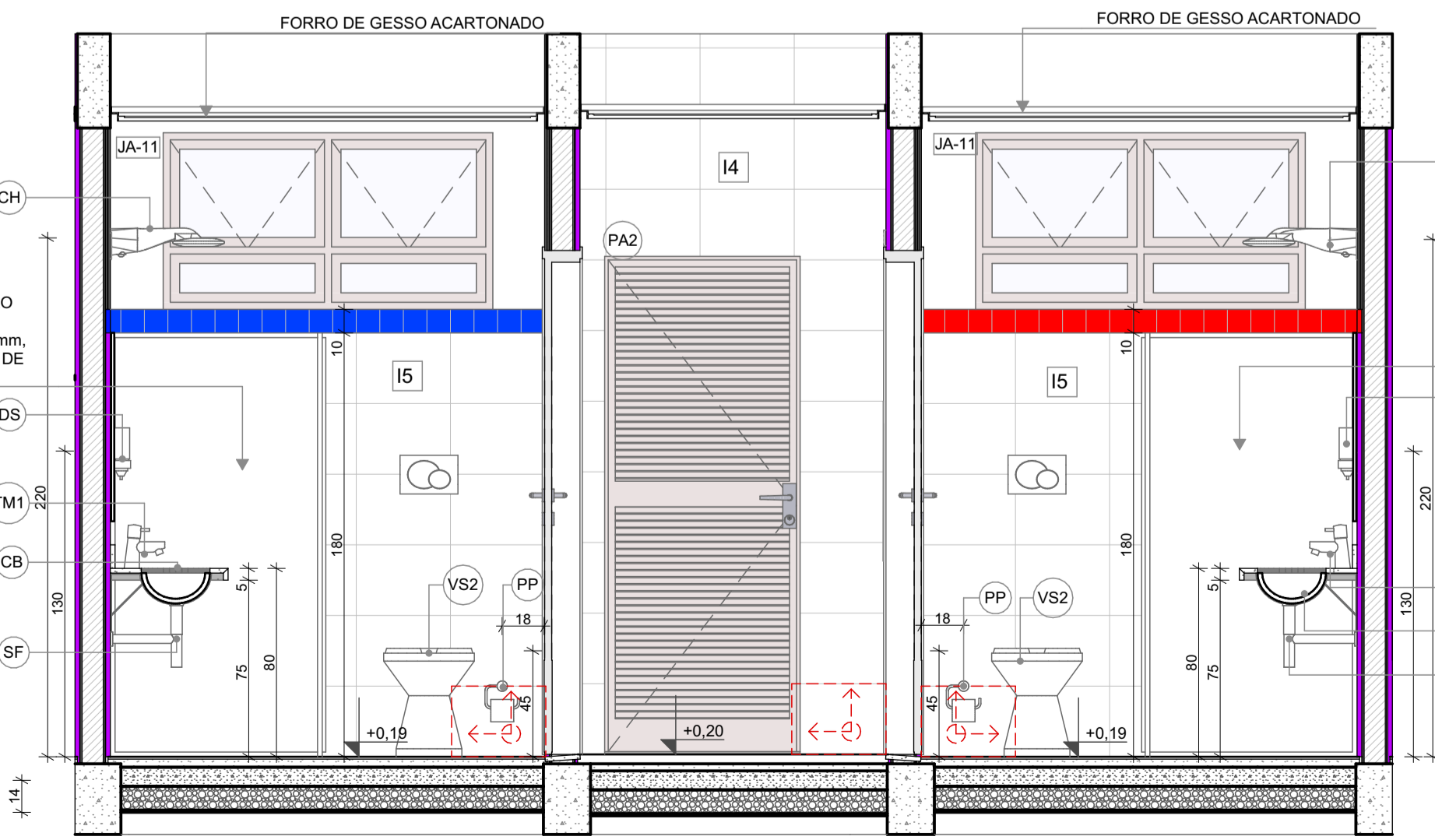

VISTA 02

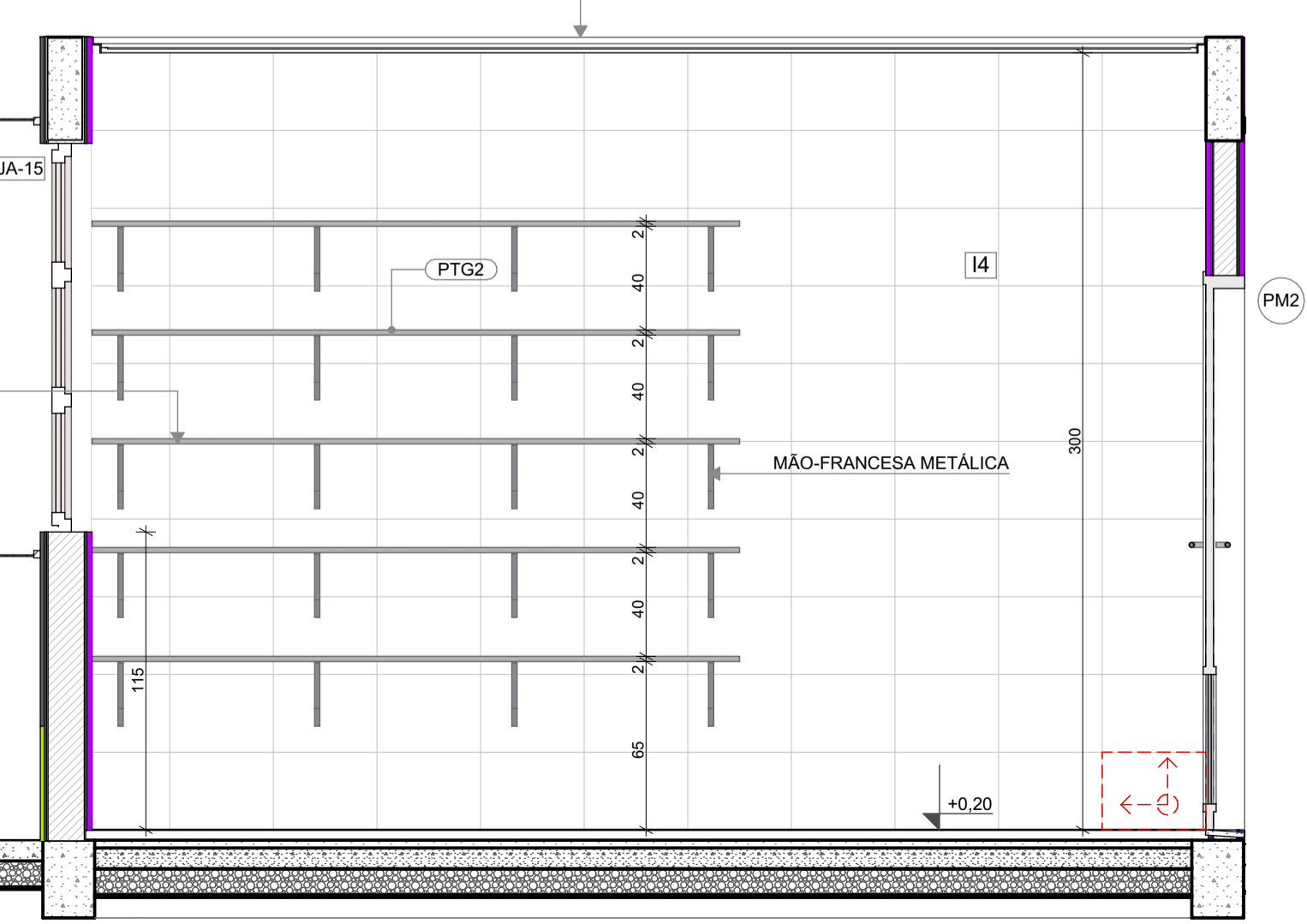

VISTA 02

NOTAS

- MEDIDAS E NÍVEIS EM METROS;
- VERIFICAR POSIÇÃO EXATOS DOS PILARES NO PROJETO ESTRUTURAL;
- VERIFICAR DETALHES CONSTRUTIVOS PERTINENTES NAS PRANCHAS DE DETALHAMENTO;
- EM CASO DE CONFLITO DE INFORMAÇÕES ENTRE O PROJETO GRÁFICO E O MEMORIAL DESCRITIVO, PREVALECE A INFORMAÇÃO CONTIDA NOS DESENHOS;
- ALTERAÇÕES NESTE PROJETO SOMENTE COM AUTORIZAÇÃO EXPRESSA DO FNDE

REFERÊNCIAS:

- PLANILHA DE QUANTITATIVOS
- MEMORIAL DESCRITIVO E ESPECIFICAÇÕES TÉCNICAS

LEGENDA

	+0,00 (N.A.) +0,03 (N.A.) +0,00 (N.O.)	INDICAÇÃO NÍVEIS PLANTA E CORTE		01	INDICAÇÃO DE VISTAS
		INDICAÇÃO DE CORTES		P1	ESPECIFICAÇÃO DE MATERIAIS DE PISO
		INDICAÇÃO DE FACHADAS		I1 E1	ESPECIFICAÇÃO DE MATERIAIS DE PAREDE INTERNA E EXTERNA
		INDICAÇÃO DE PORTAS E JANELAS		T1	ESPECIFICAÇÃO DE MATERIAIS DE TETO
		INDICAÇÃO DE DETALHES			

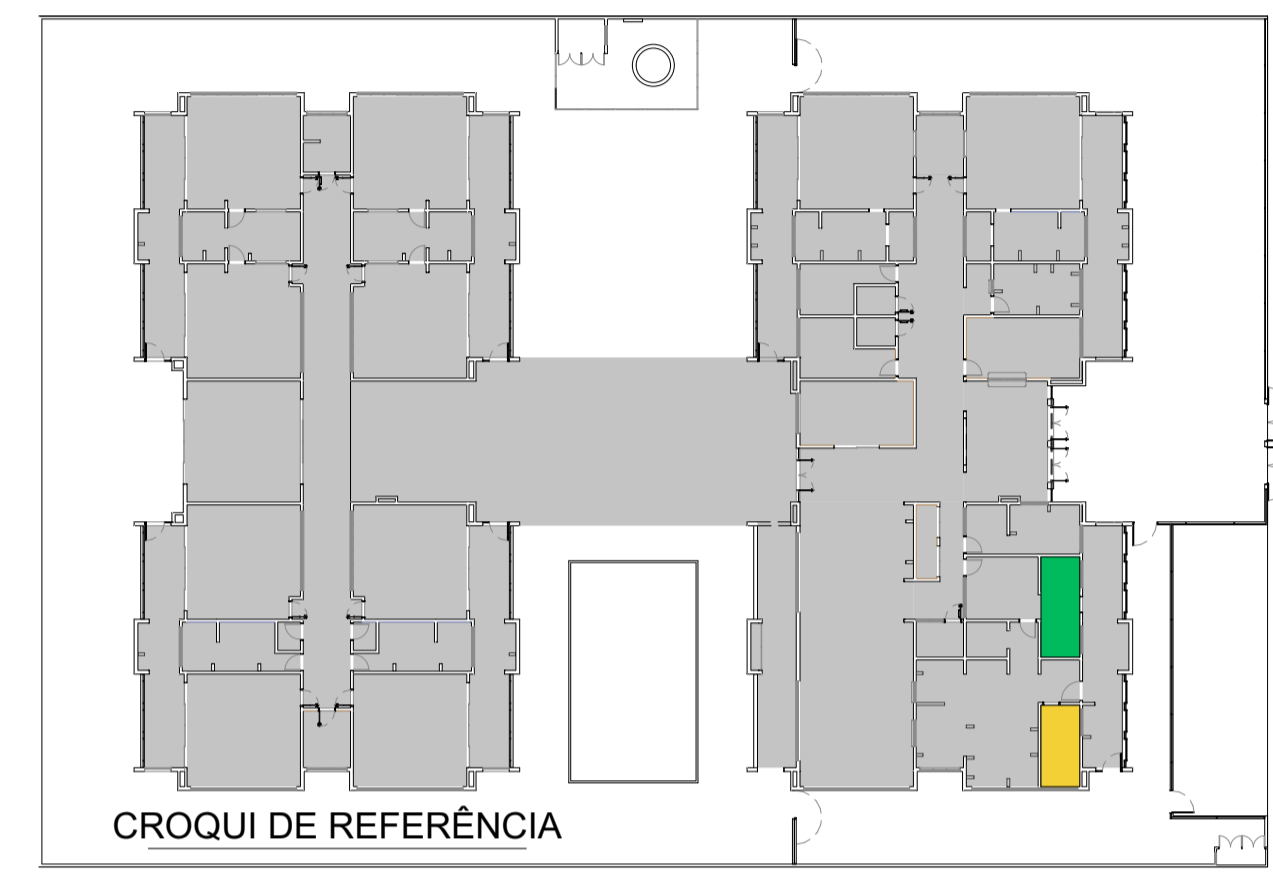

Revisão do Projeto Arquitetônico Creche e Pré-Escola Tipo 1 Modelo Padrão FNDE em metodologia Building Information Modeling

Nº	DATA	DESCRIÇÃO
03	JANEIRO/2023	Alteração para atender a NBR 9050/2020; Alteração de layout dos ambientes: Cozinha, copa de funcionários, rouparia, lavanderia e DML.
02	JANEIRO/2017	Atendimento à NBR 9050/2015; Alteração: quadro de áreas, fechamento frontal, sanitários 1 e 2, altura da platibanda, mobiliário e equipamento, altura da cerâmica nos sanitários, cor dos porões dos solários e altura da porta PA4; Acréscimo: do gradil e quadro de cargas no castelo d'água, de duchas higienicas e escaninhos pré-escola.
01	JULHO/2016	Alteração paredes - shaft para tubulação hidráulica e detalhamento; alteração da altura da platibanda.



PROJETO PADRÃO - FNDE

PROPRIETÁRIO:	
ENDEREÇO:	
MUNICÍPIO - UF:	
PROPRIETÁRIO:	
RESP. TÉCNICO:	CAU / CREA
AUTOR DO PROJETO:	CAU / CREA
APROVAÇÕES	CAU / CREA

APROVAÇÕES	CAU / CREA
APROVAÇÕES	PREFEITURA / RA
OBSERVAÇÕES:	

CRECHE PRÉ-ESCOLA TIPO 1
PROJETO DE ARQUITETURA

COORDENAÇÃO	AMPLIAÇÃO DO BLOCO A - DESPENSA E VESTIÁRIOS	ARQ
REVISÃO	ESCALA	PRANCHA
R.00 R.03	1:25	29/41
R.01 R.02	DATA EMISSÃO	
FORMATO (841x594)	JAN/2023	

1 SANIT. INFANTIL - 2
ESCALA 1:25

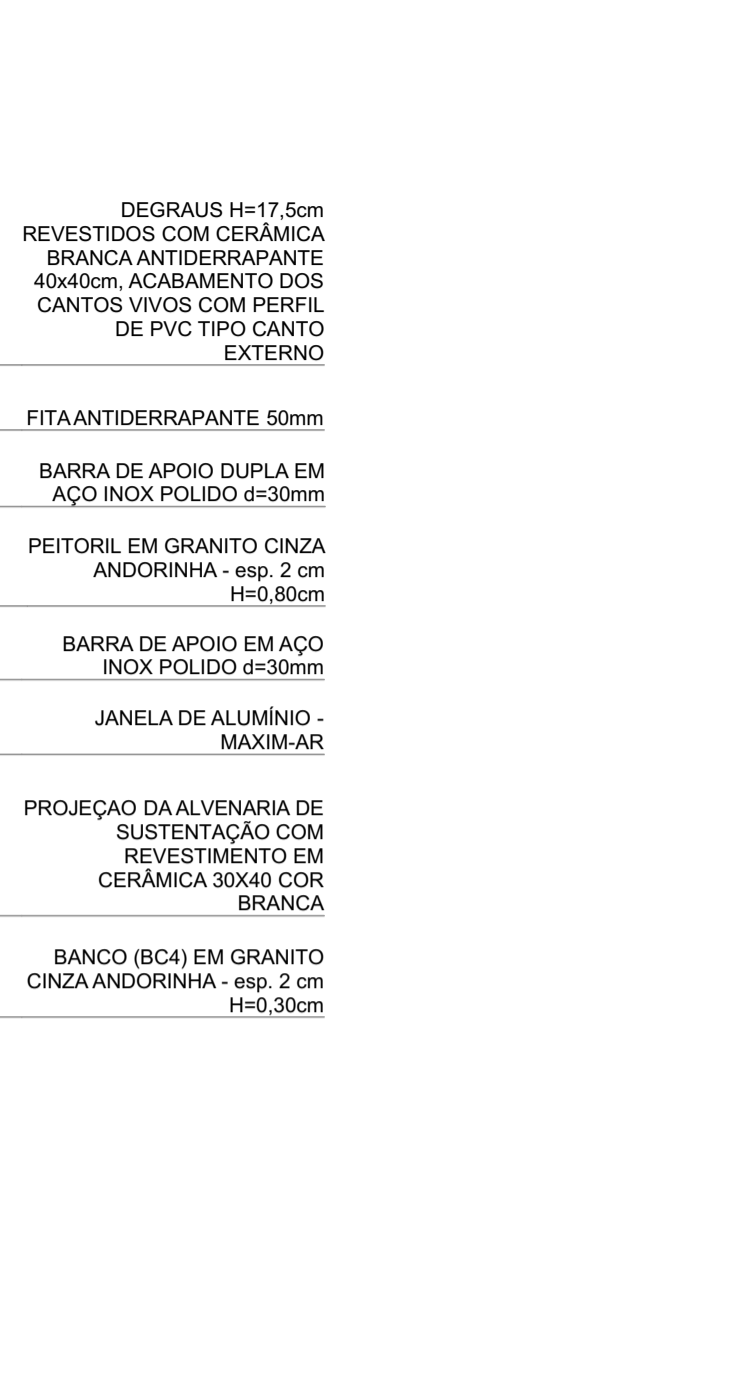
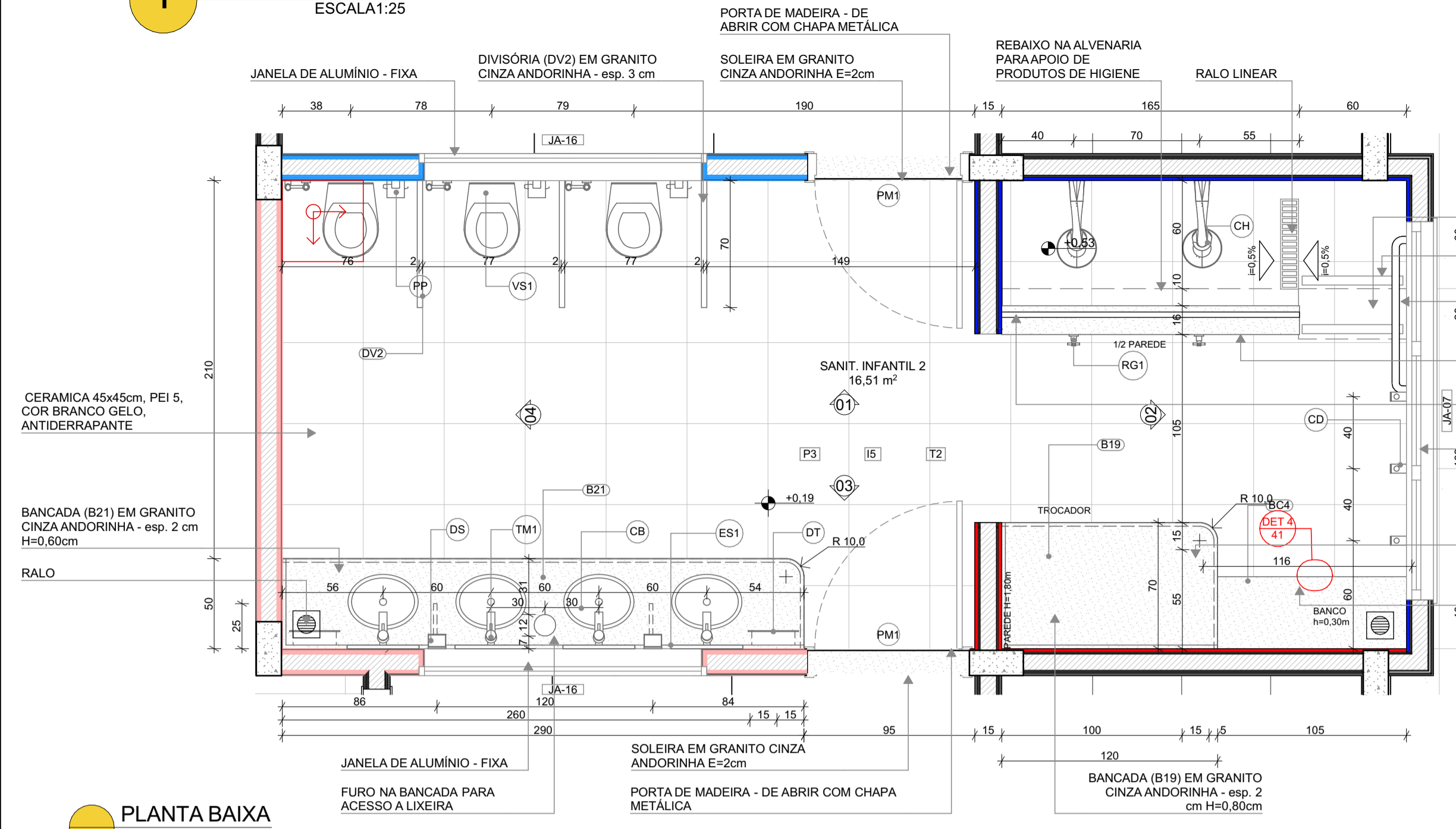

LOUÇAS, ACESSÓRIOS E METAIS			
ID	Descrição	Vista 2D Planta	Quant.
SANIT. INFANTIL 2			
CB	CUBA DE EMBUTIR OVAL COR BRANCO GELO, DECA OU EQUIVALENTE		4
CH	CHUVEIRO COM DESVIADOR PARA DUCHAS ELÉTRICAS, LORENZETTI OU EQUIVALENTE		2
DH	DUCHA HIGIÊNICA COM REGISTRO E DERIVAÇÃO, DECA OU EQUIVALENTE		3
DS	SABONETEIRA, MELHORAMENTOS OU EQUIVALENTE		2
DT	DISPENSER PARA PAPEL TOALHA, MELHORAMENTOS OU EQUIVALENTE		2
PP	PAPELEIRA METÁLICA		3
RG1	ACABAMENTO PARA REGISTRO PEQUENO, DECA OU EQUIVALENTE		2
SF	SIFÃO CROMADO		4
TM1	TORNEIRA AUTOMÁTICA DE PRESSÃO PARA LAVATÓRIO DE MESA BICA BAIXA, DECA OU EQUIVALENTE		4
VS1	BACIA CONVENCIONAL STUDIO KIDS, DECA OU EQUIVALENTE COM ACESSÓRIOS		3
MOBILIÁRIOS/EQUIPAMENTOS FIXOS			
ID	Descrição	Vista 2D Planta	Quant.
SANIT. INFANTIL 2			
ES1	ESPELHO 40x50cm		4

LEGENDA REVESTIMENTOS PAREDES	
15	CERÂMICA 30x40cm, COR BRANCO GELO ATÉ 1,8m. FAIXA CERÂMICA 10x10cm (AZUL E VERMELHA) E PINTURA ACRÍLICA COR BRANCO GELO (VER AMPLIAÇÕES)
	CERÂMICA 30x40cm, COR BRANCO GELO ATÉ 1,2m. FAIXA CERÂMICA 10x10cm (AZUL E VERMELHA) E PINTURA ACRÍLICA COR BRANCO GELO (VER AMPLIAÇÕES)

NOTAS

- MEDIDAS E NÍVEIS EM METROS;
- VERIFICAR POSIÇÃO EXATOS DOS PILARES NO PROJETO ESTRUTURAL;
- VERIFICAR DETALHES CONSTRUTIVOS PERTINENTES NAS PRANCHAS DE DETALHAMENTO;
- EM CASO DE CONFLITO DE INFORMAÇÕES ENTRE O PROJETO GRÁFICO E O MEMORIAL DESCRITIVO, PREVALECE A INFORMAÇÃO CONTIDA NOS DESENHOS;
- ALTERAÇÕES NESTE PROJETO SOMENTE COM AUTORIZAÇÃO EXPRESSA DO FNDE

REFERÊNCIAS:

- PLANILHA DE QUANTITATIVOS
- MEMORIAL DESCRITIVO E ESPECIFICAÇÕES TÉCNICAS

LEGENDA

	INDICAÇÃO NÍVEIS PLANTA E CORTE		INDICAÇÃO DE VISTAS
	INDICAÇÃO DE CORTES		ESPECIFICAÇÃO DE MATERIAIS DE PISO
	INDICAÇÃO DE FACHADAS		ESPECIFICAÇÃO DE MATERIAIS DE PAREDE INTERNA E EXTERNA
	INDICAÇÃO DE PORTAS E JANELAS		ESPECIFICAÇÃO DE MATERIAIS DE TETO
	INDICAÇÃO DE DETALHES		



Revisão do Projeto Arquitetônico Creche e Pré-Escola Tipo 1 Modelo Padrão FNDE em metodologia Building Information Modeling

Nº	DATA	DESCRIÇÃO
03	JANEIRO/ 2023	Alteração para atender a NBR 9050/2020; Alteração da dimensão do terreno para 45 x 65m, com ampliação do pátio central e circulações laterais. Alteração de layout dos ambientes: Cozinha, copa de funcionários, rouparia, lavanderia e DML.
02	JANEIRO/ 2017	Atendimento à NBR 9050/2015; Alteração: quadro de áreas, fechamento frontal, sanitários 1 e 2, altura da platibanda, mobiliário e equipamento, altura da cerâmica nos sanitários, cor dos porões dos solares e altura da porta PA4; Acréscimo: do gradil e quadro de cargas no castelo d'água, de duchas higienicas e escaninhos pré-escola.
01	JULHO/ 2016	Alteração paredes - shaft para tubulação hidráulica e detalhamento; alteração da altura da platibanda.

CONTROLE DE REVISÕES



PROJETO PADRÃO - FNDE

PROPRIETÁRIO: _____

ENDEREÇO: _____

MUNICÍPIO - UF: _____

PROPRIETÁRIO: _____

RESP. TÉCNICO: _____ CAU / CREA _____

AUTOR DO PROJETO: _____ CAU / CREA _____

APROVAÇÕES

CAU / CREA	_____
PREFEITURA / RA	_____

OBSERVAÇÕES:

**CRECHE PRÉ-ESCOLA TIPO 1
PROJETO DE ARQUITETURA**

COORDENAÇÃO CGEST - Coordenação Geral de Infraestrutura Educacional	AMPLIAÇÃO DO BLOCO B - SANIT. INFANTIL 1 E SANIT. INFANTIL 2	ARQ
REVISÃO R.00 R.03 R.01 R.02	ESCALA 1:25 DATA EMISSÃO JAN/2023	PRANCHA 30/41
FORMATO (841x594)		

PLANTA BAIXA

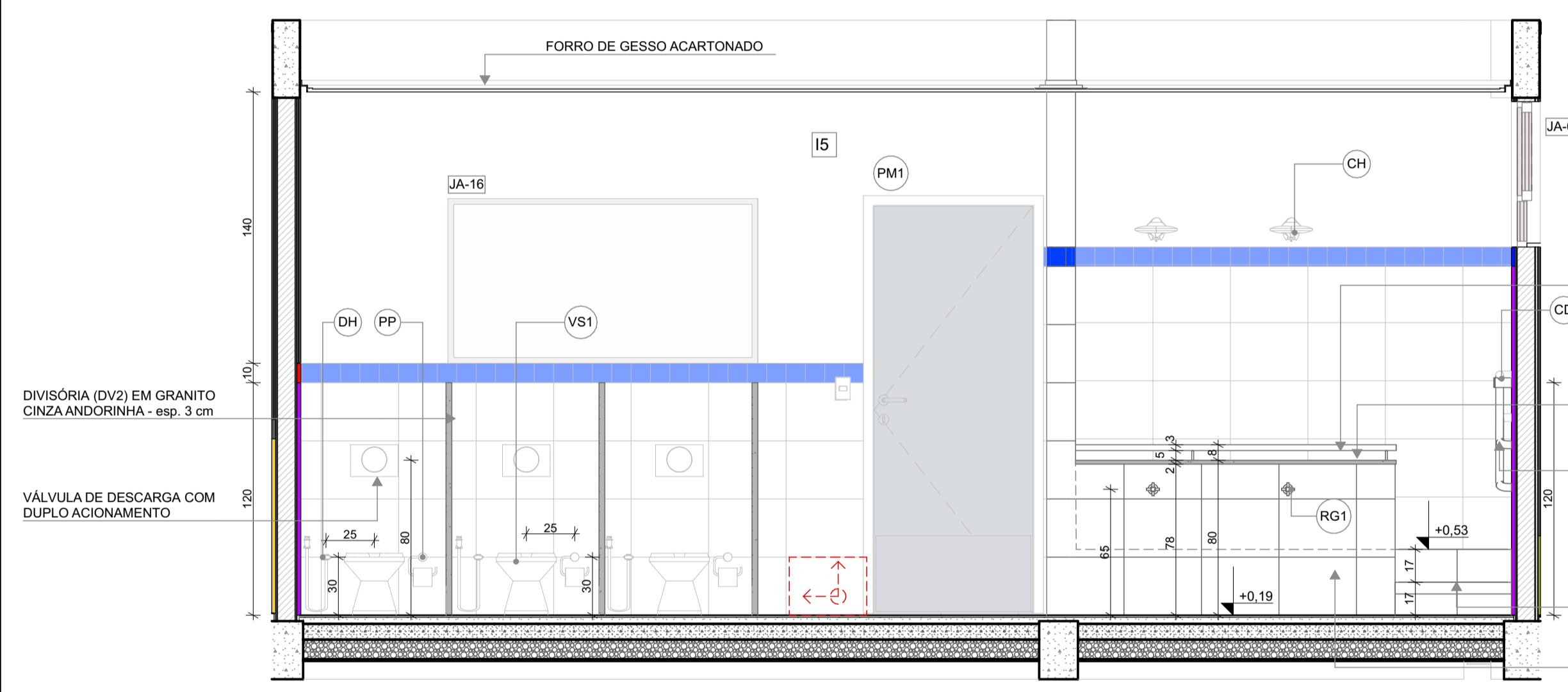

VISTA 01

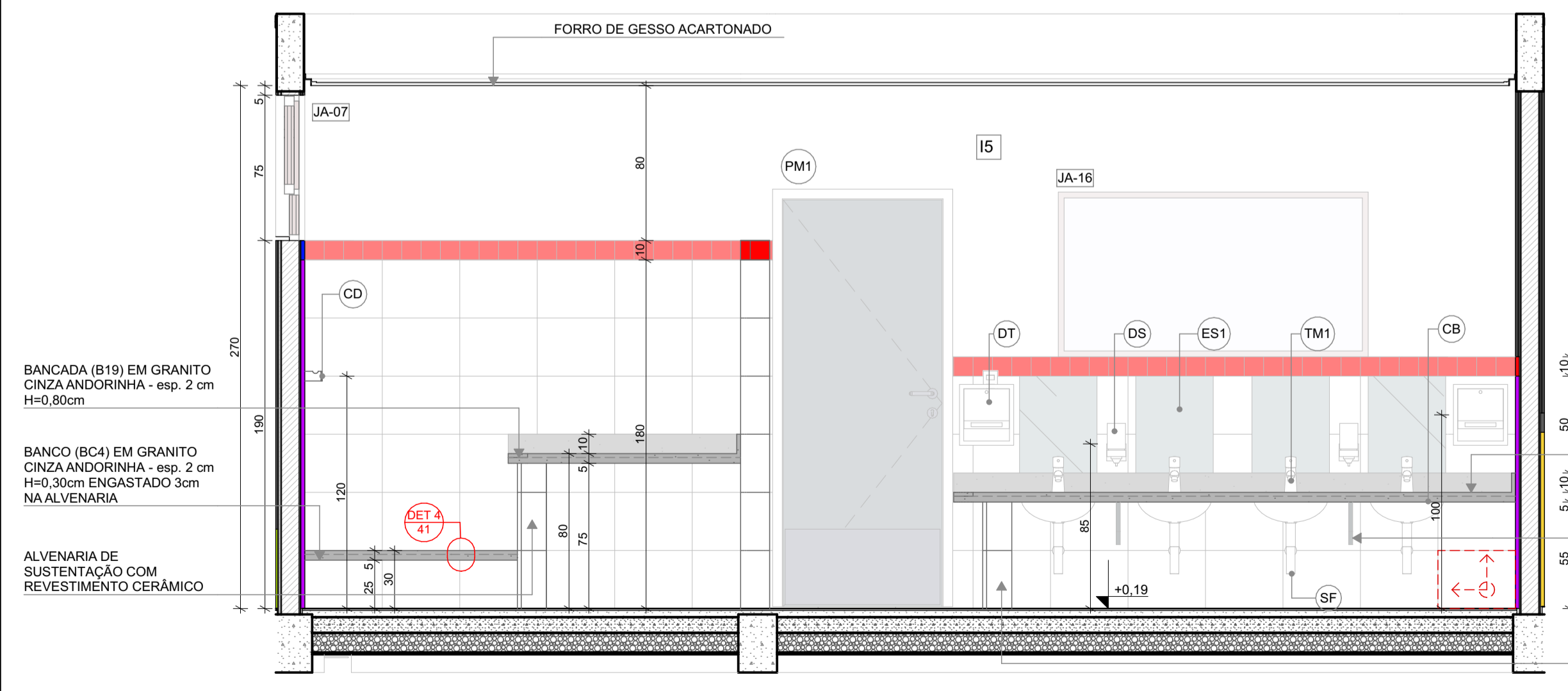

VISTA 03

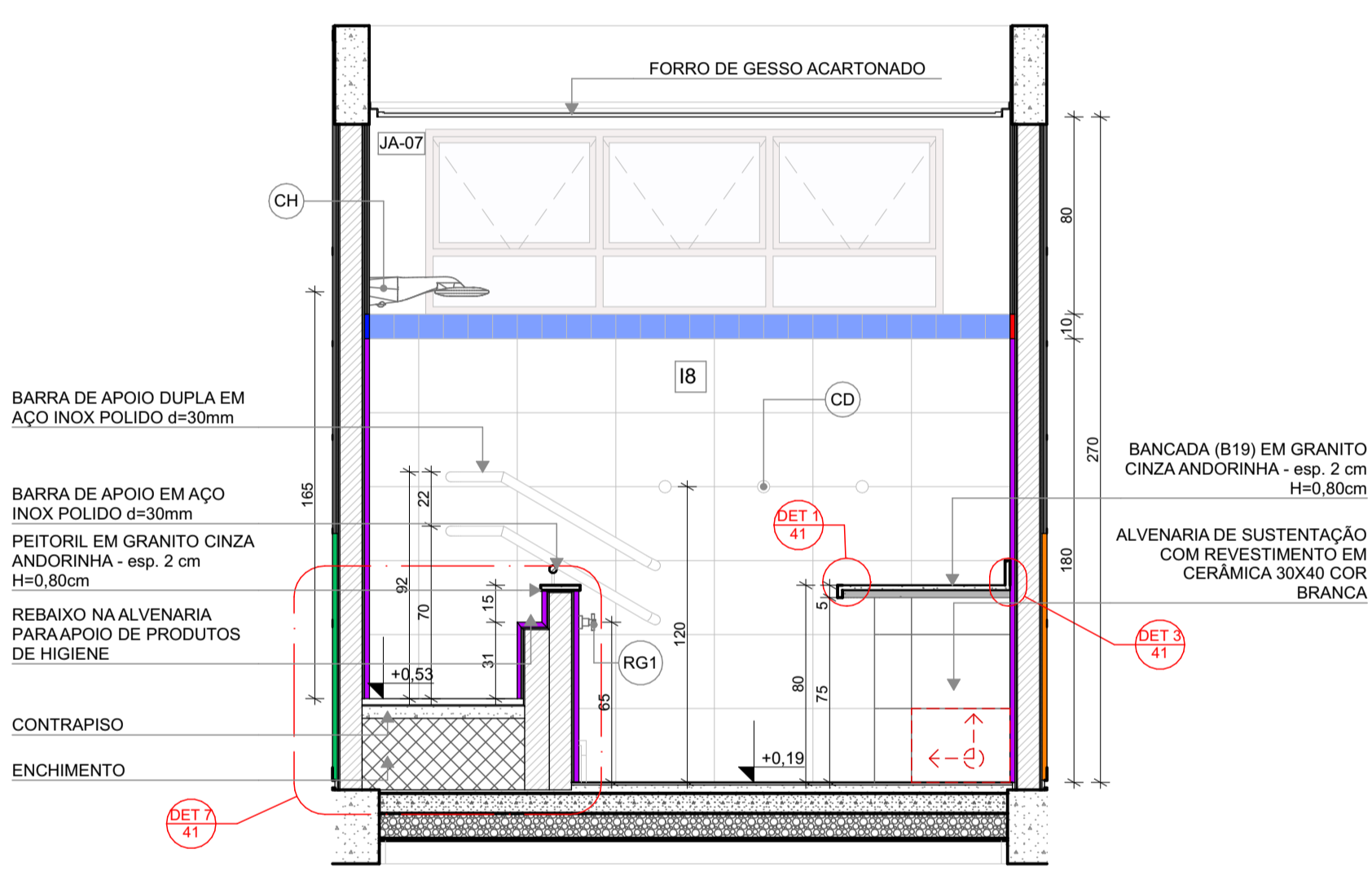

VISTA 02

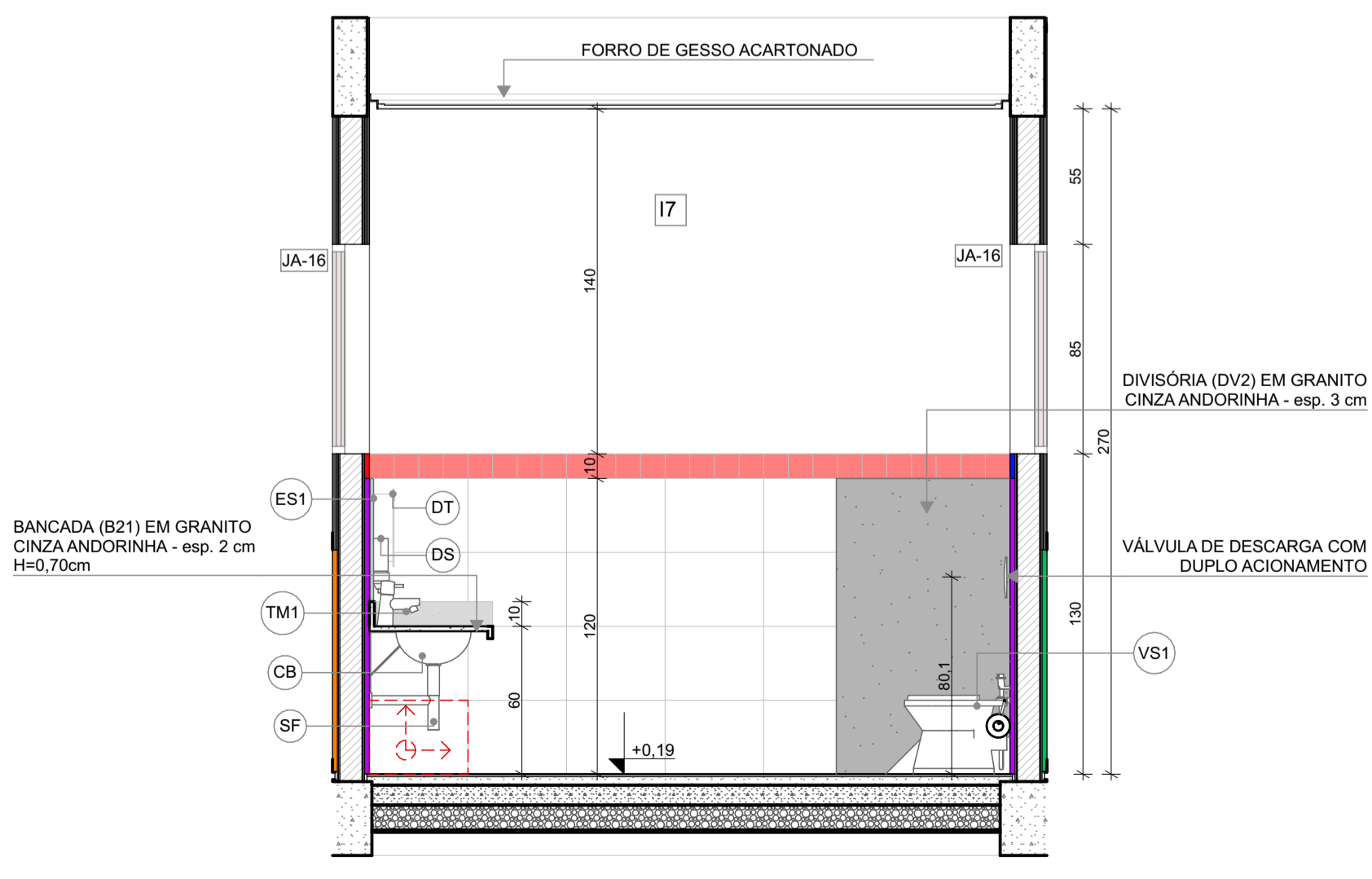

VISTA 04

1 SANITÁRIOS INFANTIS
ESCALA 1:25

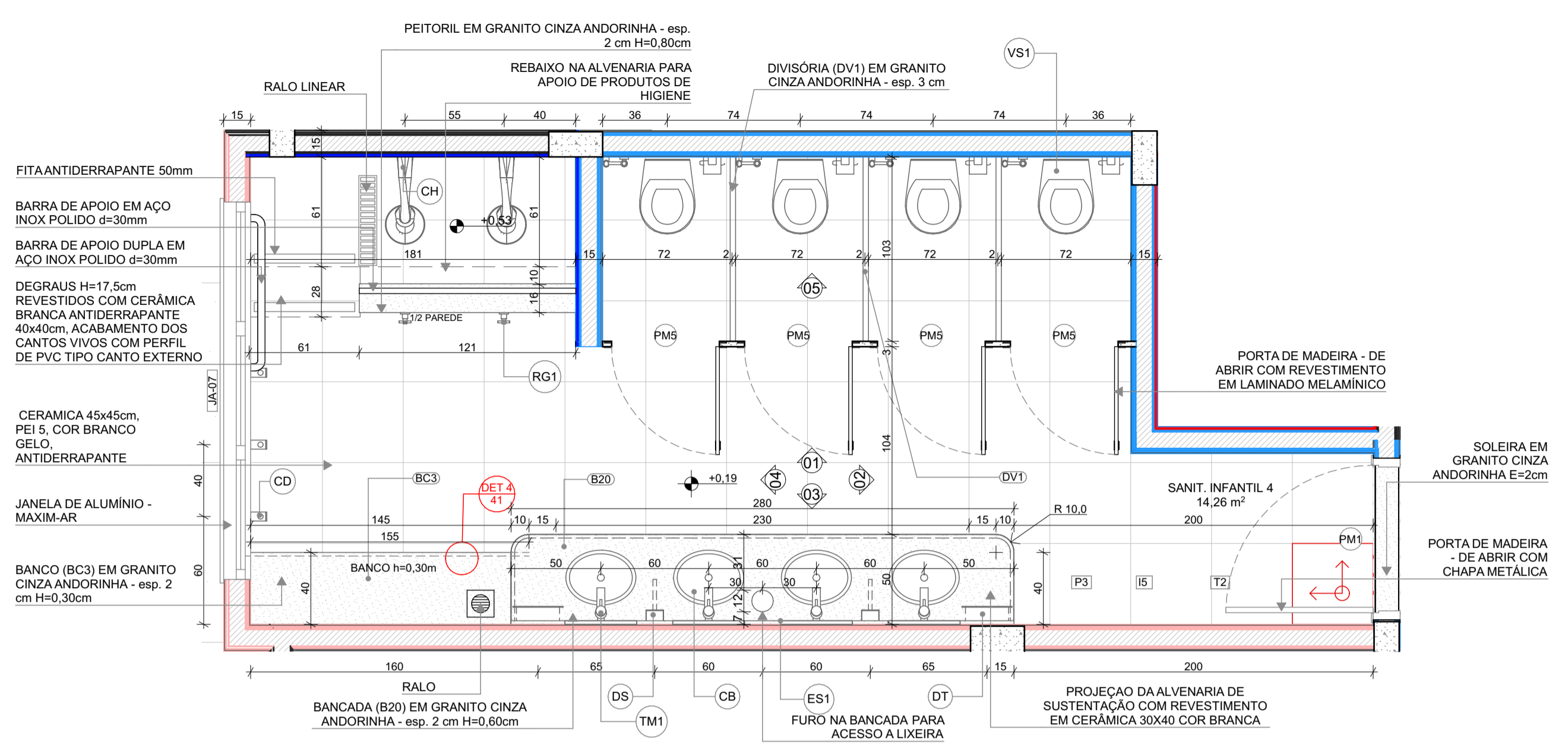

LEGENDA REVESTIMENTOS PAREDES

15	CERÂMICA 30x40cm, COR BRANCO GELO ATÉ 1,8m. FAIXA CERÂMICA 10x10cm (AZUL E VERMELHA) E PINTURA ACRÍLICA COR BRANCO GELO (VER AMPLIAÇÕES)
15	CERÂMICA 30x40cm, COR BRANCO GELO ATÉ 1,2m. FAIXA CERÂMICA 10x10cm (AZUL E VERMELHA) E PINTURA ACRÍLICA COR BRANCO GELO (VER AMPLIAÇÕES)

LOUÇAS, ACESSÓRIOS E METAIS

ID	Descrição	Vista 2D Planta	Quant.
SANIT. INFANTIL 4			
CB	CUBA DE EMBUTIR OVAL COR BRANCO GELO, DECA OU EQUIVALENTE	1	4
CH	CHUVEIRO COM DESVIADOR PARA DUCHAS ELÉTRICAS, LORENZETTI OU EQUIVALENTE	2	2
DH	DUCHA HIGIÊNICA COM REGISTRO E DERIVAÇÃO, DECA OU EQUIVALENTE	4	4
DS	SABONETEIRA, MELHORAMENTOS OU EQUIVALENTE	4	2
DT	DISPENSER PARA PAPEL TOALHA, MELHORAMENTOS OU EQUIVALENTE	2	2
PP	PAPELEIRA METÁLICA	4	4
RG1	ACABAMENTO PARA REGISTRO PEQUENO, DECA OU EQUIVALENTE	2	2
SF	SIFÃO CROMADO	4	4
TM1	TORNEIRA AUTOMÁTICA DE PRESSÃO PARA LAVATORIO DE MESA BICA BAIXA, DECA OU EQUIVALENTE	4	4
VS1	BACIA CONVENCIONAL STUDIO KIDS, DECA OU EQUIVALENTE COM ACESSÓRIOS	4	4
MOBILIÁRIOS/EQUIPAMENTOS FIXOS			
SANIT. INFANTIL 4			
ES1	ESPELHO 40x50cm	4	4

NOTAS

- MEDIDAS E NÍVEIS EM METROS;
- VERIFICAR POSIÇÃO EXATOS DOS PILARES NO PROJETO ESTRUTURAL;
- VERIFICAR DETALHES CONSTRUTIVOS PERTINENTES NAS PRANCHAS DE DETALHAMENTO;
- EM CASO DE CONFLITO DE INFORMAÇÕES ENTRE O PROJETO GRÁFICO E O MEMORIAL DESCRITIVO, PREVALECE A INFORMAÇÃO CONTIDA NOS DESENHOS;
- ALTERAÇÕES NESTE PROJETO SOMENTE COM AUTORIZAÇÃO EXPRESSA DO FNDE

REFERÊNCIAS:

- PLANILHA DE QUANTITATIVOS
- MEMORIAL DESCRITIVO E ESPECIFICAÇÕES TÉCNICAS

LEGENDA

15.00 (NO)	+0.03 (NA)	INDICAÇÃO NÍVEIS PLANTA E CORTE	01	INDICAÇÃO DE VISTAS
X	X	INDICAÇÃO DE CORTES	P1	ESPECIFICAÇÃO DE MATERIAIS DE PISO
X	X	INDICAÇÃO DE FACHADAS	I1 E1	ESPECIFICAÇÃO DE MATERIAIS DE PAREDE INTERNA E EXTERNA
PMX	JA-X	INDICAÇÃO DE PORTAS E JANELAS	T1	ESPECIFICAÇÃO DE MATERIAIS DE TETO
DET XX		INDICAÇÃO DE DETALHES		

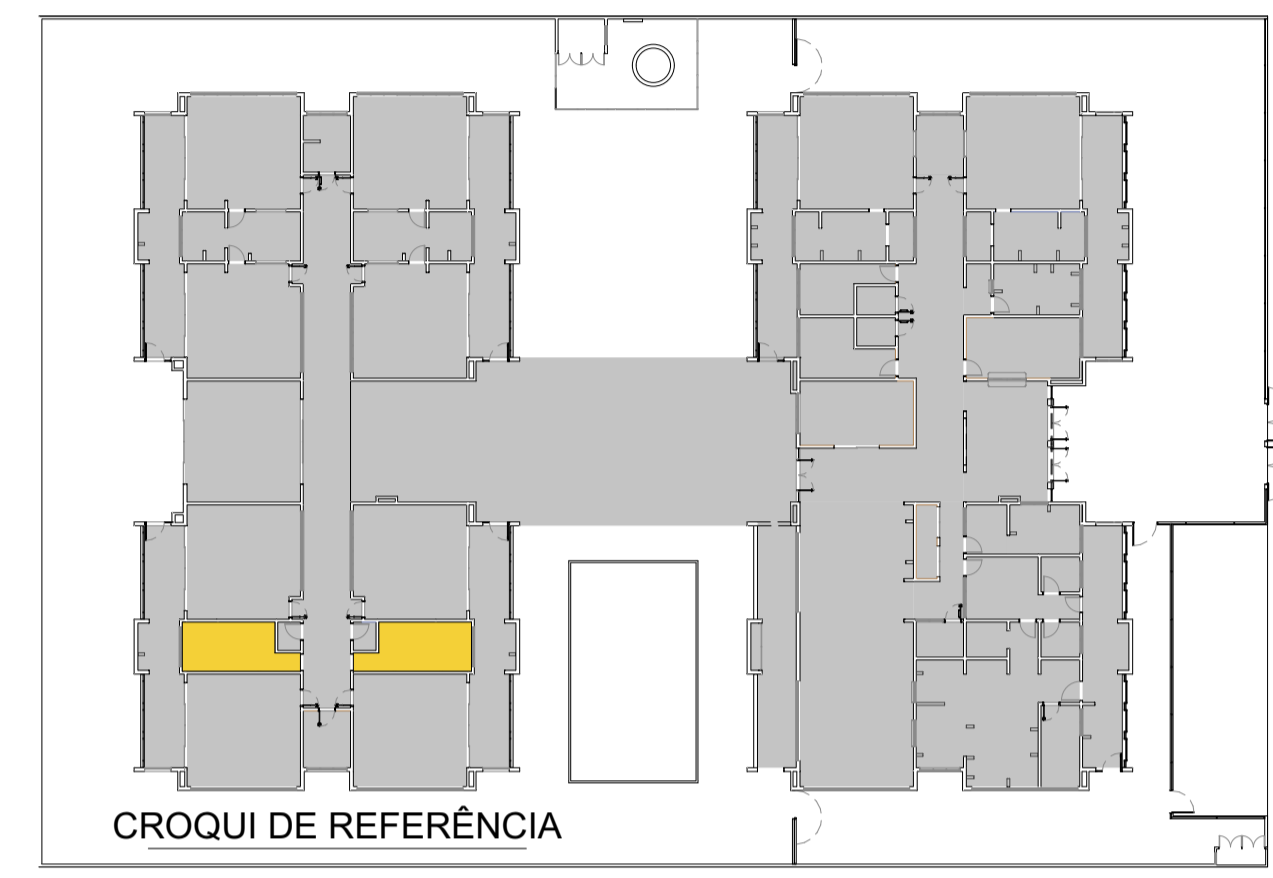

CONTROLE DE REVISÕES

Nº	DATA	DESCRIÇÃO
03	JANEIRO/2023	Revisão do Projeto Arquitetônico Creche e Pré-Escola Tipo 1 Modelo Padrão FNDE em metodologia Building Information Modeling. Alteração para atender a NBR 9050/2020. Alteração da dimensão do terreno para 45 x 65m, com ampliação do pátio central e circulações laterais. Alteração de layout dos ambientes: Cozinha, copa de funcionários, rouparia, lavanderia e DML.
02	JANEIRO/2017	Atendimento à NBR 9050/2015. Alteração: quadro de áreas, fechamento frontal, sanitários 1 e 2, altura da platibanda, mobiliário e equipamento, altura da cerâmica nos sanitários, cor dos porões dos solares e altura da porta PA4. Acréscimo: do gradil e quadro de cargas no castelo d'água, de duchas higienicas e escaninhos pré-escola.
01	JULHO/2016	Alteração paredes - shaft para tubulação hidráulica e detalhamento; alteração da altura da platibanda.



PROJETO PADRÃO - FNDE

PROPRIETÁRIO: _____

ENDEREÇO: _____

MUNICÍPIO - UF: _____

PROPRIETÁRIO: _____

RESP. TÉCNICO: _____ CAU / CREA _____

AUTOR DO PROJETO: _____ CAU / CREA _____

APROVAÇÕES

CAU / CREA _____

PREFEITURA / RA _____

OBSERVAÇÕES:

BANCADA (B20) EM GRANITO CINZA ANDORINHA - esp. 2 cm H=0,60cm

BANCO (BC3) EM GRANITO CINZA ANDORINHA - esp. 2 cm H=0,30cm ENGASTADO 3cm NA ALVENARIA

**CRECHE PRÉ-ESCOLA TIPO 1
PROJETO DE ARQUITETURA**

COORDENAÇÃO CGEST - Coordenação Geral de Infraestrutura Educacional	AMPLIAÇÃO DO BLOCO B - SANIT. INFANTIL 3 E SANIT. INFANTIL 4	ARQ
REVISÃO R.00 R.03 R.01 R.02	ESCALA 1:25 DATA EMISSÃO JAN/2023	PRANCHA 31/41
FORMATO (841x594)		

PLANTA BAIXA

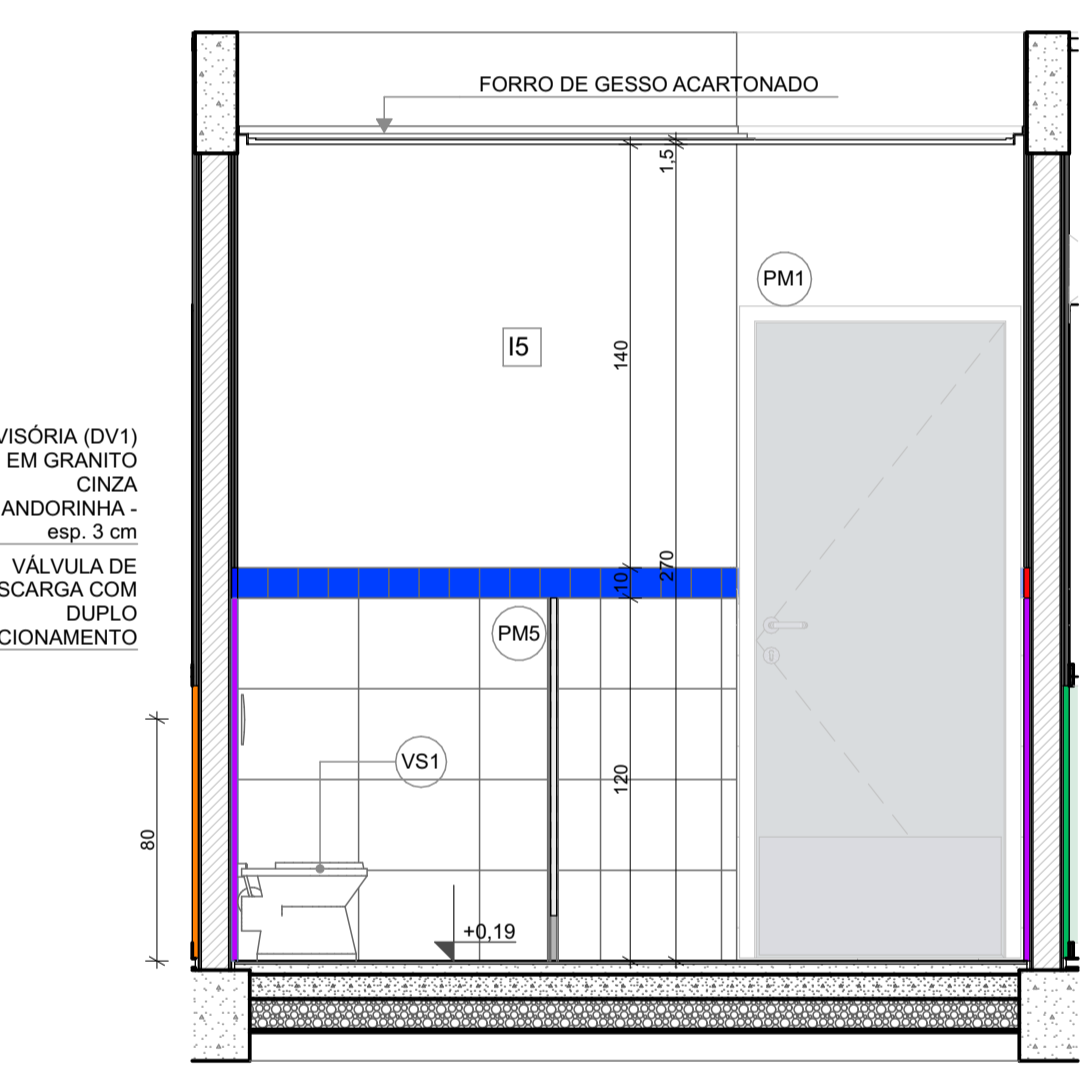
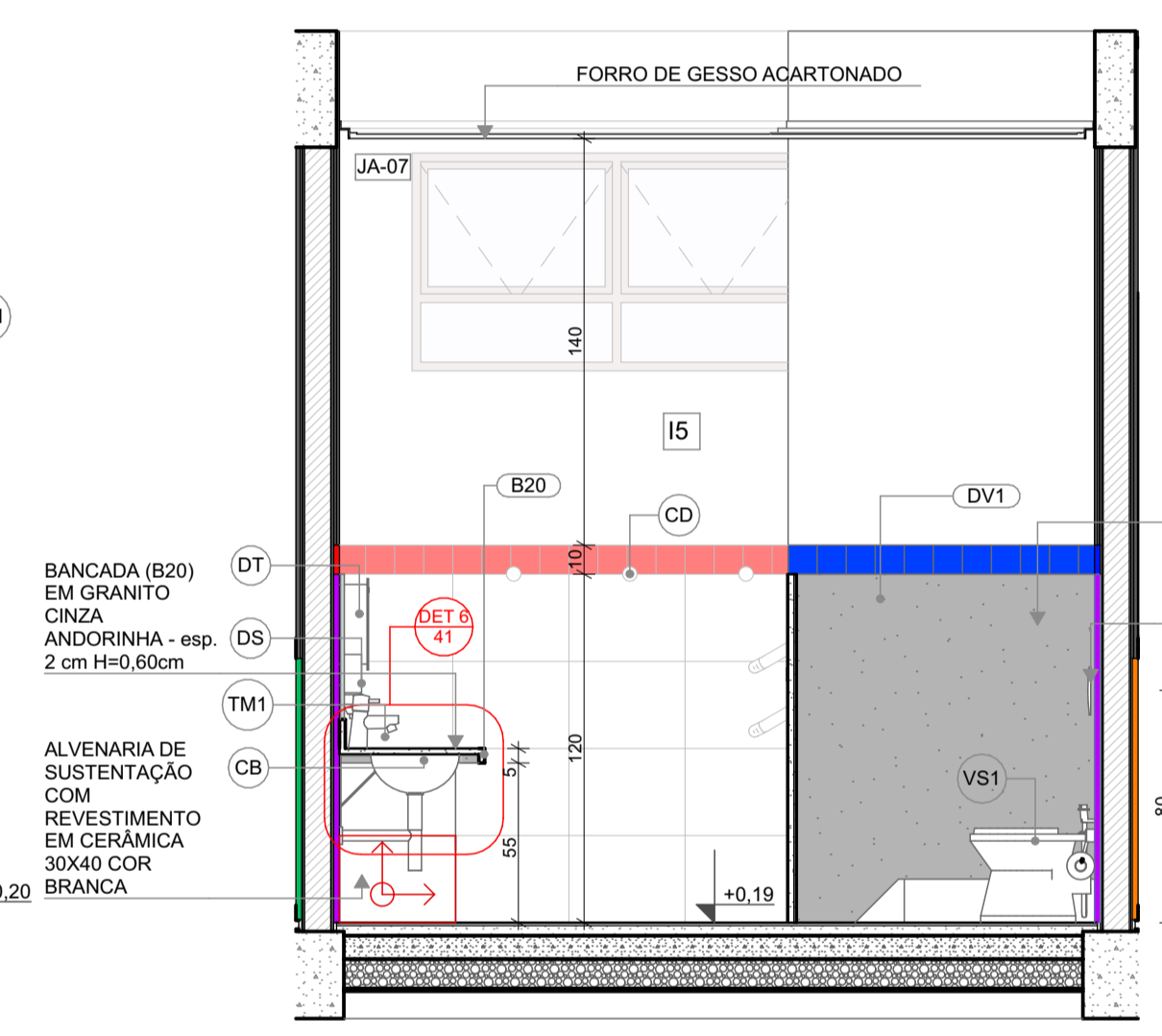
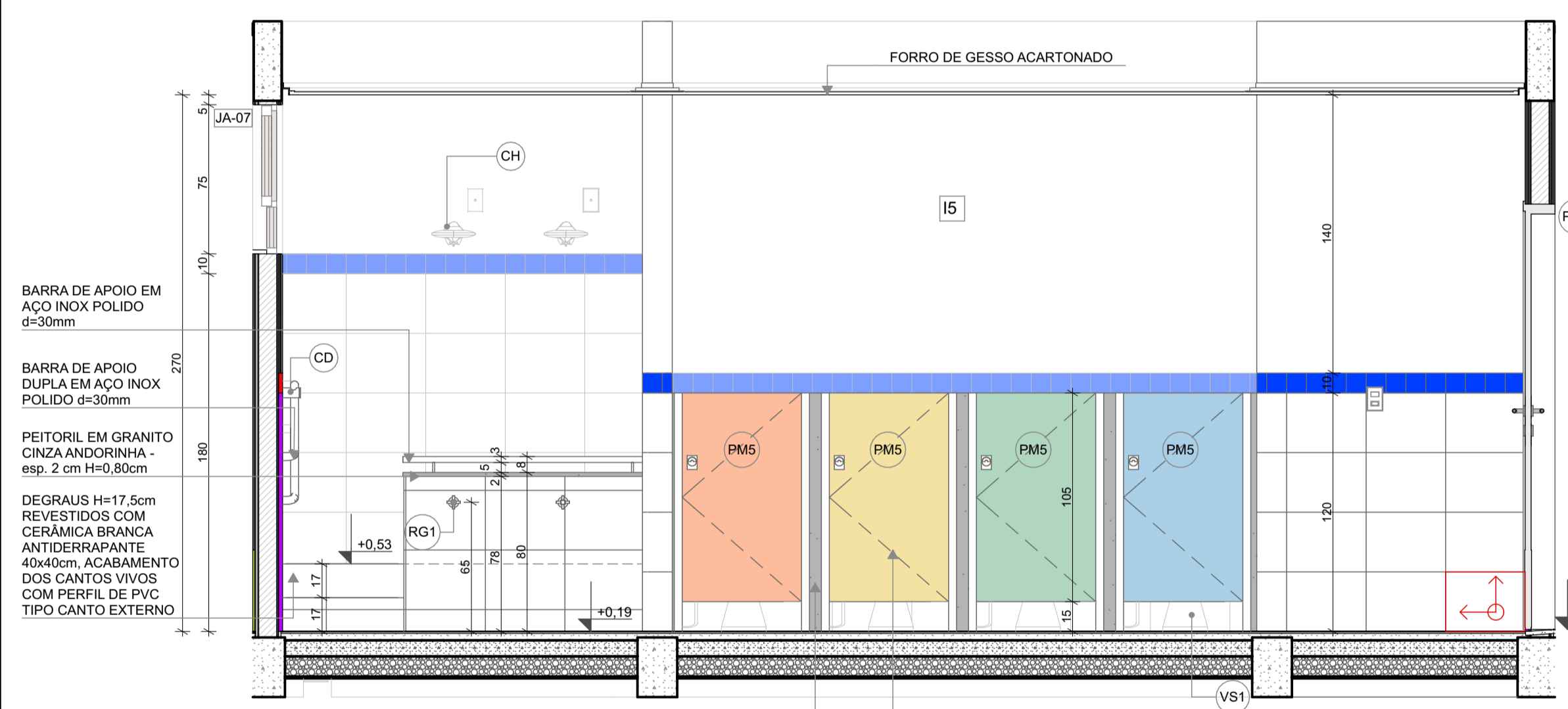

VISTA 01 DIVISÓRIA EM GRANITO CINZA ANDORINHA - esp. 3 cm
PORTA DE MADEIRA - DE ABRIR COM REVESTIMENTO EM LAMINADO MELAMÍNICO - RESPEITAR ALTERNÂNCIA DE CORES AZUL, AMARELO, VERDE E AZUL

VISTA 04 BANCADA (B20) EM GRANITO CINZA ANDORINHA - esp. 2 cm H=0,60cm
ALVENARIA DE SUSTENTAÇÃO COM REVESTIMENTO EM CERÂMICA 30X40 COR BRANCA

VISTA 02 DIVISÓRIA (DV1) EM GRANITO CINZA ANDORINHA - esp. 3 cm
VÁLVULA DE DESCARGA COM DUPLO ACIONAMENTO

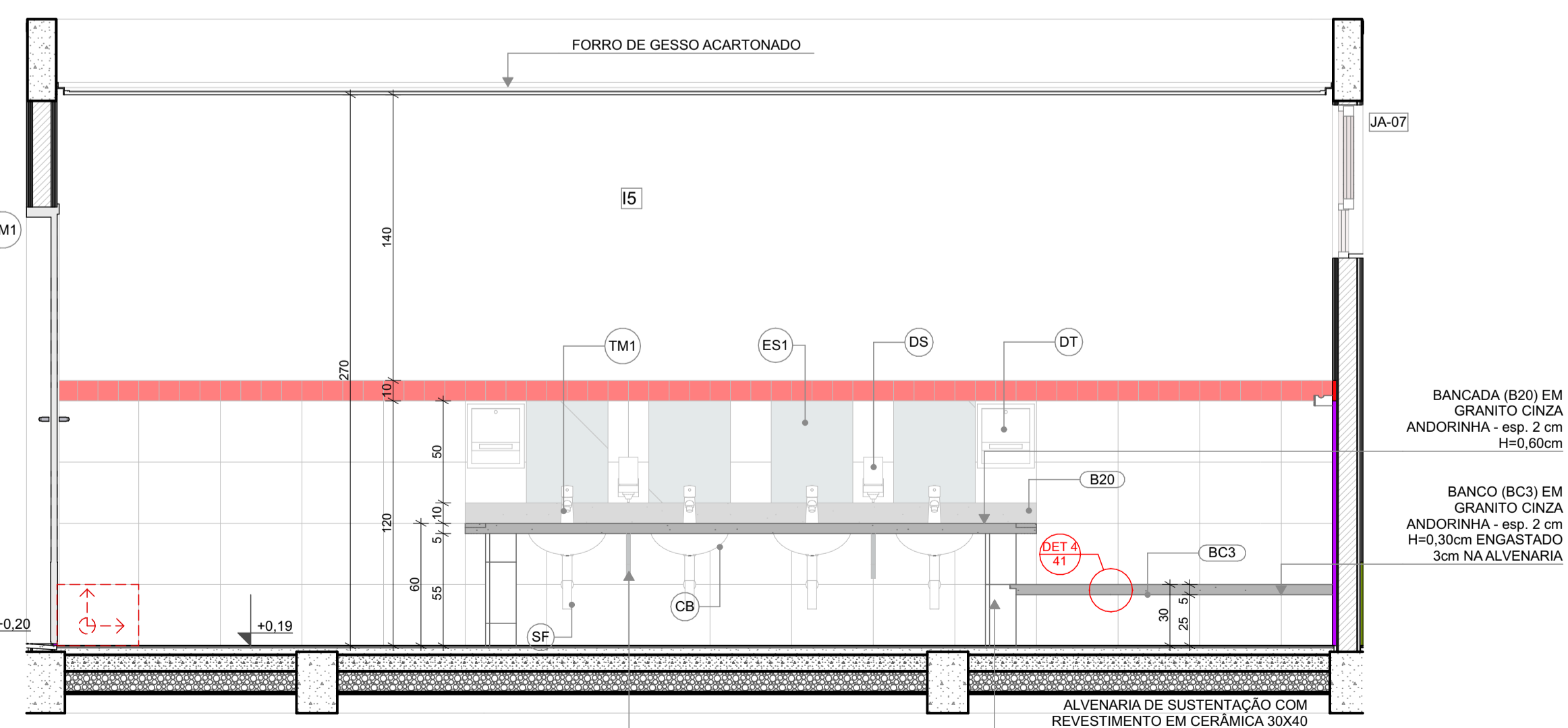
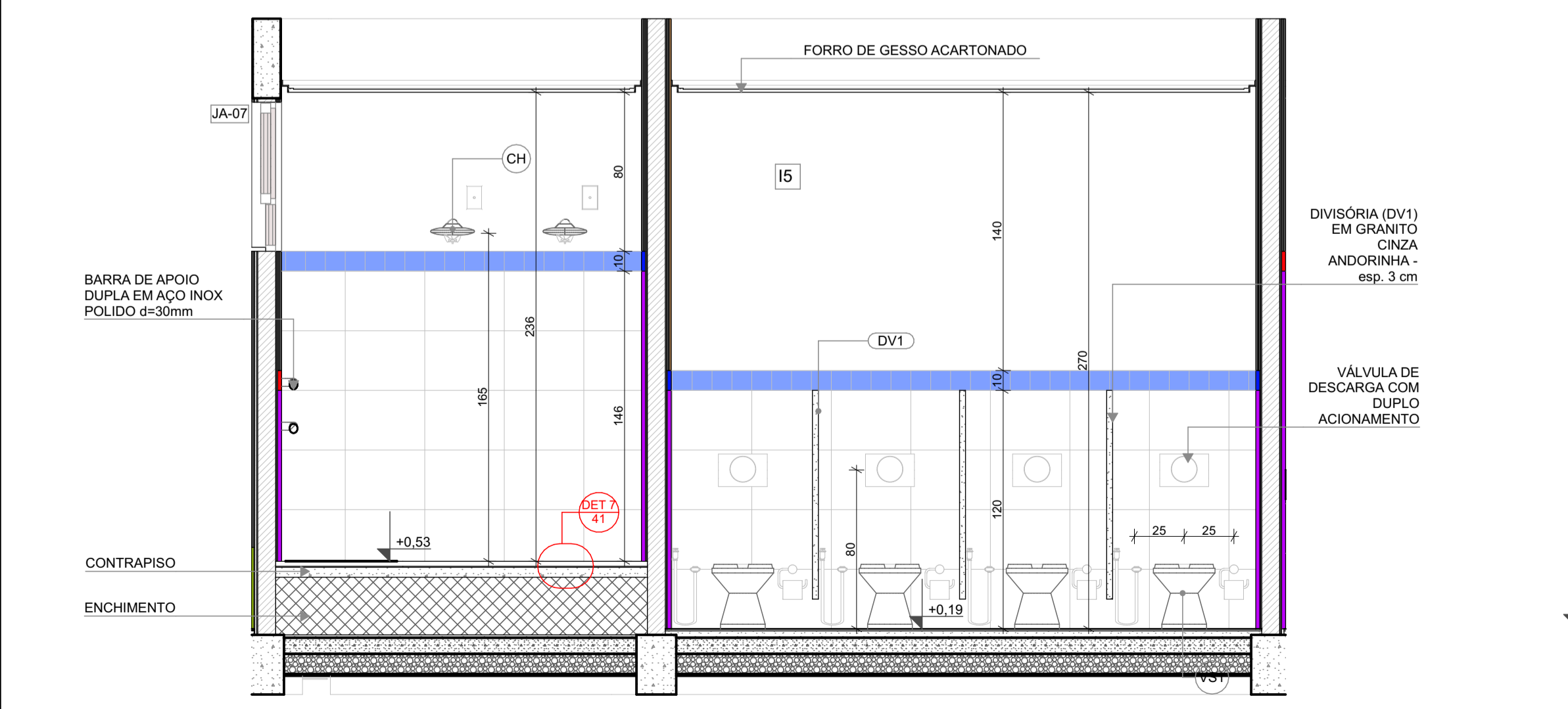

VISTA 05 DIVISÓRIA (DV1) EM GRANITO CINZA ANDORINHA - esp. 3 cm
VÁLVULA DE DESCARGA COM DUPLO ACIONAMENTO

VISTA 03 BANCADA (B20) EM GRANITO CINZA ANDORINHA - esp. 2 cm H=0,60cm
MÃO-FRANCESA METÁLICA
ALVENARIA DE SUSTENTAÇÃO COM REVESTIMENTO EM CERÂMICA 30X40 COR BRANCA

NOTAS

- MEDIDAS E NÍVEIS EM METROS;
- VERIFICAR POSIÇÃO EXATOS DOS PILARES NO PROJETO ESTRUTURAL;
- VERIFICAR DETALHES CONSTRUTIVOS PERTINENTES NAS PRANCHAS DE DETALHAMENTO;
- EM CASO DE CONFLITO DE INFORMAÇÕES ENTRE O PROJETO GRÁFICO E O MEMORIAL DESCRITIVO, PREVALECE A INFORMAÇÃO CONTIDA NOS DESENHOS;
- ALTERAÇÕES NESTE PROJETO SOMENTE COM AUTORIZAÇÃO EXPRESSA DO FNDE

REFERÊNCIAS:

- PLANILHA DE QUANTITATIVOS
- MEMORIAL DESCRITIVO E ESPECIFICAÇÕES TÉCNICAS

LEGENDA

	INDICAÇÃO NÍVEIS PLANTA E CORTE		INDICAÇÃO DE VISTAS
	INDICAÇÃO DE CORTES		ESPECIFICAÇÃO DE MATERIAIS DE PISO
	INDICAÇÃO DE FACHADAS		ESPECIFICAÇÃO DE MATERIAIS DE PAREDE INTERNA E EXTERNA
	INDICAÇÃO DE PORTAS E JANELAS		ESPECIFICAÇÃO DE MATERIAIS DE TETO
	INDICAÇÃO DE DETALHES		



CONTROLE DE REVISÕES

03	JANEIRO/ 2023	Revisão do Projeto Arquitetônico Creche e Pré-Escola Tipo 1 Modelo Padrão FNDE em metodologia Building Information Modeling. Alteração para atender a NBR 9050/2020. Alteração da dimensão do terreno para 45 x 65m, com ampliação do pátio central e circulações laterais. Alteração de layout dos ambientes: Cozinha, copa de funcionários, rouparia, lavanderia e DML.
02	JANEIRO/ 2017	Atendimento à NBR 9050/2015. Alteração: quadro de áreas, fechamento frontal, sanitários 1 e 2, altura da platibanda, mobiliário e equipamento, altura da cerâmica nos sanitários, cor dos porões dos solários e altura da porta PA4. Acrescimento: do gradil e quadro de cargas no castelo d'água, de duchas higienicas e escaninhos pré-escola.
01	JULHO/ 2016	Alteração paredes - shaft para tubulação hidráulica e detalhamento; alteração da altura da platibanda.
N°	DATA	DESCRIÇÃO



PROJETO PADRÃO - FNDE

PROPRIETÁRIO: _____

ENDEREÇO: _____

MUNICÍPIO - UF: _____

PROPRIETÁRIO: _____

RESP. TÉCNICO: CAU / CREA _____

AUTOR DO PROJETO: CAU / CREA _____

APROVAÇÕES

CAU / CREA _____

PREFEITURA / RA _____

OBSERVAÇÕES:

CRECHE PRÉ-ESCOLA TIPO 1
PROJETO DE ARQUITETURA

COORDENAÇÃO	AMPLIAÇÃO DO BLOCO B - SANIT. PCD INFANTIL E SANIT. PROFESSORES	ARQ
REVISÃO	ESCALA	PRANCHA
R.00 R.03	1:25	
R.01	DATA EMISSÃO	
R.02	JAN/2023	32/41
FORMATO (841x594)		

2 SANITÁRIO PCD INFANTIL
ESCALA 1:25

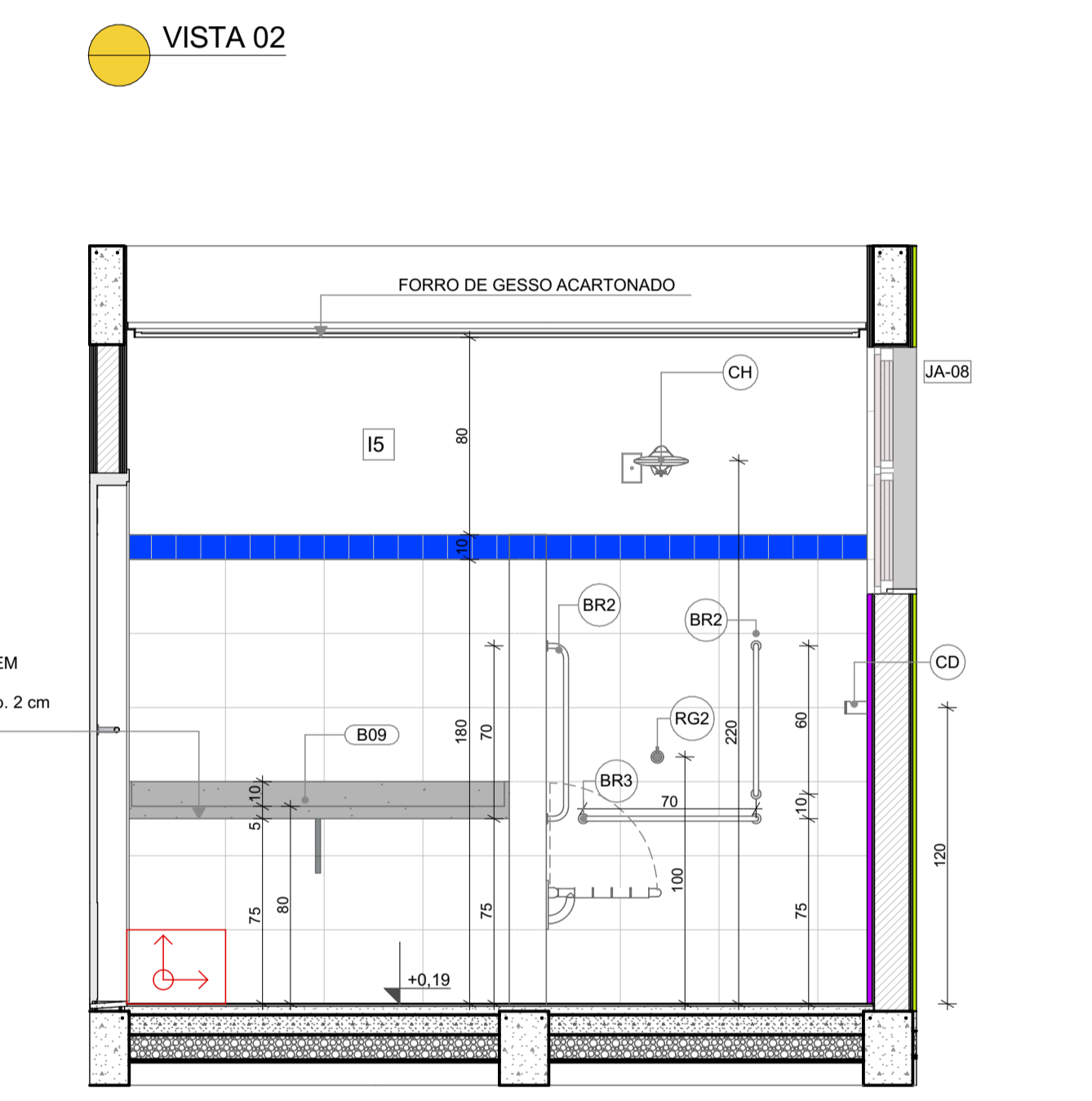
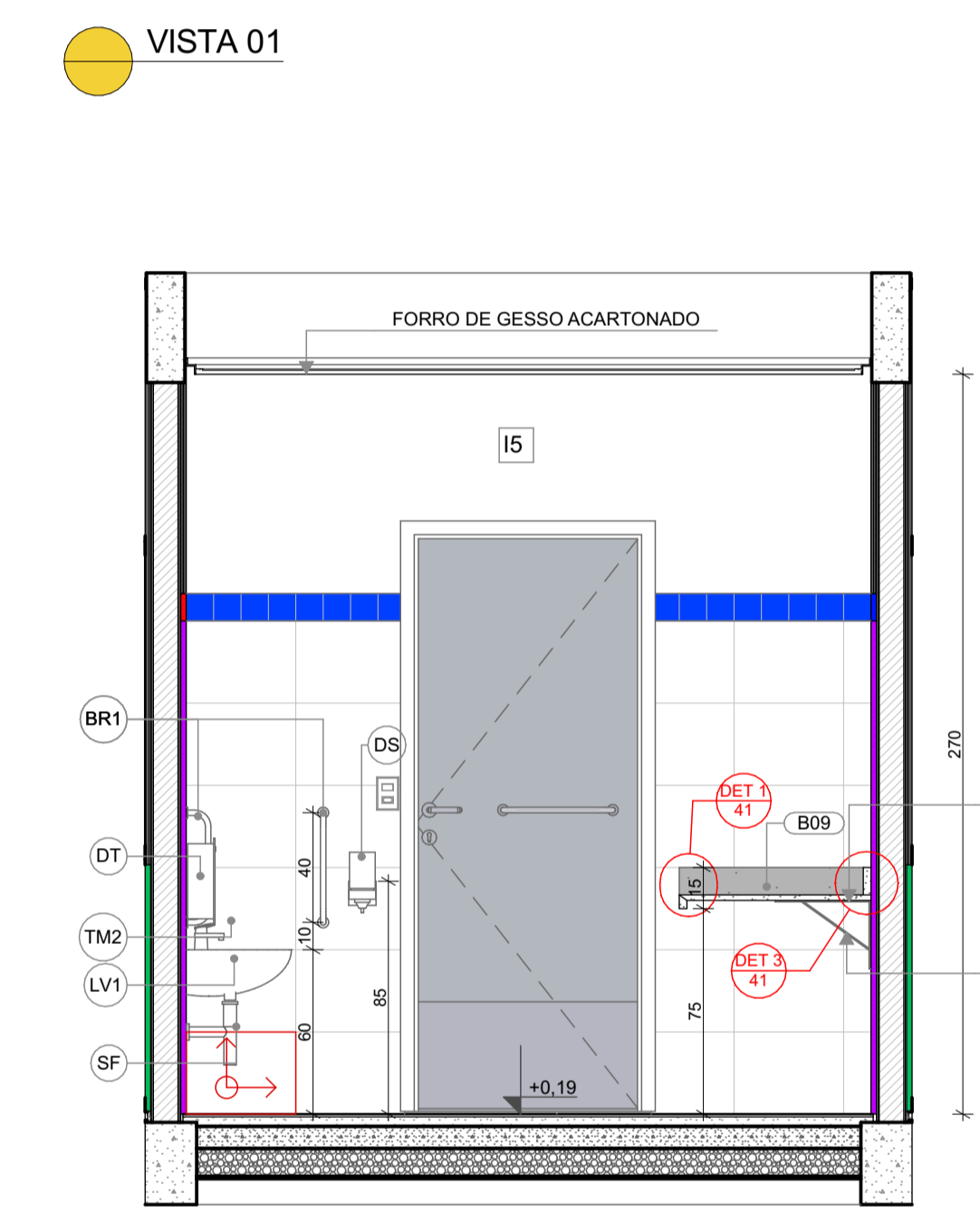
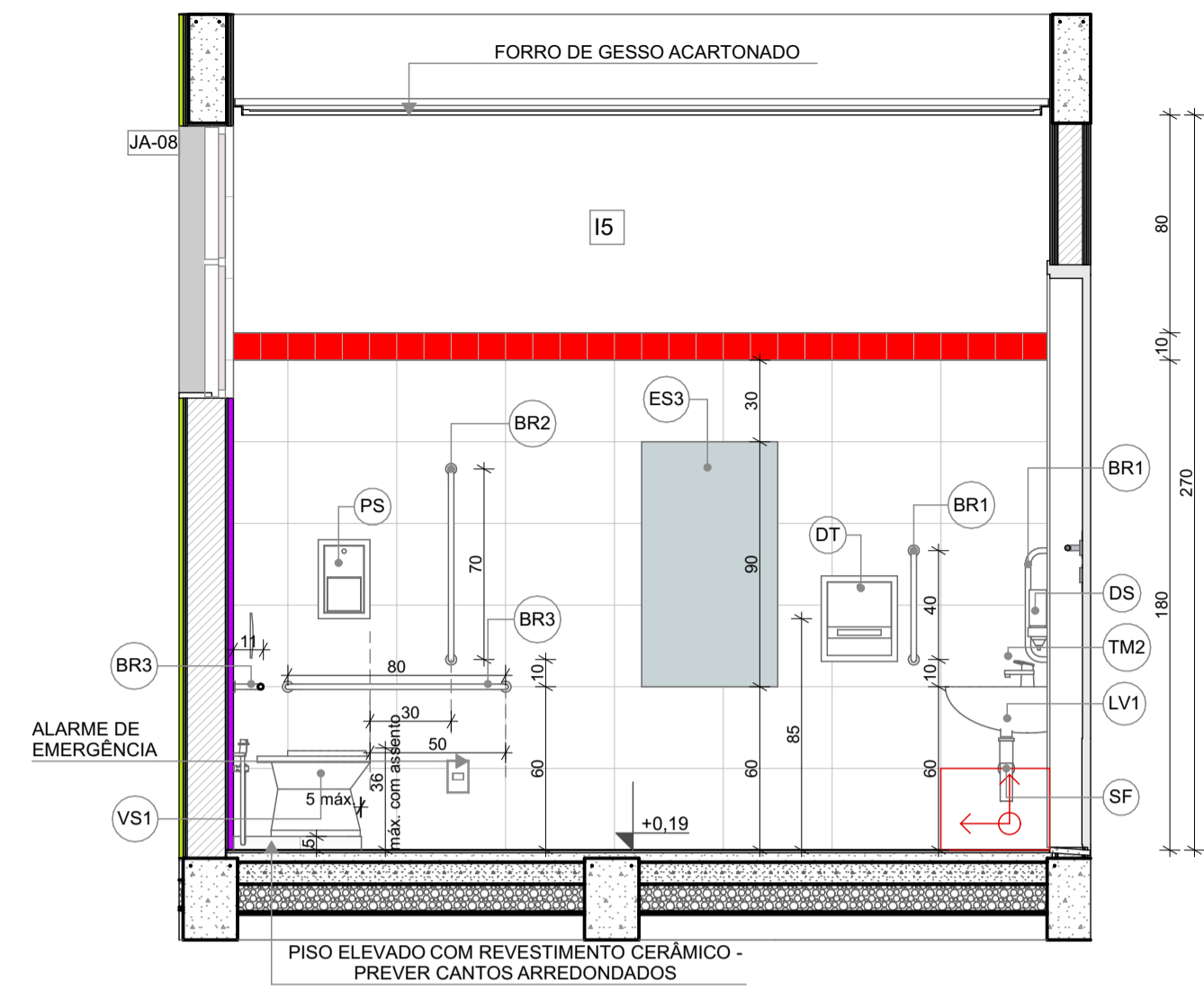
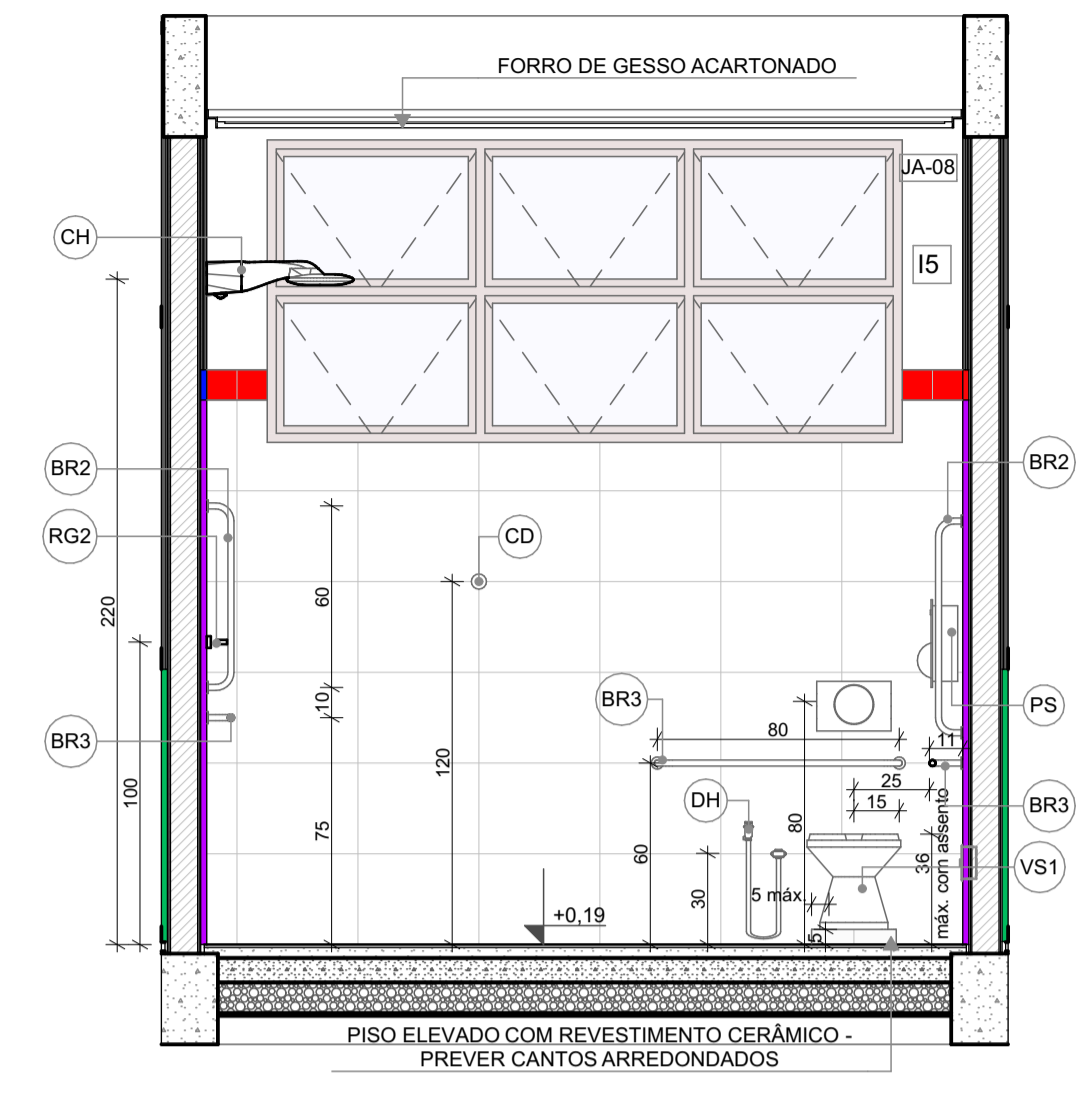
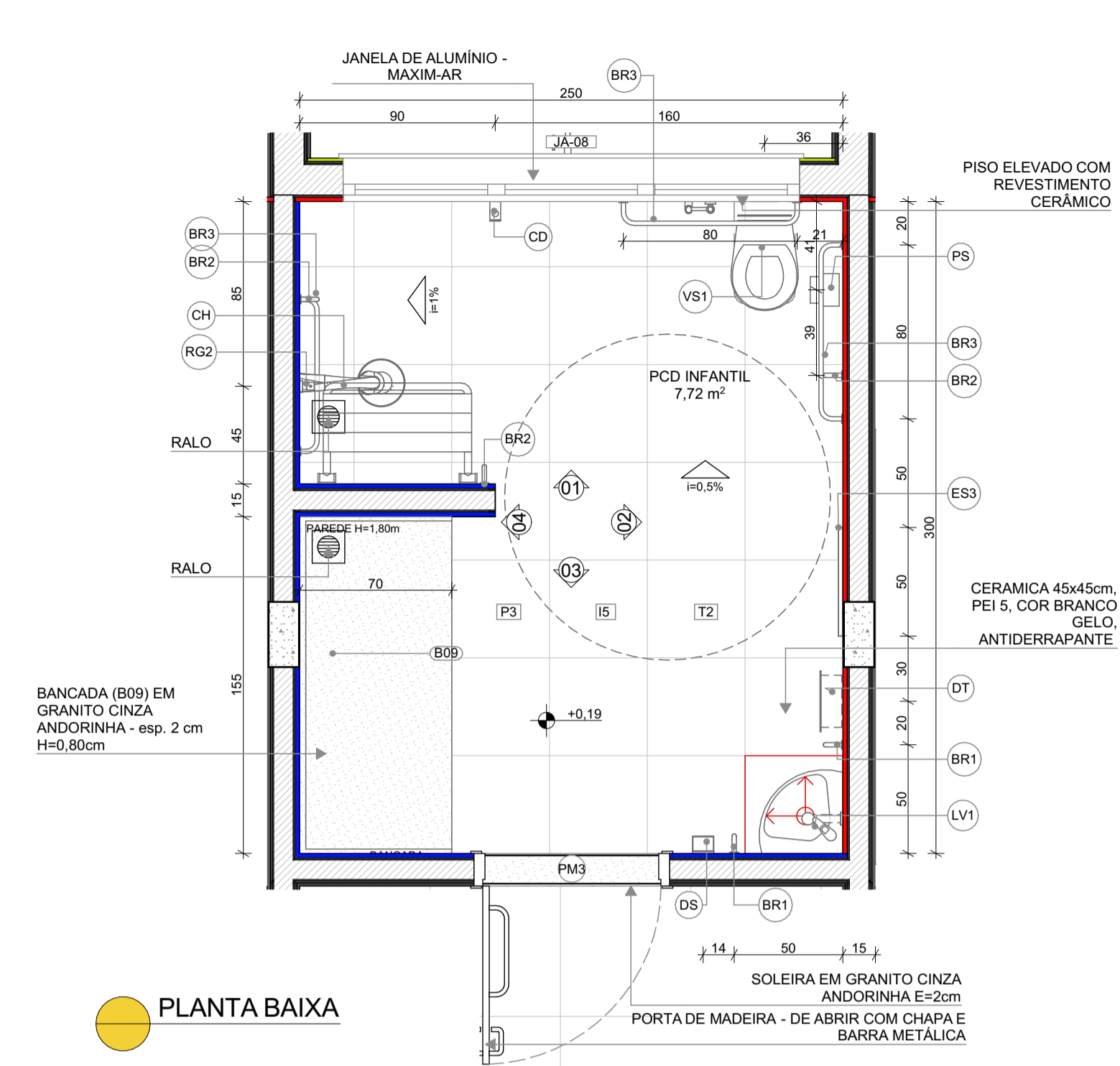

LOUÇAS, ACESSÓRIOS E METAIS

ID	Descrição	Vista 2D Planta	Quant.
PCD INFANTIL			
BR1	BARRA DE APOIO 40cm	I	2
BR2	BARRA DE APOIO 70cm	I	3
BR3	BARRA DE APOIO 80cm	I	3
CA	CADEIRA ARTICULADA PARA BANHO CONFORTO, DECA OU EQUIVALENTE		1
CH	CHUVEIRO COM DESVIADOR PARA DUCHAS ELÉTRICAS, LORENZETTI OU EQUIVALENTE		1
DH	DUCHA HIGIÊNICA COM REGISTRO E DERIVAÇÃO, DECA OU EQUIVALENTE		1
DS	SABONETEIRA, MELHORAMENTOS OU EQUIVALENTE		1
DT	DISPENSER PARA PAPEL TOALHA, MELHORAMENTOS OU EQUIVALENTE		1
LV1	LAVATÓRIO DE CANTO SUSPENSO, DECA OU EQUIVALENTE		1
PS	PAPELEIRA SOBREPOR INTERFOLHADO		1
RG2	ACABAMENTO PARA REGISTRO (ACIONAMENTO FACILITADO)		1
SF	SIFÃO CROMADO		1
TM2	TORNEIRA PARA LAVATÓRIO COM ACIONAMENTO POR ALAVANCA		1
VS1	BACIA CONVENCIONAL STUDIO KIDS, DECA OU EQUIVALENTE COM ACESSÓRIOS		1
SANIT. PROF. MASC.			
DS	SABONETEIRA, MELHORAMENTOS OU EQUIVALENTE		1
DT	DISPENSER PARA PAPEL TOALHA, MELHORAMENTOS OU EQUIVALENTE		1
LV3	LAVATÓRIO PEQUENO COR BRANCO GELO, COM COLUNA SUSPENSA, DECA OU EQUIVALENTE		1
PP	PAPELEIRA METÁLICA		1
TM1	TORNEIRA AUTOMÁTICA DE PRESSÃO PARA LAVATÓRIO DE MESA BICA BAIXA, DECA OU EQUIVALENTE		1
VS2	BACIA CONVENCIONAL, DECA OU EQUIVALENTE COM ACESSÓRIOS		1

MOBILIÁRIOS/EQUIPAMENTOS FIXOS

ID	Descrição	Vista 2D Planta	Quant.
PCD INFANTIL			
ES3	ESPELHO 50x90cm		1
SANIT. PROF. MASC.			
ES3	ESPELHO 50x90cm		1

LEGENDA REVESTIMENTOS PAREDES

15	CERÂMICA 30x40cm, COR BRANCO GELO ATÉ 1,8m. FAIXA CERÂMICA 10x10cm (AZUL E VERMELHA) E PINTURA ACRILICA COR BRANCO GELO (VER AMPLIAÇÕES)
----	--

1 SANITÁRIOS PROFESSORES
ESCALA 1:25

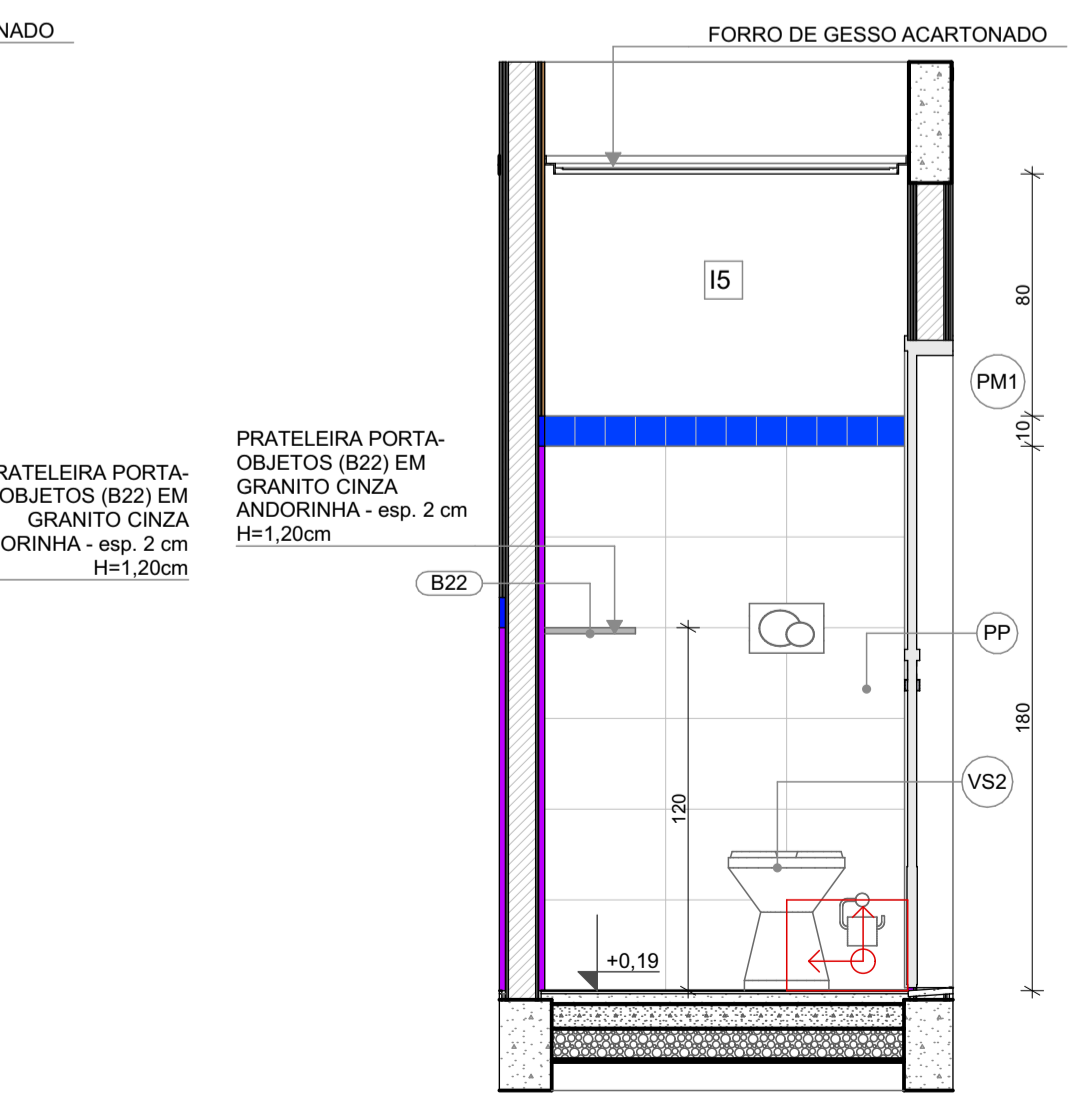
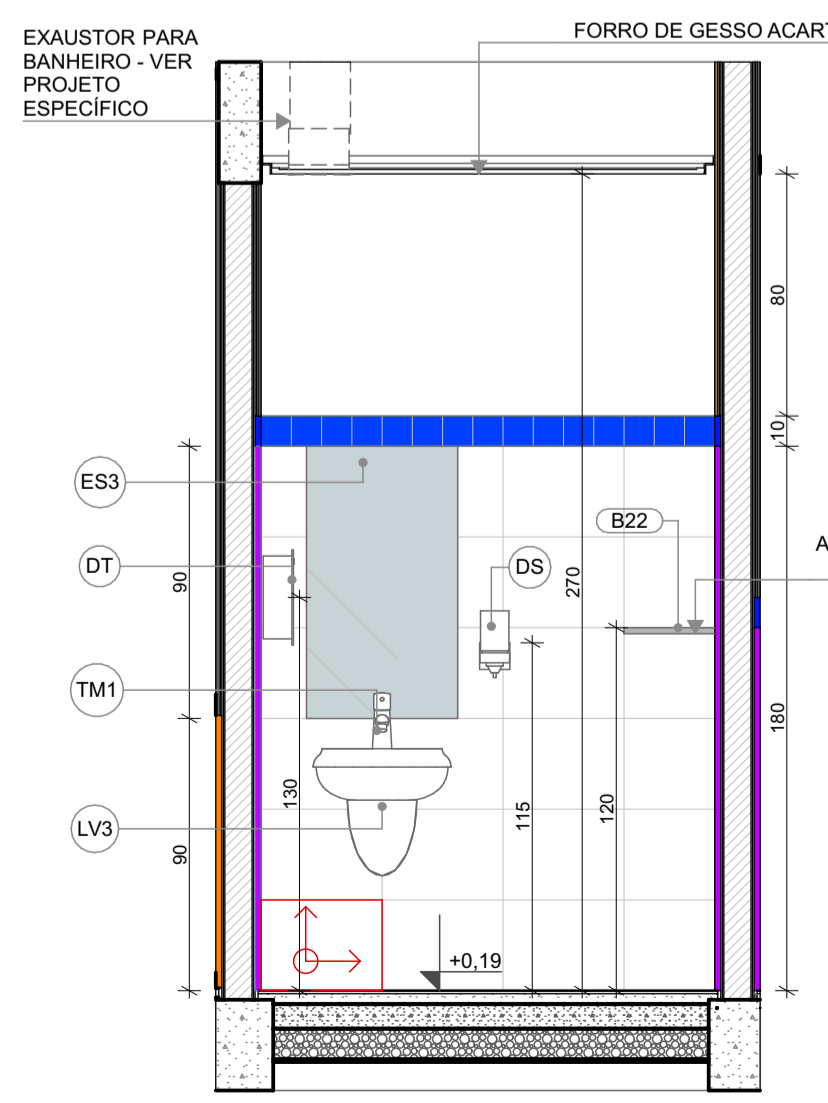
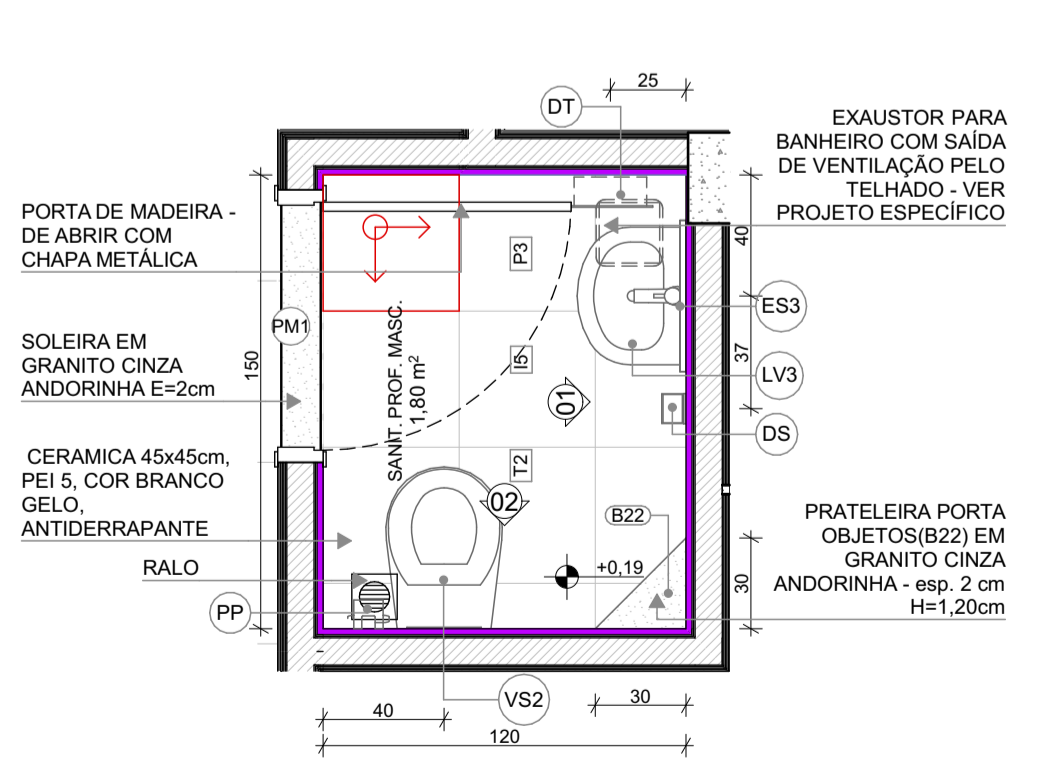

PLANTA BAIXA

VISTA 01

VISTA 02

1 SOLÁRIOS
ESCALA:1:25

NOTAS

- MEDIDAS E NÍVEIS EM METROS;
- VERIFICAR POSIÇÃO EXATOS DOS PILARES NO PROJETO ESTRUTURAL;
- VERIFICAR DETALHES CONSTRUTIVOS PERTINENTES NAS PRANCHAS DE DETALHAMENTO;
- EM CASO DE CONFLITO DE INFORMAÇÕES ENTRE O PROJETO GRÁFICO E O MEMORIAL DESCRITIVO, PREVALECE A INFORMAÇÃO CONTIDA NOS DESENHOS;
- ALTERAÇÕES NESTE PROJETO SOMENTE COM AUTORIZAÇÃO EXPRESSA DO FNDE

REFERÊNCIAS:

- PLANILHA DE QUANTITATIVOS
- MEMORIAL DESCRITIVO E ESPECIFICAÇÕES TÉCNICAS

LEGENDA

	INDICAÇÃO NÍVEIS PLANTA E CORTE		INDICAÇÃO DE VISTAS
	INDICAÇÃO DE CORTES		ESPECIFICAÇÃO DE MATERIAIS DE PISO
	INDICAÇÃO DE FACHADAS		ESPECIFICAÇÃO DE MATERIAIS DE PAREDE INTERNA E EXTERNA
	INDICAÇÃO DE PORTAS E JANELAS		ESPECIFICAÇÃO DE MATERIAIS DE TETO
	INDICAÇÃO DE DETALHES		

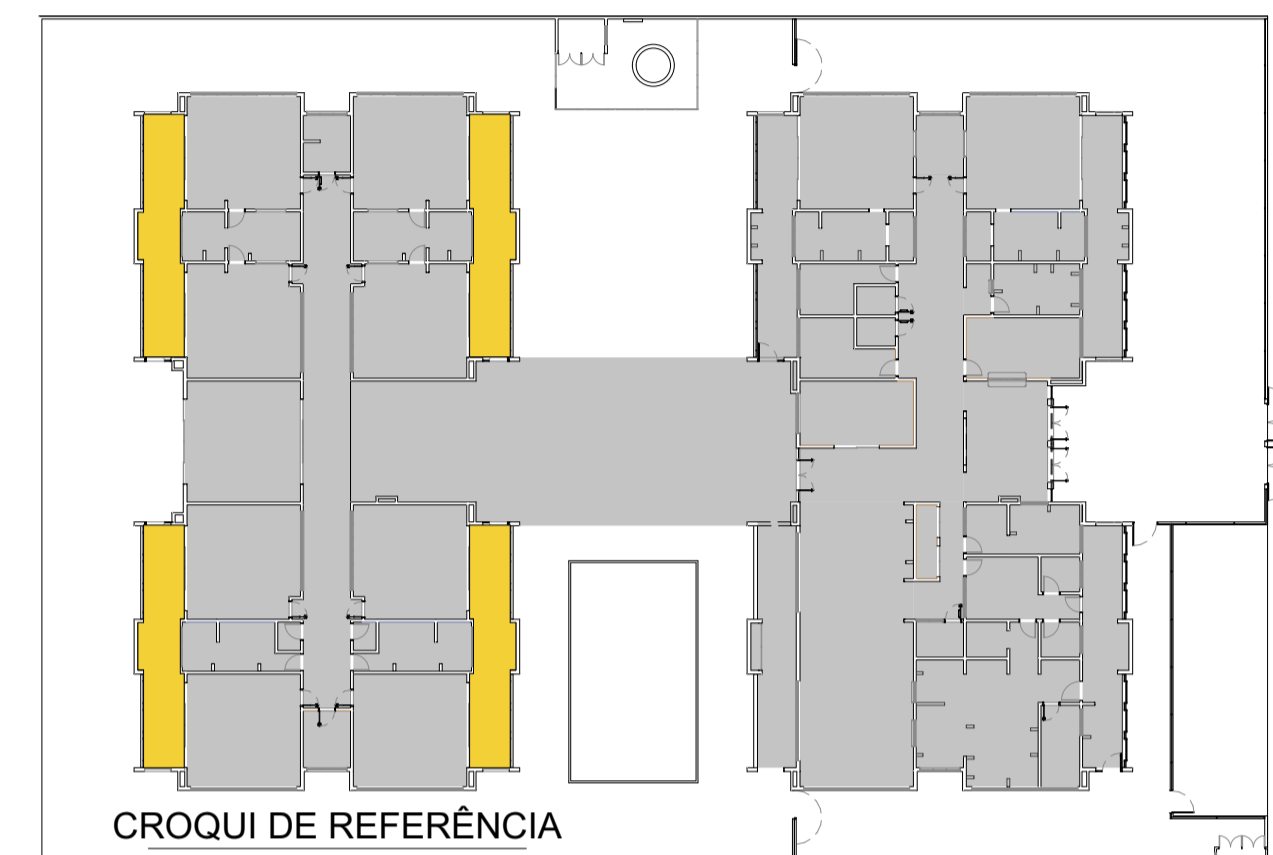

CONTROLE DE REVISÕES

Nº	DATA	DESCRIÇÃO
03	JANEIRO/ 2023	Revisão do Projeto Arquitetônico Creche e Pré-Escola Tipo 1 Modelo Padrão FNDE em metodologia Building Information Modeling. Alteração para atender a NBR 9050/2020: Alteração da dimensão do terreno para 45 x 65m, com ampliação do pátio central e circulações laterais. Alteração de layout dos ambientes: Cozinha, copa de funcionários, rouparia, lavanderia e DML.
02	JANEIRO/ 2017	Atendimento à NBR 9050/2015: Alteração: quadro de áreas, fechamento frontal, sanitários 1 e 2, altura da platibanda, mobiliário e equipamento, altura da cerâmica nos sanitários, cor dos porões dos solários e altura da porta PA4; Acréscimo: do gradil e quadro de cargas no castelo d'água, de duchas higienicas e escaninhos pré-escola.
01	JULHO/ 2016	Alteração paredes - shaft para tubulação hidráulica e detalhamento; alteração da altura da platibanda.

PLANTA BAIXA

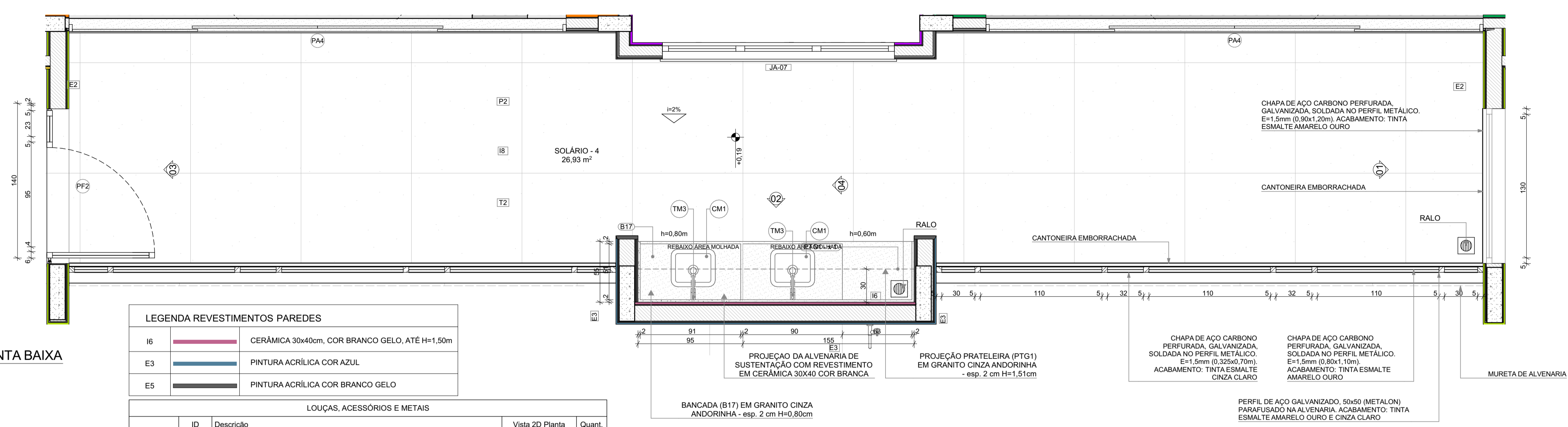

LEGENDA REVESTIMENTOS PAREDES

I6	CERÂMICA 30x40cm, COR BRANCO GELO, ATÉ H=1,50m
E3	PINTURA ACRÍLICA COR AZUL
E5	PINTURA ACRÍLICA COR BRANCO GELO

LOUÇAS, ACESSÓRIOS E METAIS

ID	Descrição	Vista 2D Planta	Quant.
SOLÁRIO - 3			
CM1	CUBA INOX DE EMBUTIR (40x34x17cm)		2
SF	SIFÃO CROMADO		2
TM3	TORNEIRA PARA COZINHA DE MESA BICA MÓVEL, DECA OU EQUIVALENTE		2

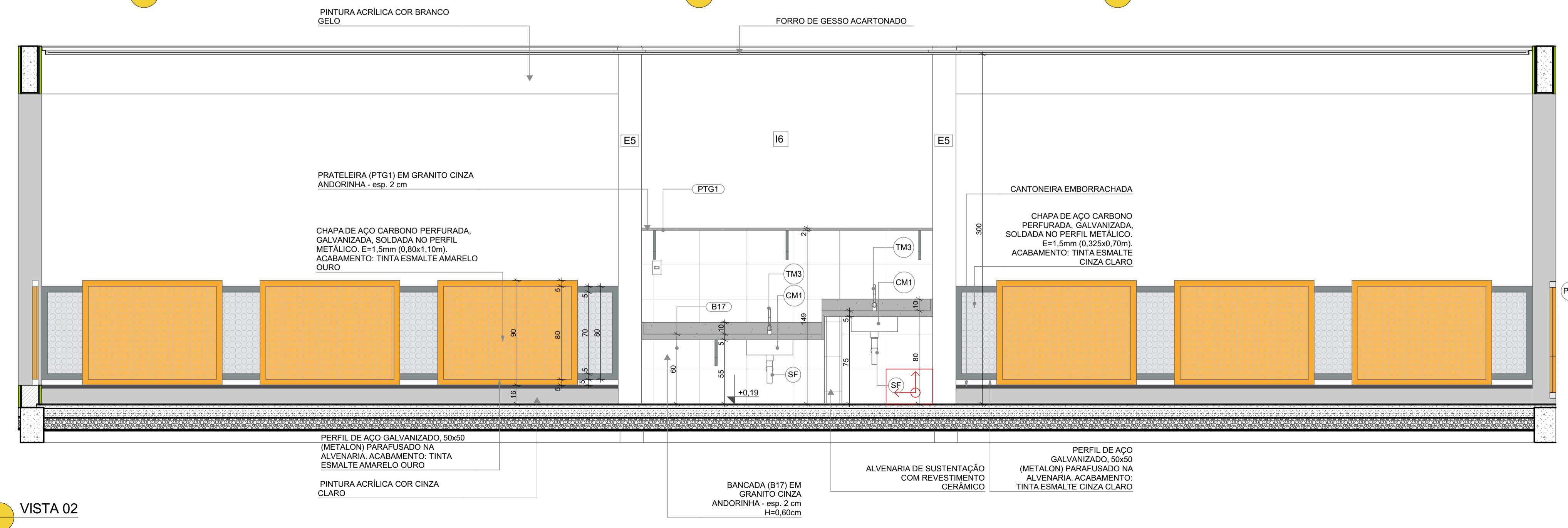
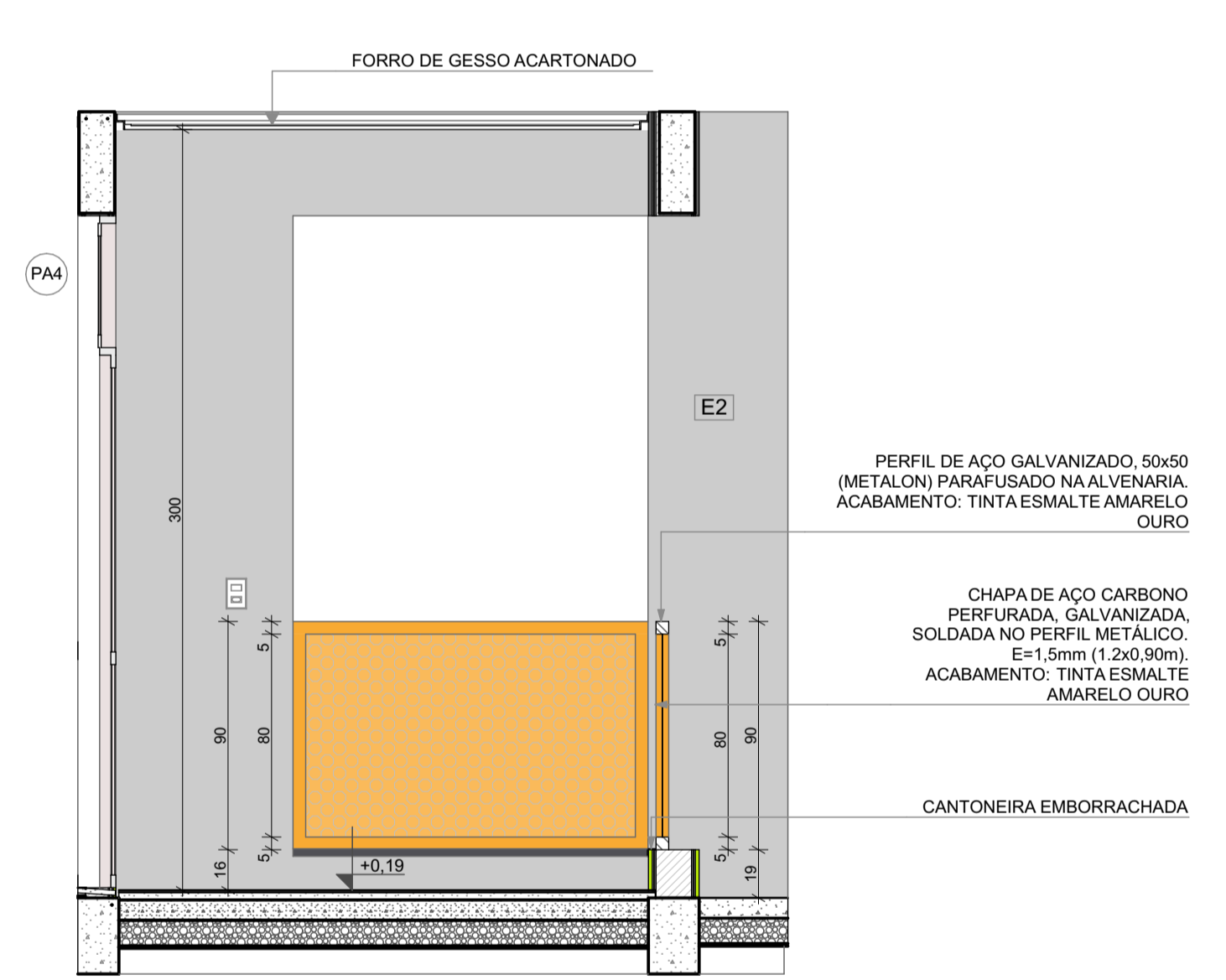
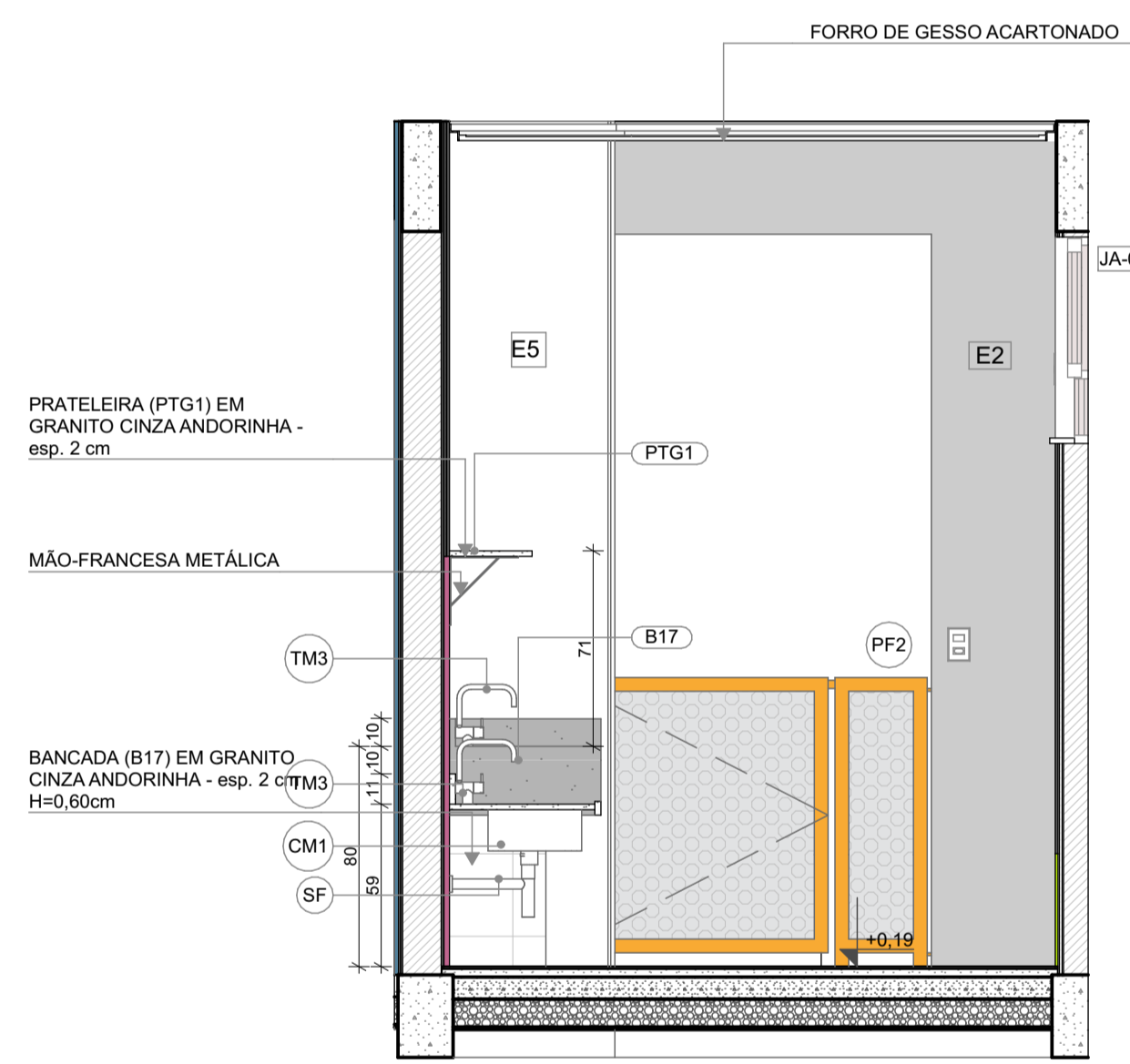
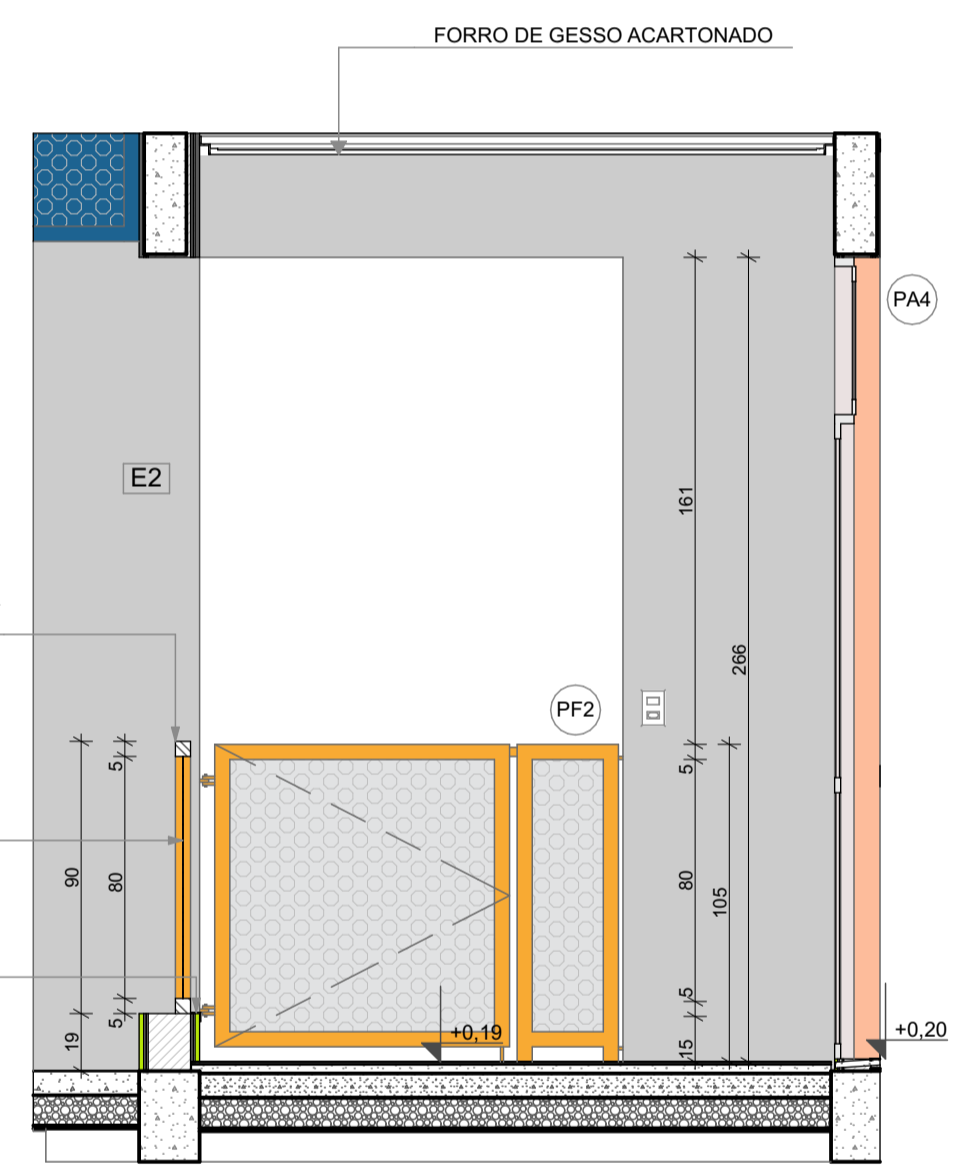

PROJETO PADRÃO - FNDE

PROPRIETÁRIO: _____

ENDEREÇO: _____

MUNICÍPIO - UF: _____

PROPRIETÁRIO: _____

RESP. TÉCNICO: CAU / CREA _____

AUTOR DO PROJETO: CAU / CREA _____

APROVAÇÕES

CAU / CREA _____

PREFEITURA / RA _____

OBSERVAÇÕES:

CRECHE PRÉ-ESCOLA TIPO 1
PROJETO DE ARQUITETURA

COORDENAÇÃO	AMPLIAÇÃO DO BLOCO B - SOLÁRIOS	PRANCHA	ARQ
CGEST - Coordenação Geral de Infraestrutura Educacional			
REVISÃO	ESCALA	PRANCHA	
R.00 R.03	1:25	33/41	
FORMATO	DATA EMISSÃO		
(841x594)	JAN/2023		

*OBS: CADA SALA DE AULA APRESENTA COMBINAÇÃO DIFERENTE DE CORES DE PISO E PAREDE. PARA A EXECUÇÃO DEVERÃO SER OBSERVADAS AS INDICAÇÕES DE REVESTIMENTOS EM PLANTA BAIXA E PAGINAÇÃO DE PISO

LEGENDA REVESTIMENTOS PAREDES		
I2		PINTURA EPOXI LARANJA ATÉ H=0,90m. RODAMEIO DE MADEIRA PINTADO COM TINTA ESMALTE NA COR BRANCA H=10cm E PINTURA ACRILICA COR BRANCO GELO. RODAPÊ EM CANTONEIRA DE PVC DE SOBREPOR (COR BRANCA)
I3		PINTURA EPOXI VERDE ATÉ H=0,90m. RODAMEIO DE MADEIRA PINTADO COM TINTA ESMALTE NA COR BRANCA H=10cm E PINTURA ACRILICA COR BRANCO GELO. RODAPÊ EM CANTONEIRA DE PVC DE SOBREPOR (COR BRANCA)

NOTAS

- MEDIDAS E NÍVEIS EM METROS;
- VERIFICAR POSIÇÃO EXATADOS PILARES NO PROJETO ESTRUTURAL;
- VERIFICAR DETALHES CONSTRUTIVOS PERTINENTES NAS PRANCHAS DE DETALHAMENTO;
- EM CASO DE CONFLITO DE INFORMAÇÕES ENTRE O PROJETO GRÁFICO E O MEMORIAL DESCRITIVO, PREVALECE A INFORMAÇÃO CONTIDA NOS DESENHOS;
- ALTERAÇÕES NESTE PROJETO SOMENTE COM AUTORIZAÇÃO EXPRESSA DO FNDE

REFERÊNCIAS:

- PLANILHA DE QUANTITATIVOS
- MEMORIAL DESCRITIVO E ESPECIFICAÇÕES TÉCNICAS

LEGENDA

	INDICAÇÃO NÍVELS PLANTA E CORTE		INDICAÇÃO DE VISTAS
	INDICAÇÃO DE CORTES		ESPECIFICAÇÃO DE MATERIAIS DE PISO
	INDICAÇÃO DE FACHADAS		ESPECIFICAÇÃO DE MATERIAIS DE PAREDE INTERNA E EXTERNA
	INDICAÇÃO DE PORTAS E JANELAS		ESPECIFICAÇÃO DE MATERIAIS DE TETO
	INDICAÇÃO DE DETALHES		



Revisão do Projeto Arquitetônico Creche e Pré-Escola Tipo 1 Modelo Padrão FNDE em metodologia Building Information Modeling

Nº	DATA	DESCRIÇÃO
03	JANEIRO/ 2023	Alteração para atender a NBR 9050/2020; Alteração da dimensão do terreno para 45 x 65m, com ampliação do pátio central e circulações laterais. Alteração de layout dos ambientes: Cozinha, copa de funcionários, rouparia, lavanderia e DML.
02	JANEIRO/ 2017	Atendimento à NBR 9050/2015; Alteração: quadro de áreas, fechamento frontal, sanitários 1 e 2, altura da platibanda, mobiliário e equipamento, altura da cerâmica nos sanitários, cor dos porões dos solares e altura da porta PA4; Acréscimo: do gradil e quadro de cargas no castelo d'água, de duchas higienicas e escaninhos pré-escola.
01	JULHO/ 2016	Alteração paredes - shaft para tubulação hidráulica e detalhamento; alteração da altura da platibanda.

CONTROLE DE REVISÕES



PROJETO PADRÃO - FNDE

PROPRIETÁRIO:	
ENDEREÇO:	
MUNICÍPIO - UF:	
PROPRIETÁRIO:	
RESP. TÉCNICO:	CAU / CREA
AUTOR DO PROJETO:	CAU / CREA
APROVAÇÕES	CAU / CREA
	PREFEITURA / RA
OBSERVAÇÕES:	

CRECHE PRÉ-ESCOLA TIPO 1 PROJETO DE ARQUITETURA

COORDENAÇÃO	AMPLIAÇÃO DO BLOCO B - INFANTIL 1	PRANCHA	ARQ
CGEST - Coordenação Geral de Infraestrutura Educacional			
REVISÃO	ESCALA		
R.00 R.03	1:25		
FORMATO	DATA EMISSÃO		
(841x594)	JAN/2023		34/41

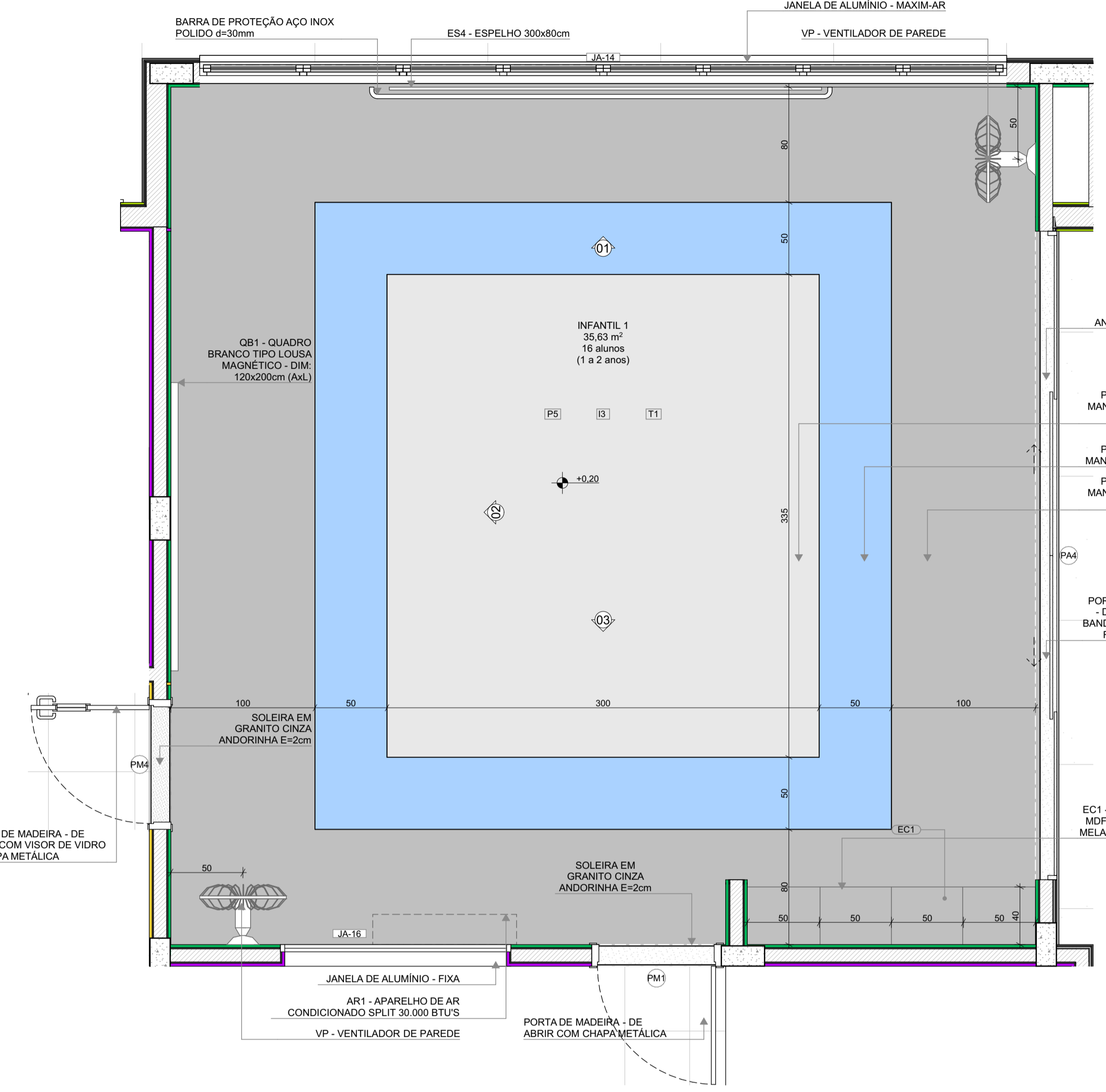

VISTA 02

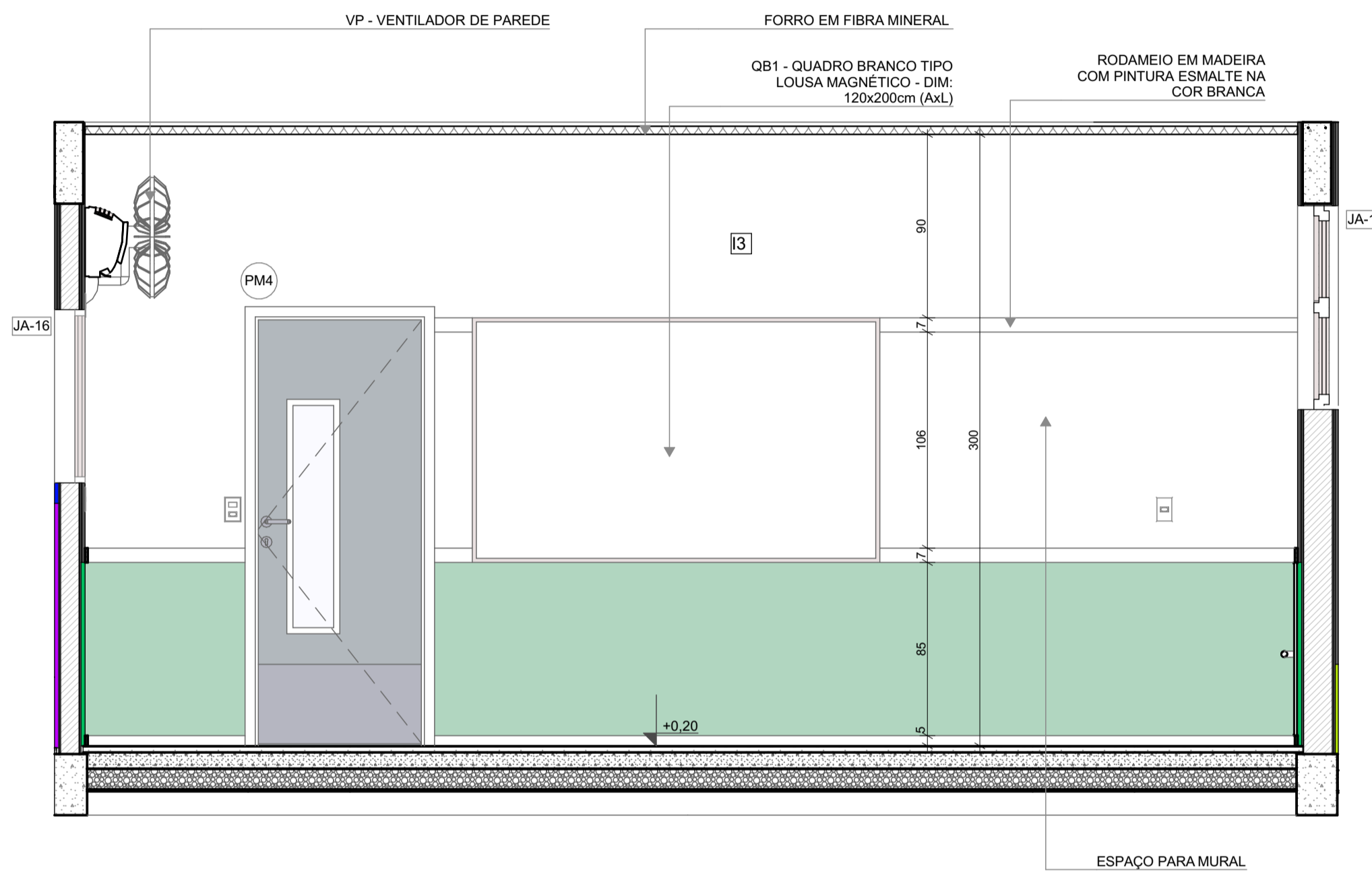

VISTA 03

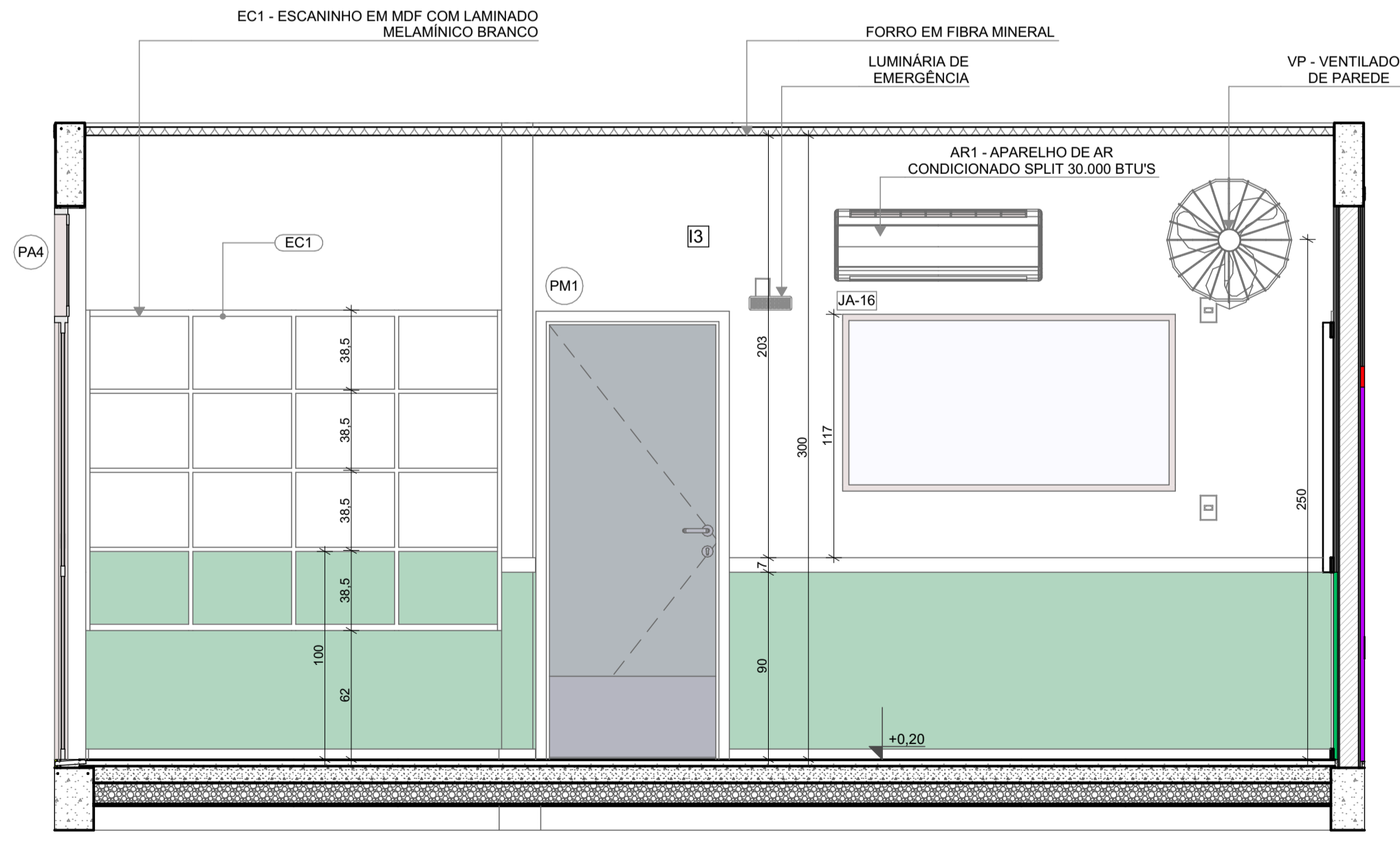

VISTA 01

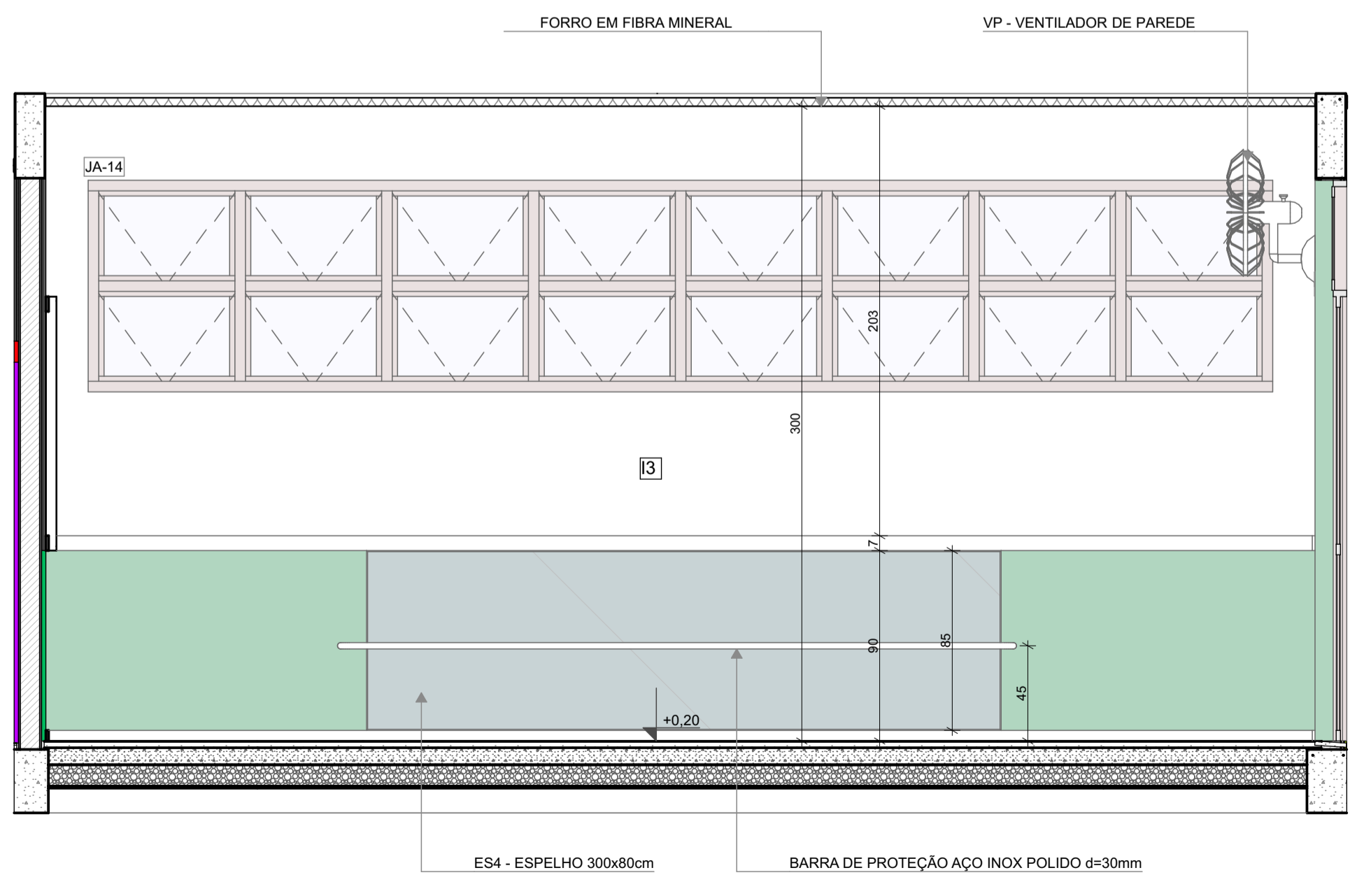

1 INFANTIL 2
ESCALA:1:25

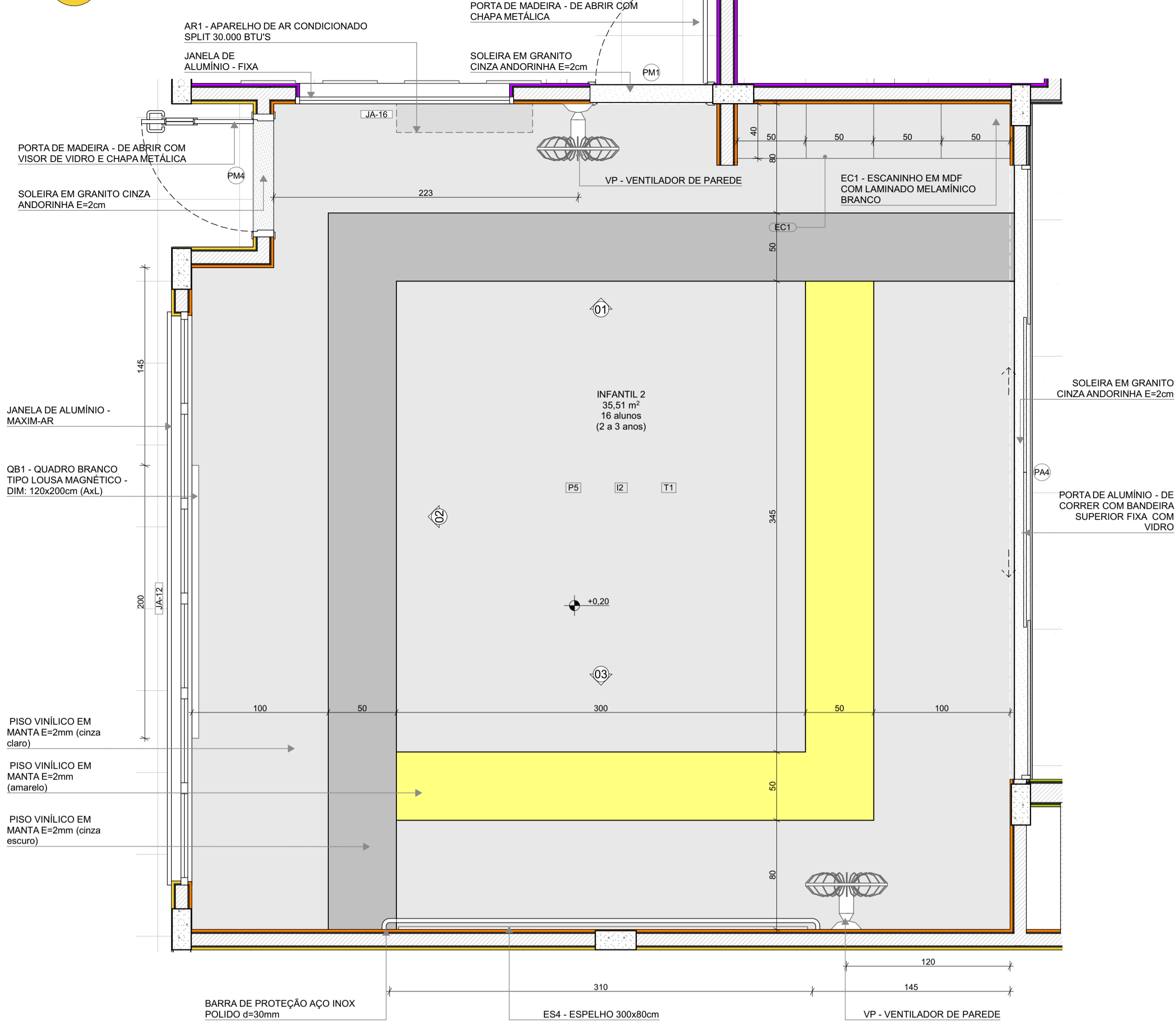

PLANTA BAIXA

VISTA 01

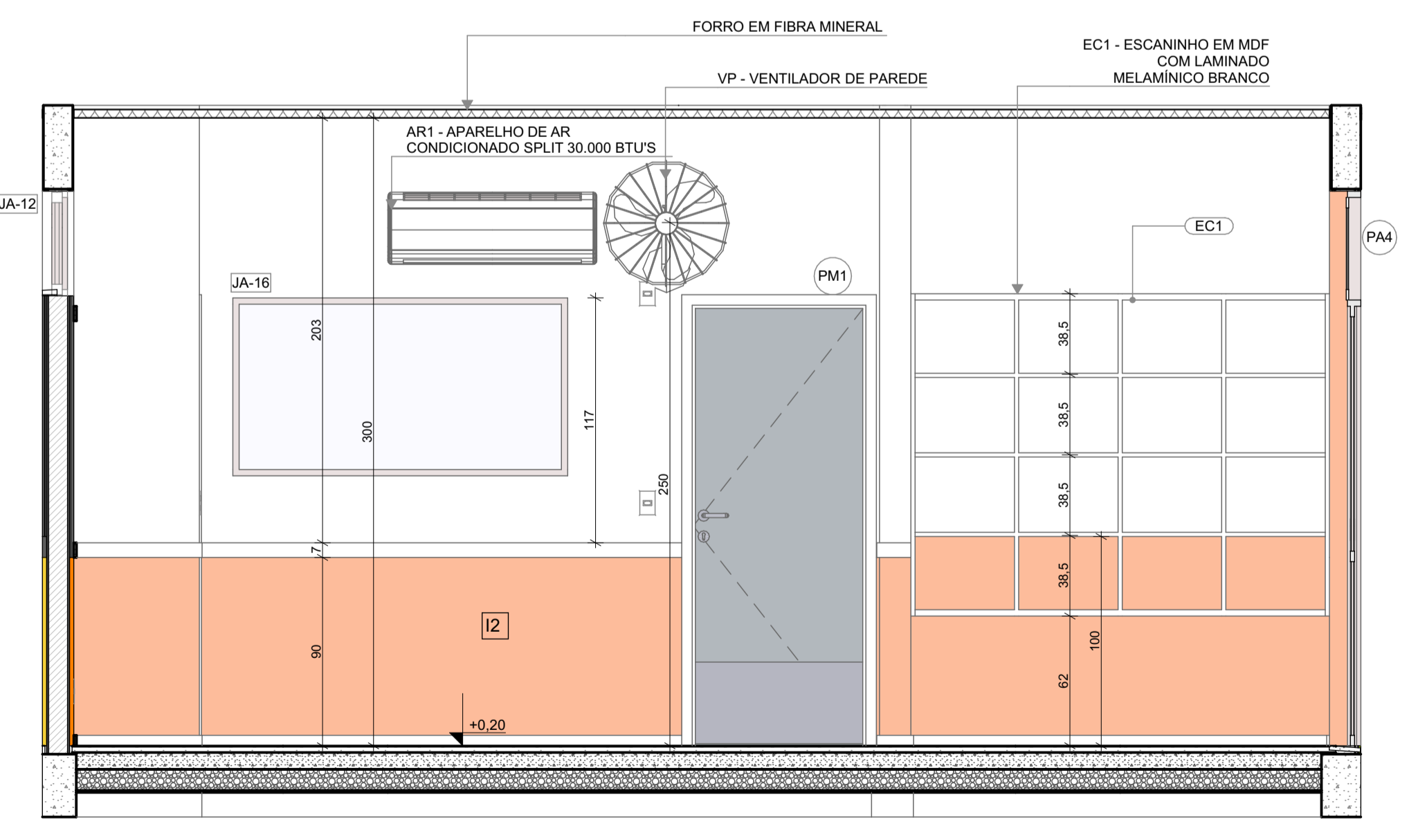

*OBS: CADA SALA DE AULA APRESENTA COMBINAÇÃO DIFERENTE DE CORES DE PISO E PAREDE. PARA A EXECUÇÃO DEVERÃO SER OBSERVADAS AS INDICAÇÕES DE REVESTIMENTOS EM PLANTA BAIXA E PAGINAÇÃO DE PISO

LEGENDA REVESTIMENTOS PAREDES

I2		PINTURA EPOXI LARANJA ATÉ H=0,90m. RODAMEIO DE MADEIRA PINTADO COM TINTA ESMALTE NA COR BRANCA H=10cm E PINTURA ACRÍLICA COR BRANCO GELO. RODAPE EM CANTONEIRA DE PVC DE SOBREPOR (COR BRANCA)
I3		PINTURA EPOXI VERDE ATÉ H=0,90m. RODAMEIO DE MADEIRA PINTADO COM TINTA ESMALTE NA COR BRANCA H=10cm E PINTURA ACRÍLICA COR BRANCO GELO. RODAPE EM CANTONEIRA DE PVC DE SOBREPOR (COR BRANCA)

VISTA 02

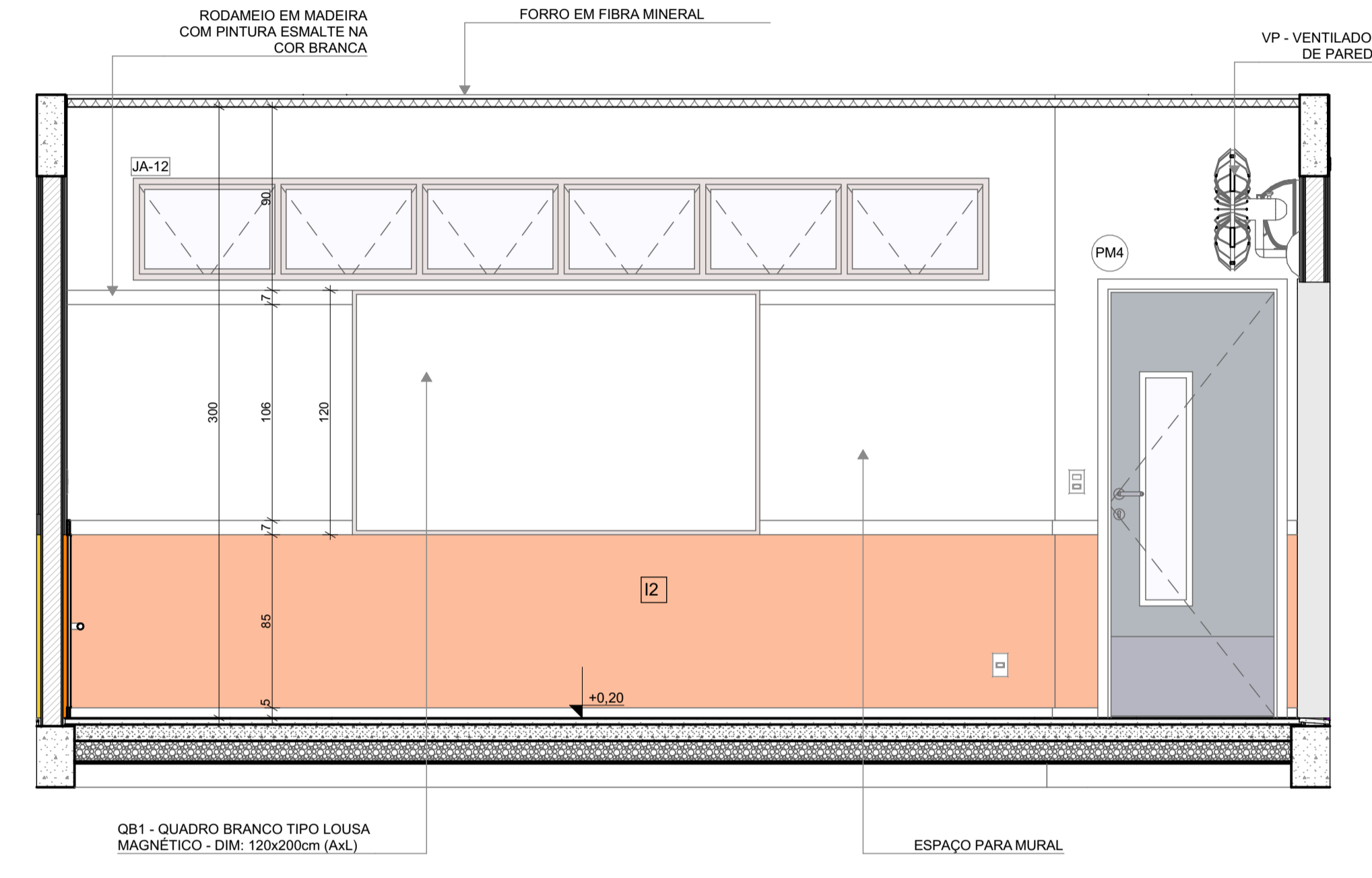

VISTA 03

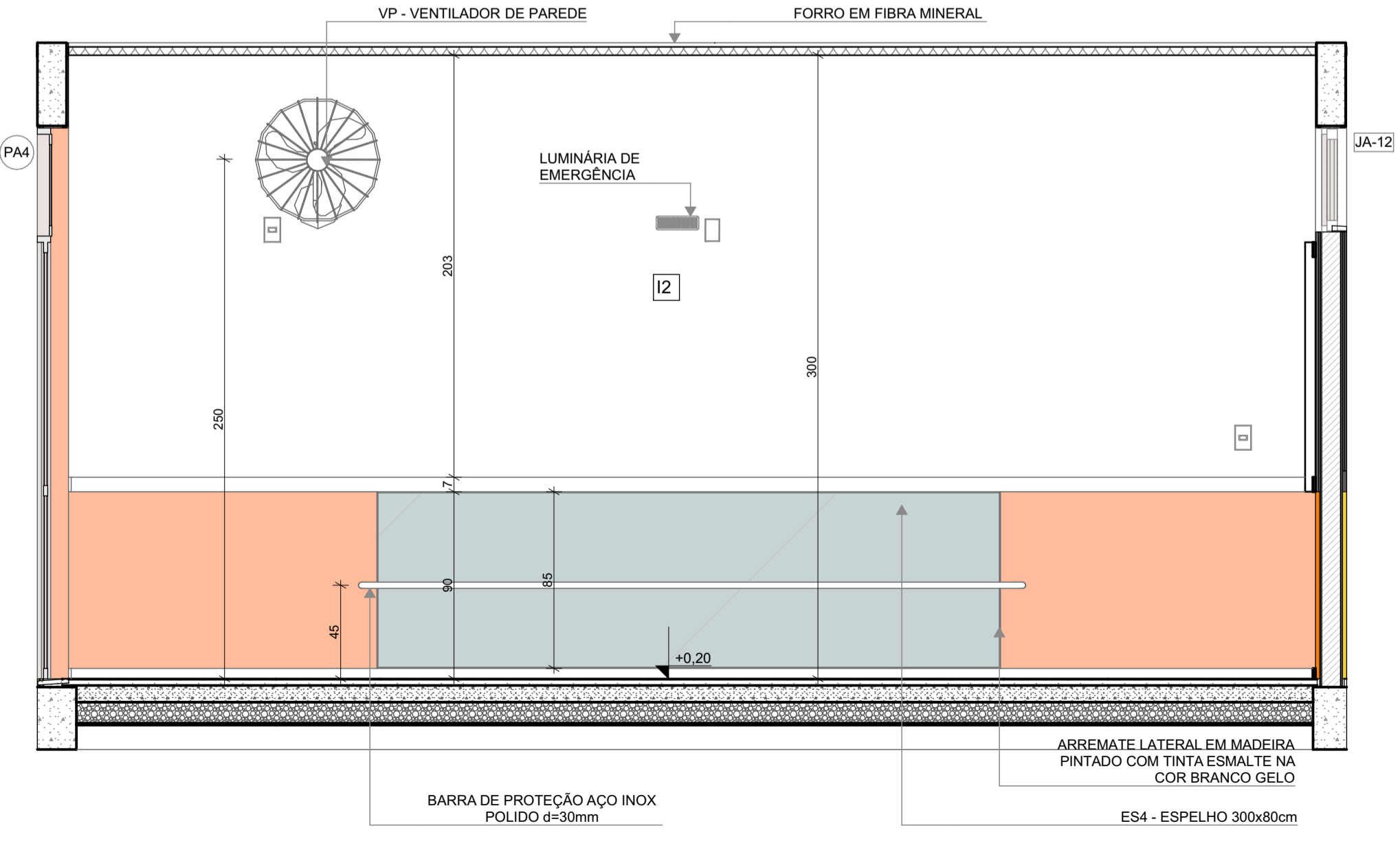

NOTAS

- MEDIDAS E NÍVEIS EM METROS;
- VERIFICAR POSIÇÃO EXATOS DOS PILARES NO PROJETO ESTRUTURAL;
- VERIFICAR DETALHES CONSTRUTIVOS PERTINENTES NAS PRANCHAS DE DETALHAMENTO;
- EM CASO DE CONFLITO DE INFORMAÇÕES ENTRE O PROJETO GRÁFICO E O MEMORIAL DESCRITIVO, PREVALECE A INFORMAÇÃO CONTIDA NOS DESENHOS;
- ALTERAÇÕES NESTE PROJETO SOMENTE COM AUTORIZAÇÃO EXPRESSA DO FNDE

REFERÊNCIAS:

- PLANILHA DE QUANTITATIVOS
- MEMORIAL DESCRITIVO E ESPECIFICAÇÕES TÉCNICAS

LEGENDA

	INDICAÇÃO NÍVEIS PLANTA E CORTE		INDICAÇÃO DE VISTAS
	INDICAÇÃO DE CORTES		ESPECIFICAÇÃO DE MATERIAIS DE PISO
	INDICAÇÃO DE FACHADAS		ESPECIFICAÇÃO DE MATERIAIS DE PAREDE INTERNA E EXTERNA
	INDICAÇÃO DE PORTAS E JANELAS		ESPECIFICAÇÃO DE MATERIAIS DE TETO
	INDICAÇÃO DE DETALHES		



Revisão do Projeto Arquitetônico Creche e Pré-Escola Tipo 1 Modelo Padrão FNDE em metodologia Building Information Modeling

03	JANEIRO/ 2023	Alteração para atender a NBR 9050/2020; Alteração da dimensão do terreno para 45 x 65m, com ampliação do pátio central e circulações laterais. Alteração de layout dos ambientes: Cozinha, copa de funcionários, rouparia, lavanderia e DML.
02	JANEIRO/ 2017	Atendimento à NBR 9050/2015; Alteração: quadro de áreas, fechamento frontal, sanitários 1 e 2, altura da platibanda, mobiliário e equipamento, altura da cerâmica nos sanitários, cor dos porões dos solários e altura da porta PA4; Acréscimo: do gradil e quadro de cargas no castelo d'água, de duchas higienicas e escaninhos pré-escola.
01	JULHO/ 2016	Alteração paredes - shaft para tubulação hidráulica e detalhamento; alteração da altura da platibanda.
N°	DATA	DESCRIÇÃO

CONTROLE DE REVISÕES



PROJETO PADRÃO - FNDE

PROPRIETÁRIO: _____

ENDEREÇO: _____

MUNICÍPIO - UF: _____

PROPRIETÁRIO: _____

RESP. TÉCNICO: _____ CAU / CREA _____

AUTOR DO PROJETO: _____ CAU / CREA _____

APROVAÇÕES

CAU / CREA _____

PREFEITURA / RA _____

OBSERVAÇÕES: _____

**CRECHE PRÉ-ESCOLA TIPO 1
PROJETO DE ARQUITETURA**

COORDENAÇÃO CGEST - Coordenação Geral de Infraestrutura Educacional	AMPLIAÇÃO DO BLOCO B - INFANTIL 2	ARQ
REVISÃO R.00 R.03 R.01 R.02	ESCALA 1:25 DATA EMISSÃO JAN/2023	PRANCHA 35/41
FORMATO (841x594)		

1 INFANTIL 3-1
ESCALA 1:25

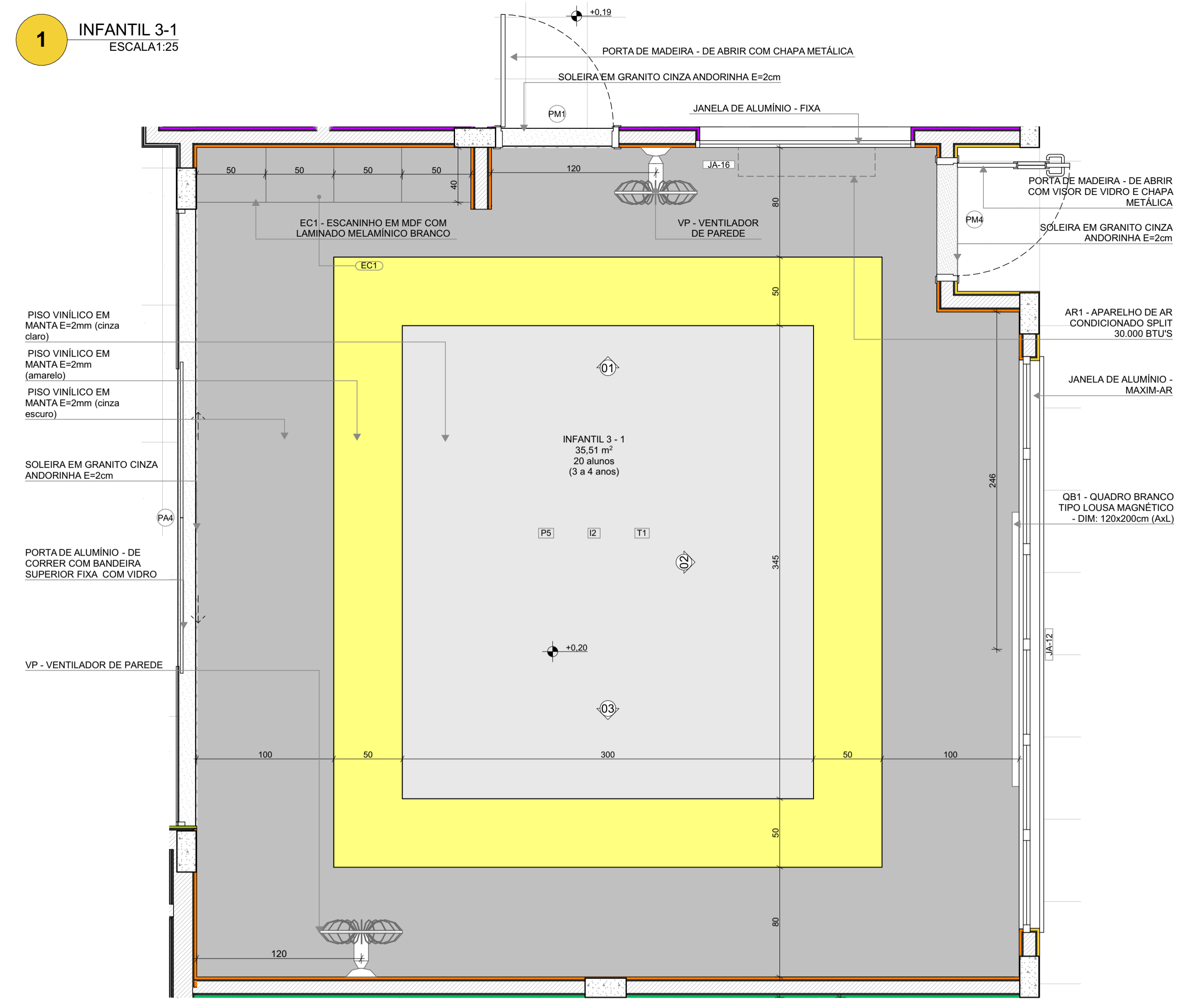

PLANTA BAIXA

*OBS: CADA SALA DE AULA APRESENTA COMBINAÇÃO DIFERENTE DE CORES DE PISO E PAREDE, PARA A EXECUÇÃO DEVERÃO SER OBSERVADAS AS INDICAÇÕES DE REVESTIMENTOS EM PLANTA BAIXA E PAGINAÇÃO DE PISO

12		PINTURA EPOXI LARANJA ATÉ H=0,90m. RODAMEIO DE MADEIRA PINTADO COM TINTA ESMALTE NA COR BRANCA H=10cm E PINTURA ACRILICA COR BRANCO GELO. RODAPÊ EM CANTONEIRA DE PVC DE SOBREPOR (COR BRANCA)
13		PINTURA EPOXI VERDE ATÉ H=0,90m. RODAMEIO DE MADEIRA PINTADO COM TINTA ESMALTE NA COR BRANCA H=10cm E PINTURA ACRILICA COR BRANCO GELO. RODAPÊ EM CANTONEIRA DE PVC DE SOBREPOR (COR BRANCA)

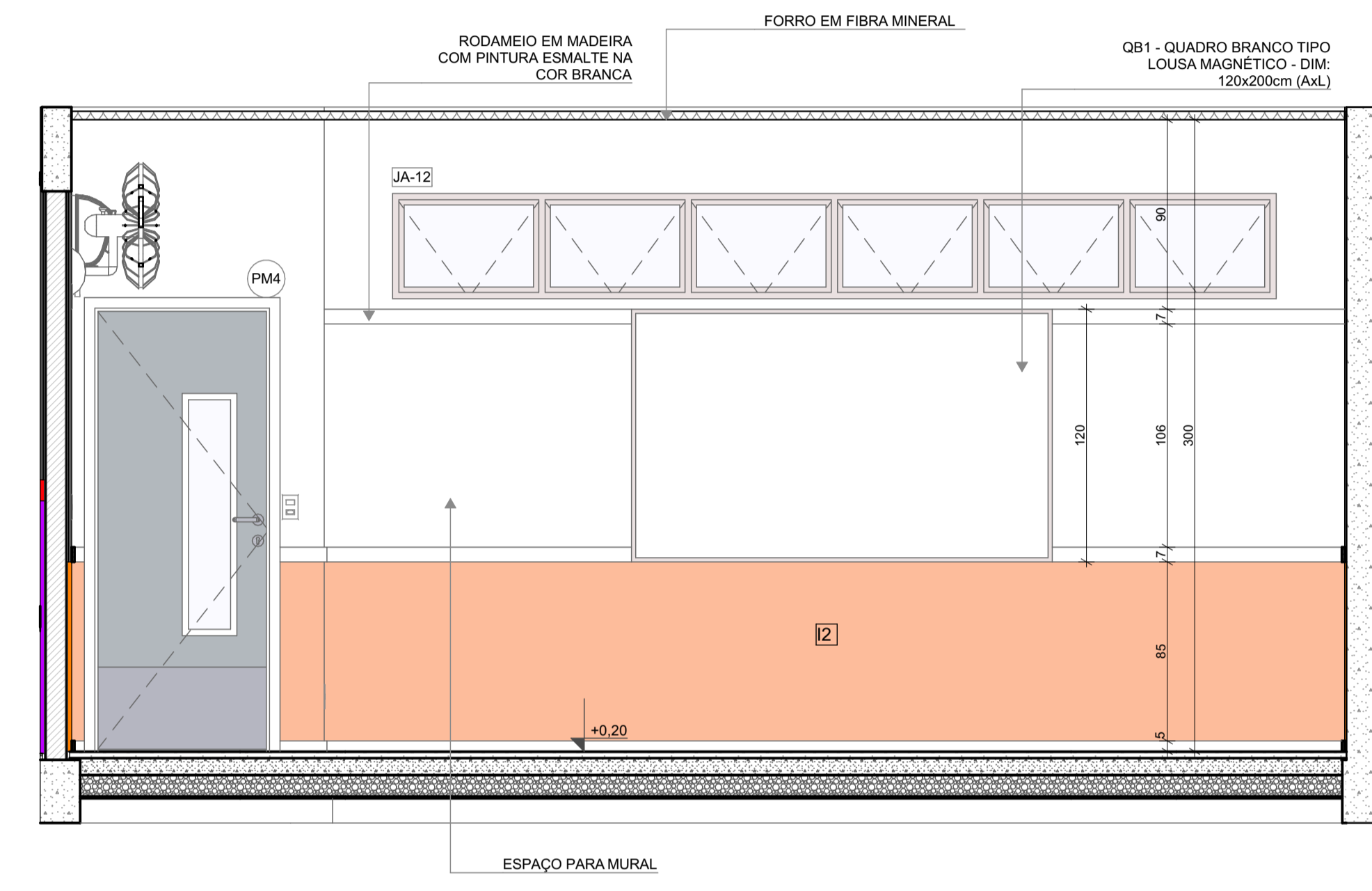

VISTA 02

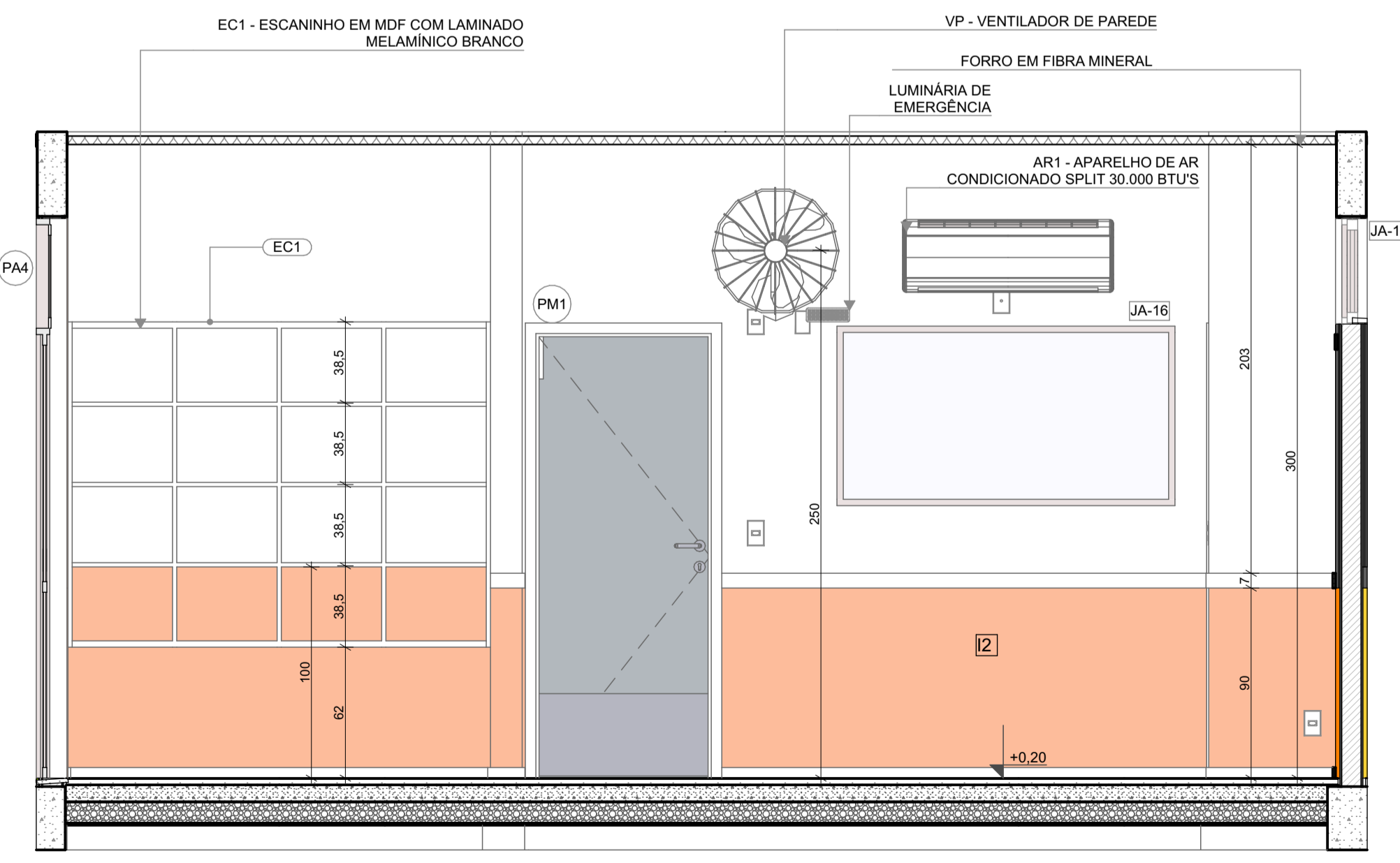

VISTA 01

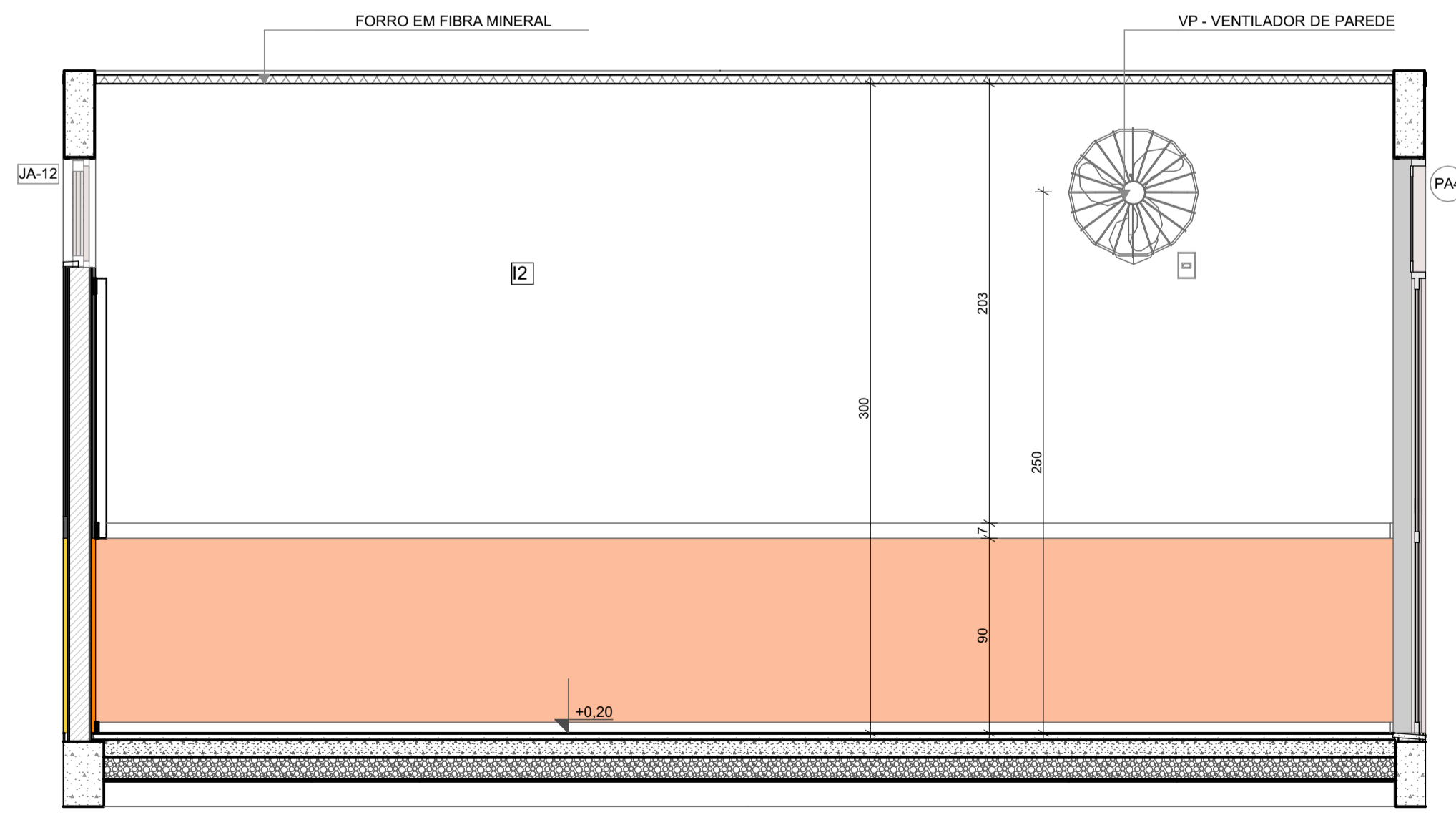

VISTA 03

NOTAS

- MEDIDAS E NÍVEIS EM METROS;
- VERIFICAR POSIÇÃO EXATOS DOS PILARES NO PROJETO ESTRUTURAL;
- VERIFICAR DETALHES CONSTRUTIVOS PERTINENTES NAS PRANCHAS DE DETALHAMENTO;
- EM CASO DE CONFLITO DE INFORMAÇÕES ENTRE O PROJETO GRÁFICO E O MEMORIAL DESCRITIVO, PREVALECE A INFORMAÇÃO CONTIDA NOS DESENHOS;
- ALTERAÇÕES NESTE PROJETO SOMENTE COM AUTORIZAÇÃO EXPRESSA DO FNDE

REFERÊNCIAS:

- PLANILHA DE QUANTITATIVOS
- MEMORIAL DESCRITIVO E ESPECIFICAÇÕES TÉCNICAS

LEGENDA

	INDICAÇÃO NÍVELS PLANTA E CORTE		INDICAÇÃO DE VISTAS
	INDICAÇÃO DE CORTES		ESPECIFICAÇÃO DE MATERIAIS DE PISO
	INDICAÇÃO DE FACHADAS		ESPECIFICAÇÃO DE MATERIAIS DE PAREDE INTERNA E EXTERNA
	INDICAÇÃO DE PORTAS E JANELAS		ESPECIFICAÇÃO DE MATERIAIS DE TETO
	INDICAÇÃO DE DETALHES		

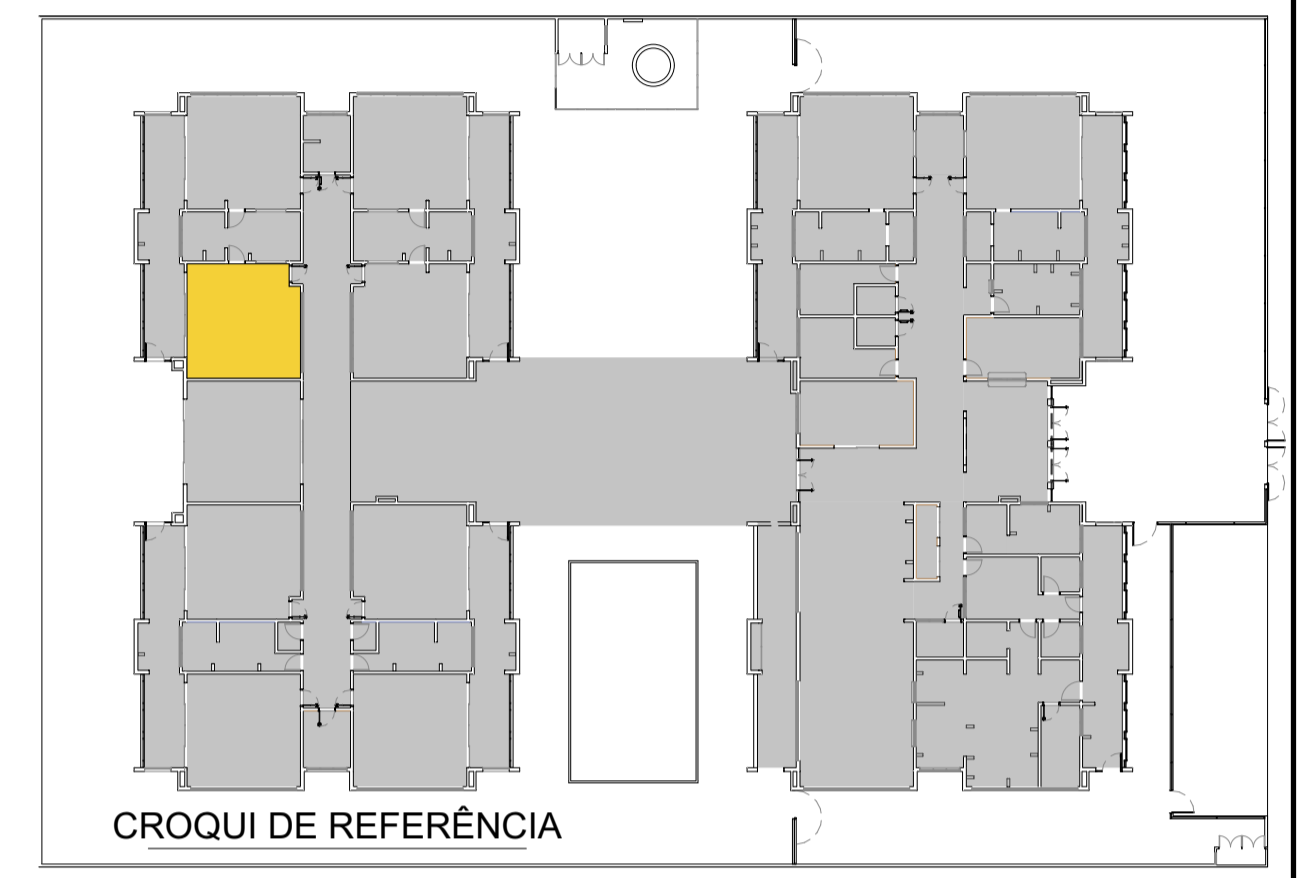

03	JANEIRO/ 2023	Revisão do Projeto Arquitetônico Creche e Pré-Escola Tipo 1 Modelo Padrão FNDE em metodologia Building Information Modeling. Alteração para atender a NBR 9050/2020; Alteração da dimensão do terreno para 45 x 65m, com ampliação do pátio central e circulações laterais. Alteração de layout dos ambientes: Cozinha, copa de funcionários, rouparia, lavanderia e DML.
02	JANEIRO/ 2017	Atendimento à NBR 9050/2015; Alteração: quadro de áreas, fechamento frontal, sanitários 1 e 2, altura da platibanda, mobiliário e equipamento, altura da cerâmica nos sanitários, cor dos portões dos solários e altura da porta PA4; Acréscimo: do gradil e quadro de cargas no castelo d'água, de duchas higienicas e escaninhos pré-escola.
01	JULHO/ 2016	Alteração paredes - shaft para tubulação hidráulica e detalhamento; alteração da altura da platibanda.
N°	DATA	DESCRIÇÃO

CONTROLE DE REVISÕES

FNDE MINISTÉRIO DA EDUCAÇÃO

PROJETO PADRÃO - FNDE

PROPRIETÁRIO: _____

ENDEREÇO: _____

MUNICÍPIO - UF: _____

PROPRIETÁRIO: _____

RESP. TÉCNICO: _____ CAU / CREA _____

AUTOR DO PROJETO: _____ CAU / CREA _____

APROVAÇÕES

CAU / CREA _____

PREFEITURA / RA _____

OBSERVAÇÕES:

CRECHE PRÉ-ESCOLA TIPO 1
PROJETO DE ARQUITETURA

COORDENAÇÃO CGEST - Coordenação Geral de Infraestrutura Educacional	AMPLIAÇÃO DO BLOCO B - INFANTIL 3-1	ARQ
REVISÃO R.00 R.03 R.01 R.02	ESCALA 1:25 DATA EMISSÃO JAN/2023	PRANCHA 36/41
FORMATO (841x594)		

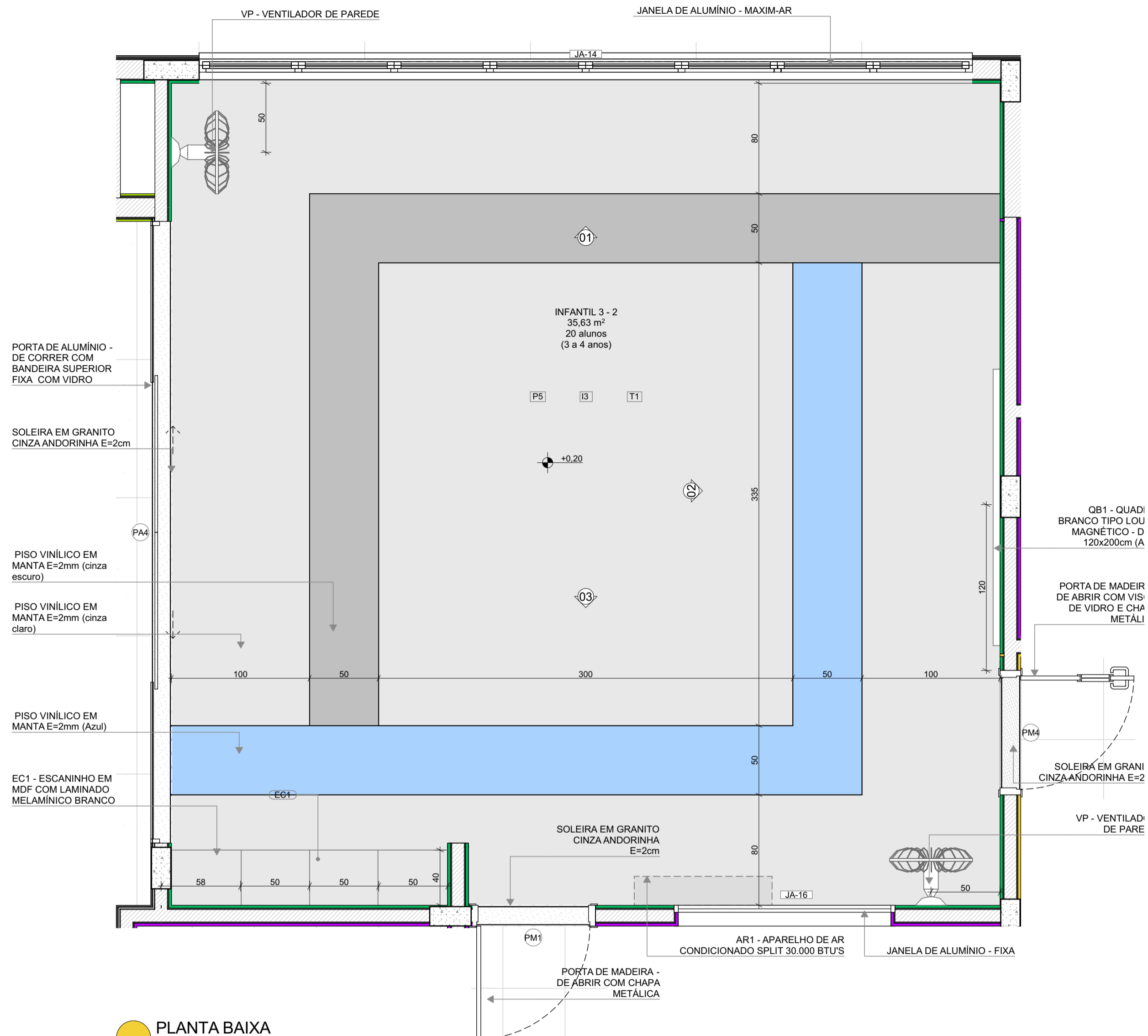

PLANTA BAIXA

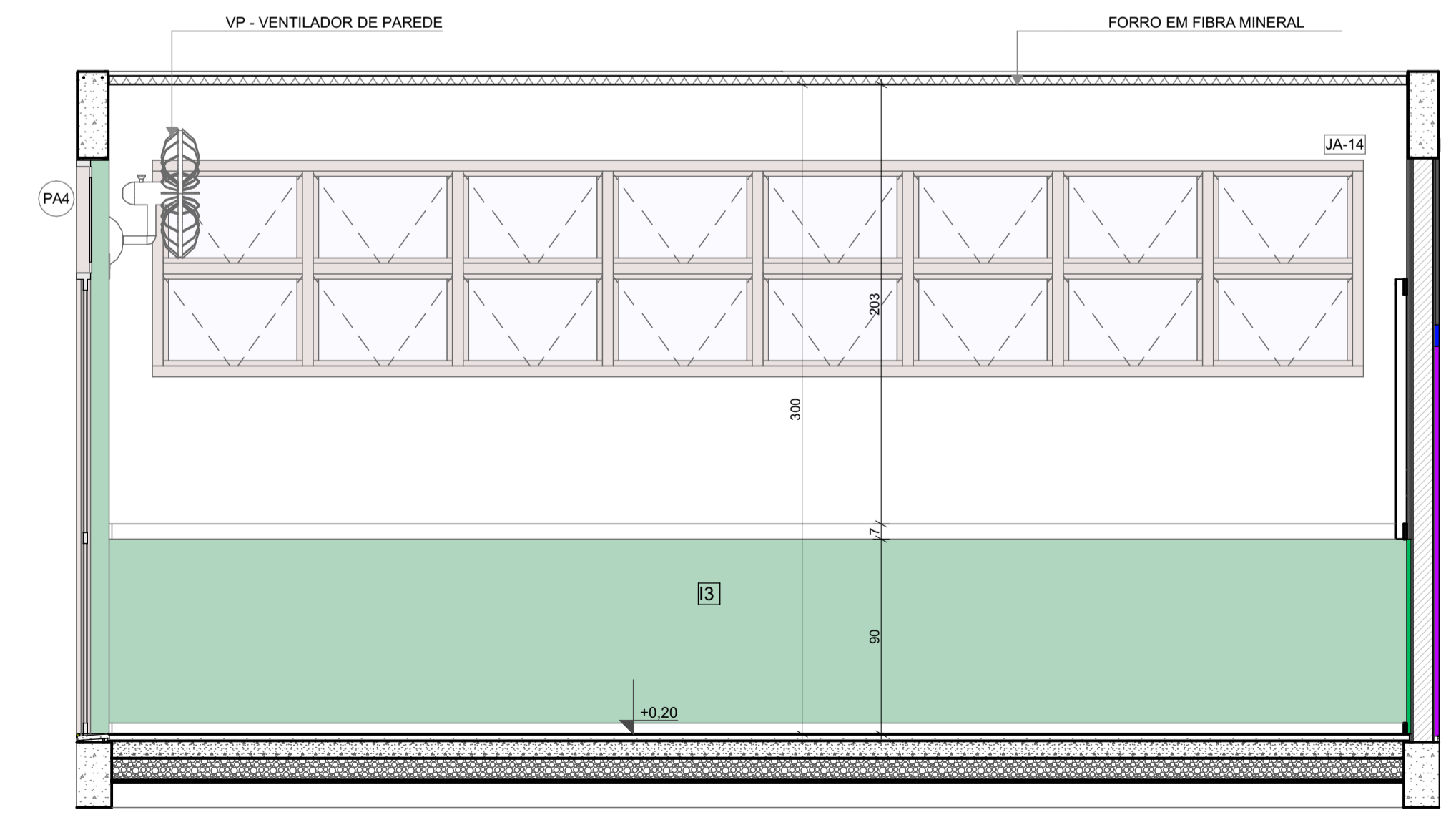

VISTA 01

VISTA 02

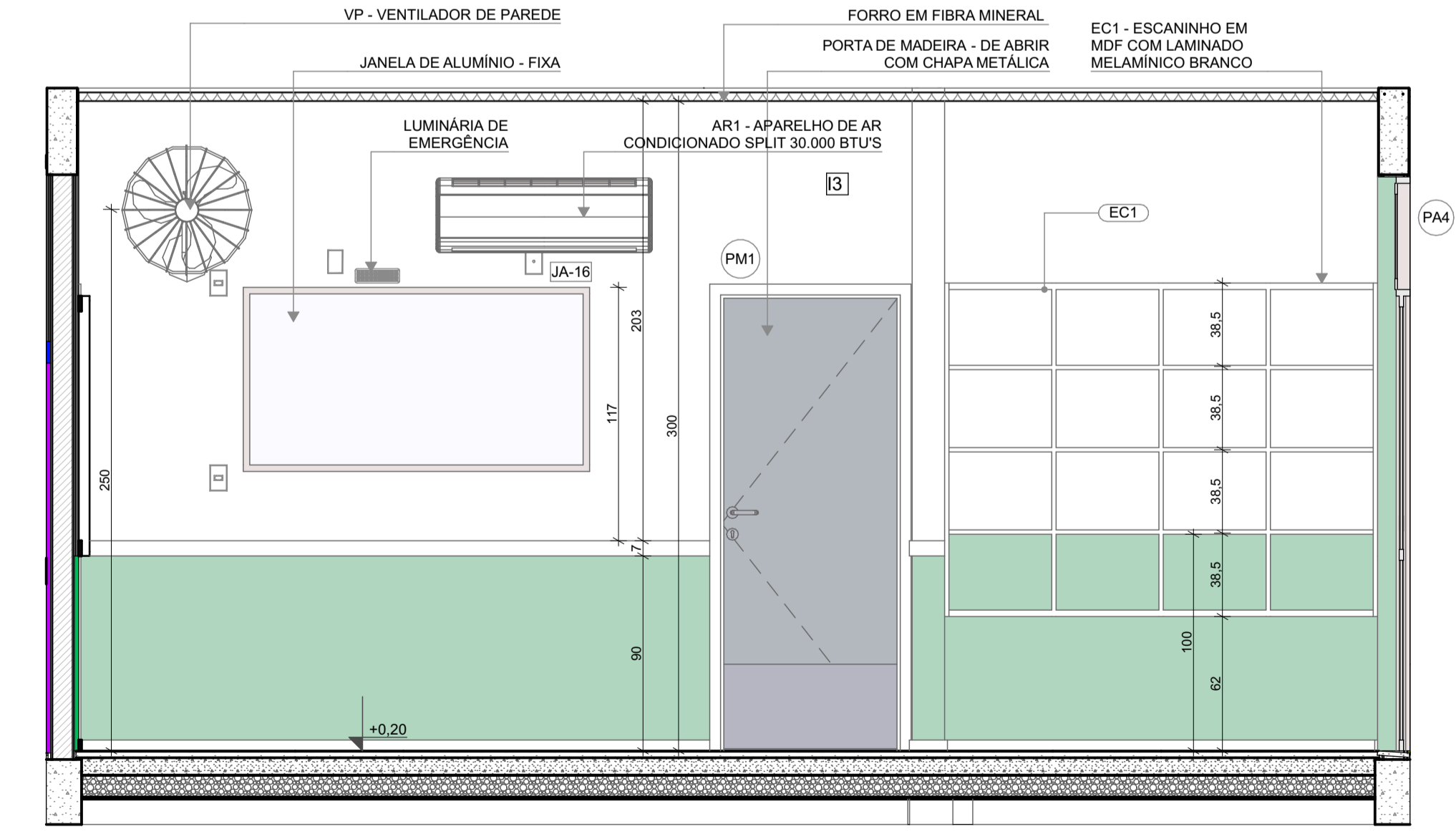

VISTA 03

*OBS: CADA SALA DE AULA APRESENTA COMBINAÇÃO DIFERENTE DE CORES DE PISO E PAREDE. PARA A EXECUÇÃO DEVERÃO SER OBSERVADAS AS INDICAÇÕES DE REVESTIMENTOS EM PLANTA BAIXA E PAGINAÇÃO DE PISO

LEGENDA REVESTIMENTOS PAREDES

12		PINTURA EPOXI LARANJA ATÉ H=0,90m. RODAMEIO DE MADEIRA PINTADO COM TINTA ESMALTE NA COR BRANCA H=10cm E PINTURA ACRÍLICA COR BRANCO GELO. RODAPÊ EM CANTONEIRA DE PVC DE SOBREPOR (COR BRANCA)
13		PINTURA EPOXI VERDE ATÉ H=0,90m. RODAMEIO DE MADEIRA PINTADO COM TINTA ESMALTE NA COR BRANCA H=10cm E PINTURA ACRÍLICA COR BRANCO GELO. RODAPÊ EM CANTONEIRA DE PVC DE SOBREPOR (COR BRANCA)

NOTAS

- MEDIDAS E NÍVEIS EM METROS;
- VERIFICAR POSIÇÃO EXATOS DOS PILARES NO PROJETO ESTRUTURAL;
- VERIFICAR DETALHES CONSTRUTIVOS PERTINENTES NAS PRANCHAS DE DETALHAMENTO;
- EM CASO DE CONFLITO DE INFORMAÇÕES ENTRE O PROJETO GRÁFICO E O MEMORIAL DESCRITIVO, PREVALECE A INFORMAÇÃO CONTIDA NOS DESENHOS;
- ALTERAÇÕES NESTE PROJETO SOMENTE COM AUTORIZAÇÃO EXPRESSA DO FNDE

REFERÊNCIAS:

- PLANILHA DE QUANTITATIVOS
- MEMORIAL DESCRITIVO E ESPECIFICAÇÕES TÉCNICAS

LEGENDA

	INDICAÇÃO NÍVELS PLANTA E CORTE		INDICAÇÃO DE VISTAS
	INDICAÇÃO DE CORTES		ESPECIFICAÇÃO DE MATERIAIS DE PISO
	INDICAÇÃO DE FACHADAS		ESPECIFICAÇÃO DE MATERIAIS DE PAREDE INTERNA E EXTERNA
	INDICAÇÃO DE PORTAS E JANELAS		ESPECIFICAÇÃO DE MATERIAIS DE TETO
	INDICAÇÃO DE DETALHES		



Revisão do Projeto Arquitetônico Creche e Pré-Escola Tipo 1 Modelo Padrão FNDE em metodologia Building Information Modeling

03	JANEIRO/ 2023	Alteração para atender a NBR 9050/2020; Alteração da dimensão do terreno para 45 x 65m, com ampliação do pátio central e circulações laterais. Alteração de layout dos ambientes: Cozinha, copa de funcionários, rouparia, lavanderia e DML.
02	JANEIRO/ 2017	Atendimento à NBR 9050/2015; Alteração: quadro de áreas, fechamento frontal, sanitários 1 e 2, altura da platibanda, mobiliário e equipamento, altura da cerâmica nos sanitários, cor dos porões dos solários e altura da porta PA4; Acréscimo: do gradil e quadro de cargas no castelo d'água, de duchas higienicas e escaninhos pré-escola.
01	JULHO/ 2016	Alteração paredes - shaft para tubulação hidráulica e detalhamento; alteração da altura da platibanda.
N°	DATA	DESCRIÇÃO

CONTROLE DE REVISÕES



PROJETO PADRÃO - FNDE

PROPRIETÁRIO:	
ENDEREÇO:	
MUNICÍPIO - UF:	
PROPRIETÁRIO:	
RESP. TÉCNICO:	CAU / CREA
AUTOR DO PROJETO:	CAU / CREA

APROVAÇÕES	CAU / CREA
	PREFEITURA / RA
OBSERVAÇÕES:	

CRECHE PRÉ-ESCOLA TIPO 1
PROJETO DE ARQUITETURA

COORDENAÇÃO CGEST - Coordenação Geral de Infraestrutura Educacional	AMPLIAÇÃO DO BLOCO B - INFANTIL 3-2	ARQ
REVISÃO R.00 R.03 R.01 R.02	ESCALA 1:25 DATA EMISSÃO JAN/2023	PRANCHA 37/41
FORMATO (841x594)		

1 INFANTIL 4-2
ESCALA 1:25

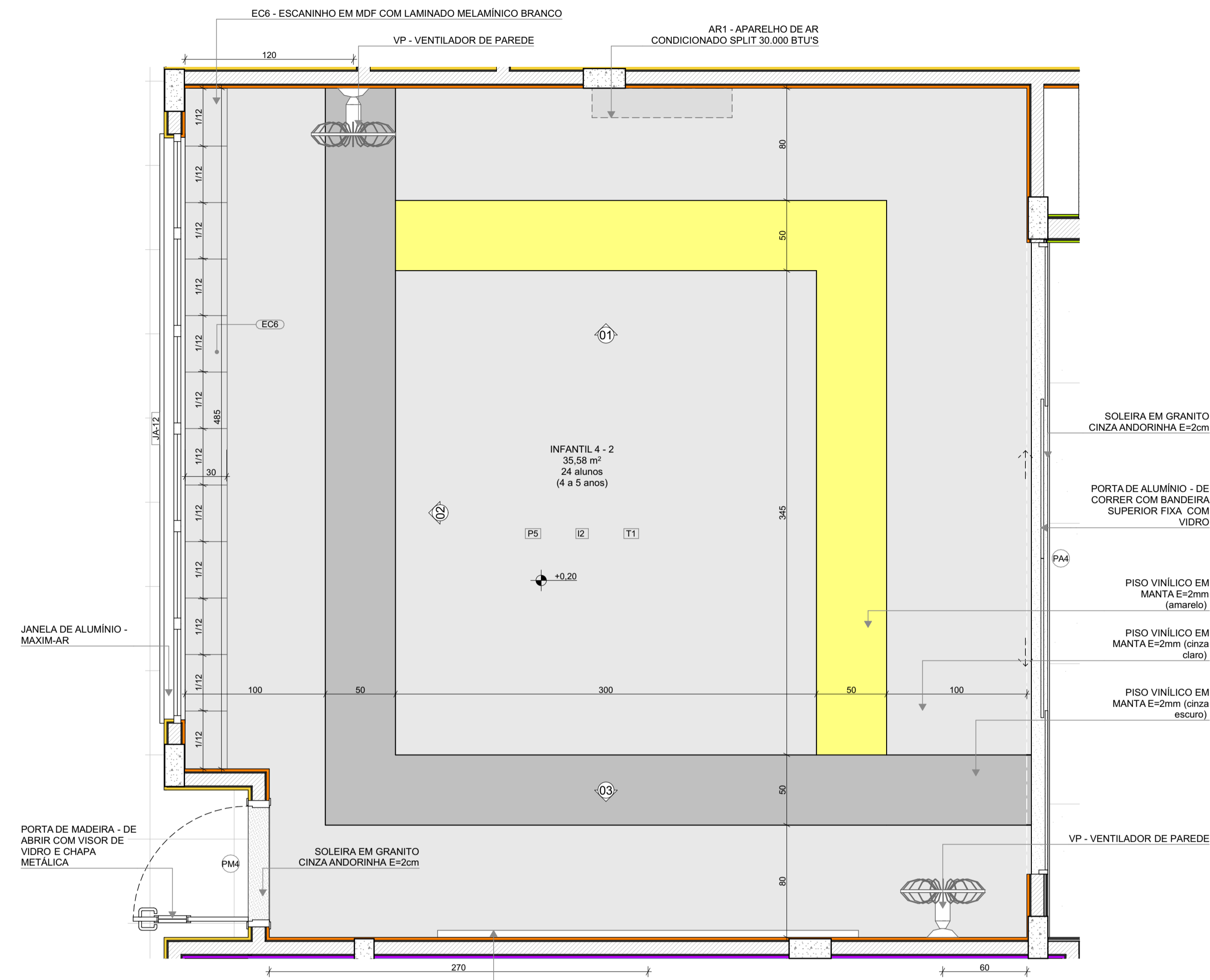

PLANTA BAIXA

INFANTIL 4-2 (ampliada).
PISO AMARELO, CINZA CLARO E CINZA ESCURO
PAREDES COM BARRA LARANJA CLARO

INFANTIL 4-3
PISO AMARELO, CINZA CLARO E CINZA ESCURO
PAREDES COM BARRA LARANJA CLARO

*OBS: CADA SALA DE AULA APRESENTA COMBINAÇÃO DIFERENTE DE CORES DE PISO E PAREDE. PARA A EXECUÇÃO DEVERÃO SER OBSERVADAS AS INDICAÇÕES DE REVESTIMENTOS EM PLANTA BAIXA E PAGINAÇÃO DE PISO

LEGENDA REVESTIMENTOS PAREDES	
12	PINTURA EPOXI LARANJA ATÉ H=0.90m, RODAMEIO DE MADEIRA PINTADO COM TINTA ESMALTE NA COR BRANCA H=10cm E PINTURA ACRÍLICA COR BRANCO GELO. RODAPÊ EM CANTONEIRA DE PVC DE SOBREPOR (COR BRANCA)
13	PINTURA EPOXI VERDE ATÉ H=0.90m, RODAMEIO DE MADEIRA PINTADO COM TINTA ESMALTE NA COR BRANCA H=10cm E PINTURA ACRÍLICA COR BRANCO GELO. RODAPÊ EM CANTONEIRA DE PVC DE SOBREPOR (COR BRANCA)

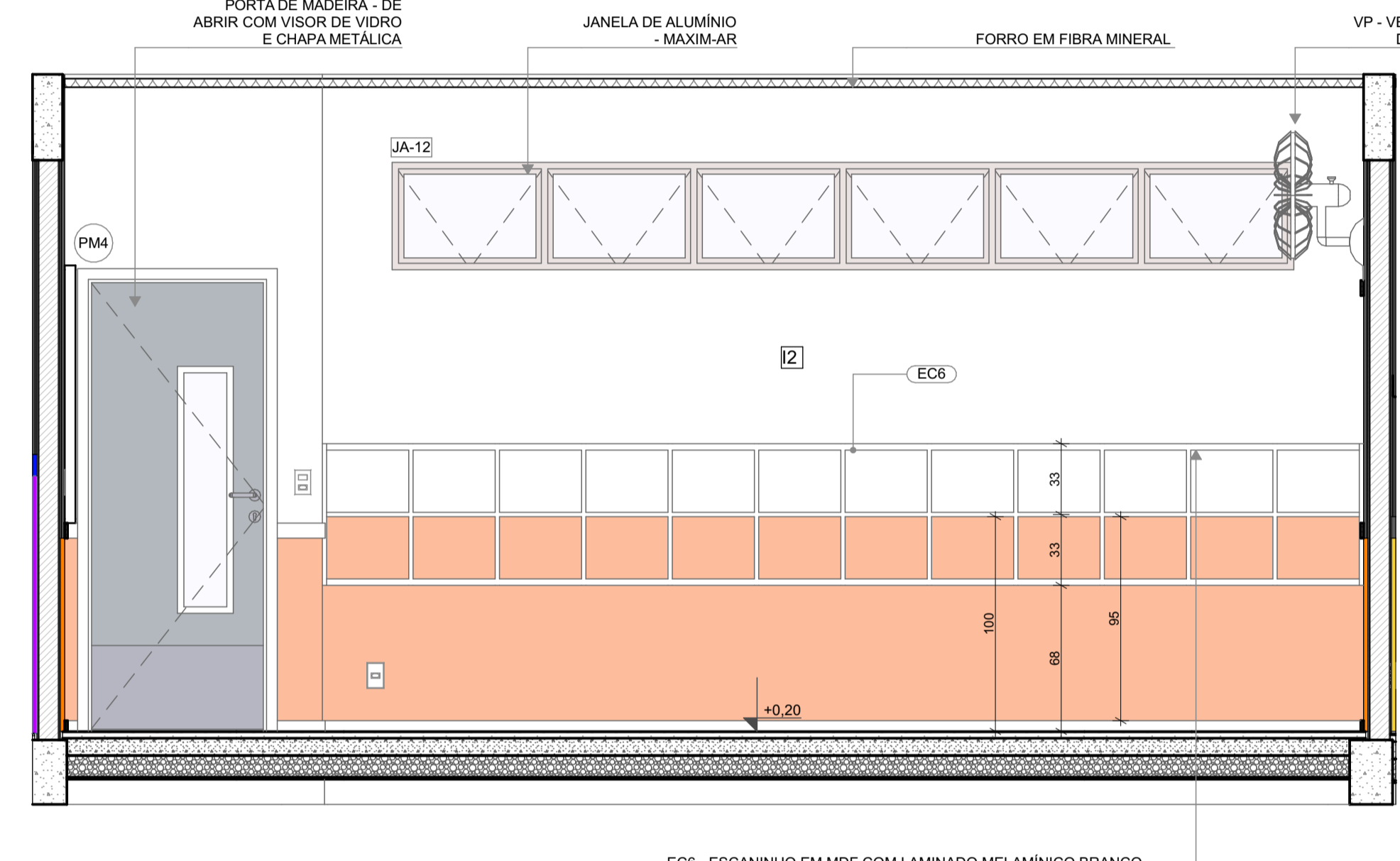

VISTA 02

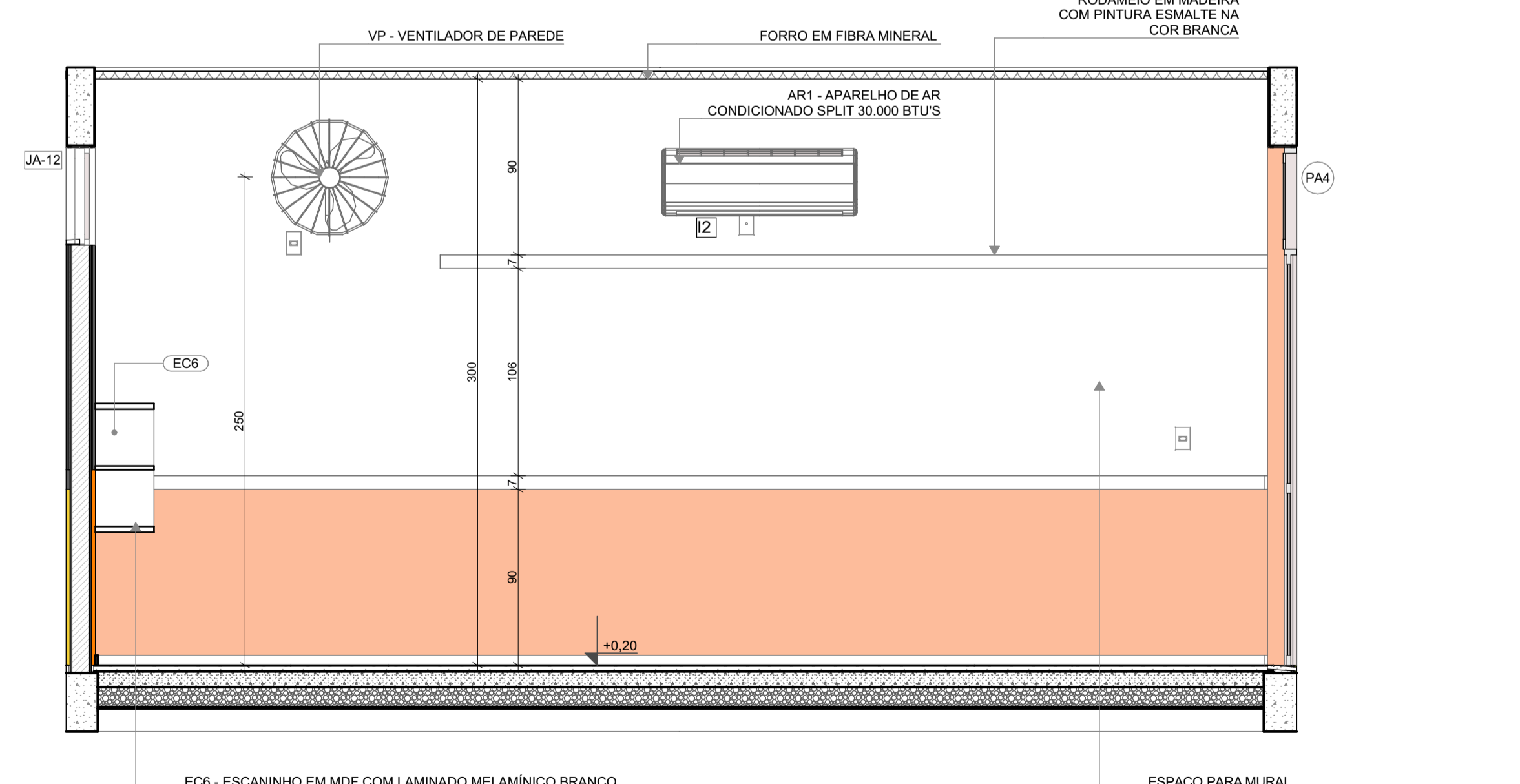

VISTA 01

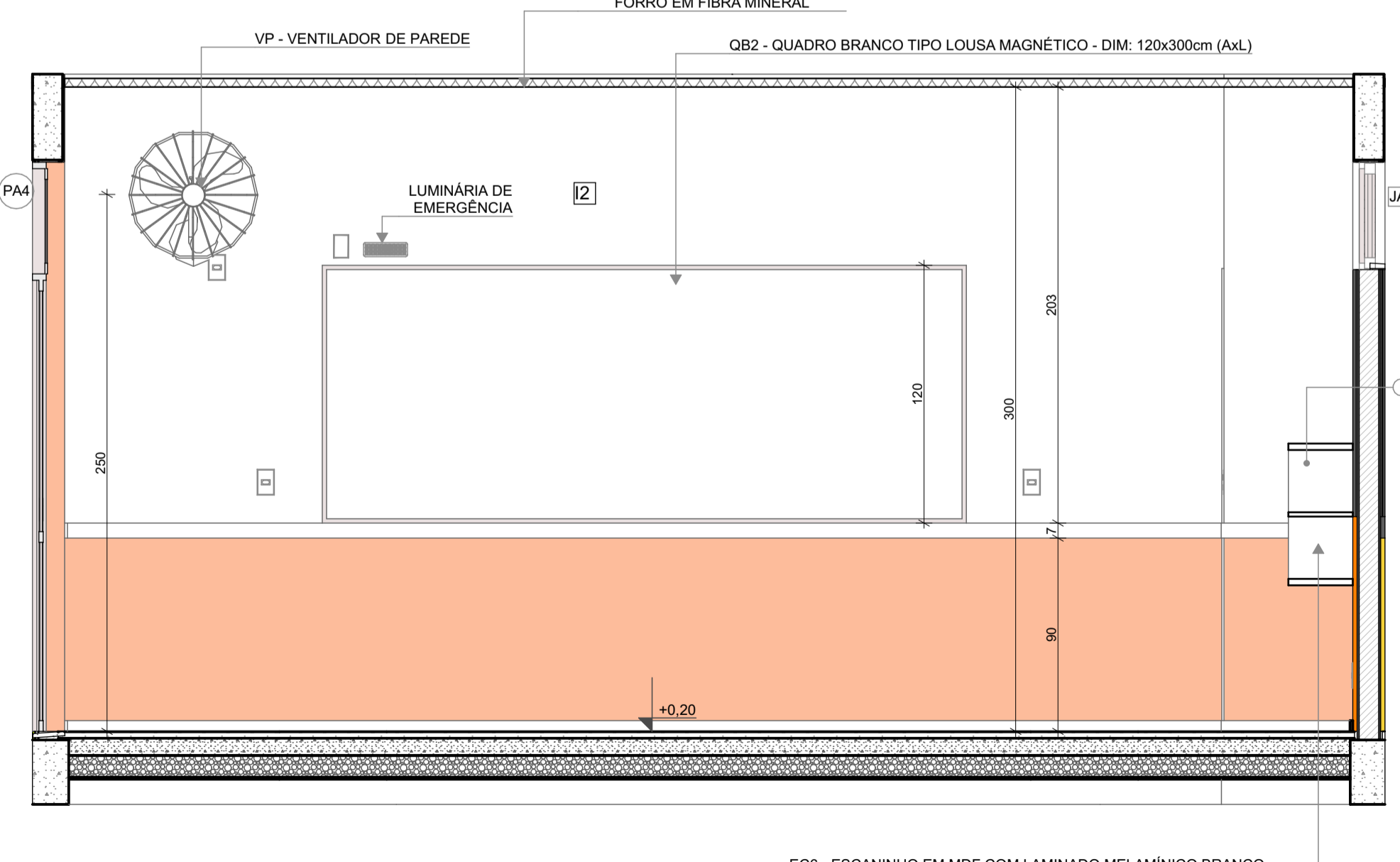

VISTA 03

NOTAS

- MEDIDAS E NÍVEIS EM METROS;
- VERIFICAR POSIÇÃO EXATOS DOS PILARES NO PROJETO ESTRUTURAL;
- VERIFICAR DETALHES CONSTRUTIVOS PERTINENTES NAS PRANCHAS DE DETALHAMENTO;
- EM CASO DE CONFLITO DE INFORMAÇÕES ENTRE O PROJETO GRÁFICO E O MEMORIAL DESCRITIVO, PREVALECE A INFORMAÇÃO CONTIDA NOS DESENHOS;
- ALTERAÇÕES NESTE PROJETO SOMENTE COM AUTORIZAÇÃO EXPRESSA DO FNDE

REFERÊNCIAS:

- PLANILHA DE QUANTITATIVOS
- MEMORIAL DESCRITIVO E ESPECIFICAÇÕES TÉCNICAS

LEGENDA

	INDICAÇÃO NÍVEIS PLANTA E CORTE		INDICAÇÃO DE VISTAS
	INDICAÇÃO DE CORTES		ESPECIFICAÇÃO DE MATERIAIS DE PISO
	INDICAÇÃO DE FACHADAS		ESPECIFICAÇÃO DE MATERIAIS DE PAREDE INTERNA E EXTERNA
	INDICAÇÃO DE PORTAS E JANELAS		ESPECIFICAÇÃO DE MATERIAIS DE TETO
	INDICAÇÃO DE DETALHES		

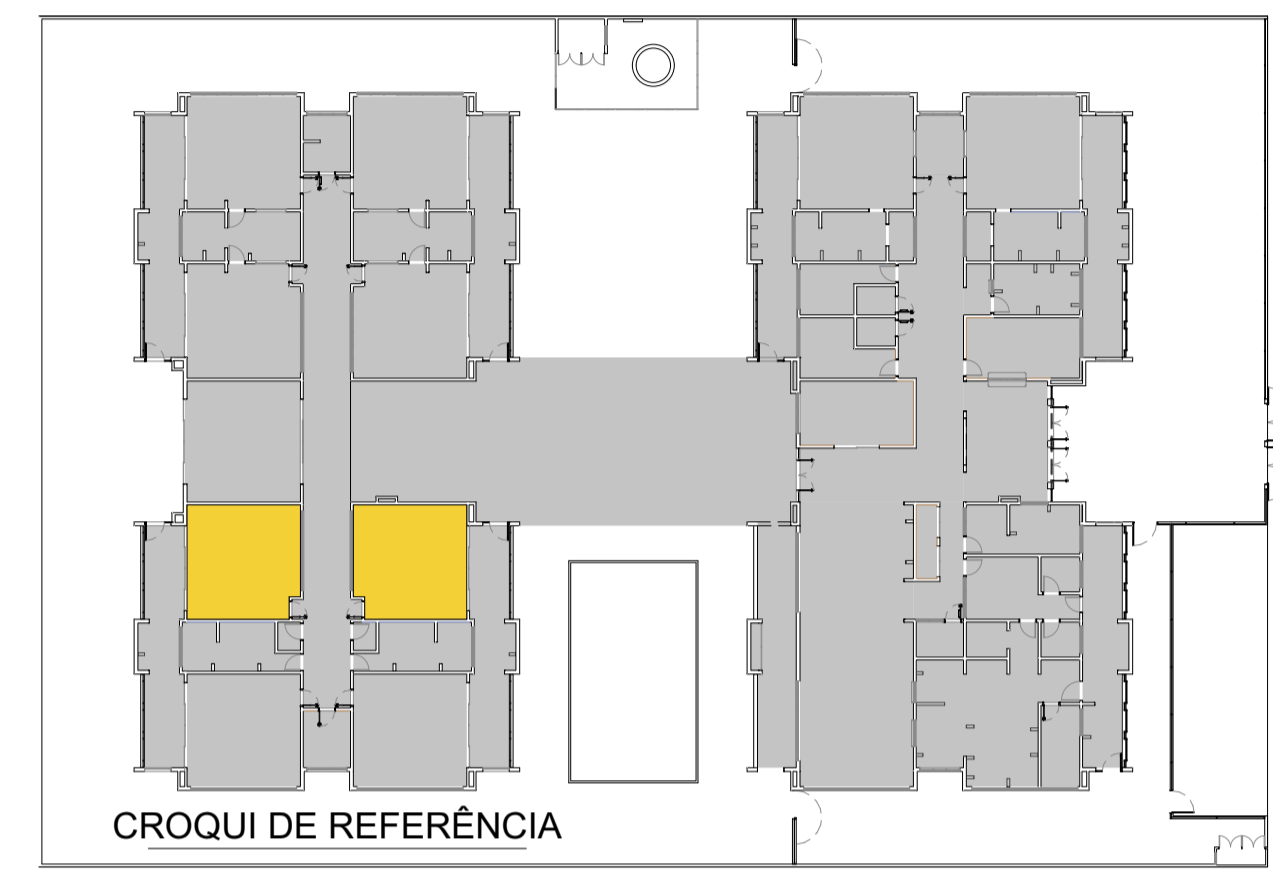

Revisão do Projeto Arquitetônico Creche e Pré-Escola Tipo 1 Modelo Padrão FNDE em metodologia Building Information Modeling

Alteração para atender a NBR 9050/2020:
Alteração da dimensão do terreno para 45 x 65m, com ampliação do pátio central e circulações laterais. Alteração de layout dos ambientes: Cozinha, copa de funcionários, rouparia, lavanderia e DML.

Atendimento à NBR 9050/2015:
Alteração: quadro de áreas, fechamento frontal, sanitários 1 e 2, altura da platibanda, mobiliário e equipamento, altura da cerâmica nos sanitários, cor dos portões dos solares e altura da porta PA4; Acréscimo: do gradil e quadro de cargas no castelo d'água, de duchas higienicas e escaninhos pré-escola.

Alteração paredes - shaft para tubulação hidráulica e detalhamento; alteração da altura da platibanda.

Nº	DATA	DESCRIÇÃO
03	JANEIRO/ 2023	
02	JANEIRO/ 2017	
01	JULHO/ 2016	

CONTROLE DE REVISÕES

FNDE MINISTÉRIO DA EDUCAÇÃO

PROJETO PADRÃO - FNDE

PROPRIETÁRIO: _____

ENDEREÇO: _____

MUNICÍPIO - UF: _____

PROPRIETÁRIO: _____

RESP. TÉCNICO: CAU / CREA _____

AUTOR DO PROJETO: CAU / CREA _____

APROVAÇÕES

CAU / CREA _____

PREFEITURA / RA _____

OBSERVAÇÕES:

CRECHE PRÉ-ESCOLA TIPO 1
PROJETO DE ARQUITETURA

COORDENAÇÃO CGEST - Coordenação Geral de Infraestrutura Educacional	AMPLIAÇÃO DO BLOCO B - INFANTIL 4-1 E 4-2	ARQ
REVISÃO R.00 R.03 R.01 R.02	ESCALA 1:25 DATA EMISSÃO JAN/2023	PRANCHA 38/41
FORMATO (841x594)		

1 INFANTIL 5-2
ESCALA 1:25

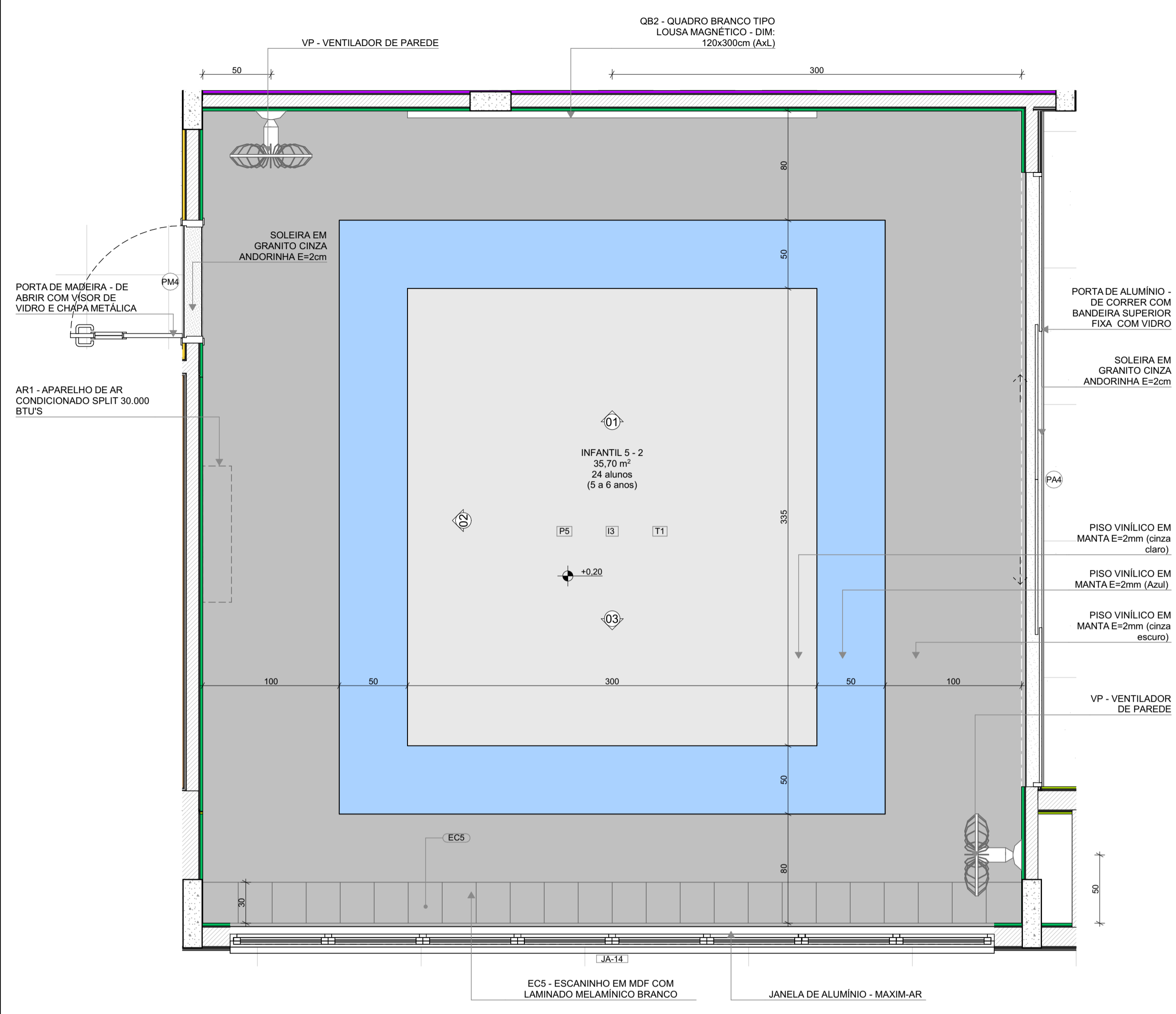

PLANTA BAIXA

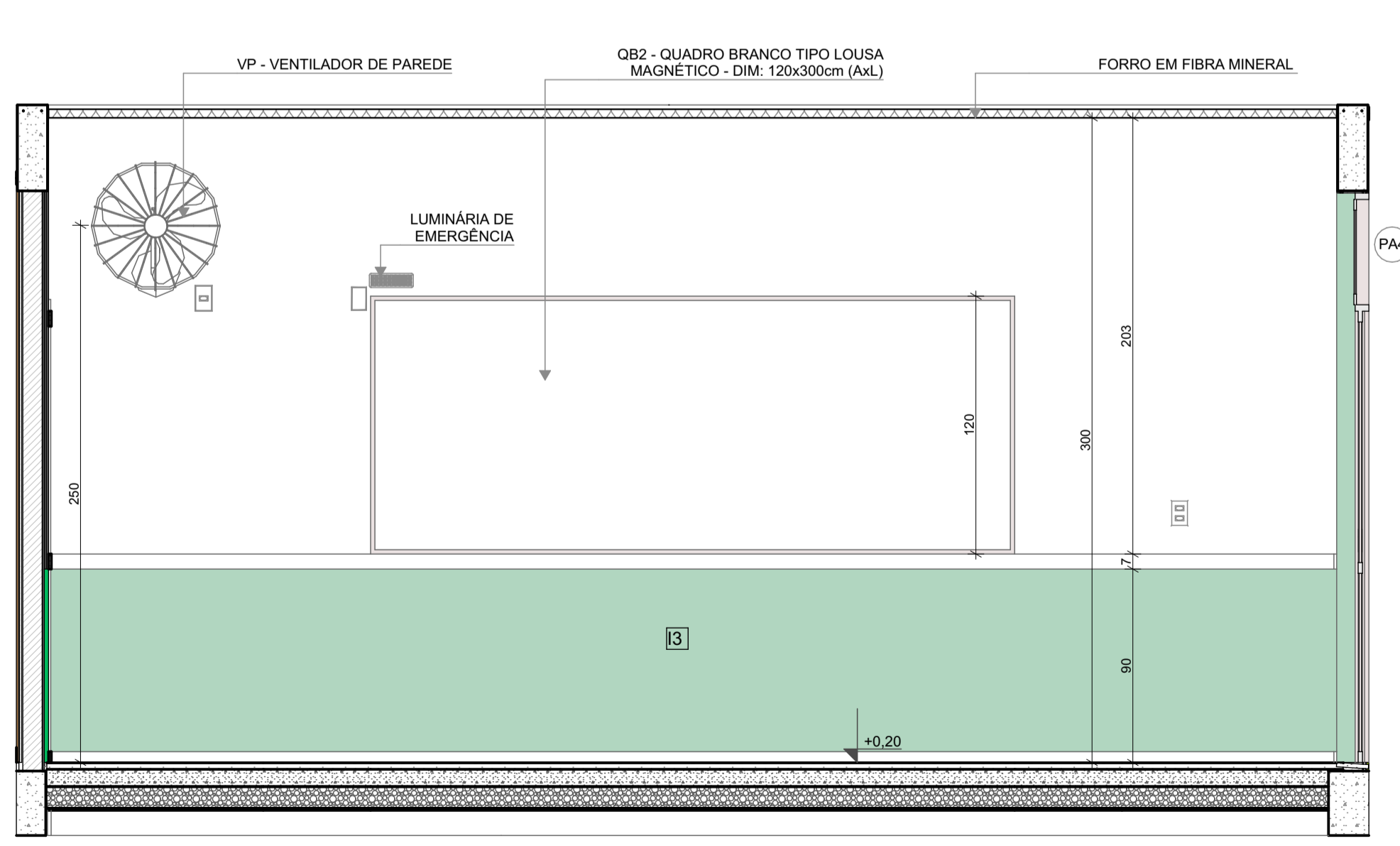

VISTA 01

INFANTIL 5-1
PISO AZUL, CINZA CLARO E CINZA ESCURO
PAREDES COM BARRA VERDE CLARO

INFANTIL 5-2 (ampliada)
PISO AZUL, CINZA CLARO E CINZA ESCURO
PAREDES COM BARRA VERDE CLARO

*OBS: CADA SALA DE AULA APRESENTA COMBINAÇÃO DIFERENTE DE CORES DE PISO E PAREDE. PARA A EXECUÇÃO DEVERÃO SER OBSERVADAS AS INDICAÇÕES DE REVESTIMENTOS EM PLANTA BAIXA E PAGINAÇÃO DE PISO

LEGENDA REVESTIMENTOS PAREDES	
12	PINTURA EPÓXI LARANJA ATÉ H=0,90m, RODAMEIO DE MADEIRA PINTADO COM TINTA ESMALTE NA COR BRANCA H=10cm E PINTURA ACRÍLICA COR BRANCO GELO. RODAPÉ EM CANTONEIRA DE PVC DE SOBREPOR (COR BRANCA)
13	PINTURA EPÓXI VERDE ATÉ H=0,90m, RODAMEIO DE MADEIRA PINTADO COM TINTA ESMALTE NA COR BRANCA H=10cm E PINTURA ACRÍLICA COR BRANCO GELO. RODAPÉ EM CANTONEIRA DE PVC DE SOBREPOR (COR BRANCA)

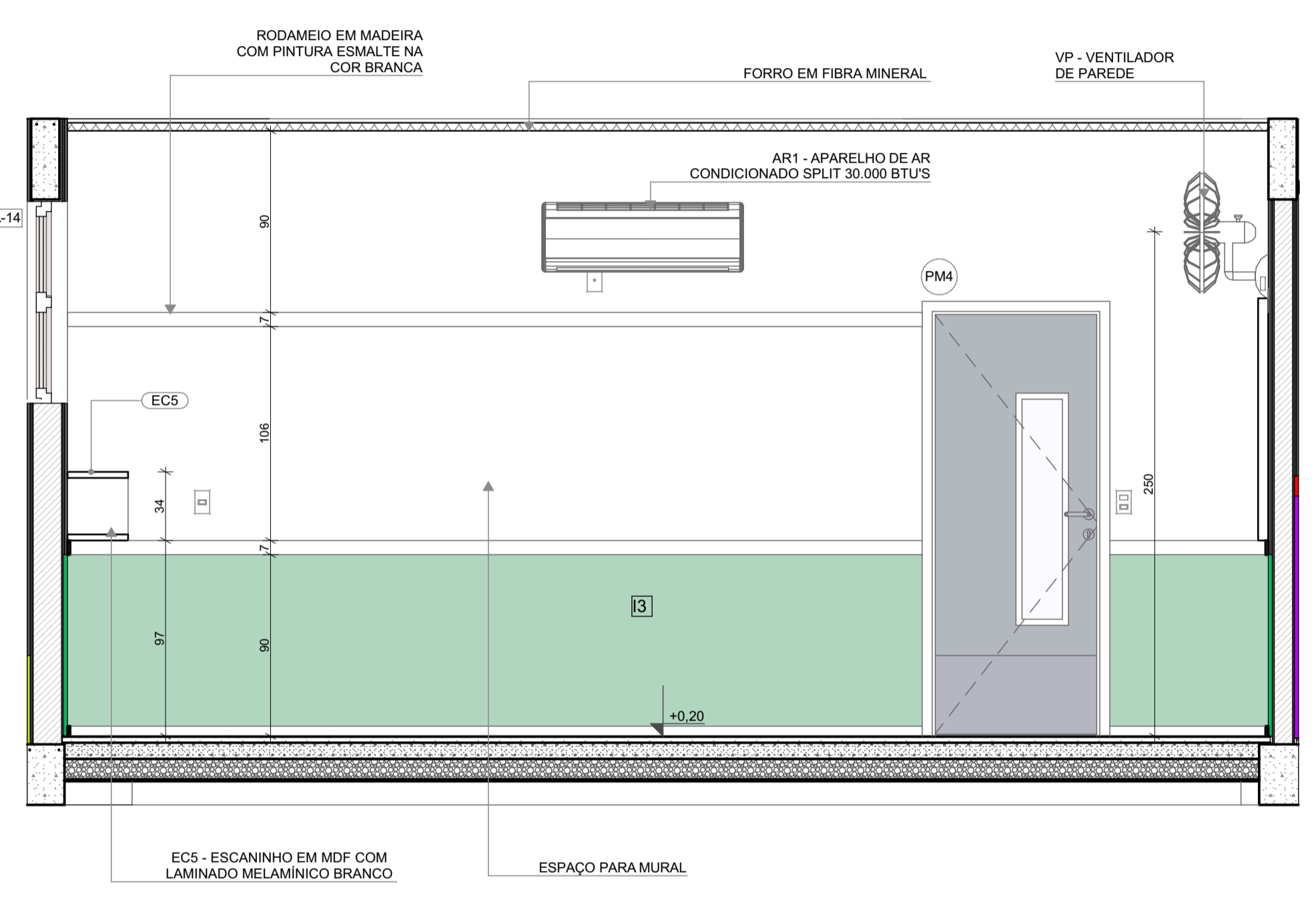

VISTA 02

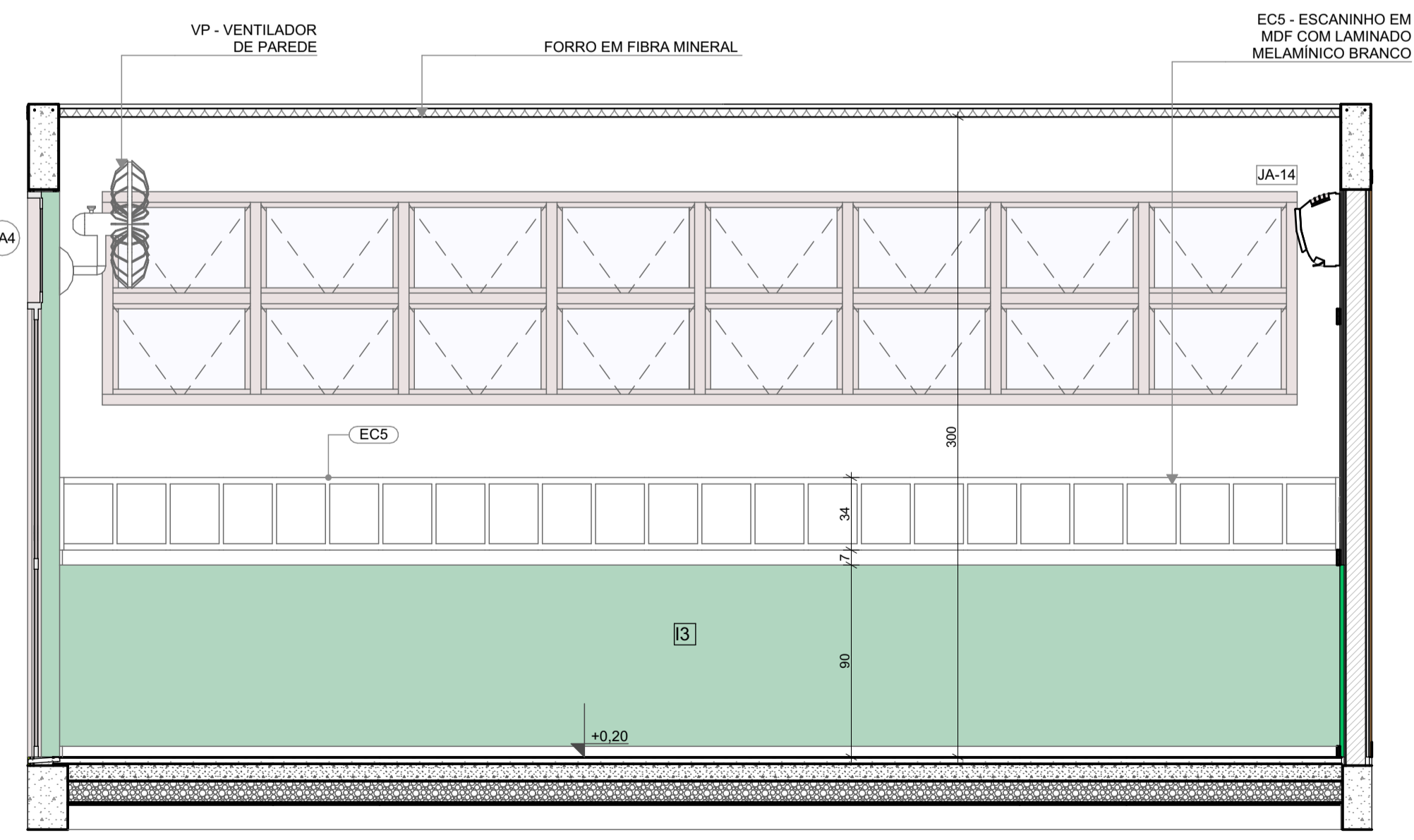

VISTA 03

NOTAS

- MEDIDAS E NÍVEIS EM METROS;
- VERIFICAR POSIÇÃO EXATOS DOS PILARES NO PROJETO ESTRUTURAL;
- VERIFICAR DETALHES CONSTRUTIVOS PERTINENTES NAS PRANCHAS DE DETALHAMENTO;
- EM CASO DE CONFLITO DE INFORMAÇÕES ENTRE O PROJETO GRÁFICO E O MEMORIAL DESCRITIVO, PREVALECE A INFORMAÇÃO CONTIDA NOS DESENHOS;
- ALTERAÇÕES NESTE PROJETO SOMENTE COM AUTORIZAÇÃO EXPRESSA DO FNDE

REFERÊNCIAS:

- PLANILHA DE QUANTITATIVOS
- MEMORIAL DESCRITIVO E ESPECIFICAÇÕES TÉCNICAS

LEGENDA			
	INDICAÇÃO NÍVEIS PLANTA E CORTE		INDICAÇÃO DE VISTAS
	INDICAÇÃO DE CORTES		ESPECIFICAÇÃO DE MATERIAIS DE PISO
	INDICAÇÃO DE FACHADAS		ESPECIFICAÇÃO DE MATERIAIS DE PAREDE INTERNA E EXTERNA
	INDICAÇÃO DE PORTAS E JANELAS		ESPECIFICAÇÃO DE MATERIAIS DE TETO
	INDICAÇÃO DE DETALHES		



Revisão do Projeto Arquitetônico Creche e Pré-Escola Tipo 1 Modelo Padrão FNDE em metodologia Building Information Modeling

Nº	DATA	DESCRIÇÃO
03	JANEIRO/ 2023	Alteração para atender a NBR 9050/2020; Alteração da dimensão do terreno para 45 x 65m, com ampliação do pátio central e circulações laterais. Alteração de layout dos ambientes: Cozinha, copa de funcionários, rouparia, lavanderia e DML.
02	JANEIRO/ 2017	Atendimento à NBR 9050/2015; Alteração: quadro de áreas, fechamento frontal, sanitários 1 e 2, altura da platibanda, mobiliário e equipamento, altura da cerâmica nos sanitários, cor dos porões dos solários e altura da porta PA4; Acréscimo: do gradil e quadro de cargas no castelo d'água, de duchas higienicas e escaninhos pré-escola.
01	JULHO/ 2016	Alteração paredes - shaft para tubulação hidráulica e detalhamento; alteração da altura da platibanda.

CONTROLE DE REVISÕES



PROJETO PADRÃO - FNDE

PROPRIETÁRIO: _____

ENDEREÇO: _____

MUNICÍPIO - UF: _____

PROPRIETÁRIO: _____

RESP. TÉCNICO: _____ CAU / CREA _____

AUTOR DO PROJETO: _____ CAU / CREA _____

APROVAÇÕES

CAU / CREA _____

PREFEITURA / RA _____

OBSERVAÇÕES:

**CRECHE PRÉ-ESCOLA TIPO 1
PROJETO DE ARQUITETURA**

COORDENAÇÃO CGEST - Coordenação Geral de Infraestrutura Educacional	AMPLIAÇÃO DO BLOCO B - INFANTIL 5-1 E 5-2	ARQ
REVISÃO R.00 R.03 R.01 R.02	ESCALA 1:25 DATA EMISSÃO JAN/2023	PRANCHA 39/41
FORMATO (841x594)		

1 SALA MULTIUSO
ESCALA 1:25

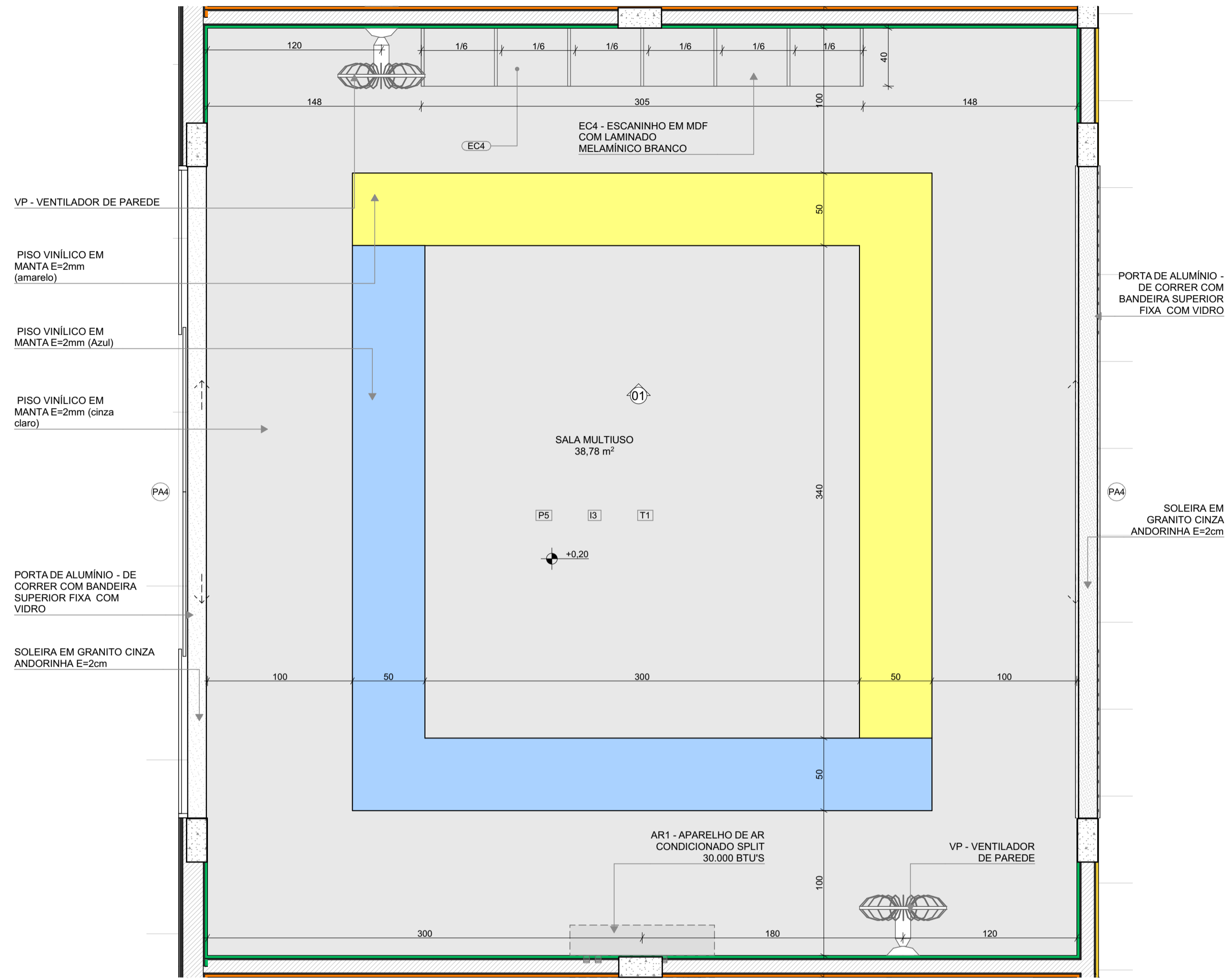

PLANTA BAIXA

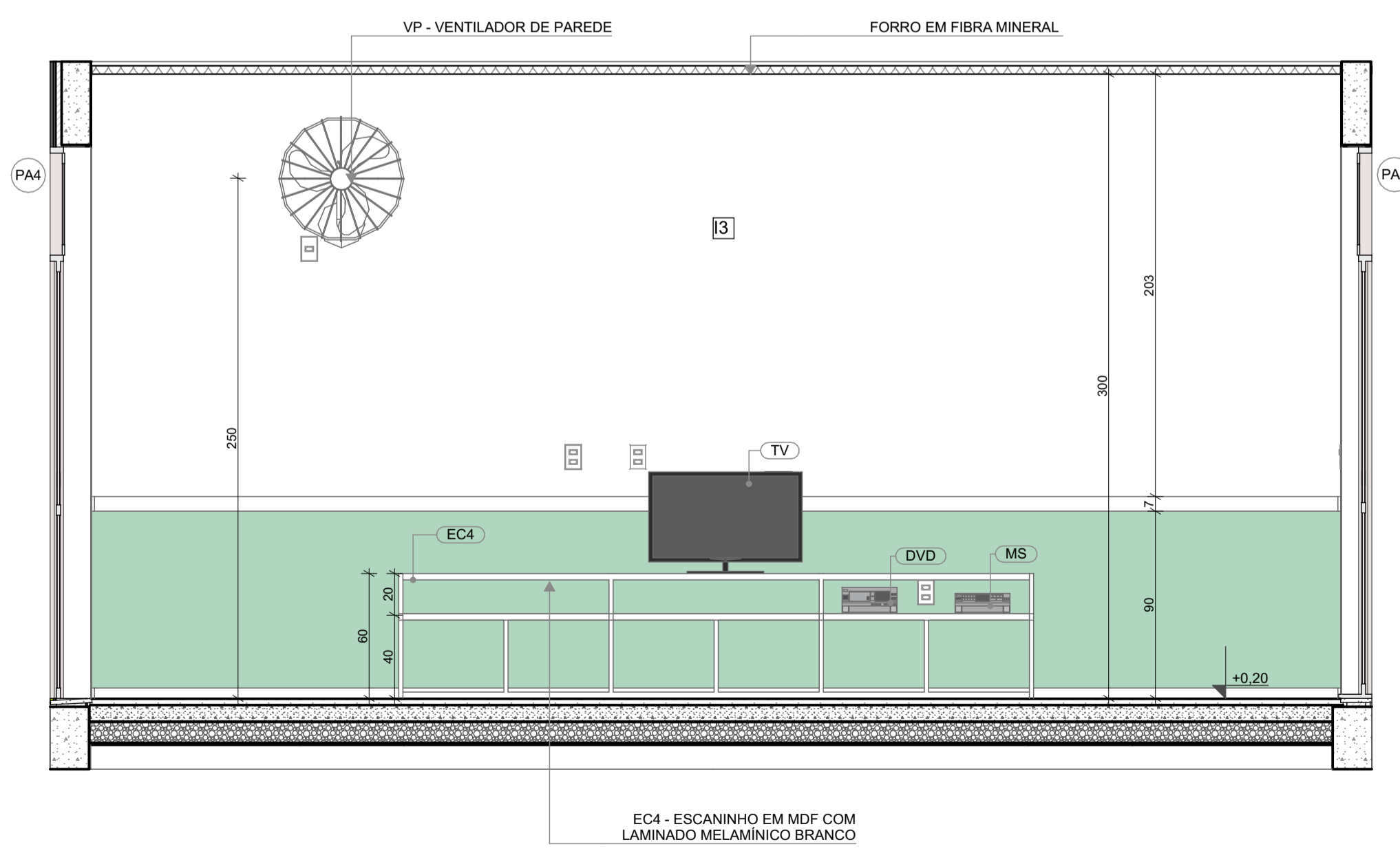

VISTA 01

*OBS: CADA SALA DE AULA APRESENTA COMBINAÇÃO DIFERENTE DE CORES DE PISO E PAREDE. PARA A EXECUÇÃO DEVERÃO SER OBSERVADAS AS INDICAÇÕES DE REVESTIMENTOS EM PLANTA BAIXA E PAGINAÇÃO DE PISO

LEGENDA REVESTIMENTOS PAREDES	
12	PINTURA EPOXI LARANJA ATÉ H=0,90m. RODAMEIO DE MADEIRA PINTADO COM TINTA ESMALTE NA COR BRANCA H=10cm E PINTURA ACRÍLICA COR BRANCO GELO. RODAPÉ EM CANTONEIRA DE PVC DE SOBREPOR (COR BRANCA)
13	PINTURA EPOXI VERDE ATÉ H=0,90m. RODAMEIO DE MADEIRA PINTADO COM TINTA ESMALTE NA COR BRANCA H=10cm E PINTURA ACRÍLICA COR BRANCO GELO. RODAPÉ EM CANTONEIRA DE PVC DE SOBREPOR (COR BRANCA)

NOTAS

- MEDIDAS E NÍVEIS EM METROS;
- VERIFICAR POSIÇÃO EXATOS DOS PILARES NO PROJETO ESTRUTURAL;
- VERIFICAR DETALHES CONSTRUTIVOS PERTINENTES NAS PRANCHAS DE DETALHAMENTO;
- EM CASO DE CONFLITO DE INFORMAÇÕES ENTRE O PROJETO GRÁFICO E O MEMORIAL DESCRITIVO, PREVALECE A INFORMAÇÃO CONTIDA NOS DESENHOS;
- ALTERAÇÕES NESTE PROJETO SOMENTE COM AUTORIZAÇÃO EXPRESSA DO FNDE

REFERÊNCIAS:

- PLANILHA DE QUANTITATIVOS
- MEMORIAL DESCRITIVO E ESPECIFICAÇÕES TÉCNICAS

LEGENDA

Ícone	Descrição	Ícone	Descrição
↑ +0,03 (N.A.)	INDICAÇÃO NÍVELS PLANTA E CORTE	01	INDICAÇÃO DE VISTAS
X/PE-33	INDICAÇÃO DE CORTES	P1	ESPECIFICAÇÃO DE MATERIAIS DE PISO
X/PE-33	INDICAÇÃO DE FACHADAS	I1 E1	ESPECIFICAÇÃO DE MATERIAIS DE PAREDE INTERNA E EXTERNA
PMX JA-X	INDICAÇÃO DE PORTAS E JANELAS	T1	ESPECIFICAÇÃO DE MATERIAIS DE TETO
DET XX	INDICAÇÃO DE DETALHES		

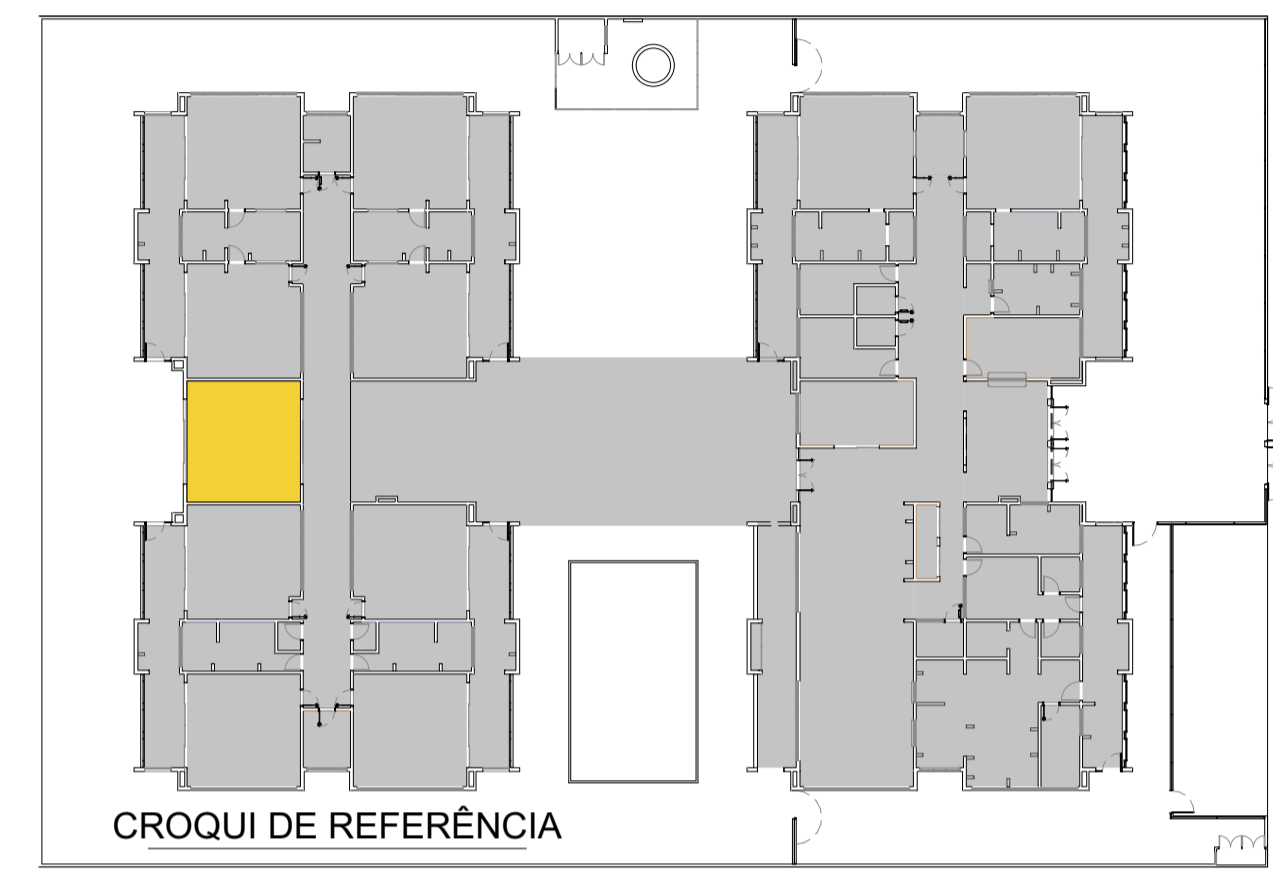

Nº	DATA	DESCRIÇÃO
03	JANEIRO/ 2023	Revisão do Projeto Arquitetônico Creche e Pré-Escola Tipo 1 Modelo Padrão FNDE em metodologia Building Information Modeling. Alteração para atender a NBR 9050/2020. Alteração da dimensão do terreno para 45 x 65m, com ampliação do pátio central e circulações laterais. Alteração de layout dos ambientes: Cozinha, copa de funcionários, rouparia, lavanderia e DML.
02	JANEIRO/ 2017	Atendimento à NBR 9050/2015. Alteração: quadro de áreas, fechamento frontal, sanitários 1 e 2, altura da platibanda, mobiliário e equipamento, altura da cerâmica nos sanitários, cor dos porões dos solários e altura da porta PA4; Acréscimo: do gradil e quadro de cargas no castelo d'água, de duchas higienicas e escaninhos pré-escola.
01	JULHO/ 2016	Alteração paredes - shaft para tubulação hidráulica e detalhamento; alteração da altura da platibanda.

CONTROLE DE REVISÕES

FNDE MINISTÉRIO DA EDUCAÇÃO

PROJETO PADRÃO - FNDE

PROPRIETÁRIO: _____

ENDEREÇO: _____

MUNICÍPIO - UF: _____

PROPRIETÁRIO: _____

RESP. TÉCNICO: CAU / CREA _____

AUTOR DO PROJETO: CAU / CREA _____

APROVAÇÕES

CAU / CREA _____

PREFEITURA / RA _____

OBSERVAÇÕES:

CRECHE PRÉ-ESCOLA TIPO 1
PROJETO DE ARQUITETURA

COORDENAÇÃO	AMPLIAÇÃO DO BLOCO B - SALA MULTIUSO	ARQ
CGEST - Coordenação Geral de Infraestrutura Educacional		
REVISÃO	ESCALA	PRANCHA
R.00 R.03	1:25	40/41
R.01 R.02	DATA EMISSÃO	
FORMATO (841x594)	JAN/2023	

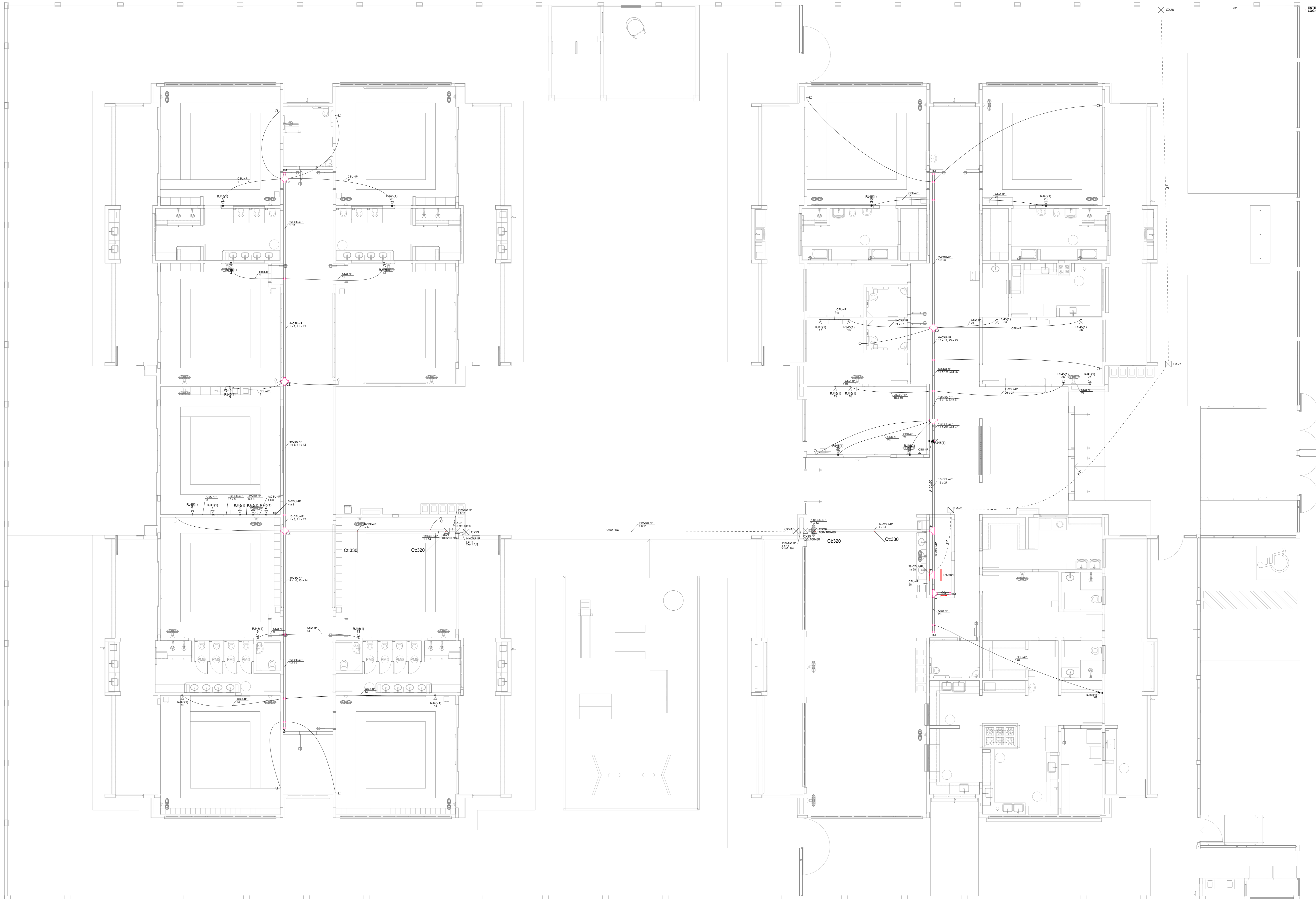
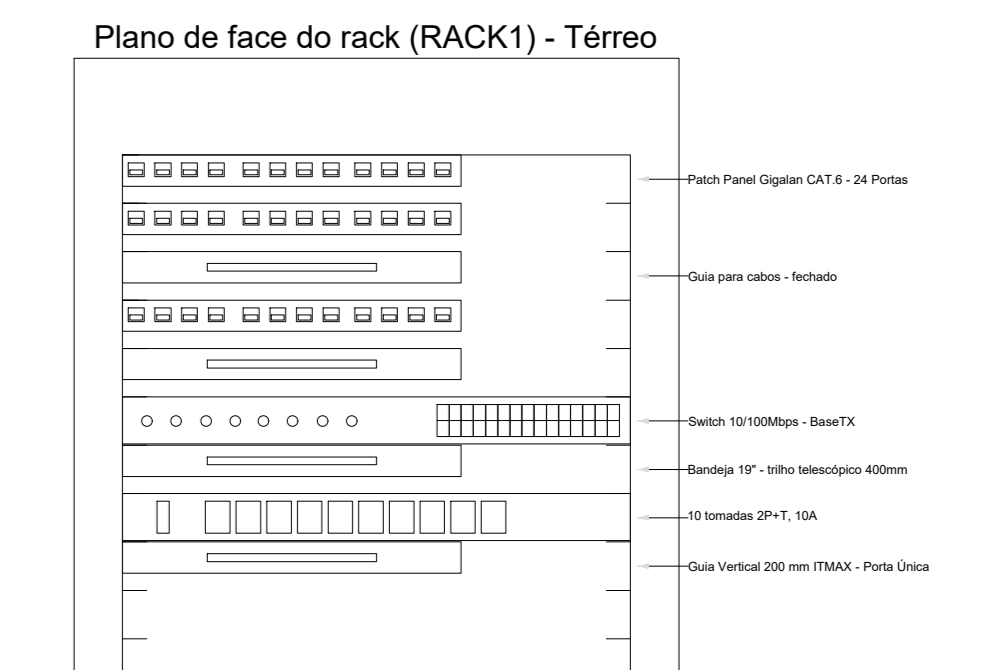
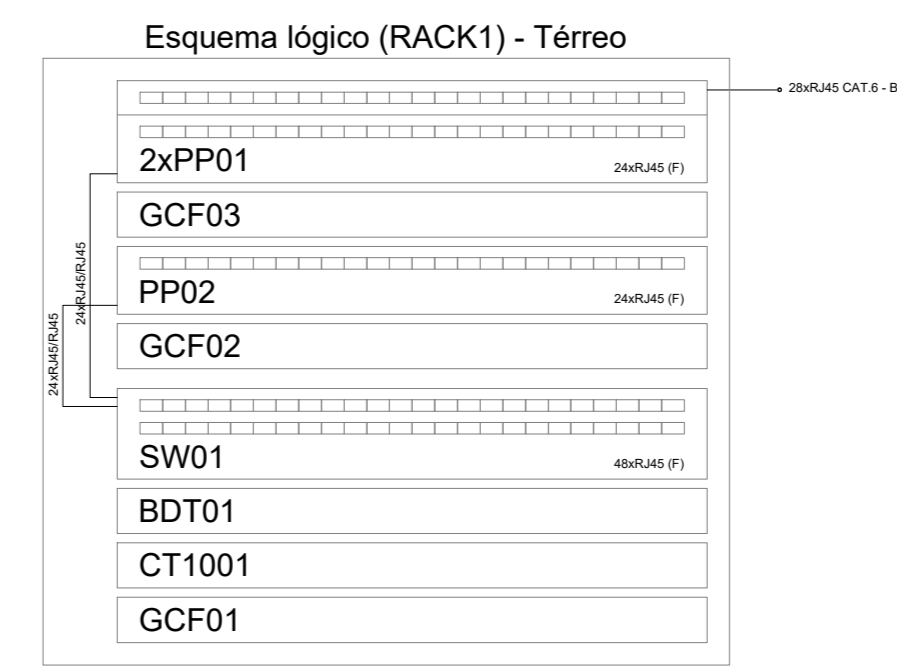

NOTAS IMPORTANTES

AS TUBULAÇÕES AQUI ESPECIFICADAS DEVEM TER SEU USO ÚNICO E EXCLUSIVO PARA O FIM QUE FOI ESPECIFICADO EM PROJETO.

DEVEM SER UTILIZADAS PARA TODA A INSTALAÇÃO ESPECIFICADA NESTE PROJETO.

ELEKTRODUTOS FLEXÍVEIS, CORRUGADOS REFORÇADOS EM PAREDE E FORRO, E ELEKTRODUTO DE AÇO GALVANIZADO ENTERRADO.

OS ELEKTRODUTOS AQUI ESPECIFICADOS NÃO DEVEM SER SUBMETIDOS A CURVAS QUE DEIXEM SER UTILIZADOS PARA ESTE FIM, CURVAS PRÉ-FABRICADAS COM DIÂMETRO E MATERIAL COMPATÍVEIS COM A TUBULAÇÃO EM QUESTÃO.

UTILIZAR BUCHAS E ARRUELAS COM DIÂMETRO E MATERIAL COMPATÍVEIS COM A TUBULAÇÃO PARA A FIXAÇÃO DOS ELEKTRODUTOS AS CANAIS DE PASSAGEM.

TODOS OS MATERIAIS EMPREGADOS PARA A CONEXÃO DOS PRODUTOS AQUI DESCRITOS DEVEM ATENDER AS ESPECIFICAÇÕES PRECIZACIONAIS NAS NORMAS VIGENTES.

A REDE DE ANTENA DE TV SERÁ APARENTE SOB O TELAÇO, A ANTENA SERÁ POSICIONADA NO LOCAL DE MELHOR SINAL A CRITÉRIO DO INSTALADOR.

SEUS TUBOS NÃO INDICADOS SERÃO DE 25"X, CANAIS NÃO INDICADOS SERÃO 10"X10".

A REDE DEVERÁ SER CERTIFICADA PARA CAT 6.

NOTAS

AS TERMINAÇÕES DAS TUBULAÇÕES TERÃO BUCHAS E ARRUELAS METÁLICAS.

TODA A TUBULAÇÃO SERÁ QUADA COM ARAME GALVANIZADO COM Ø = 1,65mm ou 1" 14 AWG.

DEVERÁ SER DEIXADA DEIXADA CANAL DE SAÍDA DO PASSAGEM, SEM FOLGA NECESSÁRIA DE TRÊS VETES O LADO DA CAIXA.

OS FIOS DEVEM IR DIRETO AS CENTRAIS DE DISTRIBUIÇÃO.

OS FIOS NÃO DEVERÃO TER EMENDAS AO LONGO DO SEU TRAJETO.

- NOTAS**
- EXECUTAR ESTE PROJETO JUNTAMENTE COM O PROJETO ESTRUTURAL;
 - ANTES DA CONCRETAGEM PREVER PASSAGEM PARA AS TUBULAÇÕES DENTRO DOS LIMITES ESTABELECIDOS PELA NBR 6118:2014;
 - PARA POSICIONAMENTO DAS LUMINÁRIAS OBSERVAR LOCAÇÃO NA PLANTA DE FORRO;
 - OS ELEKTRODUTOS QUE SEGUEM ATE O QUADRO DE ALIMENTAÇÃO GERAL DEVERÃO SER EM PVC RÍGIDO ROSCÁVEL;
 - OS ELEKTRODUTOS APARENTES (PATIO) DEVERÃO SER DE AÇO GALVANIZADO;
 - ALTERAÇÕES NESTE PROJETO SOMENTE COM AUTORIZAÇÃO EXPRESSA DO FNDE.
- REFERÊNCIAS**
- MEMORIAL DESCRITIVO E ESPECIFICAÇÕES TÉCNICAS;
 - PLANILHA DE QUANTITATIVOS;

Nº	DATA	DESCRIÇÃO
03	JANEIRO/2023	Revisão geral da disciplina conforme a atualização da arquitetura. Redimensionamento dos pontos de infraestrutura para telecomunicações para adequação da arquitetura e novo layout. Instalação do cabeamento estruturado para pontos CAU e equipamentos necessários. Atendimento a NBR 14265:2019.
02	JANEIRO/2017	Atendimento a NBR 9050:2015. Alteração: layout de áreas, fechamento frontal, sanitários 1 e 2, altura da platibanda, mobiliário e equipamento, altura da cerâmica nos sanitários, cor dos portões dos solares e altura da porta PA4. Atualização: grafic e quadro de cargas no cabeado CAU, de dutos hidráulicos e sanitários pré-estabelecidos.
01	JULHO/2016	Alteração paredes - shell para tubulação hidráulica e detalhamento; alteração da altura de platibanda.

CONTROLE DE REVISÕES



PROJETO PADRÃO - FNDE

PROPRIETÁRIO: _____

ENDEREÇO: _____

MUNICÍPIO - UF: _____

PROPRIETÁRIO: _____

RESP. TÉCNICO: CAU / CREA _____

AUTOR DO PROJETO: CAU / CREA _____

APROVAÇÕES: _____ CAU / CREA _____

_____ PREFEITURA / RA _____

OBSERVAÇÕES: _____

CRECHE PRÉ-ESCOLA TIPO1		
PROJETO DE CABEAMENTO ESTRUTURADO		
COORDENAÇÃO CGEST - Coordenação Geral de Infraestrutura Educativa	PLANTA DE DISTRIBUIÇÃO DA INFRAESTRUTURA	ECE
REVISÃO R.00 R.01 R.02	ESCALA 1:75 DATA EMISSÃO JAN/2023	PRONÁVIA 01/01
FORMATO (1189x841)		

1 PLANTA BAIXA TÉRREO
ESCALA 1/75

Legenda

- Esquema para meio lógico a 2,00m do piso
- Esquema para meio lógico a 1,10m do piso
- Esquema para meio lógico a 2,20m do piso
- Plano de Face do Rack a 1,10m do piso
- Canais de Passagem de Dutos no Teto
- Canais de Passagem de Dutos no Piso
- Quadro de Distribuição Lógica

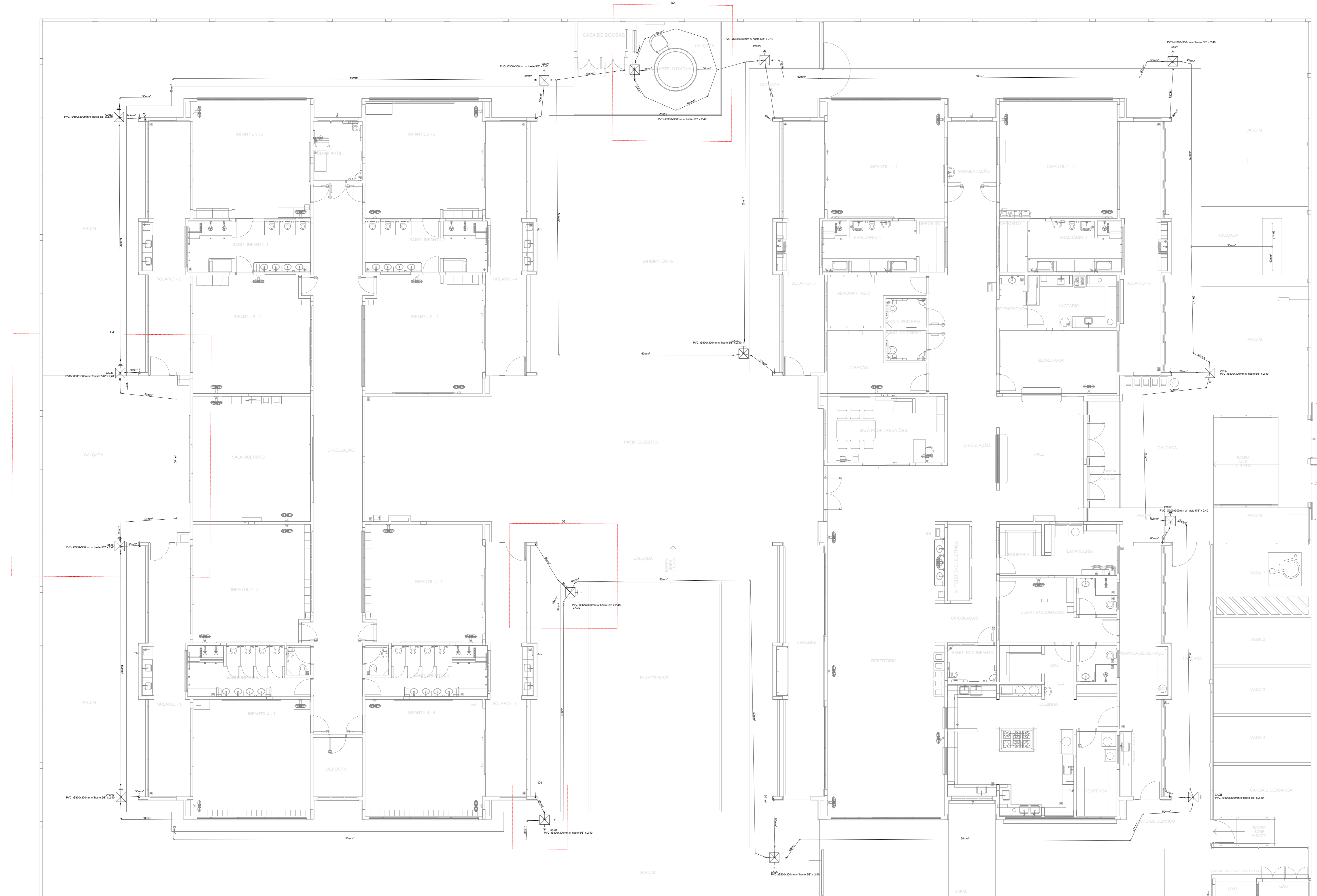

1 PLANTA BAIXA TÉRREO
ESCALA 1/75

Lista de materiais	
SPDA	
Aterramento	
Caixa de inspeção	
PVC- Ø300x300mm	15 pç
Haste de aterramento - cobreada	
5/8" x 2,40m	15 pç
Condutores de proteção (SPDA)	
Cabo de cobre Nu - 7 fios	
50mm²	310 m
Re-bar redonda aço galvanizado	
80mm² x 3,0 m	20 pç

LEGENDA	
	Barra chata de alumínio 7/8" X 1/8" m lançada sobre a platibanda
	Condutor de descida em rebar 80 mm² c/c. fabricado
	Caixa de inspeção PVC 300 x 300 mm com haste de aterramento 5/8" x 2,40 m.

- NOTAS**
- 1- SPDA CLASSE IV MISTO (SUBSISTEMA DE CAPTAÇÃO E ATERRAMENTO EXTERNOS. SUBSISTEMA DE CONDUTORES DE DESCIDA ESTRUTURAL) CLASSE DE SPDA CALCULADA EM ANÁLISE DE RISCO PARA A SITUAÇÃO MAIS CRÍTICA DO TERRITÓRIO NACIONAL (MAIOR ÍNDICE CERÁUNICO).
 - 2- SUBSISTEMA DE ATERRAMENTO EM ANEL DE CABO DE COBRE NU 50 mm² (7 FIOS) LANÇADO EM VALA DE 50 cm DE PROFUNDIDADE (DETALHE 1), COMPLEMENTADO POR HASTES DE ATERRAMENTO DE 5/8" X 2,40 m ALTA CAMADA CRAVADAS NO SOLO E ABRIGADAS EM CAIXA DE INSPEÇÃO DE SOLO 300 X 300 mm (DETALHE 2).
 - 3- A CONEXÃO ENTRE AS HASTES E O CABO DE ATERRAMENTO DEVE SER EXECUTADA COM CONECTOR REFORÇADO EM BRONZE (DETALHE 2). O CABO PROVENIENTE DO CONDUTOR DE DESCIDA DEVE SER INTERLIGADO À HASTE NO MESMO CONECTOR (DETALHE 2).
 - 4- O ANEL DE ATERRAMENTO DEVE ESTAR DISTANCIADO DE 1,0 m DAS PAREDES EXTERNAS DA EDIFICAÇÃO. A POSIÇÃO DAS HASTES DE ATERRAMENTO E CONDUTORES DE DESCIDA É INDICADA NA PLANTA BAIXA.
 - 5- OS CONDUTORES DE DESCIDA EM REBAR 80 mm² DEVEM PASSAR NO INTERIOR DOS PILARES ESTRUTURAIS E POSSUIR TERMINAIS PARA CONEXÃO NAS EXTREMIDADES SUPERIOR E INFERIOR, CONFORME O DETALHE 3. A POSIÇÃO DO REBAR DENTRO DO PILAR DEVE SEGUIR A ORIENTAÇÃO DO DETALHE 4.
 - 6- O TERMINAL DA EXTREMIDADE SUPERIOR DO CONDUTOR DE DESCIDA (REBAR) DEVE SER CONECTADO AOS CONDUTORES DE CAPTAÇÃO (BARRA CHATA DE ALUMÍNIO) CONFORME A PRANCHA DE COBERTURA. O TERMINAL DA EXTREMIDADE INFERIOR DEVE SER CONECTADO A UM RABICO DE CABO DE COBRE NU 50 mm² (7 FIOS) QUE, POR SUA VEZ, DEVERÁ SER INTERLIGADO AO CONECTOR DA HASTE DE ATERRAMENTO POSICIONADA PRÓXIMA AO PILAR, CONFORME OS DETALHES 2 E 3.
 - 7- O CASTELO D'ÁGUA METÁLICO DEVE SER ATERRADO EM DOIS PONTOS, CONFORME INDICADO NA PLANTA BAIXA. UTILIZANDO CABO DE COBRE NU 50 mm² (7 FIOS) E TERMINAL À COMPRESSÃO YA. O PONTO DE ATERRAMENTO DO CASTELO D'ÁGUA DEVE SER INDICADO PELO FABRICANTE. NO CASO DE NÃO POSSUIR TERMINAIS APROPRIADOS PARA ATERRAMENTO, PODEM SER UTILIZADOS OS CHUMBADORES DE FIXAÇÃO DO CASTELO E PORÇA DE AÇO INOX. O TERMINAL A SER UTILIZADO DEVE SER COMPATÍVEL COM A SEÇÃO DO CHUMBADOR E SER COMPOSTO DE MATERIAL BIMETÁLICO COMPATÍVEL COM COBRE E O MATERIAL DA ESTRUTURA DO CASTELO D'ÁGUA.
 - 8- É OBRIGATORIA A APLICAÇÃO DE POLIURETANO NOS FUROS REALIZADOS PARA A FIXAÇÃO DOS CONDUTORES.
 - 9- DESTAQUES EM VERMELHO NA PLANTA BAIXA SÃO REFERENTES AO DETALHAMENTO ISOMÉTRICO

- NOTAS GERAIS**
1. ESTE PROJETO É PROPRIEDADE DO PROJETISTA REGISTRADO NO SELO, CONFORME LEI Nº 5194/66 NÃO DEVE SER UTILIZADO PARA QUALQUER OUTRA FINALIDADE QUE NÃO SE RELACIONE COM A EXECUÇÃO DA PRESENTE EDIFICAÇÃO, SENDO TERMINANTEMENTE VEDADA SUA COLOCAÇÃO À DISPOSIÇÃO DE TERCEIROS.
 2. O PROJETISTA NÃO SE RESPONSABILIZA POR EVENTUAIS ALTERAÇÕES DESTA PROJETO DURANTE SUA EXECUÇÃO, QUALQUER MODIFICAÇÃO, O MESMO DEVE SER CONTACTADO.
 3. ESTE PROJETO FOI BASEADO NO LAY-OUT E INFORMAÇÕES FORNECIDAS PELO ARQUITETO OU PROPRIETÁRIO.
 4. QUALQUER MODIFICAÇÃO OU DÚVIDA DEVERÁ SER IMEDIATAMENTE COMUNICADA POR ESCRITO AO PROJETISTA.

Nº	DATA	DESCRIÇÃO
03	JANEIRO/2023	Revisão geral da disciplina conforme a atualização da arquitetura. Foram substituídos os elementos necessários para atender ao sistema de Proteção contra Descargas Atmosféricas, com devido dimensionamento e detalhamento. Adesão à NBR 5419/2015.
02	JANEIRO/2017	Adesão à NBR 5419/2015. Alteração: quadro de áreas, fechamento frontal, sanitários 1 e 2, altura da platibanda, mobiliário e equipamentos, altura da varanica nos sanitários, cor dos pontos dos subotes e altura da porta 904. Acréscimo: gradil e quadro de cargas no castelo d'água, de duchas higiênicas e escaninhos pré-escudo.
01	JULHO/2016	Alteração paredes - shaft para tubulação hidráulica e detalhamento; alteração da altura da platibanda.

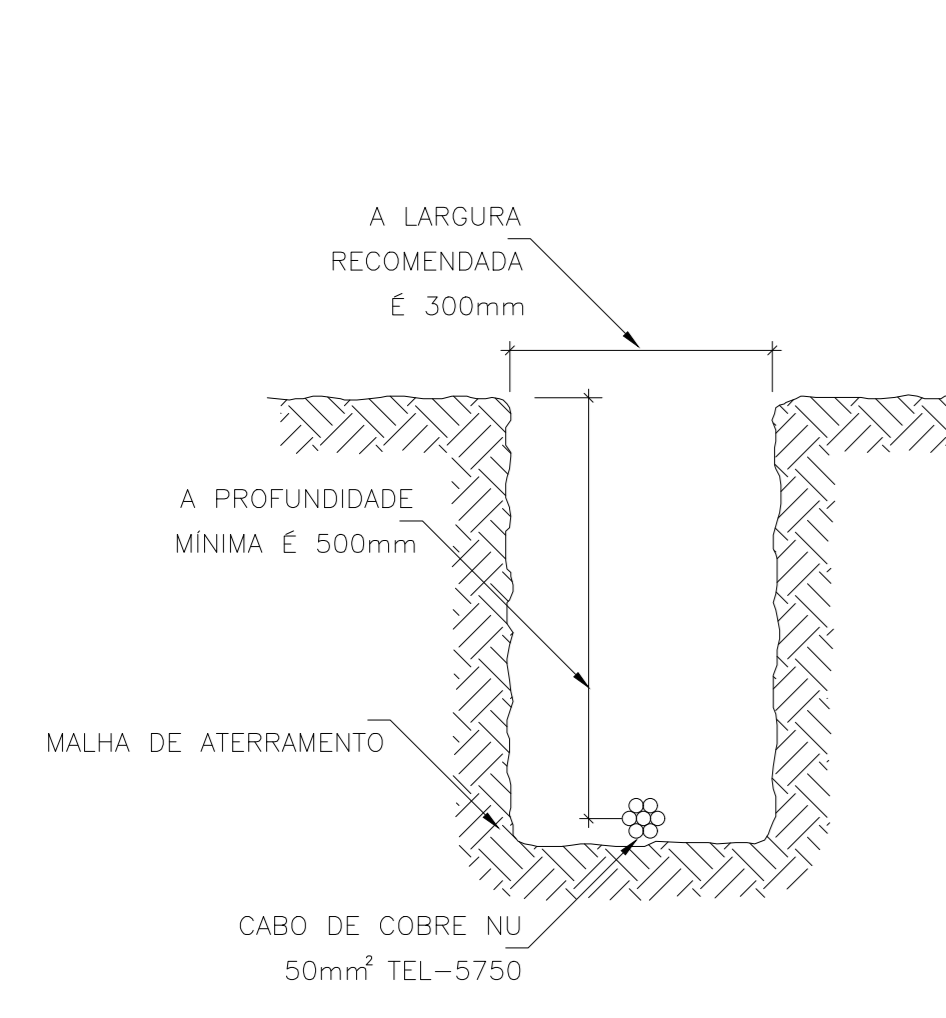

2 DETALHE 1
DISPOSIÇÃO DO CONDUTOR DE ATERRAMENTO EM VALA

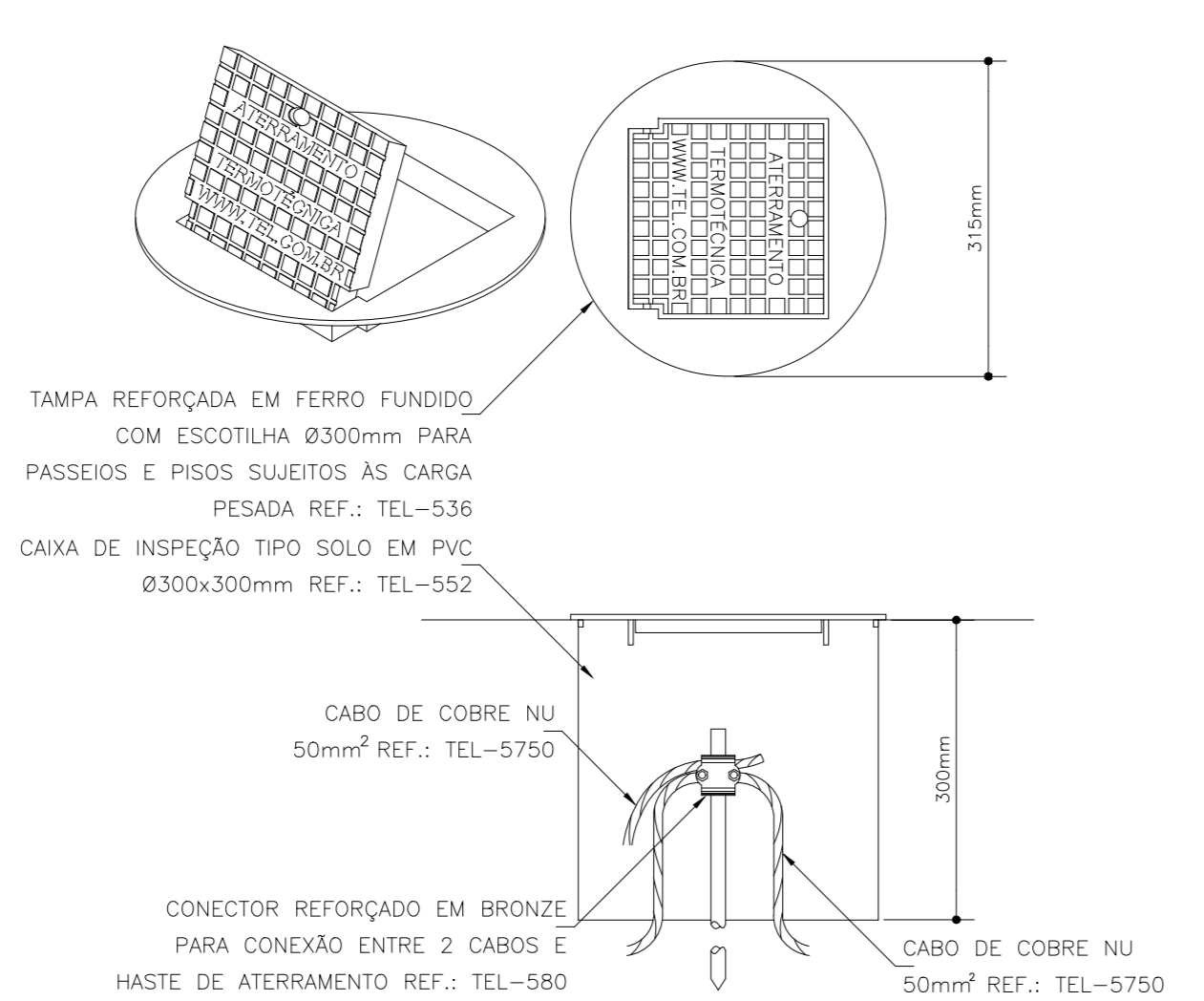

3 DETALHE 2
HASTE DE ATERRAMENTO CRAVADA NO SOLO E ABRIGADA EM CAIXA DE INSPEÇÃO

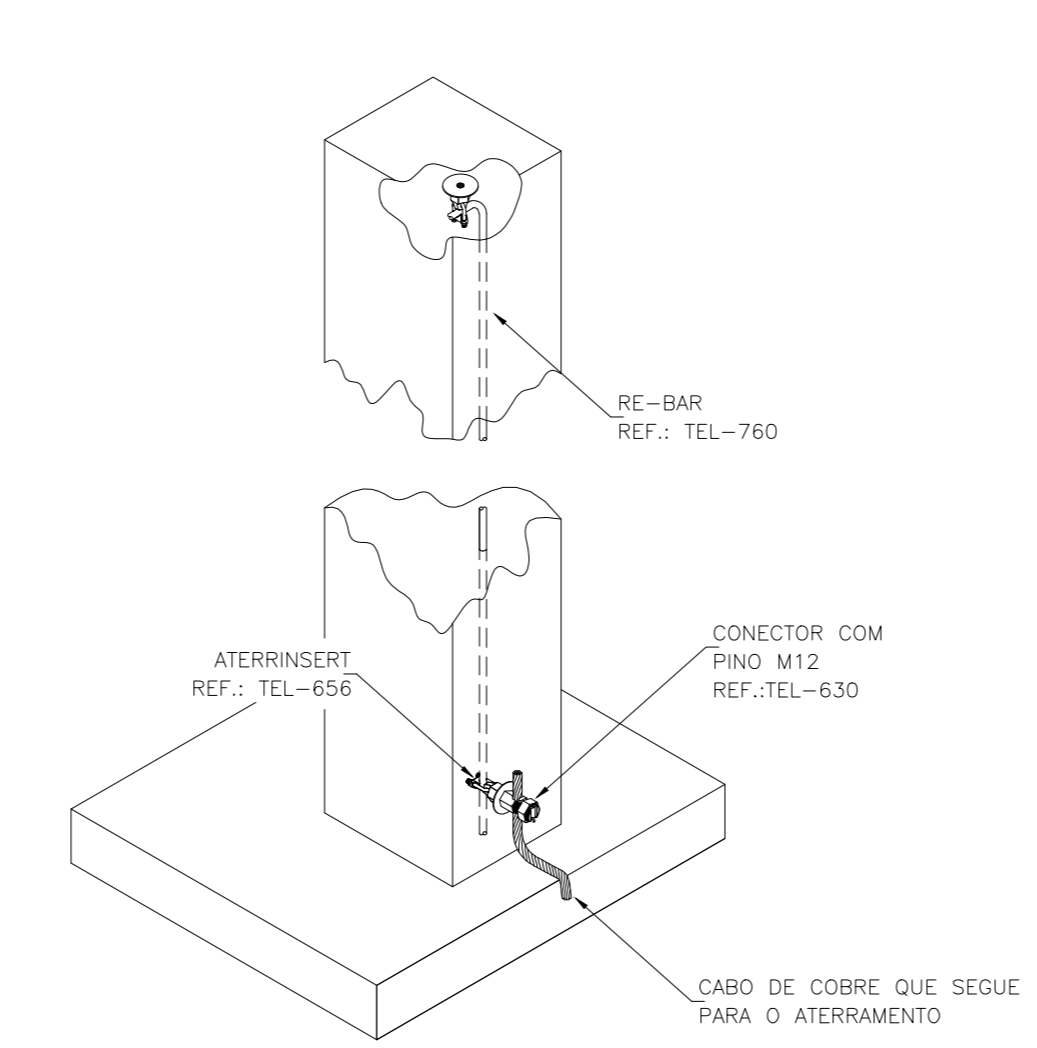

4 DETALHE 3
CONDUTOR DE DESCIDA EM REBAR 80 mm² PASSANDO NO INTERIOR DA COLUNA

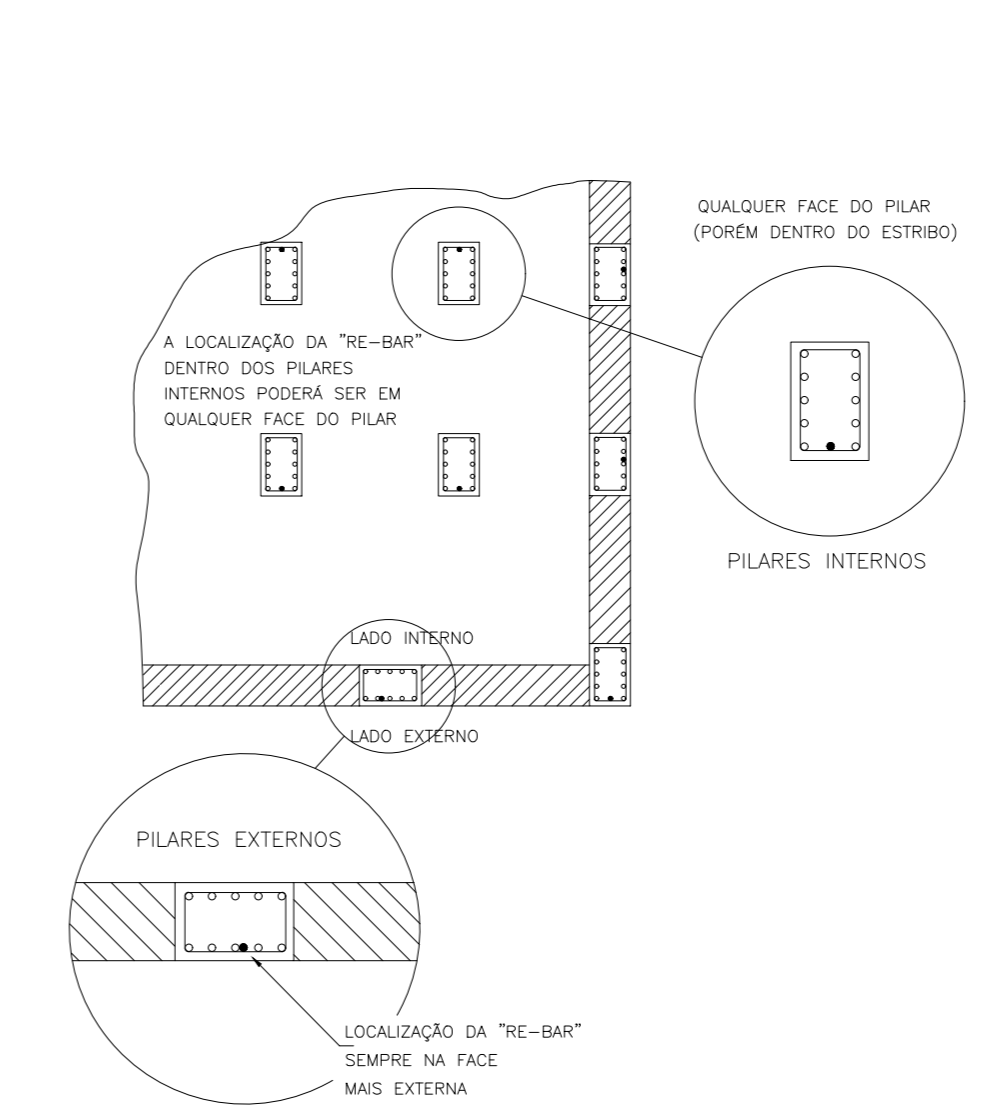

5 DETALHE 4
LOCALIZAÇÃO DO REBAR NO INTERIOR DOS PILARES

FNDE MINISTÉRIO DA EDUCAÇÃO

PROJETO PADRÃO - FNDE

PROPRIETÁRIO: _____

ENDEREÇO: _____

MUNICÍPIO - UF: _____

PROPRIETÁRIO: _____

RESP. TÉCNICO: CAU / CREA _____

AUTOR DO PROJETO: CAU / CREA _____

APROVAÇÕES: _____ CAU / CREA _____

PREFETURA / RA _____

OBSERVAÇÕES: _____

CRECHE PRÉ-ESCOLA TIPO 1
PROJETO DE PROTEÇÃO CONTRA DESCARGAS ATMOSFÉRICAS

COORDENAÇÃO CGEST - Coordenação Geral de Infraestrutura Educativa	PROTEÇÃO CONTRA DESCARGAS ATMOSFÉRICAS PLANTA BAIXA E DETALHES	EDA
REVISÃO R.00 R.01 R.02	ESCALA INDICADA JAN/2023	PRANCHAS 01/03

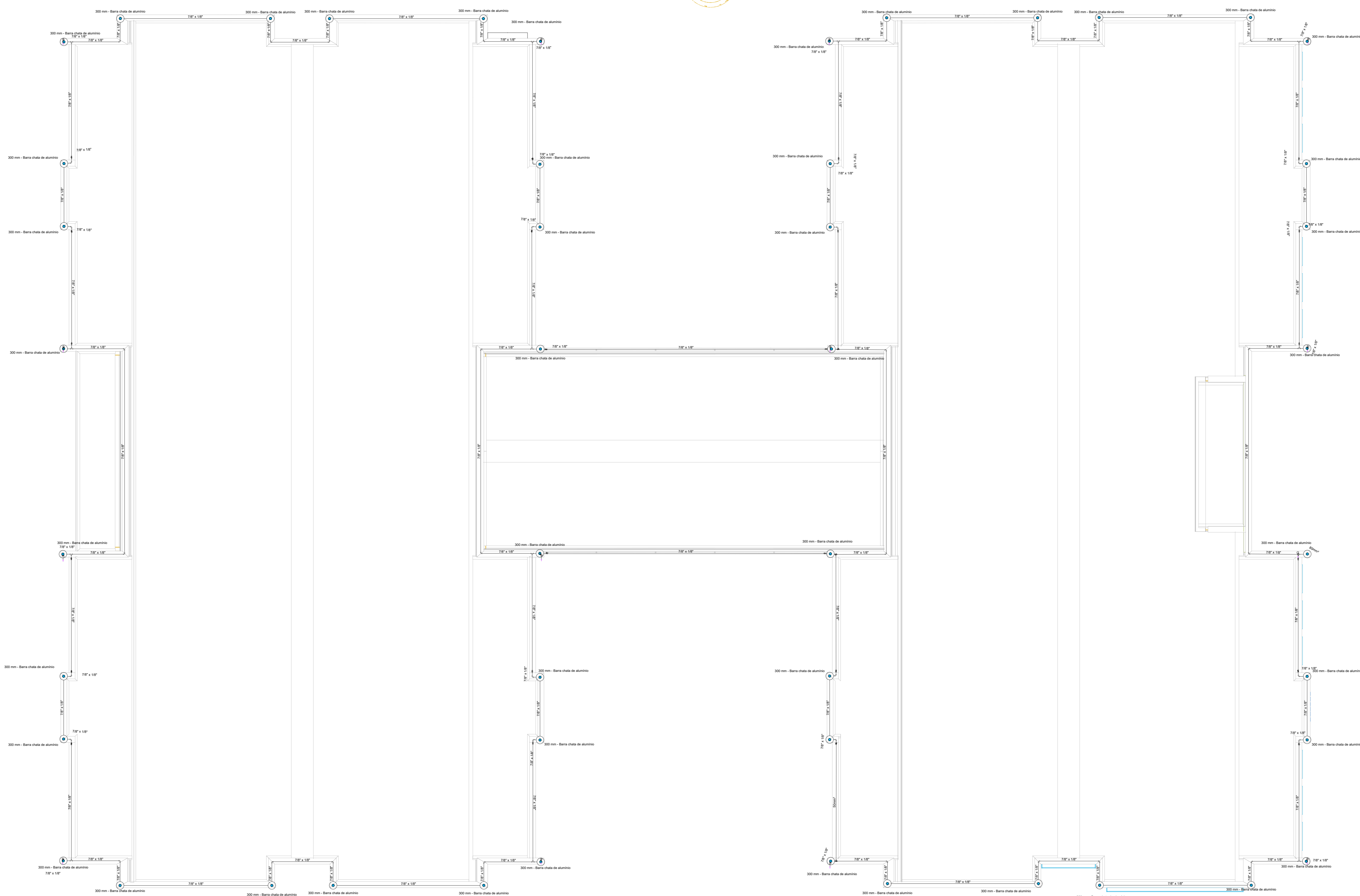

1 PLANTA DE COBERTURA
ESCALA 1/75

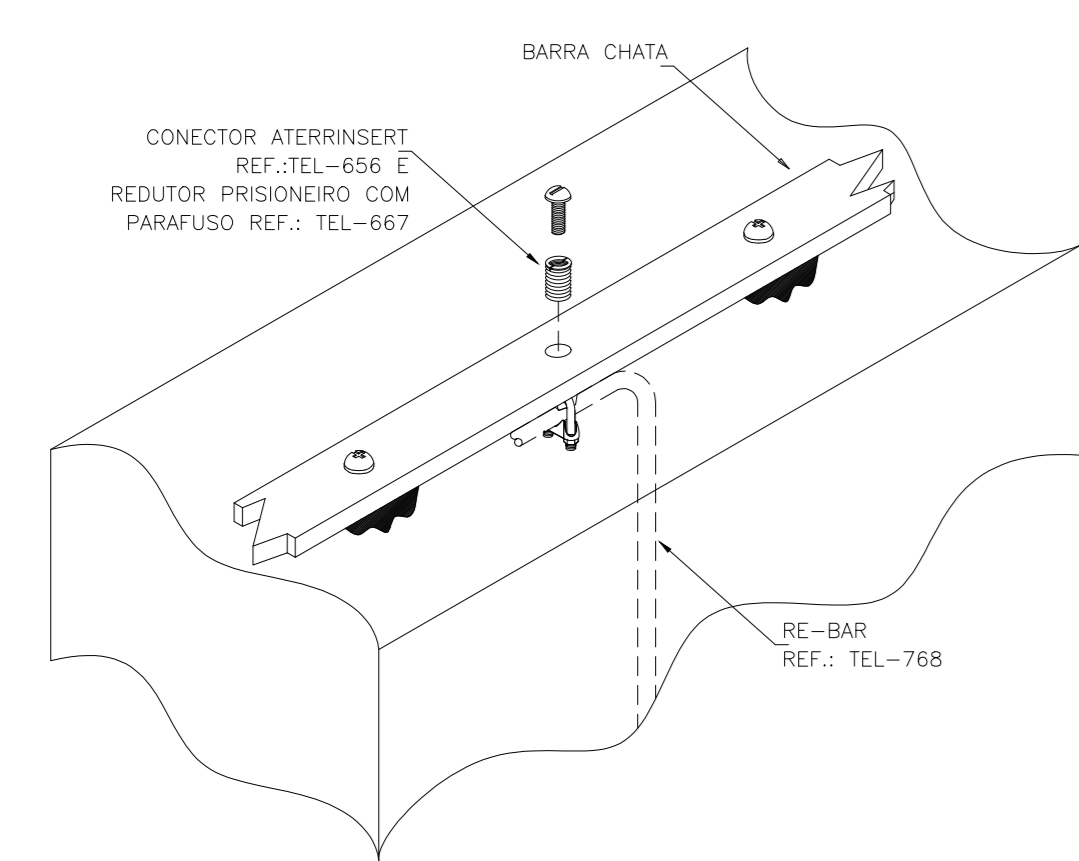

2 DETALHE 1
EMENDA ENTRE RE-BAR
S/ ESC

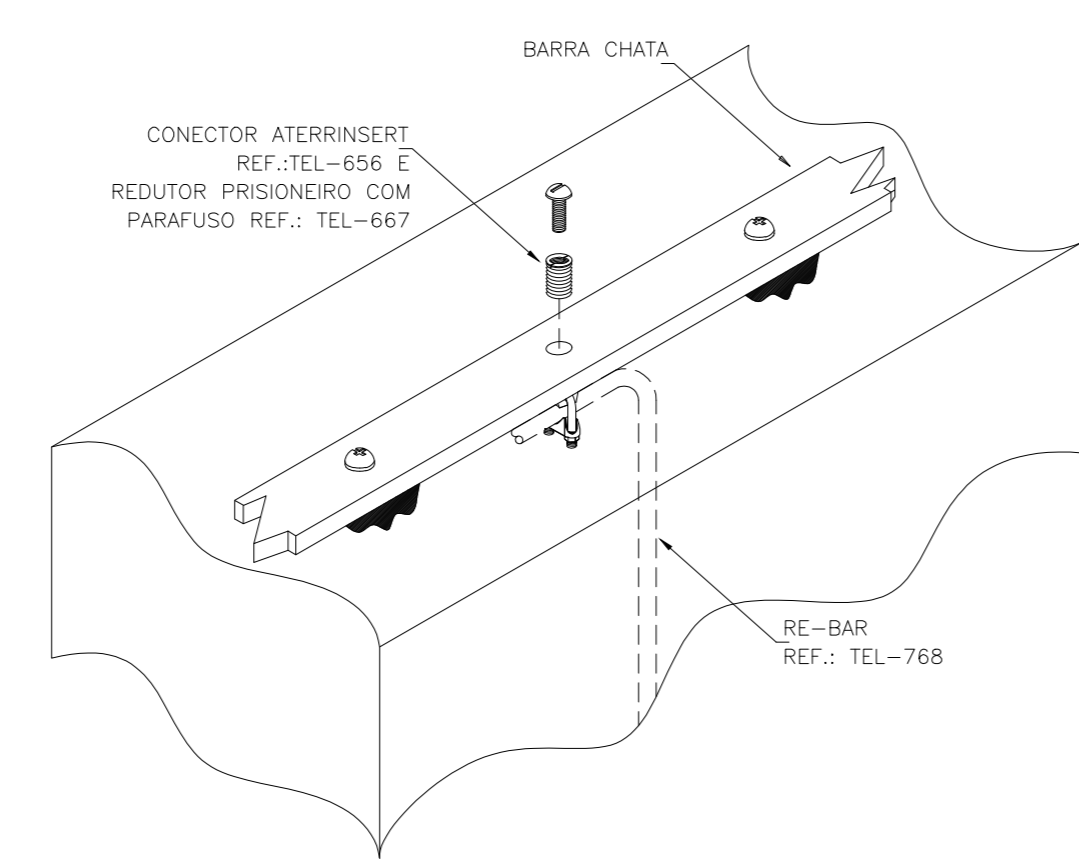

3 DETALHE 2
CONEXÃO ENTRE BARRA CHATA DE ALUMÍNIO E CONDUTOR DE DESCIDA EM REBAR
S/ ESC

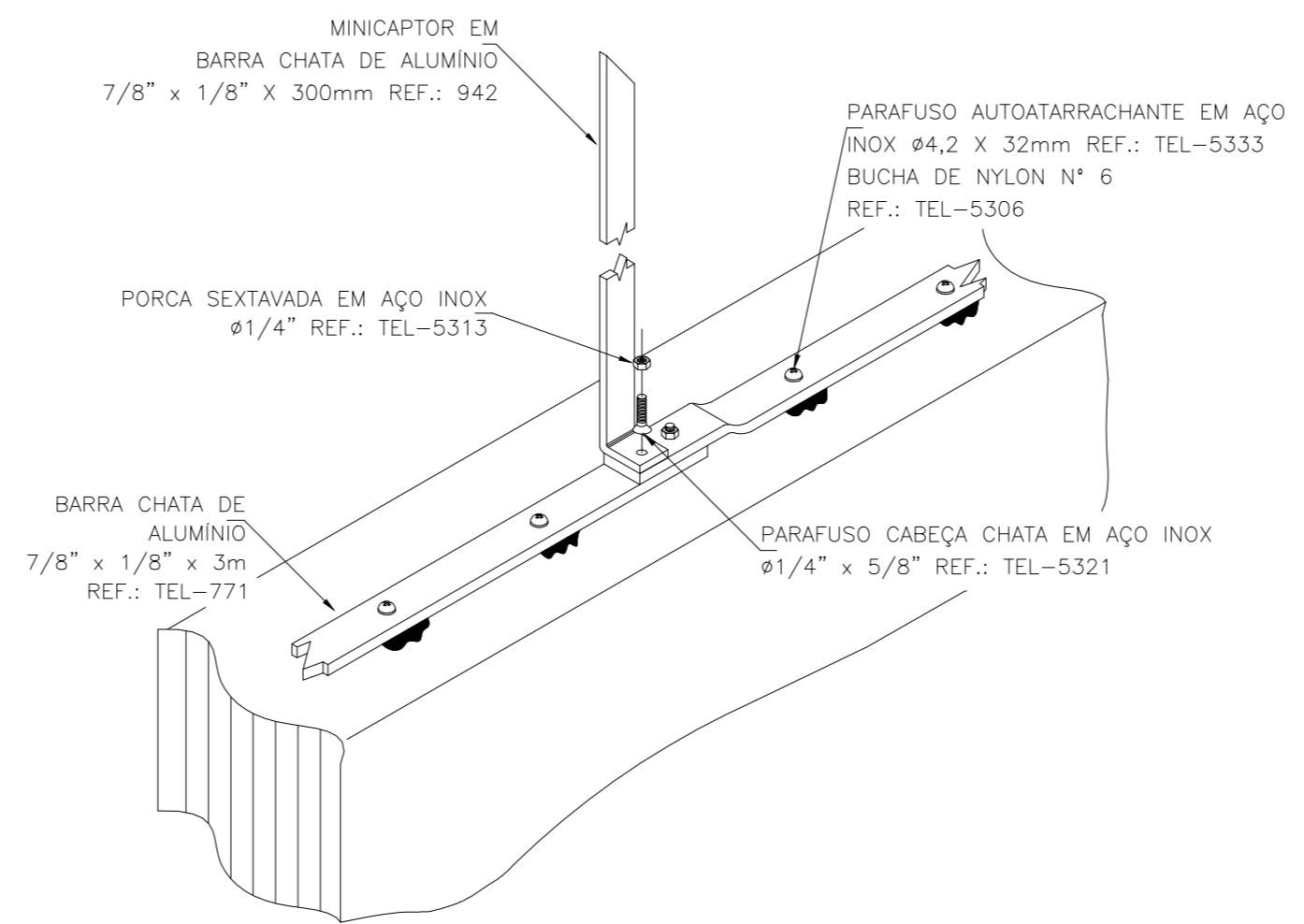

4 DETALHE 3
FIXAÇÃO E EMENDA NA BARRA CHATA DE ALUMÍNIO
S/ ESC

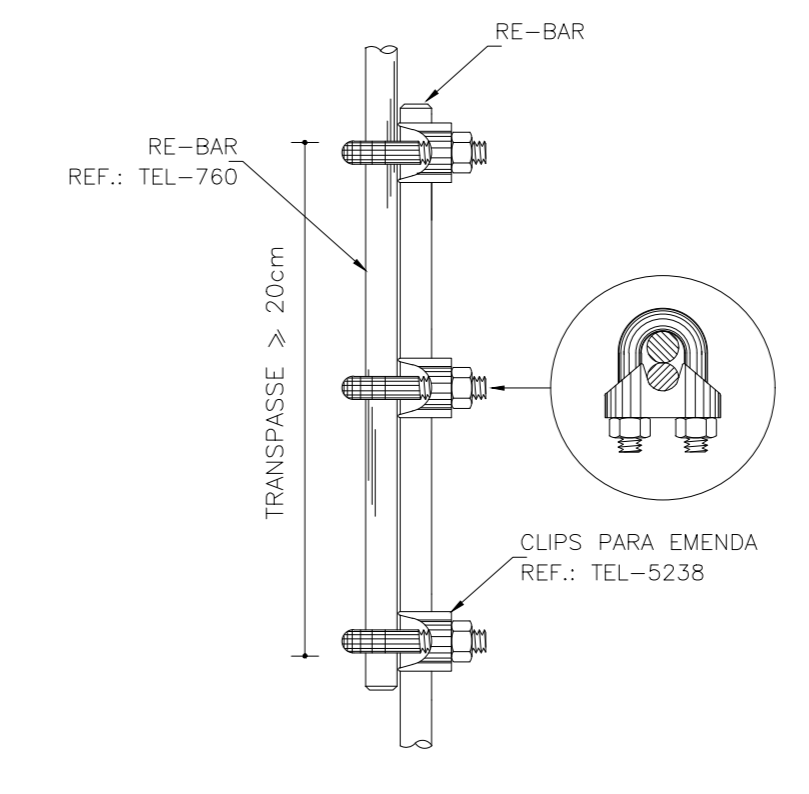

5 DETALHE 4
TERMINAL AÉREO EM BARRA CHATA DE ALUMÍNIO 7/8\"/>

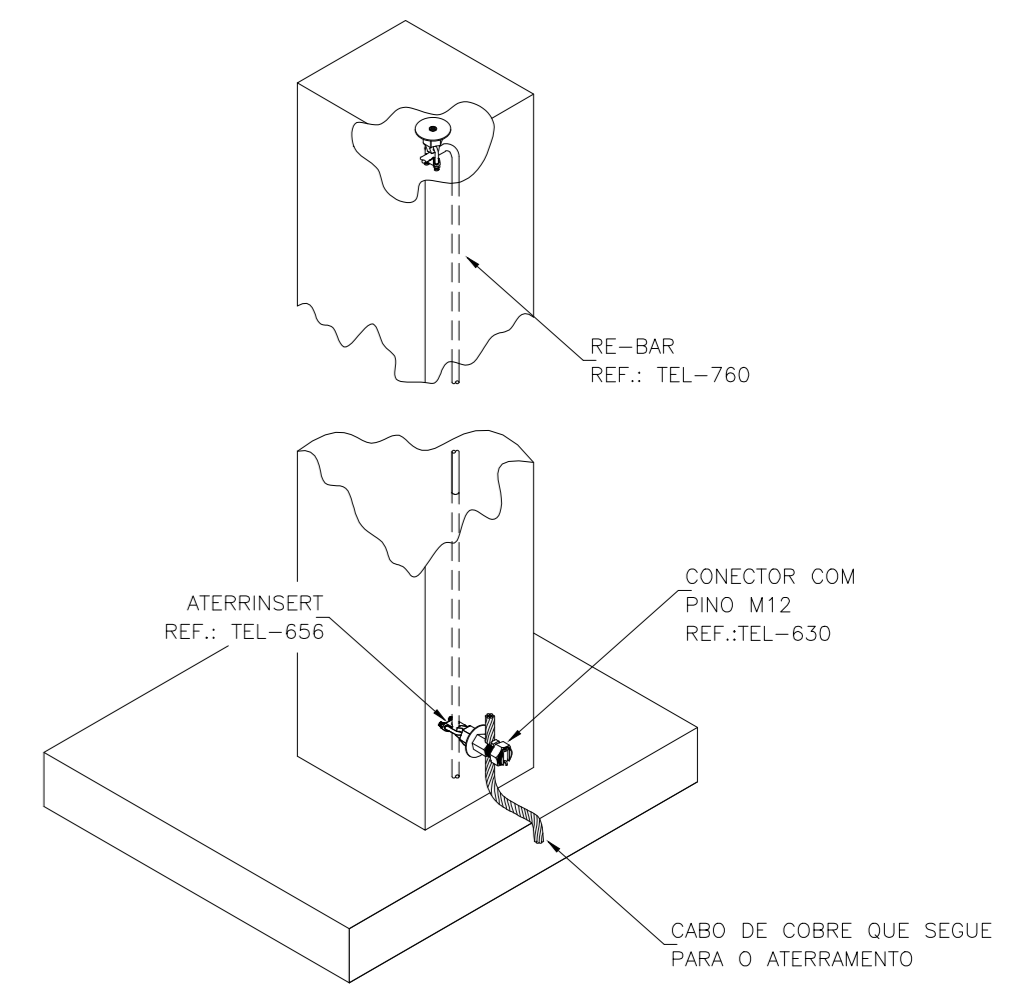

6 DETALHE 5
RE-BAR 80mm² NO INTERIOR DA COLUNA COM TERMINAIS NAS EXTREMIDADES
S/ ESC

Lista de materiais		LEGENDA	
SPDA			
Captores			
Terminal Aéreo			
300 mm - Barra chata de alumínio	48 pz	—	Barra chata de alumínio 7/8\"/>
Condutores de proteção (SPDA)			
Barra chata em alumínio - com furos	280 m	—	Condutor de descida em rebar 80mm ² cfe. indicado
7/8\"/>			
Re-bar redonda aço galvanizado	20 pz	○	Terminal aéreo 300 mm em barra chata de alumínio.
80mm ²			

- NOTAS**
- SPDA CLASSE IV MISTO (SUBSISTEMA DE CAPTAÇÃO E ATERRAMENTO EXTERNOS. SUBSISTEMA DE CONDUTORES DE DESCIDA ESTRUTURAL) CLASSE DE SPDA CALCULADA EM ANÁLISE DE RISCO PARA A SITUAÇÃO MAIS CRÍTICA DO TERRITÓRIO NACIONAL (MAIOR ÍNDICE CERÁUNICO).
 - SUBSISTEMA DE CAPTAÇÃO EXTERNO COM TERMINAIS AÉREOS DE CAPTAÇÃO EM BARRA CHATA DE ALUMÍNIO H = 300 mm FIXADOS CONFORME O DETALHE 3. MALHA DE CAPTAÇÃO EM BARRA CHATA DE ALUMÍNIO 7/8\"/>
 - O CASTELO D'ÁGUA METÁLICO DISPENSA A INSTALAÇÃO DE CAPTORES E CONDUTORES DE DESCIDA EXTERNOS, POR SE TRATAR DE ELEMENTO NATURAL DE CAPTAÇÃO E DESCIDA.
 - A CONEXÃO ENTRE BARRA CHATA DE ALUMÍNIO E RE-BAR DEVE SER EXECUTADA COM A UTILIZAÇÃO DE TERMINAL TIPO ATERRINSERT, CONFORME OS DETALHES 1 E 4.
 - É OBRIGATORIA A APLICAÇÃO DE POLIURETANO NOS FUROS REALIZADOS PARA A FIXAÇÃO DOS CONDUTORES.
 - A FIXAÇÃO DAS BARRAS CHATAS DE ALUMÍNIO DEVEM SER EXECUTADAS:
 - A CADA 1,0 M PARA CONDUTORES HORIZONTAIS E;
 - A CADA 1,5 M PARA CONDUTORES VERTICAIS.
 - AS EMENDAS ENTRE RE-BAR DEVEM SER EXECUTADAS CONFORME O DETALHE 5.

- NOTAS GERAIS**
- ESTE PROJETO É PROPRIEDADE DO PROJETISTA REGISTRADO NO SELO, CONFORME LEI Nº. 5194/66 NÃO DEVE SER UTILIZADO PARA QUALQUER OUTRA FINALIDADE QUE NÃO SE RELACIONE COM A EXECUÇÃO DA PRESENTE EDIFICAÇÃO, SENDO TERMINANTEMENTE VEDADA SUA COLOCAÇÃO A DISPOSIÇÃO DE TERCEIROS.
 - O PROJETISTA NÃO SE RESPONSABILIZARÁ POR EVENTUAIS ALTERAÇÕES DESTA EXECUÇÃO DURANTE SUA EXECUÇÃO, QUALQUER MODIFICAÇÃO, O MESMO DEVE SER CONTACTADO.
 - ESTE PROJETO FOI BASEADO NO LAY-OUT E INFORMAÇÕES FORNECIDAS PELO ARQUITETO OU PROPRIETÁRIO.
 - QUALQUER MODIFICAÇÃO OU DÚVIDA DEVERÁ SER IMEDIATAMENTE COMUNICADA POR ESCRITO AO PROJETISTA.

03	JANEIRO/2023	Revisão geral da disciplina conforme a atualização da arquitetura. Foram substituídos os elementos necessários para atender ao sistema de Proteção contra Descargas Atmosféricas, com devido dimensionamento e detalhamento. Atualizado a NBR 5419/2015.
02	JANEIRO/2017	Adicionamento à NBR 5419/2015. Alteração: quadro de áreas, fechamento frontal, sanitários 1 e 2, altura da platibanda, mobiliário e equipamentos, altura da cerâmica nos sanitários, cor dos portões dos subterrâneos e altura do porta 90A. Adicional: gradil e quadro de cargas no cabeleiro d'água, de duchas higiênicas e escaninhos pré-escuda.
01	JULHO/2016	Alteração paredes - shaft para tubulação hidráulica e detalhamento; alteração da altura da platibanda.

CONTROLE DE REVISÕES

PROJETO PADRÃO - FNE		
PROPRIETÁRIO:		
ENDEREÇO:		
MUNICÍPIO - UF:		
PROPRIETÁRIO:		
RESP. TÉCNICO:	CAU / CREA	
AUTOR DO PROJETO:	CAU / CREA	
APROVAÇÕES	CAU / CREA	
	PREFEITURA / RA	
OBSERVAÇÕES:		
CRECHE PRÉ-ESCOLA TIPO 1 PROJETO DE PROTEÇÃO CONTRA DESCARGAS ATMOSFÉRICAS		
COORDENAÇÃO CGEST - Coordenação Geral de Infraestrutura Educativa	PROTEÇÃO CONTRA DESCARGAS ATMOSFÉRICAS COBERTURAS E DETALHES	EDA
REVISÃO R.00 R.01 R.02	ESCALA INDICADA DATA EMISSÃO JAN/2023	FRANQUIA 02/03
FORMATO A0 (1189x841)		

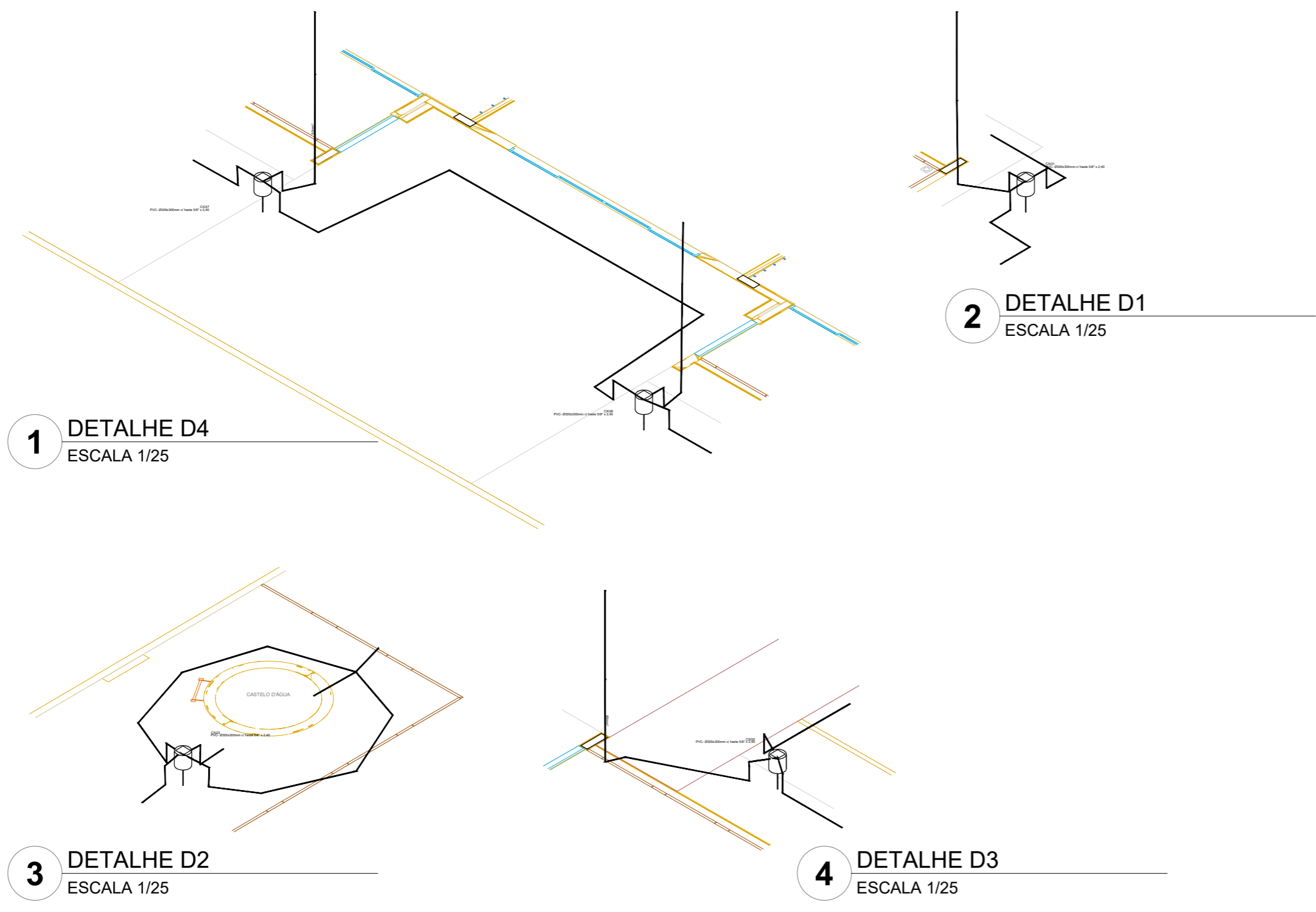

03	JANEIRO/ 2023	Revisão geral da disciplina conforme a atualização da arquitetura. Foram acrescentados os elementos necessários para atender ao sistema de Proteção contra Descargas Atmosféricas, com devido dimensionamento e detalhamento. Atendimento a NBR 5419/2015.
02	JANEIRO/ 2017	Atendimento à NBR 9050/2015; Alteração: quadro de áreas, fechamento frontal, sanitários 1 e 2, altura da platibanda, mobiliário e equipamento, altura da cerâmica nos sanitários, cor dos portões dos solarios e altura da porta PA4; Acréscimo: gradil e quadro de cargas no castelo d'água, de duchas higienicas e escaninhos pré-escola.
01	JULHO/ 2016	Alteração paredes - shaft para tubulação hidráulica e detalhamento; alteração da altura da platibanda.
N°	DATA	DESCRIÇÃO

CONTROLE DE REVISÕES

 MINISTÉRIO DA EDUCAÇÃO	
PROJETO PADRÃO - FNDE	
PROPRIETÁRIO:	
ENDEREÇO:	
MUNICÍPIO - UF:	
PROPRIETÁRIO:	
RESP. TÉCNICO:	CAU / CREA
AUTOR DO PROJETO:	CAU / CREA
APROVAÇÕES	CAU / CREA
	PREFEITURA / RA
OBSERVAÇÕES:	

CRECHE PRÉ-ESCOLA TIPO 1		
PROJETO DE PROTEÇÃO CONTRA DESCARGAS ATMOSFÉRICAS		
COORDENAÇÃO CGEST - Coordenação Geral de Infraestrutura Educacional	PROTEÇÃO CONTRA DESCARGAS ATMOSFÉRICAS DETALHES D1, D2, D3 e D4	EDA
REVISÃO R.00 R.03 R.01 R.02	ESCALA 1/25 DATA EMISSÃO JAN/2023	PRANCHA 03/03
FORMATO A2 (594X420)		

CASTELO E ENTRADA

BLOCO B

BLOCO A

Legenda - Pavimento	
[Símbolo]	2 Tomadas baixas a 0,30m do piso
[Símbolo]	2 Tomadas médias a 1,10m do piso
[Símbolo]	Caixa de passagem
[Símbolo]	Caixa de passagem 150x150x80 a 2,80 do piso
[Símbolo]	Caixa de passagem 300x300x300 no piso
[Símbolo]	Cotovelo reto 90°
[Símbolo]	Cruzeta (X) 90°
[Símbolo]	Interruptor intermediário 1 tecla - 1,10m do piso
[Símbolo]	Interruptor paralelo 1 tecla - 1,10m do piso
[Símbolo]	Interruptor paralelo e Tomada hexagonal a 1,10m do piso
[Símbolo]	Interruptor simples 1 tecla - 1,10m do piso
[Símbolo]	Interruptor simples 2 teclas - 1,10m do piso
[Símbolo]	Interruptor simples 3 teclas - 1,10m do piso
[Símbolo]	Interruptor simples e Tomada hexagonal a 1,10m do piso
[Símbolo]	Interruptor simples e paralelo 2 teclas e Tomada hexagonal a 1,10m do piso
[Símbolo]	Interruptor simples 2 teclas e Tomada hexagonal a 1,10m do piso
[Símbolo]	Motor trifásico a 0,30m do piso
[Símbolo]	Ponto genérico de luz
[Símbolo]	Ponto genérico de luz 15W
[Símbolo]	Ponto genérico de luz 160W
[Símbolo]	Ponto genérico de luz 20W
[Símbolo]	Ponto genérico de luz 250W
[Símbolo]	Ponto genérico de luz 30W
[Símbolo]	Ponto genérico de luz 50W
[Símbolo]	Ponto genérico de luz 60W
[Símbolo]	Ponto genérico de luz 80W
[Símbolo]	Quadro de distribuição
[Símbolo]	Quadro de medição
[Símbolo]	Saída dupla para eletroduto
[Símbolo]	Saída horizontal para eletroduto
[Símbolo]	T horizontal 90°
[Símbolo]	Terminal
[Símbolo]	Tomada alta a 2,20m do piso
[Símbolo]	Tomada baixa a 0,30m do piso
[Símbolo]	Tomada média a 1,10m do piso
[Símbolo]	Tomada no piso

NOTAS:

- EXECUTAR ESTE PROJETO JUNTAMENTE COM O PROJETO ESTRUTURAL.
- ANTES DA CONCRETAGEM PREVER PASSAGEM PARA AS TUBULAÇÕES DENTRO DOS LIMITES ESTABELECIDOS PELA NBR 6118:2014.
- PARA POSICIONAMENTO DAS LUMINÁRIAS OBSERVAR LOCALIZAÇÃO NA PLANTA DE FORRO.
- OS ELETRODUTOS QUE SEGUIM ATÉ O QUADRO DE ALIMENTAÇÃO GERAL DEVERÃO SER EM PVC RÍGIDO ROSCAVEL.
- OS ELETRODUTOS APARENTES (PATO) DEVERÃO SER DE AÇO GALVANIZADO.
- ALTERAÇÕES NESTE PROJETO SOMENTE COM AUTORIZAÇÃO EXPRESSA DO FNDE.

REFERÊNCIAS:

- MEMORIAL DESCRITIVO E ESPECIFICAÇÕES TÉCNICAS.
- PLANILHA DE QUANTITATIVOS.

Nº	DATA	DESCRIÇÃO
03	JANEIRO/2023	Revisão geral da disciplina conforme a atualização da arquitetura. Redimensionamento dos pontos de iluminação, tomadas de uso geral e específico para adequação da arquitetura e novo layout. Atendimento à NBR 5410:2022.
02	JANEIRO/2017	Atendimento à NBR 9050:2015. Alteração: quadro de áreas, fechamento frontal, sanitários 1 e 2 altura da pia/bandeja, mobiliário e equipamento, altura da sanonete nos sanitários, cor das paredes dos sanitários e altura da porta PM. Acrescimento: gradil e quadro de cargas no castelo d'água. Se duchas higiênicas e escaninhos pré-escola.
01	JULHO/2016	Alteração paredes - shaft para tubulação hidráulica e detalhamento; alteração da altura da pia/bandeja.

CONTROLE DE REVISÕES



PROJETO PADRÃO - FNDE

PROPRIETÁRIO:

ENDEREÇO:

MUNICÍPIO - UF:

PROPRIETÁRIO:

RESP. TÉCNICO: CAU / CREA

AUTOR DO PROJETO: CAU / CREA

APROVAÇÕES: CAU / CREA

PREFEITURA / RA

OBSERVAÇÕES:

COORDENAÇÃO: PROJETO ELÉTRICO

CGEST - Coordenação Geral de Infraestrutura Educacional

PLANTA DE LOCALIZAÇÃO AMPLIAÇÕES

REVISÃO: R 03

R 01

R 02

ESCALA: 1/75

DATA EMISSÃO: JANEIRO/2023

PRONOME: ELE

FORMATO: (1186x841)

01/05

1 PLANTA BAIXA TÉRREO - MAPA LOCALIZAÇÃO AMPLIAÇÕES

ESCALA 1/75

Legenda de fiação - Pavimento - Parte 1	
1	[Símbolo]
2	[Símbolo]
3	[Símbolo]
4	[Símbolo]
5	[Símbolo]
6	[Símbolo]
7	[Símbolo]
8	[Símbolo]
9	[Símbolo]

Legenda de fiação - Pavimento - Parte 2	
10	[Símbolo]
11	[Símbolo]
12	[Símbolo]
13	[Símbolo]
14	[Símbolo]
15	[Símbolo]
16	[Símbolo]

Legenda de fiação - Pavimento - Parte 3	
17	[Símbolo]
18	[Símbolo]
19	[Símbolo]
20	[Símbolo]
21	[Símbolo]
22	[Símbolo]
23	[Símbolo]

Legenda de fiação - Pavimento - Parte 4	
24	[Símbolo]
25	[Símbolo]
26	[Símbolo]
27	[Símbolo]
28	[Símbolo]
29	[Símbolo]
30	[Símbolo]

Legenda de fiação - Pavimento - Parte 5	
31	[Símbolo]
32	[Símbolo]
33	[Símbolo]
34	[Símbolo]
35	[Símbolo]
36	[Símbolo]
37	[Símbolo]

Legenda de fiação - Pavimento - Parte 6	
38	[Símbolo]
39	[Símbolo]
40	[Símbolo]
41	[Símbolo]
42	[Símbolo]
43	[Símbolo]
44	[Símbolo]

Legenda de fiação - Pavimento - Parte 7	
45	[Símbolo]
46	[Símbolo]
47	[Símbolo]
48	[Símbolo]
49	[Símbolo]
50	[Símbolo]
51	[Símbolo]

Legenda de fiação - Pavimento - Parte 8	
52	[Símbolo]
53	[Símbolo]
54	[Símbolo]
55	[Símbolo]
56	[Símbolo]
57	[Símbolo]
58	[Símbolo]

Legenda das Indicações - Pavimento	
CHU	Pontos de força - Uso específico - Chuveiro 5000 W
ARC22000	Pontos de força - Uso específico - Condicionador de ar Split 22000BTU
ARC30000	Pontos de força - Uso específico - Condicionador de ar Split 30000BTU
ARC9000	Pontos de força - Uso específico - Condicionador de ar Split 9000BTU
MCO	Pontos de força - Uso específico - Microondas 1500w - média
TOE	Pontos de força - Uso específico - Tomera elétrica.
100x100x80	PVC - teto - 100x100x80 mm
BRST	Tomada - uso específico - Bomba recalque - 3cv trifásico
CTR	Cotovelo reto 90° - 50x50mm
CZ	Cruzeta (X) 90° sem tampa - 50x50mm
TH	T horizontal 90° - 200x75mm
TH	T horizontal 90° - 50x50mm
TM	Terminal - 200x100mm
TM	Terminal - 50x50mm
TH	T horizontal 90° - 200x100mm
TH	T horizontal 90° sem tampa - 200x100mm
TM	Terminal - 150x75mm
TM	Terminal - 200x100mm
TM	Terminal - 38x38mm

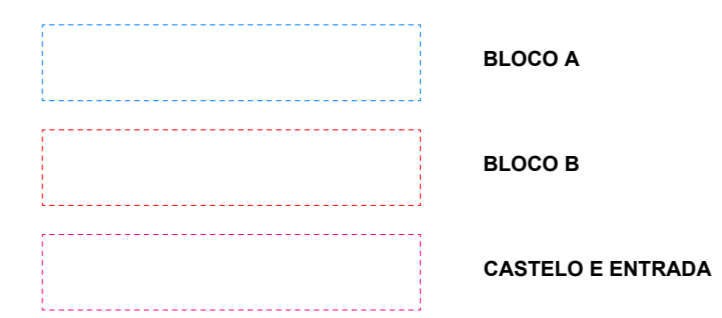

Legenda de condutos	
[Símbolo]	Direta
[Símbolo]	Tubo
[Símbolo]	Alta
[Símbolo]	Média
[Símbolo]	Baixa
[Símbolo]	Ar Cond.
[Símbolo]	Chuveiro
[Símbolo]	Piso

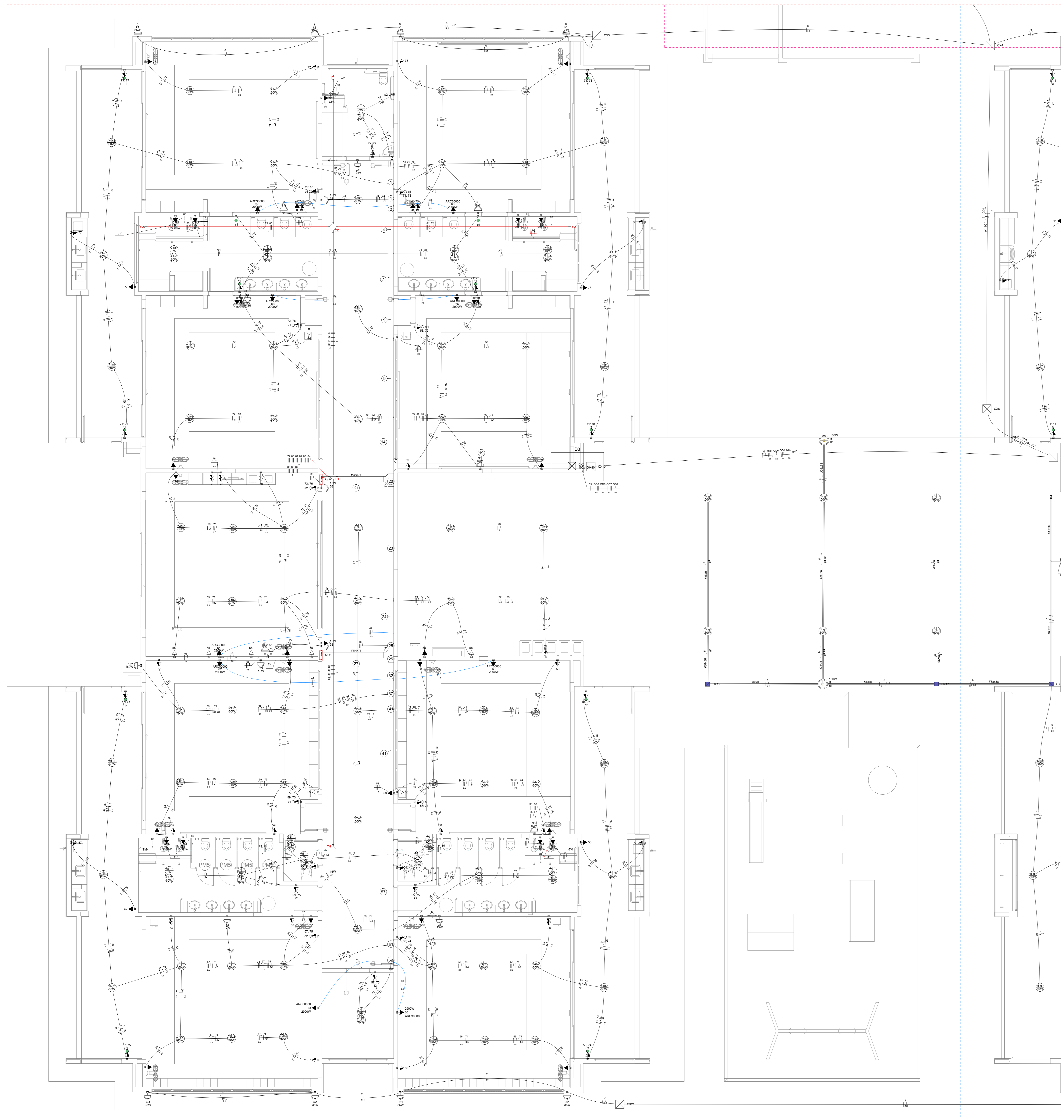

Legenda de fiação - Pavimento - Parte 1	Legenda de fiação - Pavimento - Parte 2	Legenda de fiação - Pavimento - Parte 3	Legenda de fiação - Pavimento - Parte 4	Legenda de fiação - Pavimento - Parte 5
1	10	17	24	32
2	11	18	25	33
3	12	19	26	34
4	13	20	27	35
5	14	21	28	36
6	15	22	29	37
7	16			
8				
9				

Legenda de fiação - Pavimento - Parte 6	Legenda de fiação - Pavimento - Parte 7	Legenda de fiação - Pavimento - Parte 8
38	45	52
39	46	53
40	47	54
41	48	
42	49	
43	50	
44	51	
	52	
	53	
	54	

Legenda das Indicações - Pavimento

CHU Pontos de força - Uso específico - Chuveiro 5000 W
 ARC22000 Pontos de força - Uso específico - Condicionador de ar Split 22000BTU
 ARC30000 Pontos de força - Uso específico - Condicionador de ar Split 30000BTU
 ARC40000 Pontos de força - Uso específico - Condicionador de ar Split 40000BTU
 MOD Pontos de força - Uso específico - Microondas 1500W - média
 TOE Pontos de força - Uso específico - Torneira elétrica
 100x100x80 PVC - teto - 100x100x80 mm
 BIST Tomada - uso específico - Bomba recalque - 3cv trifásico
 TH T horizontal 90° - 200x75mm
 TH T horizontal 90° sem lâmpa - 50x50mm
 TM Terminal - 200x100mm
 TM Terminal - 50x50mm
 TH T horizontal 90° - 200x75mm
 TH T horizontal 90° sem lâmpa - 200x75mm
 TM Terminal - 150x75mm
 TM Terminal - 200x100mm

Legenda - Pavimento

2 Tomadas básicas a 0,30m do piso
 2 Tomadas móveis a 1,10m do piso
 Casa de passagem
 Casa de passagem 150x150x80 a 2,80 do piso
 Casa de passagem 300x300x300 no piso
 Cotovelo reto 90°
 Interruptor intermediário 1 tacas - 1,10m do piso
 Interruptor paralelo 1 tacas - 1,10m do piso
 Interruptor paralelo e Tomada hexagonal a 1,10m do piso
 Interruptor simples 1 tacas - 1,10m do piso
 Interruptor simples 3 tacas - 1,10m do piso
 Interruptor simples e Tomada hexagonal a 1,10m do piso
 Interruptor simples e paralelo 2 tacas e Tomada hexagonal a 1,10m do piso
 Interruptores simples 2 tacas e Tomada hexagonal a 1,10m do piso
 Motor trifásico a 0,30m do piso
 Ponto genérico de luz
 Ponto genérico de luz 15W
 Ponto genérico de luz 160W
 Ponto genérico de luz 20W
 Ponto genérico de luz 250W
 Ponto genérico de luz 35W
 Ponto genérico de luz 50W
 Ponto genérico de luz 60W

Quadro de distribuição
 Quadro de medição
 Saida dupla para eletroduto
 Saida horizontal para eletroduto
 T horizontal 90°
 Terminal
 Tomada alta a 2,20m do piso
 Tomada baixa a 0,30m do piso
 Tomada média a 1,10m do piso
 Tomada no piso

Legenda de condutos

Dueta
 TUB
 MADA
 Balsa
 Ar Cond.
 Chuveiro
 Piso



DIAGRAMA DE LOCALIZAÇÃO DOS BLOCOS A E B NO CASTELO D'ÁGUA

NOTAS:

- EXECUTAR ESTE PROJETO JUNTAMENTE COM O PROJETO ESTRUTURAL.
- ANTES DA CONCRETAGEM PREVER PASSAGEM PARA AS TUBULAÇÕES DENTRO DOS LIMITES ESTABELECIDOS PELA NBR 618:2014.
- PARA POSICIONAMENTO DAS LUMINÁRIAS OBSERVAR LOCALIZAÇÃO NA PLANTA DE FORRO.
- OS ELETRODUTOS QUE SEGUJEM ATÉ O QUADRO DE ALIMENTAÇÃO GERAL DEVERÃO SER EM PVC RÍGIDO RIGIDIVEL.
- OS ELETRODUTOS APARENTES (PÁTIO) DEVERÃO SER DE AÇO GALVANIZADO.
- ALTERAÇÕES NESTE PROJETO SOMENTE COM AUTORIZAÇÃO EXPRESSA DO FNDE.

REFERÊNCIAS:

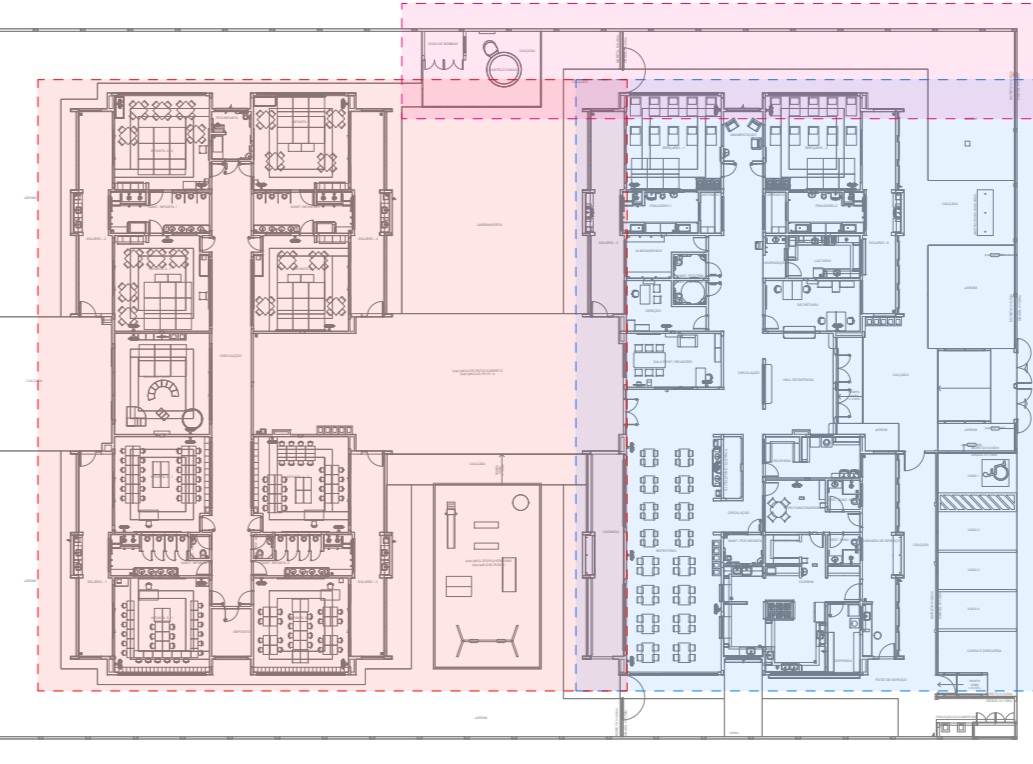
- MEMORIAL DESCRITIVO E ESPECIFICAÇÕES TÉCNICAS.
- PLANILHA DE QUANTITATIVOS.

03	JANEIRO/2023	Revisão geral da disciplina conforme a atualização da arquitetura. Redimensionamento dos pontos de iluminação, tomadas de uso geral e específico para adequação da arquitetura e novo layout. Abandono a NBR 5410:2004.
02	JANEIRO/2017	Abandono a NBR 9050/2015. Alteração: quadro de áreas, fechamento frontal, sanitários 1 e 2 altura da pia/banda, mobiliário e equipamento, altura da cerâmica nos sanitários, cor das paredes dos sanitários e altura da porta PM. Ajuste: gradil e quadro de cargas no castelo d'água. Se duchas higiênicas e escaninhos pré-escola.
01	JULHO/2016	Alteração paredes - shaft para tubulação hidráulica e deslaminagem; alteração da altura da pia/banda.
Nº	DATA	DESCRIÇÃO

CONTROLE DE REVISÕES



PROJETO PADRÃO - FNDE

PROPRIETÁRIO:	
ENDEREÇO:	
MUNICÍPIO - UF:	
PROPRIETÁRIO:	
RESP. TÉCNICO:	CAU / CREA
AUTOR DO PROJETO:	CAU / CREA
APROVAÇÕES:	CAU / CREA
	PREFEITURA / RA
OBSERVAÇÕES:	

CRECHE PRÉ-ESCOLA TIPO 1
PROJETO DE ELÉTRICA 127/220V

COORDENAÇÃO	PROJETO ELÉTRICO	
CGEST - Coordenação Geral de Infraestrutura Educacional	FAIXÃO BLOCO B	ELE
REVISÃO	ESCALA	FRANCOIA
R 01 R 03	1:50	
R 01	DATA EMISSÃO	
FORMATO (118x84x1)	JAN/2023	02/105