

1 FACHADA 3 ESCALAT 75

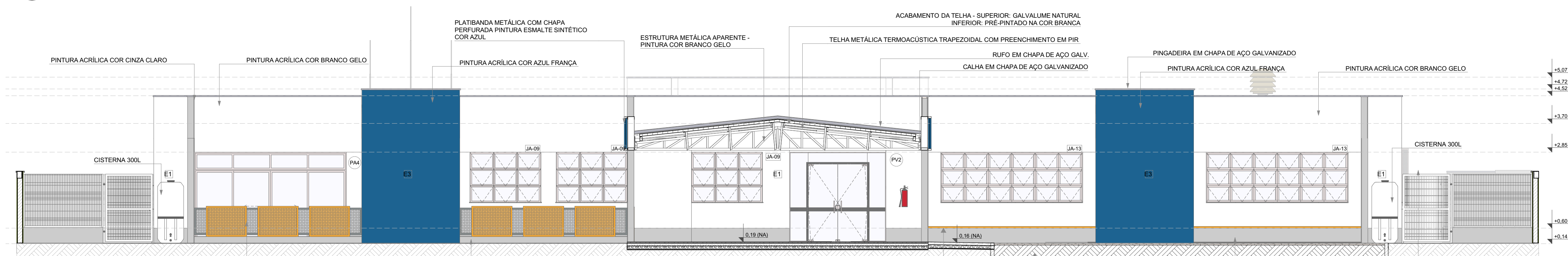

2 FACHADA 5 ESCALAT 75

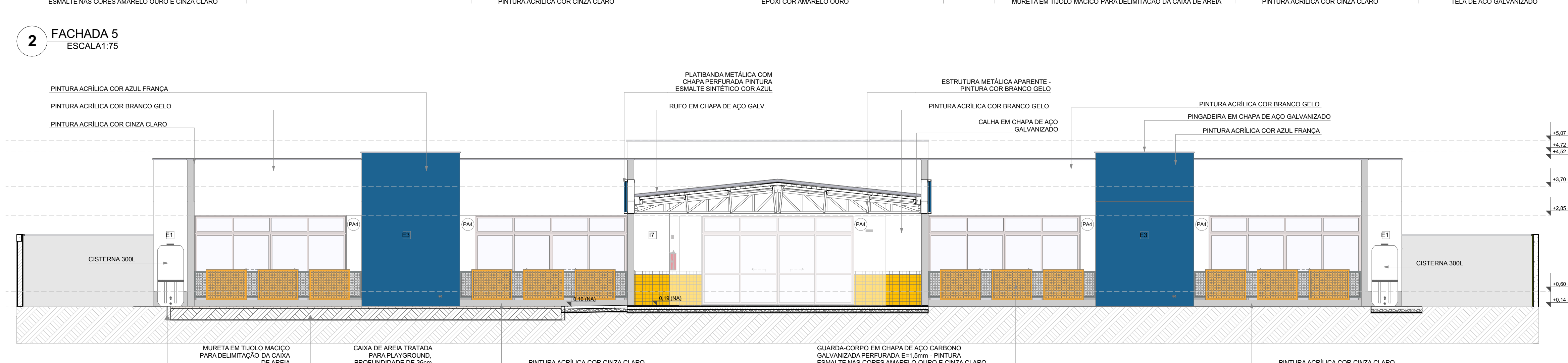

3 FACHADA 6 ESCALAT 75

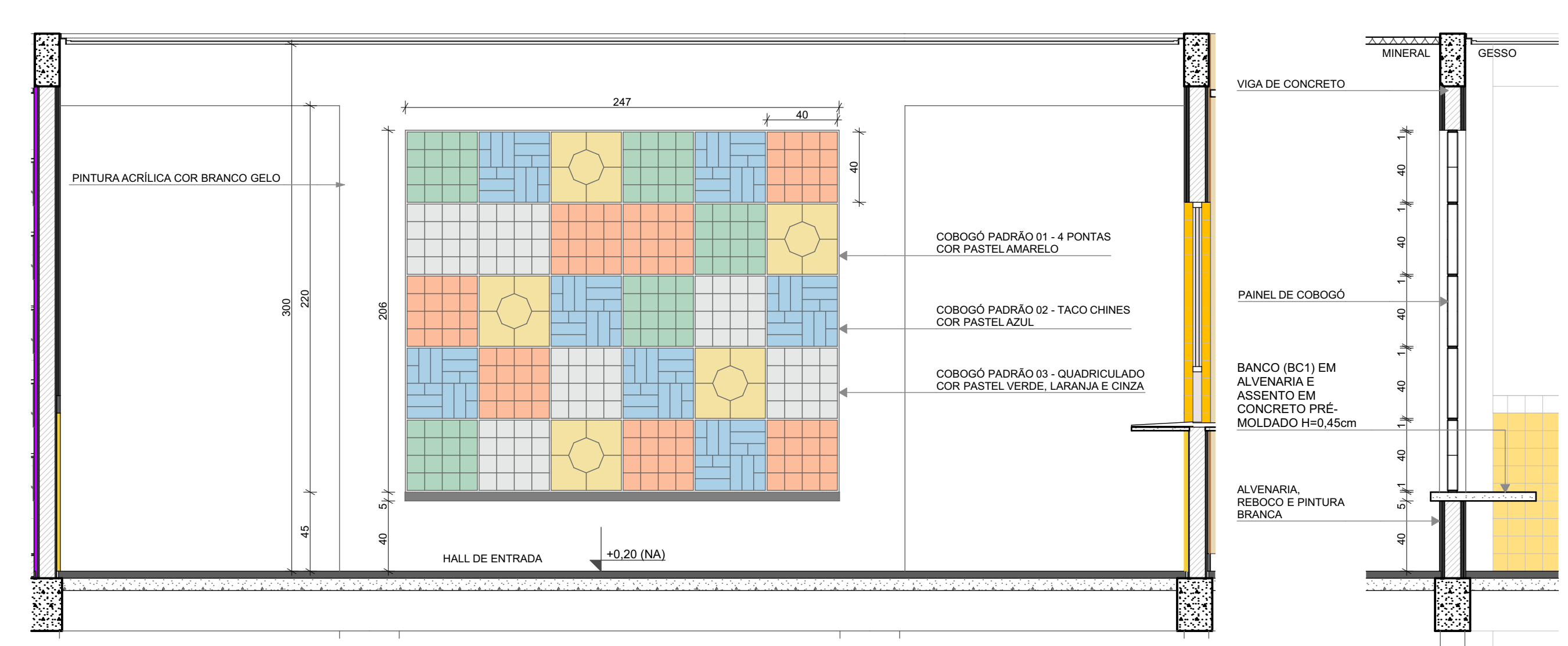

4 DETALHE 1: AMPLIAÇÃO PAINEL DO COBOGO ESCALAT 25

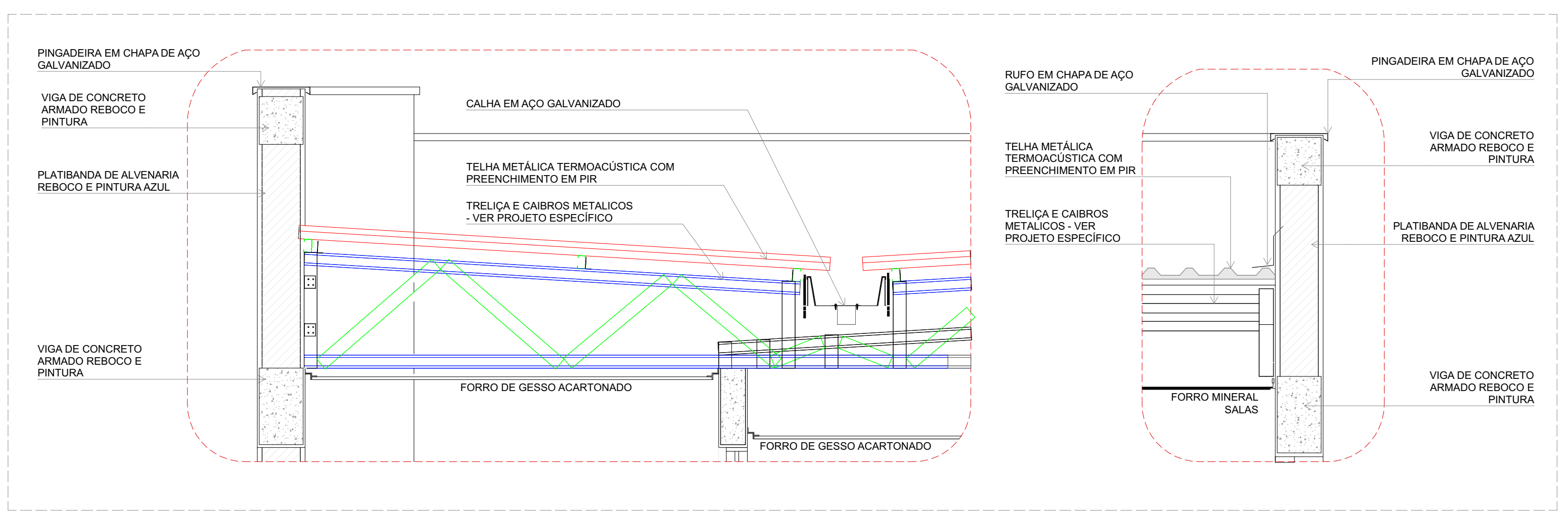

5 DETALHES 2 E 3: AMPLIAÇÃO DAS PLATIBANDAS, RUFOS E CALHA ESCALAT 20

Padrão Cobogo	Vista	Quant.	L x A
COBOGO PADRÃO 01 - 4 PONTAS		5	40x40
COBOGO PADRÃO 02 - TACAO CHINES		7	40x40
COBOGO PADRÃO 03 - QUADRICULADO		18	40x40

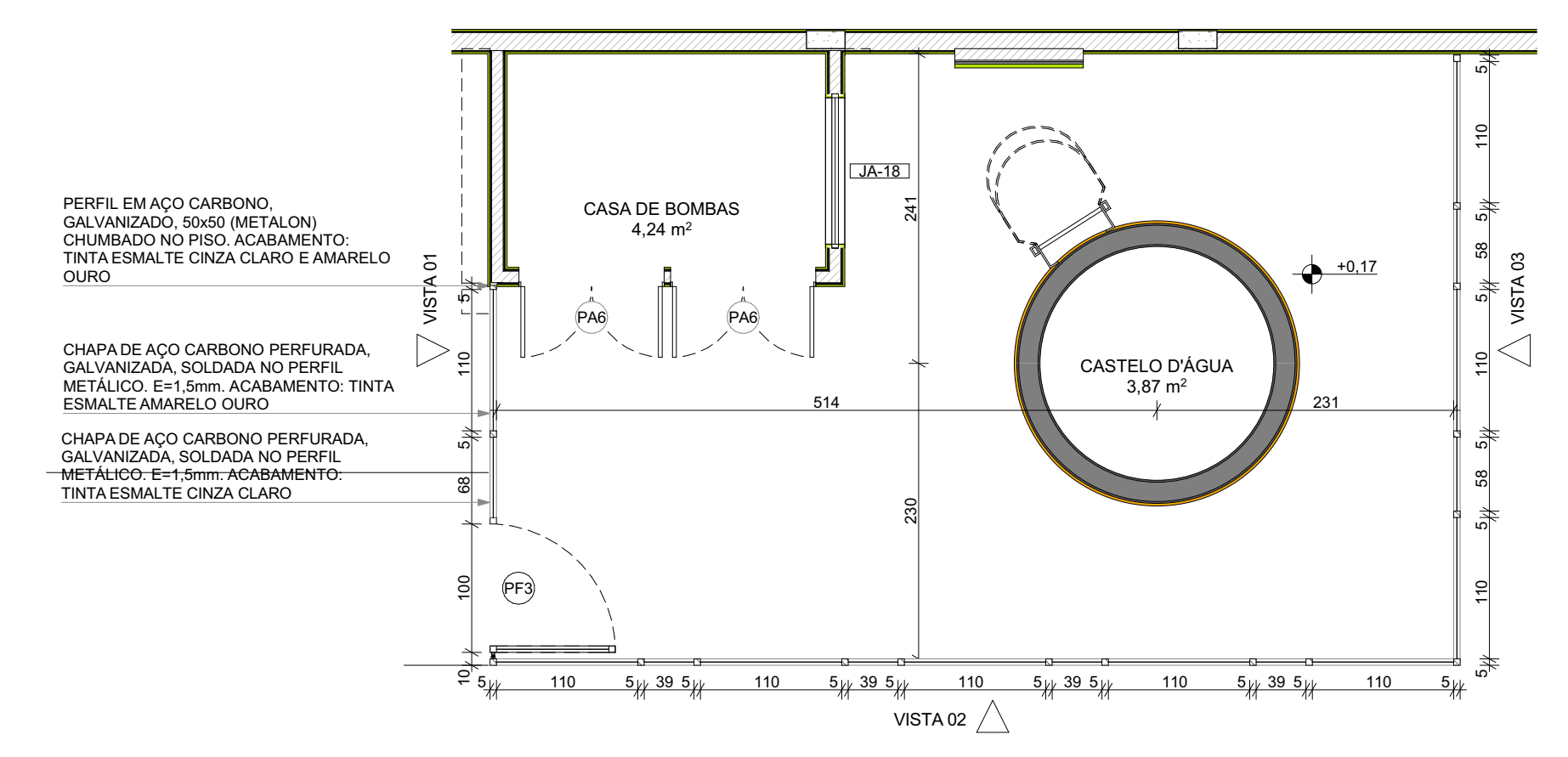

6 DETALHE 4: GRADIL CASTELO D'ÁGUA ESCALAT 50

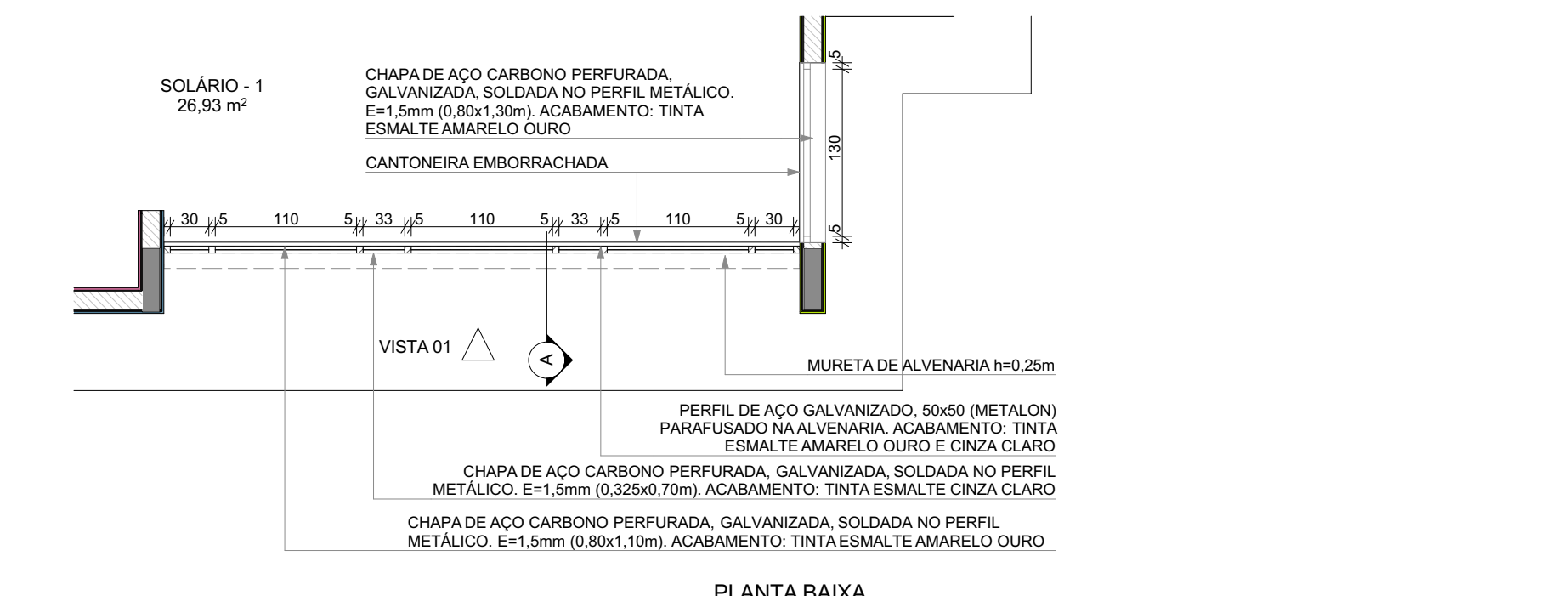

7 DETALHE 5: GUARDA-CORPO METÁLICO ESCALAT 50

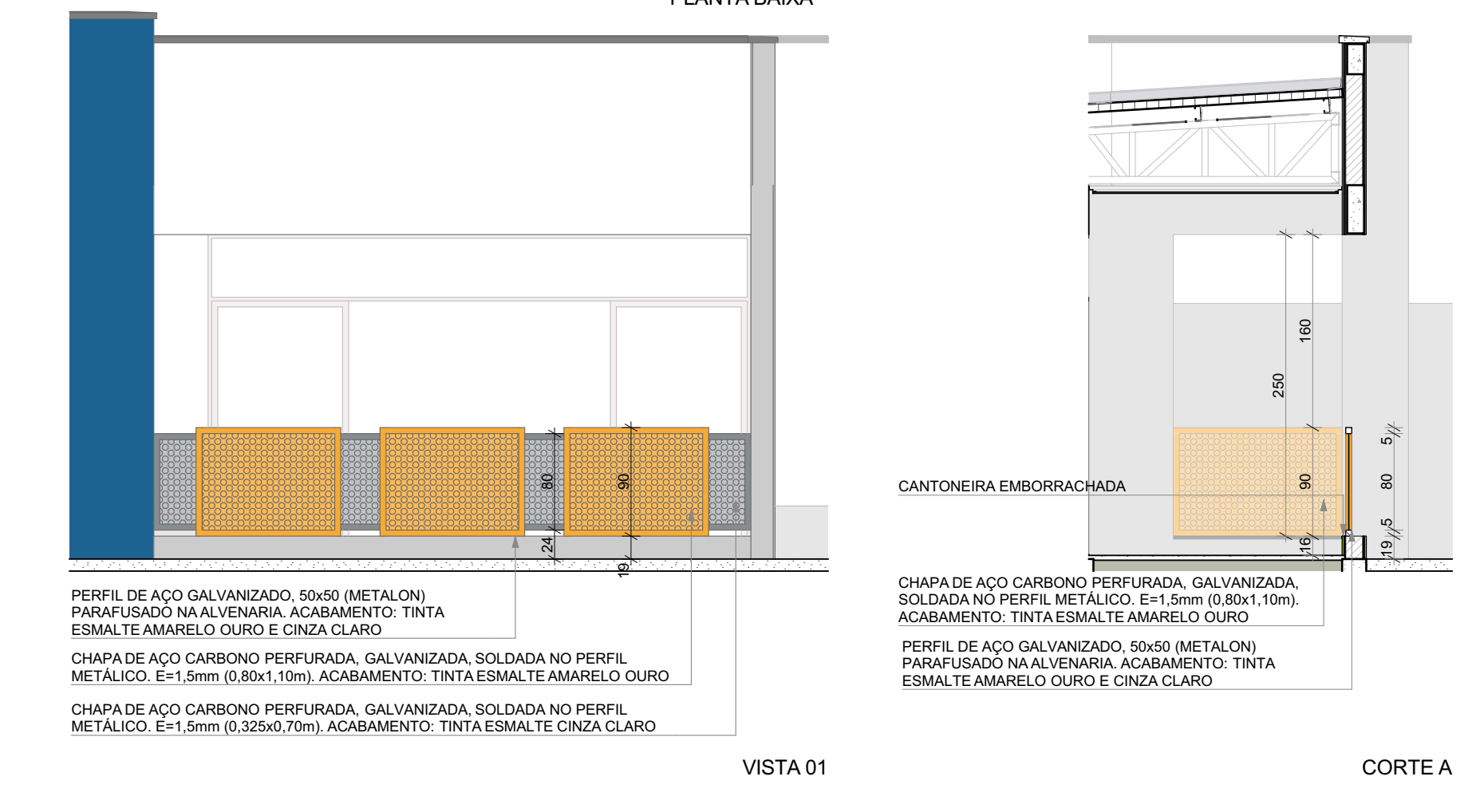

8 DETALHE 6: FECHAMENTO METÁLICO VARANDAS ESCALAT 50

NOTAS

- MEDIDAS E NÍVEIS EM METROS;
- VERIFICAR POSIÇÃO EXATOS PILARES NO PROJETO ESTRUTURAL;
- VERIFICAR DETALHES CONSTRUTIVOS PERTINENTES NAS PRANÇADAS DE DETALHAMENTO;
- EM CASO DE CONFLITO DE INFORMAÇÕES ENTRE O PROJETO GRÁFICO E O MEMORIAL DESCRITIVO, PREVALECE A INFORMAÇÃO CONTIDA NOS DESENHOS;
- ALTERAÇÕES NESTE PROJETO SOMENTE COM AUTORIZAÇÃO EXPRESSA DO FNDE

REFERÊNCIAS:

- PLANILHA DE QUANTITATIVOS
- MEMORIAL DESCRITIVO E ESPECIFICAÇÕES TÉCNICAS

LEGENDA

	INDICAÇÃO DE MATERIAS DE PISO		INDICAÇÃO DE VISTAS
	INDICAÇÃO DE FACHADAS		INDICAÇÃO DE CORTES
	INDICAÇÃO DE PORTAS E JANELAS		ESPECIFICAÇÃO DE MATERIAS DE TETO
	INDICAÇÃO DE DETALHES		

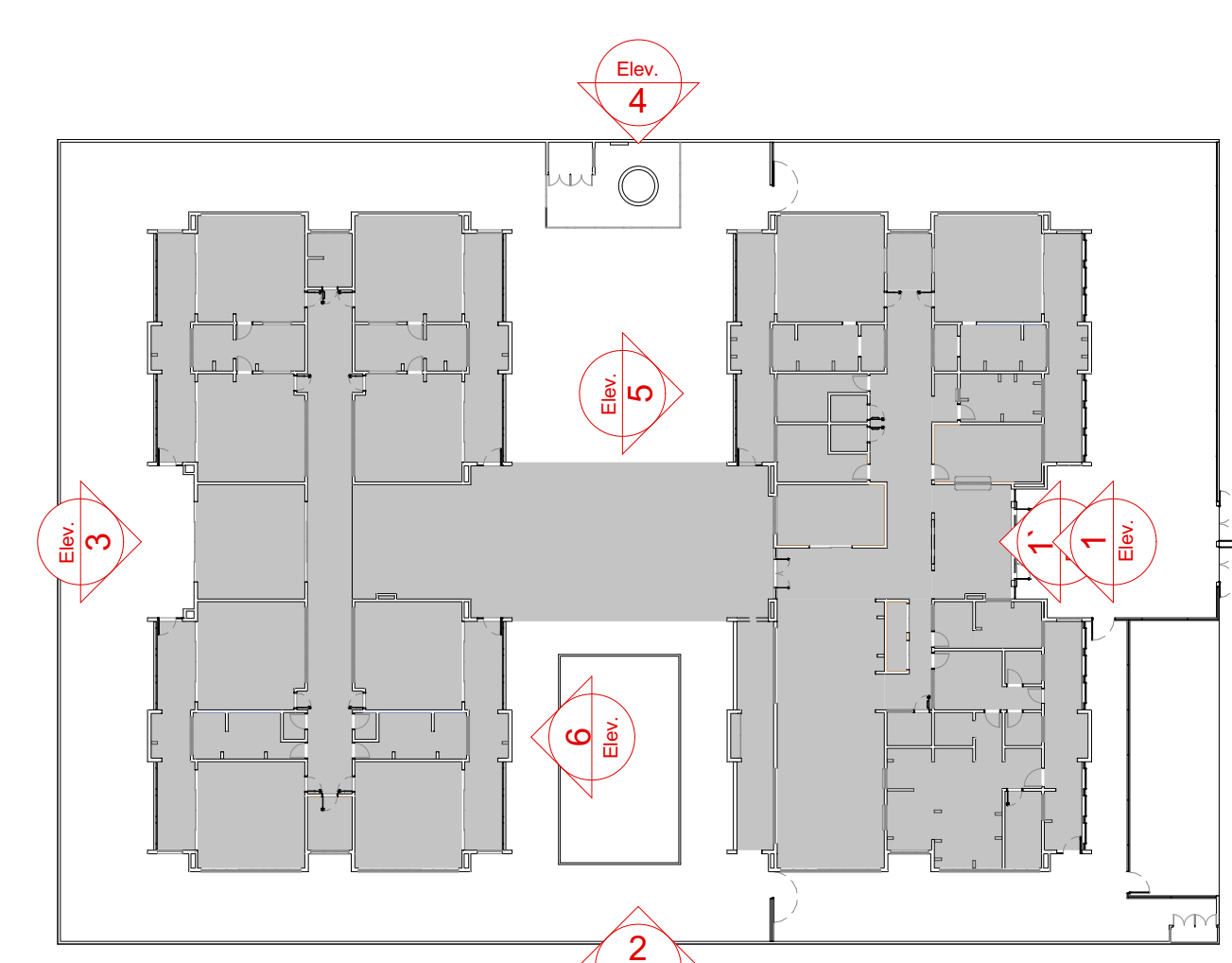

CROQUI DE REFERENCIA

Nº	DATA	DISCRIÇÃO
01	JULHO 2016	Alteração paredes - shaft para tubulação hidráulica e esgoto; alteração da altura da platibanda.
02	JANEIRO 2017	Ampliação do gradil e guarda-corpo no castelo d'água, de duchas higiênicas e escaninhos pré-acabados.
03	JANEIRO 2023	Revisão do Projeto Arquitetônico Checa e Pré-Escola Tipo 1 Modelo Padrão FNDE em metodologia Building Information Modeling para atender a NBR 9050/2015; Alteração da dimensão do terreno para 45 x 65m, com ampliação do pátio central e circulações laterais. Alteração de layout dos ambientes: Cozinha, copa de funcionários, cozinha, lavanderia e DAI.

CONTROLE DE REVISÕES

PROPRIETÁRIO: **FNDE** MINISTÉRIO DA EDUCAÇÃO

PROJETO PADRÃO - FNDE

PROPRIETÁRIO: _____

ENDEREÇO: _____

MUNICÍPIO - UF: _____

PROPRIETÁRIO: _____

RESP. TÉCNICO: CAU / CREA _____

AUTOR DO PROJETO: CAU / CREA _____

APROVAÇÕES _____ CAU / CREA _____

APROVAÇÕES _____ PREFEITURA / RA _____

APROVAÇÕES _____

APROVAÇÕES _____

APROVAÇÕES _____

APROVAÇÕES _____

APROVAÇÕES _____

APROVAÇÕES _____

APROVAÇÕES _____

COORDENAÇÃO: CGEST - Coordenação Geral de Infraestrutura Educacional

FACHADAS 03, 05 e 06 e DETALHES

ARQ

REVISÃO: R.00 R.03 ESCALA: 1:75, 1:25, 1:20, 1:50 PRANCHA: _____
R.01 R.02 DATA DEMISSÃO: JAN/2023
R.02

FORMATO: (118x841) 08/41

NOTAS

- MEDIDAS E NÍVEIS EM METROS;
- VERIFICAR POSIÇÃO EXATOS DOS PILARES NO PROJETO ESTRUTURAL;
- VERIFICAR DETALHES CONSTRUTIVOS PERTINENTES NAS FRANQUISAS DE DETALHAMENTO;
- EM CASO DE CONFLITO DE INFORMAÇÕES ENTRE O PROJETO GRÁFICO E O MEMORIAL DESCRITIVO, PREVALECE A INFORMAÇÃO CONTIDA NOS DESENHOS;
- ALTERAÇÕES NESTE PROJETO SOMENTE COM AUTORIZAÇÃO EXPRESSA DO FNDE.

REFERÊNCIAS:

- PLANILHA DE QUANTITATIVOS
- MEMORIAL DESCRITIVO E ESPECIFICAÇÕES TÉCNICAS

LEGENDA

	INDICAÇÃO NÍVEL PLANTA CORTE		ESPECIFICAÇÃO DE MATERIAS DE PAREDE INTERNA E EXTERNA
	INDICAÇÃO DE CORTES		ESPECIFICAÇÃO DE MATERIAS DE TETO
	INDICAÇÃO DE FACHADAS		ESPECIFICAÇÃO DE MATERIAS DE PORTAS E JANELAS
	INDICAÇÃO DE DETALHES		RAIO (VER PROJETO HIDRAULICO)
	INDICAÇÃO DA INCLINAÇÃO DO PISO		MURTELA EM ALVENARIA COM REVESTIMENTO CERAMICO
	INDICAÇÃO DE NÍVEL DE ASSENTAMENTO		SOLEIRA
	SOLEIRA		SOLEIRA INCLINADA

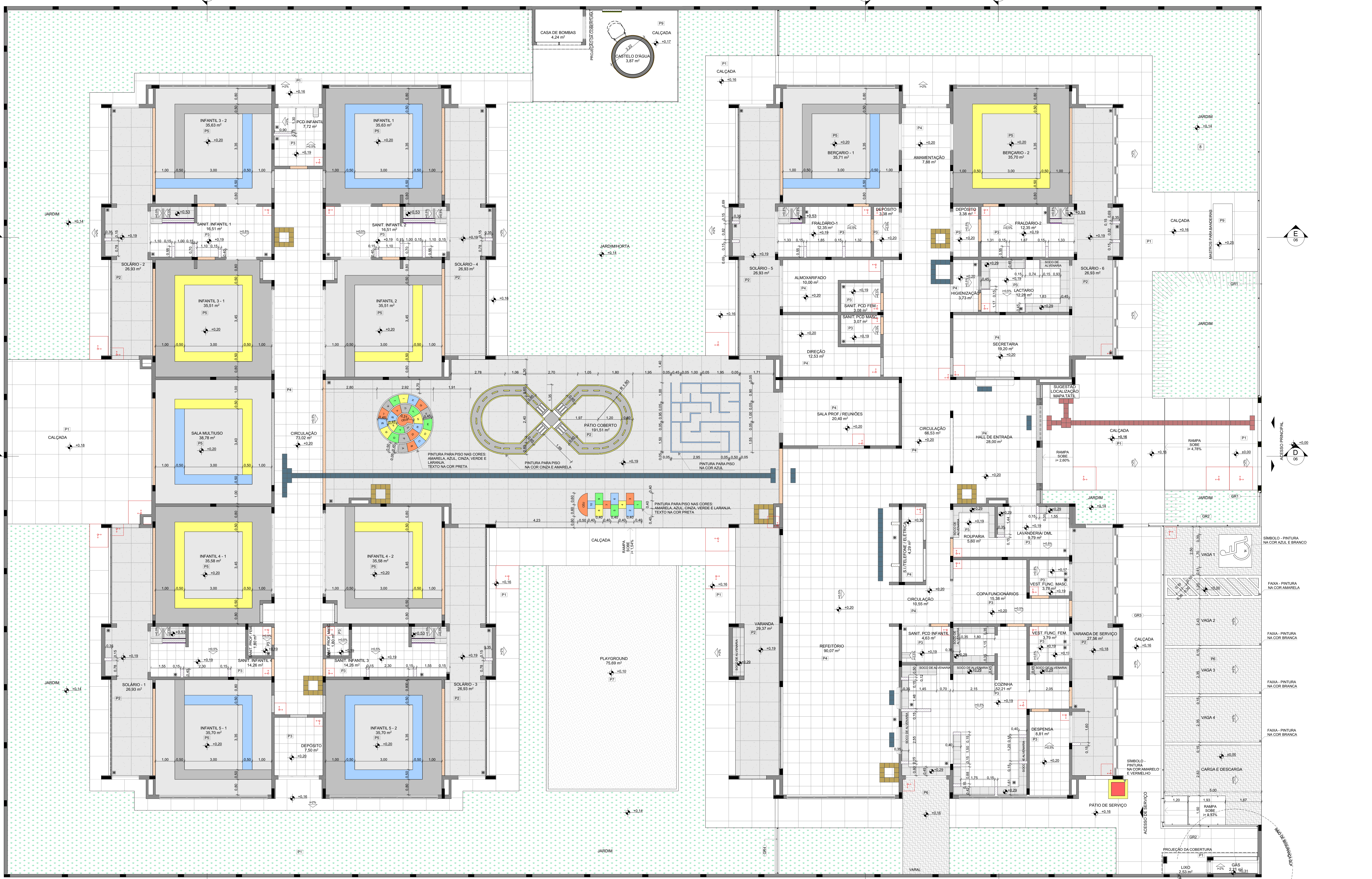

LEGENDA ESPECIFICAÇÃO DE PISOS

ID	TIPO	ÁREA (m²)
P1	PASSEIO DE CONCRETO DESEMPENADO COM JUNTAS PLÁSTICAS A CADA 1,20m	404,60
P2	GRANITO COM JUNTAS PLÁSTICAS A CADA 1,00m, COR CINZA CLARO	412,53
P3	CERÂMICA 45x45cm, PEI 5, COR BRANCO GELADO, ANTIDERRAPANTE	228,96
P4	CERÂMICA 60x60cm, PEI 5, COR BRANCO GELADO, ANTIDERRAPANTE	348,00
P5	PISO VINÍLICO EM MANTA E=2mm (amarelo)	32,90
P5	PISO VINÍLICO EM MANTA E=2mm (Azul)	30,19
P5	PISO VINÍLICO EM MANTA E=2mm (cinza claro)	220,11
P5	PISO VINÍLICO EM MANTA E=2mm (cinza escuro)	115,08
P6	BLOCO INTERTRAVADO DE CONCRETO	84,01
P7	ÁREA	76,60
P8	GRAMA JARDIM	726,76
P9	ACABAMENTO POLIDO PARA PISO DE CONCRETO	37,69

LEGENDA ESPECIFICAÇÃO DE SOLEIRAS

TIPO	COMPRIMENTO (mL)
SOLEIRA EM GRANITO CINZA ANDORINHA E=2cm	106,23

LEGENDA ESPECIFICAÇÃO DE PISOS - PISO PODOTÁTIL

POSICÃO	TIPO	ÁREA (m²)
Exterior	PISO PODOTÁTIL EM BORRACHA INTEGRADO "ALERTA" - 25x25cm - COR AZUL	0,19
	PISO PODOTÁTIL EM BORRACHA INTEGRADO "DIRECIONAL" - 25x25cm - COR AZUL	5,75
	PISO PODOTÁTIL EM PLACAS PRÉ-MOLDADAS "ALERTA" - 25x25cm - COR VERMELHO	0,81
	PISO PODOTÁTIL EM PLACAS PRÉ-MOLDADAS "DIRECIONAL" - 25x25cm - COR VERMELHO	2,62
Interior	PISO PODOTÁTIL EM BORRACHA INTEGRADO "ALERTA" - 25x25cm - COR AMARELA	5,25
	PISO PODOTÁTIL EM BORRACHA INTEGRADO "ALERTA" - 25x25cm - COR AZUL	2,84
	PISO PODOTÁTIL EM BORRACHA INTEGRADO "DIRECIONAL" - 25x25cm - COR AZUL	0,81
	PISO PODOTÁTIL EM BORRACHA INTEGRADO "DIRECIONAL" - 25x25cm - COR AZUL	0,81

CONTROLE DE REVISÕES

Nº	DATA	DESCRIÇÃO
03	JANEIRO 2023	Revisão do Projeto Arquitetônico Checa e Piv-Escola Tipo 1 Modelo Padrão FNDE em metodologia Building Information Modeling. Alteração para atender a NBR 9050/2015. Alteração da dimensão do terreno para 45 x 65m, com ampliação do pátio central e circulações laterais. Alteração de layout dos ambientes: Cozinha, copa de funcionários, cozinha, lavanderia e DML.
02	JANEIRO 2017	Atendimento a NBR 9050/2015. Ampliação do quadro de áreas, fechamento frontal, sanitários 1 e 2, altura do platibando, mobiliário e equipamento, altura da cerâmica nos sanitários, cor dos porões dos solários e altura da porta P44. Anterior: do gradil e quadro de carga no canteiro d'água, de dutos higiênicos e escaninhos pré-escala.
01	JULHO 2016	Alteração paredes - dml para tubulação hidráulica e esatamento; alteração da altura do platibando.

FNDE MINISTÉRIO DA EDUCAÇÃO

PROJETO PADRÃO - FNDE

PROPRIETÁRIO: _____

ENDEREÇO: _____

MUNICÍPIO - UF: _____

PROPRIETÁRIO: _____

RESP. TÉCNICO: CAU / CREA _____

AUTOR DO PROJETO: CAU / CREA _____

APROVAÇÕES: _____ CAU / CREA _____

PREFEITURA / RA _____

OBSERVAÇÕES: _____

CRECHE PRÉ-ESCOLA TIPO 1 PROJETO DE ARQUITETURA

COORDENAÇÃO	PLANTA PAGINAÇÃO DE PISO	ARQ
CGEST - Coordenação Geral de Infraestrutura Educacional		
REVISÃO: R.00 R.03 R.01 R.02	ESCALA: 1/75 DATA: 04/05/2023	FRANCHA: 09/41
FORMATO: (118x841)		

1 PLANTA DE PAGINAÇÃO DE PISOS ESCALA:1/75

NOTAS

- MEDIDAS E NÍVEIS EM METROS.
- VERIFICAR POSIÇÃO DATADOS PLARES NO PROJETO ESTRUTURAL.
- VERIFICAR DETALHES CONSTRUTIVOS PERTINENTES NAS FRANCHAS DE DETALHAMENTO.
- EM CASO DE CONFLITO DE INFORMAÇÕES ENTRE O PROJETO GRÁFICO E O MEMORIAL DESCRITIVO, PREVALECE A INFORMAÇÃO CONTIDA NOS DESENHOS.
- ALTERAÇÕES NESTE PROJETO SOMENTE COM AUTORIZAÇÃO EXPRESSA DO FNDE.

REFERÊNCIAS:

- PLANILHA DE QUANTITATIVOS
- MEMORIAL DESCRITIVO E ESPECIFICAÇÕES TÉCNICAS

LEGENDA

	INDICAÇÃO NÍVEL PLANTA CORTE		INDICAÇÃO DE VISTAS
	INDICAÇÃO DE CORTES		ESPECIFICAÇÃO DE MATERIAS DE PISO
	INDICAÇÃO DE FACHADAS		ESPECIFICAÇÃO DE MATERIAS DE PAREDE INTERNA E EXTERNA
	INDICAÇÃO DE PORTAS E JANELAS		ESPECIFICAÇÃO DE MATERIAS DE TETO
	INDICAÇÃO DE DETALHES		INDICAÇÃO DE TETO
	INDIO PAGNAÇÃO FORRO MINERAL		INDICAÇÃO DE PE DIREITO ALTURA DO FORRO

ESPECIFICAÇÃO DE TETO

SÍMBOLO	DESCRIÇÃO	ÁREA (m²)
	FORRO DE GESSO ACARTONADO	471,09
	FORRO EM FIBRA MINERAL REMOVÍVEL (1200x225x15mm) APOIADO SOBRE PERFIL METÁLICO "T" INVERTIDO 24mm	736,65

LEGENDA DE APARELHOS

SÍMBOLO	QTDE	DESCRIÇÃO
	4	REFLETORES LED SLIM 200W, BRANCO FRIO, REF.: ILLUMIN OU SIMILAR, H=200mm DO PISO ACABADO
	16	ARANDELAS LED SOBREPOR 24W, BRANCO FRIO, REF.: ILLUMIN OU SIMILAR, H=220mm DO PISO ACABADO
	1	REFLETORES LED SLIM 200W, BRANCO FRIO, REF.: ILLUMIN OU SIMILAR, FIXADO NO PISO
	9	SPOTS BALIZADORES LED 12W, BRANCO FRIO, REF.: ILLUMIN OU SIMILAR
	1	ARANDELAS LED SOBREPOR 24W, BRANCO FRIO, REF.: ILLUMIN OU SIMILAR
	6	LÂMPADA TUBULAR LED T8 18W, COM CALHA ACOPLADA, REF.: TACHIBIRA OU SIMILAR, (qm.: 40 X 1200mm)
	14	LUMINÁRIA DE EMBUIR EM FORRO DE GESSO OU MODULADO COM PERFIL "T" COM BARRA DE LED 17W, REF.: MINOTAURO SPE SOFT ITAM OU SIMILAR, (dim.: 212 X 640mm)
	56	LUMINÁRIA DE EMBUIR EM FORRO DE GESSO OU MODULADO COM PERFIL "T" COM BARRA DE LED 30W, REFLETOR E ALETA, REF.: 2005 LED SOFT ITAM OU SIMILAR, (qm.: 220 X 1200mm)
	89	LUMINÁRIA DE EMBUIR EM FORRO DE GESSO OU MODULADO COM PERFIL "T" COM BARRA DE LED 31W, REF.: MINOTAURO SPE SOFT ITAM OU SIMILAR, (qm.: 220 X 1200mm)

CONTROLE DE REVISÕES

Nº	DATA	DESCRIÇÃO
03	JANEIRO 2023	Revisão do Projeto Arquitetônico Checa e Piv-Escola Tipo 1 Modelo Padrão FNDE em metodologia Building Information Modeling. Alteração para atender a NBR 9062/2015. Alteração da dimensão do terreno para 45 x 65m, com ampliação do pátio central e circulações laterais. Alteração de layout dos ambientes: Cozinha, copa de funcionários, máquina, lavanderia e DAI.
02	JANEIRO 2017	Atendimento à NBR 9062/2015. Alteração: quadro de áreas, fechamento frontal, sanitários 1 e 2, altura da platibanda, mobiliário e equipamento, altura da cerâmica nos sanitários, cor dos porões dos solários e altura da porta PA4. Ajustes: do gradil e quadro de cargas no castelo d'água, de dutos hidráulicos e esgotos pré-escada.
01	JULHO 2016	Alteração paredes - shaft para tubulação hidráulica e esgoto; alteração da altura das platibandas.

FNDE MINISTÉRIO DA EDUCAÇÃO

PROJETO PADRÃO - FNDE

PROPRIETÁRIO: _____

ENDEREÇO: _____

MUNICÍPIO - UF: _____

PROPRIETÁRIO: _____

RESP. TÉCNICO: CAU / CREA _____

AUTOR DO PROJETO: CAU / CREA _____

APROVAÇÕES: _____ CAU / CREA _____

PREFETURA / RA _____

OBSERVAÇÕES: _____

COORDENAÇÃO

CGEST - Coordenação Geral de Infraestrutura Educacional

PROJETO DE ARQUITETURA

PLANTA DE FORRO E ILUMINAÇÃO

ARQ

REVISÃO	ESCALA	FRANCHA
R.00	1:75, 1:5	
R.01		
R.02		

FORMATO: (1189x841)

DATA DE EMISSÃO: 10/41



1 PLANTA DE FORRO E ILUMINAÇÃO ESCALA:1/75

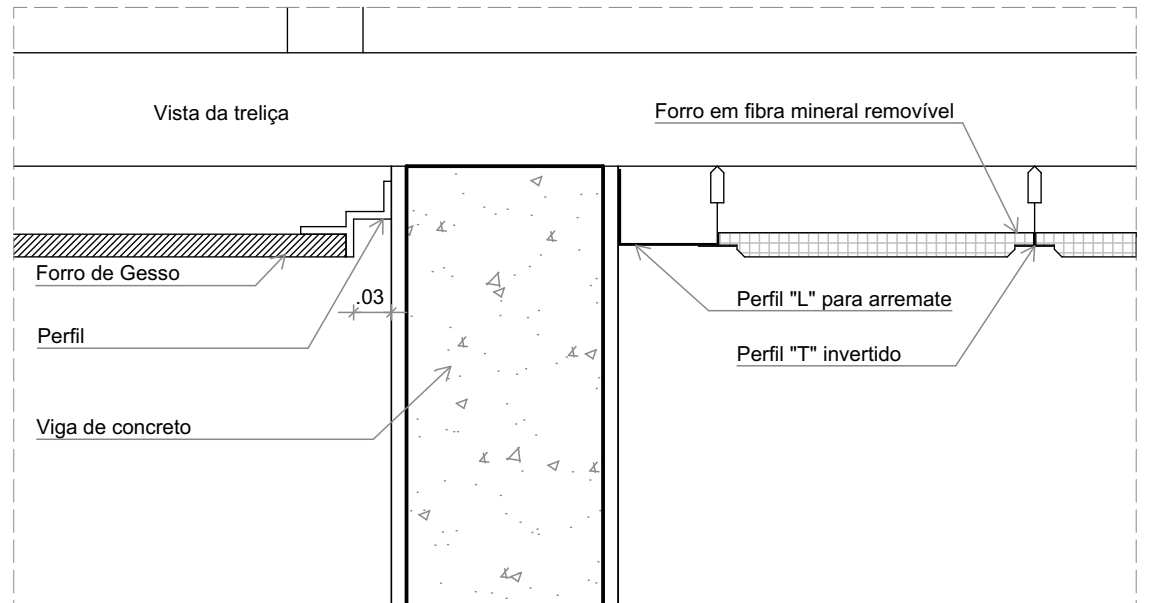

2 DETALHE 1: NEGATIVO E FIXAÇÃO FORRO MINERAL ESCALA:1/5

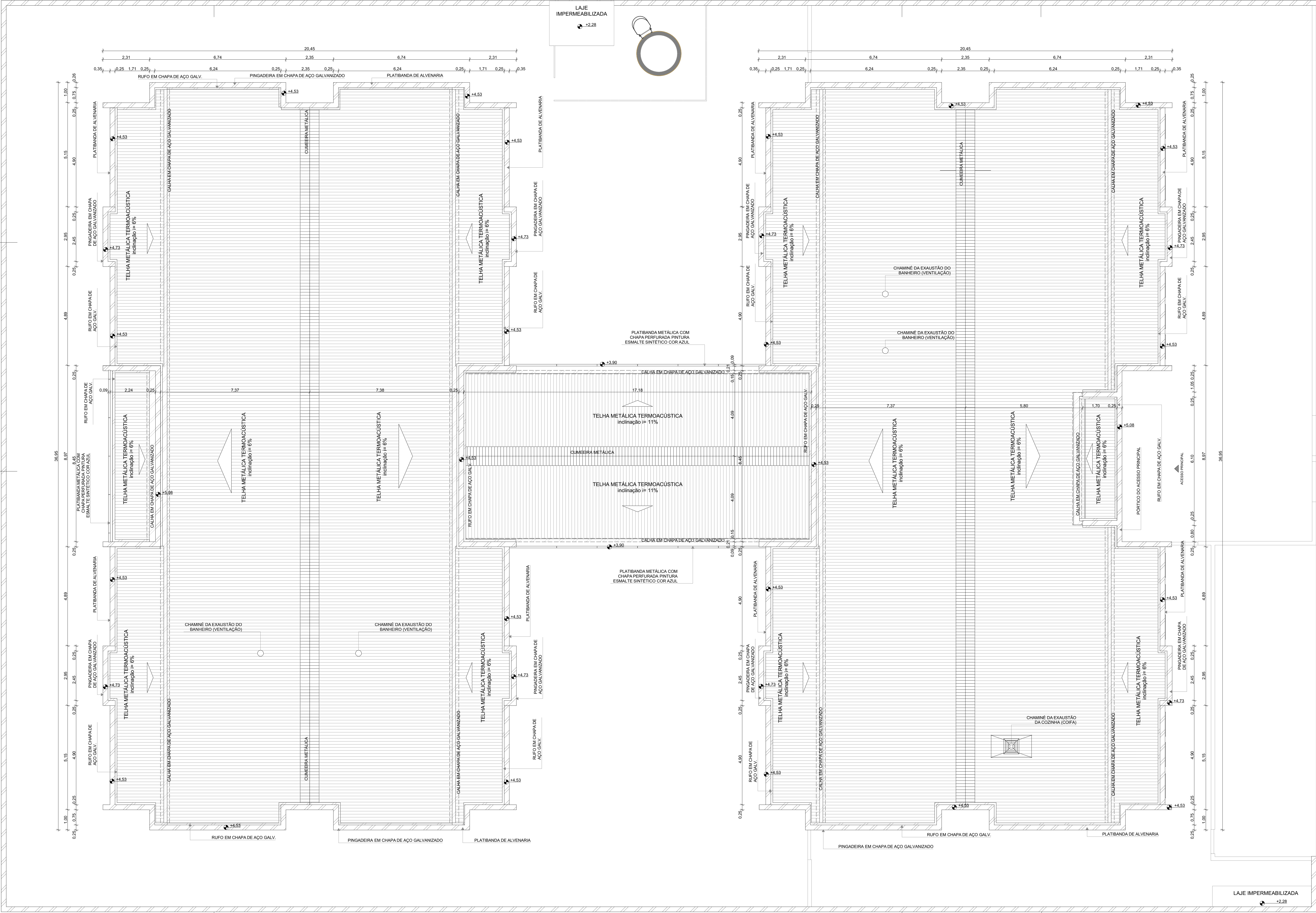

NOTAS

- MEDIDAS E NÍVEIS EM METROS;
- VERIFICAR POSIÇÃO EXATOS PILARES NO PROJETO ESTRUTURAL;
- VERIFICAR DETALHES CONSTRUTIVOS PERTINENTES NAS PRANCHAS DE DETALHAMENTO;
- EM CASO DE CONFLITO DE INFORMAÇÕES ENTRE O PROJETO GRÁFICO E O MEMORIAL DESCRITIVO, PREVALECE A INFORMAÇÃO CONTIDA NOS DESENHOS;
- ALTERAÇÕES NESTE PROJETO SOMENTE COM AUTORIZAÇÃO EXPRESSA DO FINE

REFERÊNCIAS:

- PLANILHA DE QUANTITATIVOS
- MEMORIAL DESCRITIVO E ESPECIFICAÇÕES TÉCNICAS

LEGENDA

	INDICAÇÃO DE NÍVEL PLANTA E CORTE		INDICAÇÃO DE VISTAS
	INDICAÇÃO DE CORTES		ESPECIFICAÇÃO DE MATERIAS DE PISO
	INDICAÇÃO DE FACHADAS		ESPECIFICAÇÃO DE MATERIAS DE PAREDE INTERNA E EXTERNA
	INDICAÇÃO DE PORTAS E JANELAS		ESPECIFICAÇÃO DE MATERIAS DE TETO
	INDICAÇÃO DE DETALHES		

NOTAS

- O VALOR DE COTA MÍNIMO ENTRE A CUMEIRA MAIS ALTA E A PLATIBANDA É 100mm, PORTANTO A COTA SUPERIOR DA PLATIBANDA DEVE ESTAR A 100mm DO BANZO INFERIOR DAS TESOURAS;
- SERÃO APLICADAS TELHAS TERMOACÚSTICAS, "TIPO SANDUICHE", TRAPEZOIDAL COM AS SEGUINTE CAMADAS:
A) REVESTIMENTO SUPERIOR EM AÇO PRE-PINTADO, NA COR BRANCA, DE ESPESURA #0,43mm OU #0,50mm;
B) NÚCLEO EM ESPUMA RÍGIDA DE POLIISOCIANURATO (PIR), COM DENSIDADE MÉDIA ENTRE 38 A 42 KG/M³;
C) REVESTIMENTO INFERIOR EM AÇO GALVALUME (PARA OS BLOCOS A E B) E EM AÇO PRE-PINTADO NA COR BRANCA (PARA O PATIO COBERTO), DE ESPESURA #0,43mm

LEGENDA SISTEMA DE COBERTURA - CALHA, CUMEIRA E PINGADERA

ITEM	QUANTIDADE (mL)
CALHA EM CHAPA DE AÇO GALVANIZADO	188,91
CUMEIRA METÁLICA	86,02
PINGADERA EM CHAPA DE AÇO GALVANIZADO	444,36

LEGENDA SISTEMAS DE COBERTURA - TELHA

ITEM	QUANTIDADE (m ²)
TELHA METÁLICA TERMOACÚSTICA TRAPEZOIDAL COM PREENCHIMENTO EM PIR	1.437,77

CONTROLE DE REVISÕES

Nº	DATA	DESCRIÇÃO
03	JANEIRO 2023	Revisão do Projeto Arquitetônico Checa e Piv-Escola Tipo 1 Modelo Padrão FNDE em metodologia Building Information Modeling Alteração para atender a NBR 9050/2020: Alteração da dimensão do terreno para 45 x 65m, com ampliação do patio central e circulações laterais. Alteração de layout dos ambientes: Cozinha, copa de funcionários, cozinha, lavanderia e DAI.
02	JANEIRO 2017	Abandono a NBR 9050/2015. Alteração: quadro de áreas, fechamento frontal, sanitários, 1 e 2, altura da platibanda, mobiliário e equipamento, altura da cerâmica nos sanitários, cor dos porões dos solários e altura da porta PM4. Anelamento do gradil e quadro de cargas no sanitário d'água, de dutos higiênicos e esgoto nos pré-escoda.
01	JULHO 2016	Alteração paredes - shaft para tubulação hidráulica e esgoto; alteração da altura da platibanda.

FINE MINISTÉRIO DA EDUCAÇÃO

PROJETO PADRÃO - FNDE

PROPRIETÁRIO: _____

ENDEREÇO: _____

MUNICÍPIO - UF: _____

PROPRIETÁRIO: _____

RESP. TÉCNICO: CAU / CREA _____

AUTOR DO PROJETO: CAU / CREA _____

APROVAÇÕES

CAU / CREA _____
PREFEITURA / RA _____

OBSERVAÇÕES: _____

1 PLANTA DE COBERTURA
ESCALA: 1:75

REF.	PM1	PM2	PM3	PM4	PM5
Quant.	17	2	4	10	8
Dimensões (cm)	82x210	82x210	82x210	82x210	60x105
Grupo da Esquadria	PORTA DE MADEIRA	PORTA DE MADEIRA	PORTA DE MADEIRA	PORTA DE MADEIRA	PORTA DE MADEIRA
Tipo	DE ABRIR	DE ABRIR	DE ABRIR	DE ABRIR	DE ABRIR
Descrição	COM CHAPA METÁLICA	COM VENEZIANA	COM CHAPA E BARRA METÁLICA	COM VISOR DE VIDRO E CHAPA METÁLICA	COM REVESTIMENTO EM LAMINADO MELAMÍNICO
Tipo de Vidro	-	-	-	TEMPERADO INCOLOR 6mm VISOR	-
Soleira/Petitoril	SOLEIRA EM GRANITO CINZA ANDORINHA E=2cm	SOLEIRA EM GRANITO CINZA ANDORINHA E=2cm	SOLEIRA EM GRANITO CINZA ANDORINHA E=2cm	SOLEIRA EM GRANITO CINZA ANDORINHA E=2cm	-

REF.	PM1	PM2	PM3	PM4	PM5
Quant.	17	2	4	10	8
Dimensões (cm)	82x210	82x210	82x210	82x210	60x105
Grupo da Esquadria	PORTA DE MADEIRA	PORTA DE MADEIRA	PORTA DE MADEIRA	PORTA DE MADEIRA	PORTA DE MADEIRA
Tipo	DE ABRIR	DE ABRIR	DE ABRIR	DE ABRIR	DE ABRIR
Descrição	COM CHAPA METÁLICA	COM VENEZIANA	COM CHAPA E BARRA METÁLICA	COM VISOR DE VIDRO E CHAPA METÁLICA	COM REVESTIMENTO EM LAMINADO MELAMÍNICO
Tipo de Vidro	-	-	-	TEMPERADO INCOLOR 6mm VISOR	-
Soleira/Petitoril	SOLEIRA EM GRANITO CINZA ANDORINHA E=2cm	SOLEIRA EM GRANITO CINZA ANDORINHA E=2cm	SOLEIRA EM GRANITO CINZA ANDORINHA E=2cm	SOLEIRA EM GRANITO CINZA ANDORINHA E=2cm	-

NOTAS

- MEDIDAS E NÍVEIS EM METROS;
- VERIFICAR POSIÇÃO EXATOS DOS PILARES NO PROJETO ESTRUTURAL;
- VERIFICAR DETALHES CONSTRUTIVOS PERTINENTES NAS PRANCHAS DE DETALHAMENTO;
- EM CASO DE CONFLITO DE INFORMAÇÕES ENTRE O PROJETO GRÁFICO E O MEMORIAL DESCRITIVO, PREVALECE A INFORMAÇÃO CONTIDA NOS DESENHOS;
- ALTERAÇÕES NESTE PROJETO SOMENTE COM AUTORIZAÇÃO EXPRESSA DO FNDE

REFERÊNCIAS:

- PLANILHA DE QUANTITATIVOS
- MEMORIAL DESCRITIVO E ESPECIFICAÇÕES TÉCNICAS

LEGENDA

	INDICAÇÃO NÍVEIS PLANTA E CORTE		INDICAÇÃO DE VISTAS
	INDICAÇÃO DE CORTES		ESPECIFICAÇÃO DE MATERIAIS DE PISO
	INDICAÇÃO DE FACHADAS		ESPECIFICAÇÃO DE MATERIAIS DE PAREDE INTERNA E EXTERNA
	INDICAÇÃO DE PORTAS E JANELAS		ESPECIFICAÇÃO DE MATERIAIS DE TETO
	INDICAÇÃO DE DETALHES		

LEGENDA DE PORTAS - PORTAS EM MADEIRA COM PINTURA

Ref.	Dimensões (cm)	Quant.	Folhas	Abertura	Descrição
PM1	82x210	17	01 FOLHA	DE ABRIR	COM CHAPA METÁLICA
PM2	82x210	2	01 FOLHA	DE ABRIR	COM VENEZIANA
PM3	82x210	4	01 FOLHA	DE ABRIR	COM CHAPA E BARRA METÁLICA
PM4	82x210	10	01 FOLHA	DE ABRIR	COM VISOR DE VIDRO E CHAPA METÁLICA
PM5	60x105	8	01 FOLHA	DE ABRIR	COM REVESTIMENTO EM LAMINADO MELAMÍNICO

LEGENDA DE PORTÕES - PORTÕES METÁLICOS

Ref.	Dimensões (cm)	Quant.	Folhas	Abertura	Descrição
PF1	140x220	1	01 FOLHA	DE ABRIR	COM CHAPA METÁLICA
PF2	140x105	5	01 FOLHA	DE ABRIR	COM CHAPA METÁLICA
PF3	110x105	1	01 FOLHA	DE ABRIR	COM CHAPA METÁLICA

03	JANEIRO/2023	Revisão do Projeto Arquitetônico Creche e Pré-Escola Tipo 1 Modelo Padrão FNDE em metodologia Building Information Modeling. Alteração para atender a NBR 9050/2020. Alteração da dimensão do terreno para 45 x 65m, com ampliação do pátio central e circulações laterais. Alteração de layout dos ambientes: Cozinha, copa de funcionários, rouparia, lavanderia e DML.
02	JANEIRO/2017	Atendimento à NBR 9050/2015. Alteração: quadro de áreas, fechamento frontal, sanitários 1 e 2, altura da platibanda, mobiliário e equipamento, altura da cerâmica nos sanitários, cor dos portões dos solares e altura da porta PA4. Acrescimento: do gradil e quadro de cargas no castelo d'água, de duchas higienicas e escaninhos pré-escola.
01	JULHO/2016	Alteração paredes - shaft para tubulação hidráulica e detalhamento; alteração da altura da platibanda.
N°	DATA	DESCRIÇÃO

REF.	PF1	PF2
Quant.	1	5
Dimensões (cm)	140x220	140x105
Grupo da Esquadria	PORTÃO METÁLICO	PORTÃO METÁLICO
Tipo	DE ABRIR	DE ABRIR
Descrição	COM CHAPA METÁLICA	COM CHAPA METÁLICA

REF.	PF1	PF2
Quant.	1	5
Dimensões (cm)	140x220	140x105
Grupo da Esquadria	PORTÃO METÁLICO	PORTÃO METÁLICO
Tipo	DE ABRIR	DE ABRIR
Descrição	COM CHAPA METÁLICA	COM CHAPA METÁLICA

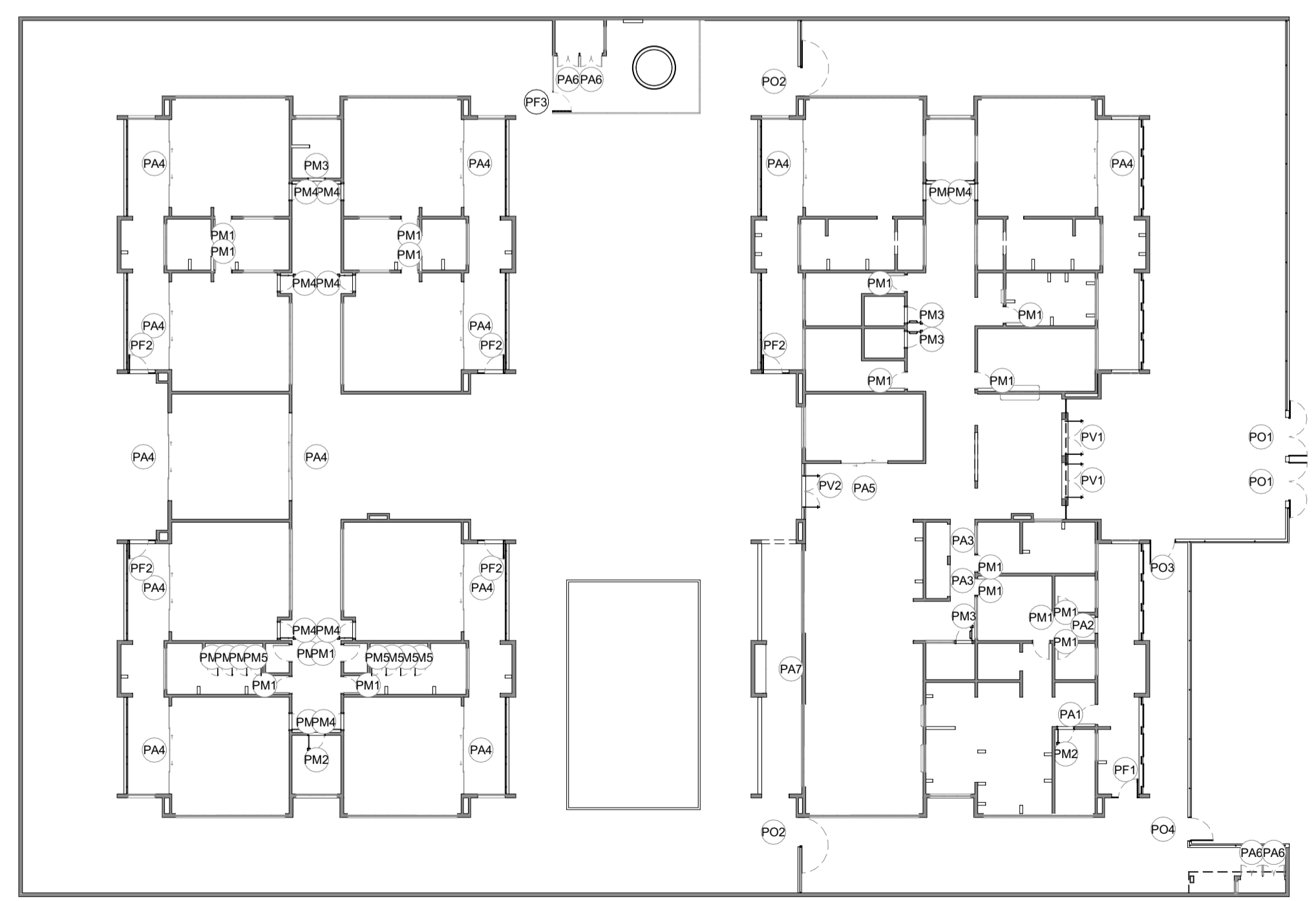

5 MAPA DE ESQUADRIAS - PORTAS
ESCALA:1:250

FNDE MINISTÉRIO DA EDUCAÇÃO

PROJETO PADRÃO - FNDE

PROPRIETÁRIO: _____

ENDEREÇO: _____

MUNICÍPIO - UF: _____

PROPRIETÁRIO: _____

RESP. TÉCNICO: CAU / CREA _____

AUTOR DO PROJETO: CAU / CREA _____

APROVAÇÕES

CAU / CREA	_____
PREFEITURA / RA	_____

OBSERVAÇÕES:

CRECHE PRÉ-ESCOLA TIPO 1
PROJETO DE ARQUITETURA

COORDENAÇÃO	DETALHAMENTO DE ESQUADRIAS - PORTAS		PRANCHA
CGEST - Coordenação Geral de Infraestrutura Educacional	ARQ		
FORMATO (841x594)	REVISÃO R.00 R.03 R.01 R.02	ESCALA 1:25, 1:250 DATA EMISSÃO JAN/2023	12/41

REF.	PA1	PA2	PA3	PA4
Quant.	1	1	2	12
Dimensões (cm)	100x210	80x210	160x210	450x265
Grupo da Esquadria	PORTA DE ALUMÍNIO	PORTA DE ALUMÍNIO	PORTA DE ALUMÍNIO	PORTA DE ALUMÍNIO
Tipo	DE ABRIR	DE ABRIR	DE ABRIR	DE CORRER COM BANDEIRA SUPERIOR FIXA
Descrição	COM VIDRO E VENEZIANA	COM VENEZIANA	COM VENEZIANA	COM VIDRO
Tipo de Vidro	MINIBOREAL 6mm	-	-	TEMPERADO INCOLOR 8mm
Soleira/Petitoril	SOLEIRA EM GRANITO CINZA ANDORINHA E=2cm	SOLEIRA EM GRANITO CINZA ANDORINHA E=2cm	SOLEIRA EM GRANITO CINZA ANDORINHA E=2cm	SOLEIRA EM GRANITO CINZA ANDORINHA E=2cm

VISTA

PLANTA BAIXA

VISTA

PLANTA BAIXA

VISTA

PLANTA BAIXA

VISTA

PLANTA BAIXA

NOTAS

- MEDIDAS E NÍVEIS EM METROS;
- VERIFICAR POSIÇÃO EXATOS DOS PILARES NO PROJETO ESTRUTURAL;
- VERIFICAR DETALHES CONSTRUTIVOS PERTINENTES NAS PRANCHAS DE DETALHAMENTO;
- EM CASO DE CONFLITO DE INFORMAÇÕES ENTRE O PROJETO GRÁFICO E O MEMORIAL DESCRITIVO, PREVALECE A INFORMAÇÃO CONTIDA NOS DESENHOS;
- ALTERAÇÕES NESTE PROJETO SOMENTE COM AUTORIZAÇÃO EXPRESSA DO FNDE

REFERÊNCIAS:

- PLANILHA DE QUANTITATIVOS
- MEMORIAL DESCRITIVO E ESPECIFICAÇÕES TÉCNICAS

LEGENDA

	INDICAÇÃO NÍVELS PLANTA E CORTE		INDICAÇÃO DE VISTAS
	INDICAÇÃO DE CORTES		ESPECIFICAÇÃO DE MATERIAIS DE PISO
	INDICAÇÃO DE FACHADAS		ESPECIFICAÇÃO DE MATERIAIS DE PAREDE INTERNA E EXTERNA
	INDICAÇÃO DE PORTAS E JANELAS		ESPECIFICAÇÃO DE MATERIAIS DE TETO
	INDICAÇÃO DE DETALHES		

LEGENDA DE PORTAS - PORTAS DE ALUMÍNIO

Ref.	Dimensões (cm)	Quant.	Folhas	Abertura	Descrição
PA1	100x210	1	01 FOLHA	DE ABRIR	COM VIDRO E VENEZIANA
PA2	80x210	1	01 FOLHA	DE ABRIR	COM VENEZIANA
PA3	160x210	2	02 FOLHAS	DE ABRIR	COM VENEZIANA
PA4	450x265	12	04 FOLHAS	DE CORRER COM BANDEIRA SUPERIOR FIXA	COM VIDRO
PA5	240x210	1	02 FOLHAS	DE CORRER	COM VIDRO
PA6	110x170	4	02 FOLHAS	DE ABRIR	COM VENEZIANA
PA7	250x210	1	02 FOLHAS	DE ABRIR COM BANDEIRA LATERAL	COM VENEZIANA

LEGENDA DE PORTÕES - PORTÕES METÁLICOS

Ref.	Dimensões (cm)	Quant.	Folhas	Abertura	Descrição
PF1	140x220	1	01 FOLHA	DE ABRIR	COM CHAPA METÁLICA
PF2	140x105	5	01 FOLHA	DE ABRIR	COM CHAPA METÁLICA
PF3	110x105	1	01 FOLHA	DE ABRIR	COM CHAPA METÁLICA

REF.	PF3
Quant.	1
Dimensões (cm)	110x105
Grupo da Esquadria	PORTÃO METÁLICO
Tipo	DE ABRIR
Descrição	COM CHAPA METÁLICA

TRINCO E FERROLHO EM FERRO PINTADO COM TINTA ESMALTE NA COR AMARELO OURO

CHAPA DE AÇO CARBONO PERFURADA, GALVANIZADA E SOLDADA NO PERFIL METÁLICO E=1,5mm. ACABAMENTO: TINTA ESMALTE AMARELO OURO

PERFIL EM AÇO CARBONO, GALVANIZADO, 50x30 (METALON), CHUMBADO NO PISO. ACABAMENTO: TINTA ESMALTE CINZA CLARO E AMARELO OURO

DOBRADIÇA EM CHAPA COM PARAFUSO PINTADA COM TINTA ESMALTE NA COR AMARELO OURO

VISTA

PLANTA BAIXA

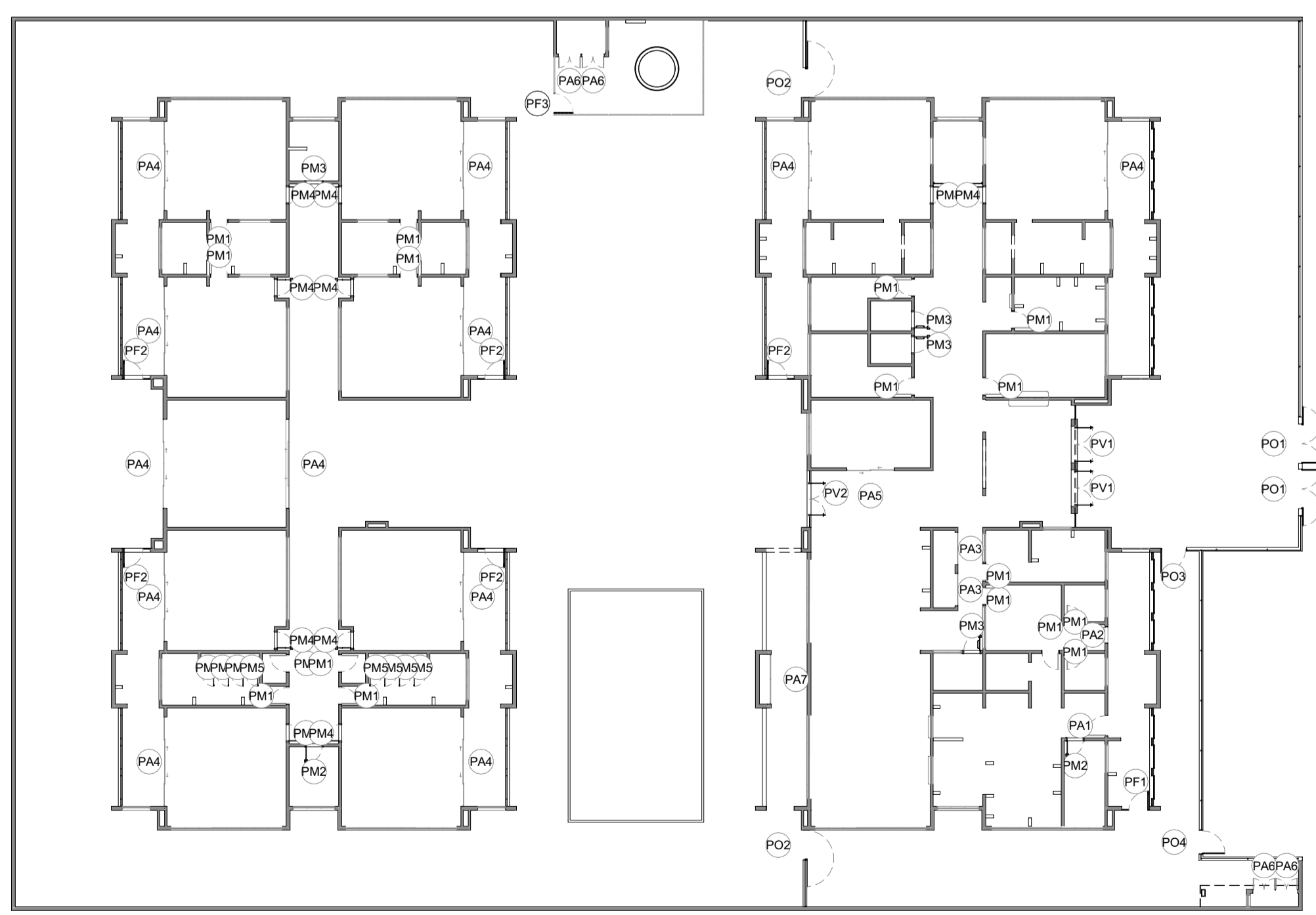

1 MAPA DE ESQUADRIAS - PORTAS
ESCALA:1:250

Revisão do Projeto Arquitetônico Creche e Pré-Escola Tipo 1 Modelo Padrão FNDE em metodologia Building Information Modeling

Alteração para atender a NBR 9050/2020:

Alteração da dimensão do terreno para 45 x 65m, com ampliação do pátio central e circulações laterais. Alteração de layout dos ambientes: Cozinha, copa de funcionários, rouparia, lavanderia e DML.

Atendimento à NBR 9050/2015:

Alteração: quadro de áreas, fechamento frontal, sanitários 1 e 2, altura da platibanda, mobiliário e equipamento, altura da cerâmica nos sanitários, cor dos portões dos solares e altura da porta PA4; Acréscimo: do gradil e quadro de cargas no castelo d'água, de duchas higienicas e escaninhos pré-escola.

Alteração paredes - shaft para tubulação hidráulica e detalhamento; alteração da altura da platibanda.

N°	DATA	DESCRIÇÃO
03	JANEIRO/ 2023	
02	JANEIRO/ 2017	
01	JULHO/ 2016	

CONTROLE DE REVISÕES

MINISTÉRIO DA EDUCAÇÃO

PROJETO PADRÃO - FNDE

PROPRIETÁRIO: _____

ENDEREÇO: _____

MUNICÍPIO - UF: _____

PROPRIETÁRIO: _____

RESP. TÉCNICO: _____ CAU / CREA _____

AUTOR DO PROJETO: _____ CAU / CREA _____

APROVAÇÕES

	CAU / CREA
	PREFEITURA / RA

OBSERVAÇÕES:

CRECHE PRÉ-ESCOLA TIPO 1
PROJETO DE ARQUITETURA

COORDENAÇÃO CGEST - Coordenação Geral de Infraestrutura Educacional	DETALHAMENTO DE ESQUADRIAS - PORTAS	ARQ
REVISÃO R.00 R.03 R.01 R.02	ESCALA 1:250, 1:25 DATA EMISSÃO JAN/2023	PRANCHA 13/41

NOTAS

- MEDIDAS E NÍVEIS EM METROS;
- VERIFICAR POSIÇÃO EXATOS DOS PILARES NO PROJETO ESTRUTURAL;
- VERIFICAR DETALHES CONSTRUTIVOS PERTINENTES NAS PRANCHAS DE DETALHAMENTO;
- EM CASO DE CONFLITO DE INFORMAÇÕES ENTRE O PROJETO GRÁFICO E O MEMORIAL DESCRITIVO, PREVALECE A INFORMAÇÃO CONTIDA NOS DESENHOS;
- ALTERAÇÕES NESTE PROJETO SOMENTE COM AUTORIZAÇÃO EXPRESSA DO FNDE

REFERÊNCIAS:

- PLANILHA DE QUANTITATIVOS
- MEMORIAL DESCRITIVO E ESPECIFICAÇÕES TÉCNICAS

LEGENDA

	INDICAÇÃO NÍVEIS PLANTA E CORTE		INDICAÇÃO DE VISTAS
	INDICAÇÃO DE CORTES		ESPECIFICAÇÃO DE MATERIAIS DE PISO
	INDICAÇÃO DE FACHADAS		ESPECIFICAÇÃO DE MATERIAIS DE PAREDE INTERNA E EXTERNA
	INDICAÇÃO DE PORTAS E JANELAS		ESPECIFICAÇÃO DE MATERIAIS DE TETO
	INDICAÇÃO DE DETALHES		

LEGENDA DE PORTAS - PORTAS DE ALUMÍNIO

Ref.	Dimensões (cm)	Quant.	Folhas	Abertura	Descrição
PA1	100x210	1	01 FOLHA	DE ABRIR	COM VIDRO E VENEZIANA
PA2	80x210	1	01 FOLHA	DE ABRIR	COM VENEZIANA
PA3	160x210	2	02 FOLHAS	DE ABRIR	COM VENEZIANA
PA4	450x265	12	04 FOLHAS	DE CORRER COM BANDEIRA SUPERIOR FIXA	COM VIDRO
PA5	240x210	1	02 FOLHAS	DE CORRER	COM VIDRO
PA6	110x170	4	02 FOLHAS	DE ABRIR	COM VENEZIANA
PA7	250x210	1	02 FOLHAS	DE ABRIR COM BANDEIRA LATERAL	COM VENEZIANA

LEGENDA DE PORTAS - PORTAS DE VIDRO

Ref.	Dimensões (cm)	Quant.	Folhas	Abertura
PV1	185x230	2	02 FOLHAS	DE ABRIR
PV2	285x265	1	02 FOLHAS	DE ABRIR COM BANDEIRA SUPERIOR E LATERAL

03	JANEIRO/ 2023	Revisão do Projeto Arquitetônico Creche e Pré-Escola Tipo 1 Modelo Padrão FNDE em metodologia Building Information Modeling. Alteração para atender a NBR 9050/2020: Alteração da dimensão do terreno para 45 x 65m, com ampliação do pátio central e circulações laterais. Alteração de layout dos ambientes: Cozinha, copa de funcionários, rouparia, lavanderia e DML.
02	JANEIRO/ 2017	Atendimento à NBR 9050/2015: Alteração: quadro de áreas, fechamento frontal, sanitários 1 e 2, altura da platibanda, mobiliário e equipamento, altura da cerâmica nos sanitários, cor dos porões dos solários e altura da porta PA4; Acréscimo: do gradil e quadro de cargas no castelo d'água, de duchas higienicas e escaninhos pré-escola.
01	JULHO/ 2016	Alteração paredes - shaft para tubulação hidráulica e detalhamento; alteração da altura da platibanda.
N°	DATA	DESCRIÇÃO

CONTROLE DE REVISÕES

REF.	PA5
Quant.	1
Dimensões (cm)	240x210
Grupo da Esquadria	PORTA DE ALUMÍNIO
Tipo	DE CORRER
Descrição	COM VIDRO
Tipo de Vidro	TEMPERADO INCOLOR 8mm
Soleira/Peitoril	SOLEIRA EM GRANITO CINZA ANDORINHA E=2cm

REF.	PV1
Quant.	2
Dimensões (cm)	185x230
Grupo da Esquadria	PORTA DE VIDRO
Tipo	DE ABRIR
Tipo de Vidro	TEMPERADO INCOLOR 10mm
Soleira/Peitoril	SOLEIRA EM GRANITO CINZA ANDORINHA E=2cm

REF.	PV2
Quant.	1
Dimensões (cm)	285x265
Grupo da Esquadria	PORTA DE VIDRO
Tipo	DE ABRIR COM BANDEIRA SUPERIOR E LATERAL
Tipo de Vidro	TEMPERADO INCOLOR 10mm
Soleira/Peitoril	SOLEIRA EM GRANITO CINZA ANDORINHA E=2cm

REF.	PA6
Quant.	4
Dimensões (cm)	110x170
Grupo da Esquadria	PORTA DE ALUMÍNIO
Tipo	DE ABRIR
Descrição	COM VENEZIANA
Tipo de Vidro	-
Soleira/Peitoril	-

REF.	PA7
Quant.	1
Dimensões (cm)	250x210
Grupo da Esquadria	PORTA DE ALUMÍNIO
Tipo	DE ABRIR COM BANDEIRA LATERAL
Descrição	COM VENEZIANA
Tipo de Vidro	-
Soleira/Peitoril	-

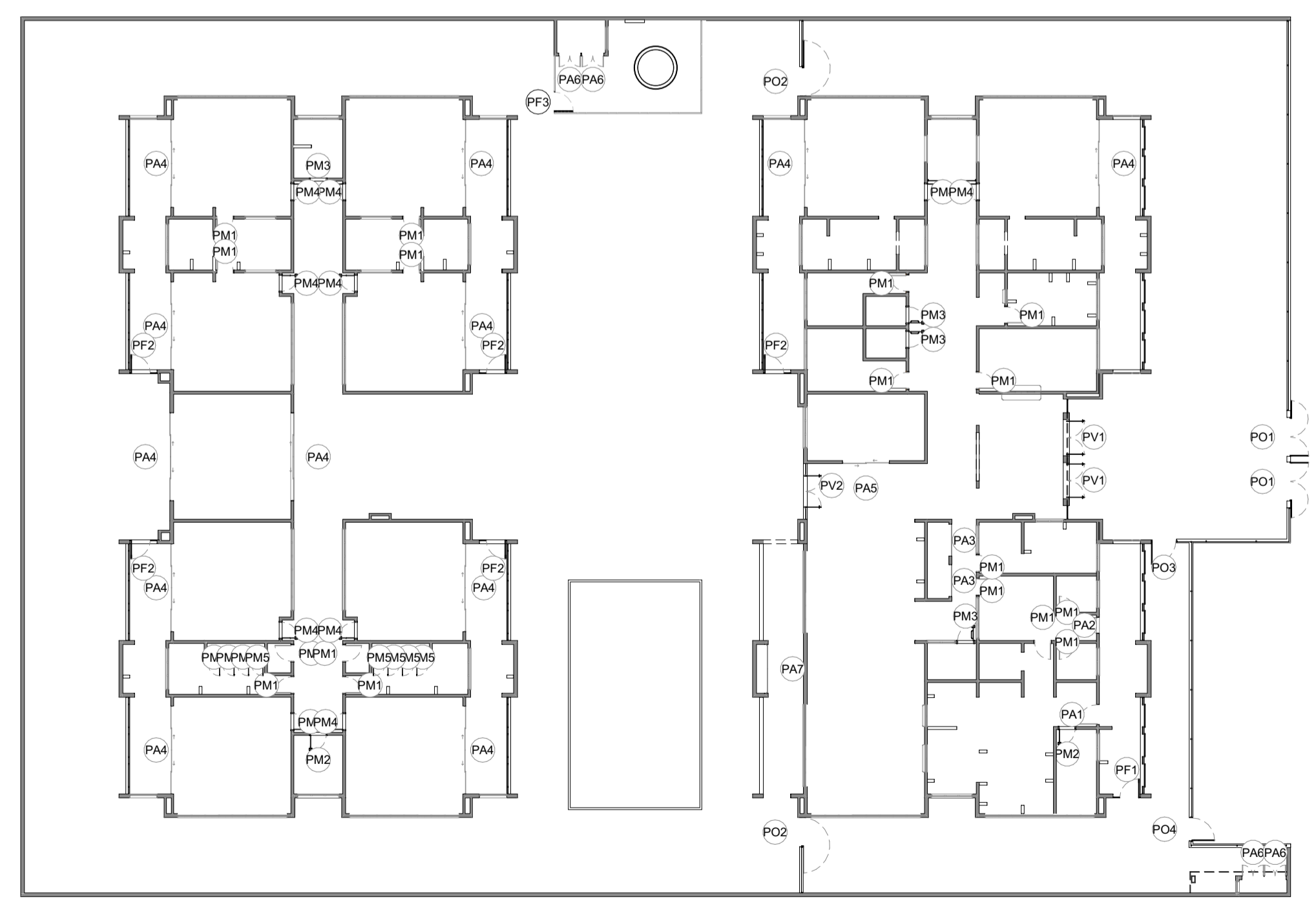

1 MAPA DE ESQUADRIAS - PORTAS ESCALA:1:250



PROJETO PADRÃO - FNDE

PROPRIETÁRIO: _____

ENDEREÇO: _____

MUNICÍPIO - UF: _____

PROPRIETÁRIO: _____

RESP. TÉCNICO: CAU / CREA _____

AUTOR DO PROJETO: CAU / CREA _____

APROVAÇÕES

CAU / CREA _____

PREFEITURA / RA _____

OBSERVAÇÕES:

CRECHE PRÉ-ESCOLA TIPO 1
PROJETO DE ARQUITETURA

COORDENAÇÃO		DETALHAMENTO DE ESQUADRIAS - PORTAS		PRANCHA
CGEST - Coordenação Geral de Infraestrutura Educacional				
REVISÃO	ESCALA	PRANCHA		
R.00 R.03	1:250, 1:25			
FORMATO (841x594)	DATA EMISSÃO			
	JAN/2023			14/41

REF.	JA-01	JA-02	JA-03	JA-04	JA-05
Dimensões (cm)	70x125	110x145	140x115	140x145	200x128
h do peitoril (cm)	91	70	104	70	86
Grupo da Esquadria	JANELA DE ALUMÍNIO	JANELA DE ALUMÍNIO	JANELA DE ALUMÍNIO	JANELA DE ALUMÍNIO	JANELA DE ALUMÍNIO
Tipo	GUILHOTINA	GUILHOTINA	FIXA	GUILHOTINA	FIXA
Tipo de Vidro	TEMPERADO INCOLOR 6mm	TEMPERADO INCOLOR 6mm	TEMPERADO INCOLOR 6mm	TEMPERADO INCOLOR 6mm	TEMPERADO INCOLOR 6mm
Descrição		COM TELA MOSQUITEIRA		COM TELA MOSQUITEIRA	
Peitoril	PEITORIL EM GRANITO CINZA ANDORINHA E=2cm	PEITORIL EM GRANITO CINZA ANDORINHA E=2cm	-	PEITORIL EM GRANITO CINZA ANDORINHA E=2cm	PEITORIL EM GRANITO CINZA ANDORINHA E=2cm
Elevação					
Planta Baixa					
Corte Padrão	Ver Corte Padrão 2	Ver Corte Padrão 2	Ver Corte Padrão 1	Ver Corte Padrão 2	Ver Corte Padrão 7
Quant.	1	1	2	1	1

NOTAS

- MEDIDAS E NÍVEIS EM METROS;
- VERIFICAR POSIÇÃO EXATOS DOS PILARES NO PROJETO ESTRUTURAL;
- VERIFICAR DETALHES CONSTRUTIVOS PERTINENTES NAS PRANCHAS DE DETALHAMENTO;
- EM CASO DE CONFLITO DE INFORMAÇÕES ENTRE O PROJETO GRÁFICO E O MEMORIAL DESCRITIVO, PREVALECE A INFORMAÇÃO CONTIDA NOS DESENHOS;
- ALTERAÇÕES NESTE PROJETO SOMENTE COM AUTORIZAÇÃO EXPRESSA DO FNDE

REFERÊNCIAS:

- PLANILHA DE QUANTITATIVOS
- MEMORIAL DESCRITIVO E ESPECIFICAÇÕES TÉCNICAS

LEGENDA

	INDICAÇÃO NÍVELS PLANTA E CORTE		INDICAÇÃO DE VISTAS
	INDICAÇÃO DE MATERIAIS DE PISO		ESPECIFICAÇÃO DE MATERIAIS DE PAREDE INTERNA E EXTERNA
	INDICAÇÃO DE FACHADAS		ESPECIFICAÇÃO DE MATERIAIS DE TETO
	INDICAÇÃO DE PORTAS E JANELAS		INDICAÇÃO DE DETALHES

LEGENDA DE JANELAS - JANELAS ALUMÍNIO

Ref.	Dimensões (cm)	Área (m²)	Quant.	h Peitoril (cm)	Abertura	Descrição
JA-01	70x125	0,88	1	91	GUILHOTINA	COM TELA MOSQUITEIRA
JA-02	110x145	1,60	1	70	GUILHOTINA	COM TELA MOSQUITEIRA
JA-03	140x115	1,61	2	104	FIXA	COM TELA MOSQUITEIRA
JA-04	140x145	2,03	1	70	GUILHOTINA	COM TELA MOSQUITEIRA
JA-05	200x128	2,56	1	86	FIXA	
JA-06	210x50	1,05	2	219	MAXIM-AR	
JA-07	210x75	1,58	7	193	MAXIM-AR	
JA-08	210x100	2,10	3	169	MAXIM-AR	
JA-09	210x150	3,15	6	119	MAXIM-AR	
JA-10	140x150	2,10	1	118	MAXIM-AR	
JA-11	140x75	1,05	6	193	MAXIM-AR	
JA-12	420x50	2,10	4	219	MAXIM-AR	
JA-13	420x150	6,30	2	119	MAXIM-AR	
JA-14	560x100	5,60	6	169	MAXIM-AR	
JA-15	560x150	8,40	2	119	MAXIM-AR	
JA-16	160x85	1,36	4	133	FIXA	
JA-17	60x21	0,13	2	20 / 171	FIXA	
JA-18	120x21	0,25	2	20 / 171	FIXA	

REF.	JA-06	JA-07	JA-08	JA-09
Dimensões (cm)	210x50	210x75	210x100	210x150
h do peitoril (cm)	219	193	169	119
Grupo da Esquadria	JANELA DE ALUMÍNIO	JANELA DE ALUMÍNIO	JANELA DE ALUMÍNIO	JANELA DE ALUMÍNIO
Tipo	MAXIM-AR	MAXIM-AR	MAXIM-AR	MAXIM-AR
Tipo de Vidro	TEMPERADO INCOLOR 6mm	TEMPERADO INCOLOR 6mm	TEMPERADO INCOLOR 6mm	TEMPERADO INCOLOR 6mm
Descrição				
Peitoril	PEITORIL EM GRANITO CINZA ANDORINHA E=2cm	PEITORIL EM GRANITO CINZA ANDORINHA E=2cm	PEITORIL EM GRANITO CINZA ANDORINHA E=2cm	PEITORIL EM GRANITO CINZA ANDORINHA E=2cm
Elevação				
Planta Baixa				
Corte Padrão	Ver Corte Padrão 3	Ver Corte Padrão 4	Ver Corte Padrão 5	Ver Corte Padrão 6
Quant.	2	7	3	6

Revisão do Projeto Arquitetônico Creche e Pré-Escola Tipo 1 Modelo Padrão FNDE em metodologia Building Information Modeling

Alteração para atender a NBR 9050/2020:

Alteração da dimensão do terreno para 45 x 65m, com ampliação do pátio central e circulações laterais.

Alteração de layout dos ambientes: Cozinha, copa de funcionários, rouparia, lavanderia e DML.

Atendimento à NBR 9050/2015:

Alteração: quadro de áreas, fechamento frontal, sanitários 1 e 2, altura da platibanda, mobiliário e equipamento, altura da cerâmica nos sanitários, cor dos portões dos solares e altura da porta PA4;

Acrescimo: do gradil e quadro de cargas no castelo d'água, de duchas higienicas e escaninhos pré-escola.

Alteração paredes - shaft para tubulação hidráulica e detalhamento; alteração da altura da platibanda.

Nº	DATA	DESCRIÇÃO
03	JANEIRO/ 2023	
02	JANEIRO/ 2017	
01	JULHO/ 2016	

CONTROLE DE REVISÕES



PROJETO PADRÃO - FNDE

PROPRIETÁRIO: _____

ENDEREÇO: _____

MUNICÍPIO - UF: _____

PROPRIETÁRIO: _____

RESP. TÉCNICO: CAU / CREA _____

AUTOR DO PROJETO: CAU / CREA _____

APROVAÇÕES

CAU / CREA _____

PREFEITURA / RA _____

3 MAPA DE ESQUADRIAS - JANELAS ESCALA:1:250

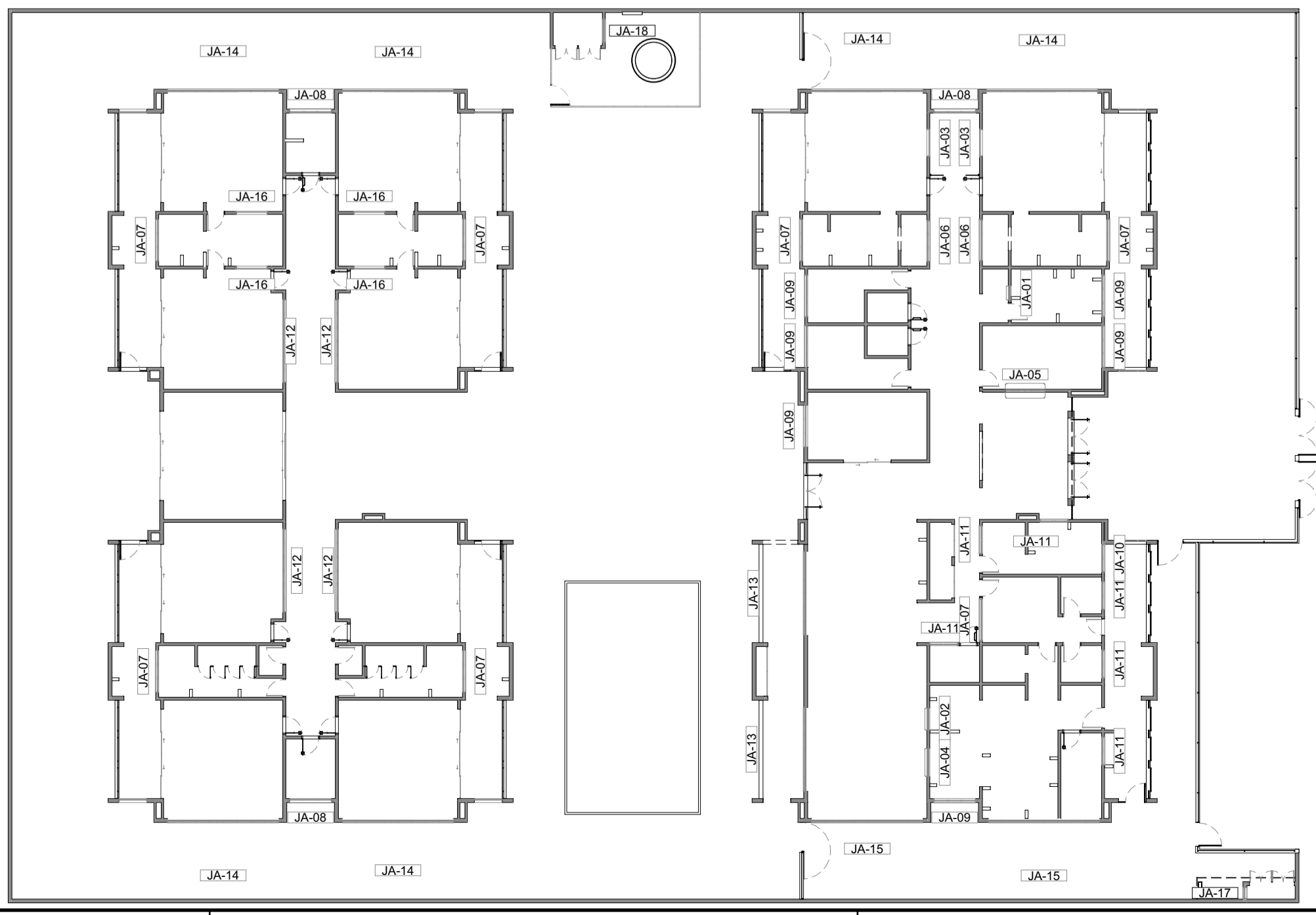

CRECHE PRÉ-ESCOLA TIPO 1
PROJETO DE ARQUITETURA

COORDENAÇÃO
CGEST - Coordenação Geral de Infraestrutura Educacional

DETALHAMENTO DE ESQUADRIAS - JANELAS

ARQ

REVISÃO	ESCALA	PRANCHA
R.00 R.03	1:25, 1:250	15/41
FORMATO (841x594)	DATA EMISSÃO	
	JAN/2023	

REF.	JA-10	JA-11	JA-12
Dimensões (cm)	140x150	140x75	420x50
h do peitoril (cm)	118	193	219
Grupo da Esquadria	JANELA DE ALUMÍNIO	JANELA DE ALUMÍNIO	JANELA DE ALUMÍNIO
Tipo	MAXIM-AR	MAXIM-AR	MAXIM-AR
Tipo de Vidro	TEMPERADO INCOLOR 6mm	TEMPERADO INCOLOR 6mm	TEMPERADO INCOLOR 6mm
Descrição			
Peitoril	PEITORIL EM GRANITO CINZA ANDORINHA E=2cm	PEITORIL EM GRANITO CINZA ANDORINHA E=2cm	PEITORIL EM GRANITO CINZA ANDORINHA E=2cm
Elevação			
Planta Baixa			
Corte Padrão	Ver Corte Padrão 6	Ver Corte Padrão 4	Ver Corte Padrão 3
Quant.	1	6	4

REF.	JA-13	JA-14
Dimensões (cm)	420x150	560x100
h do peitoril (cm)	119	189
Grupo da Esquadria	JANELA DE ALUMÍNIO	JANELA DE ALUMÍNIO
Tipo	MAXIM-AR	MAXIM-AR
Tipo de Vidro	TEMPERADO INCOLOR 6mm	TEMPERADO INCOLOR 6mm
Descrição		
Peitoril	PEITORIL EM GRANITO CINZA ANDORINHA E=2cm	PEITORIL EM GRANITO CINZA ANDORINHA E=2cm
Elevação		
Planta Baixa		
Corte Padrão	Ver Corte Padrão 6	Ver Corte Padrão 5
Quant.	2	6

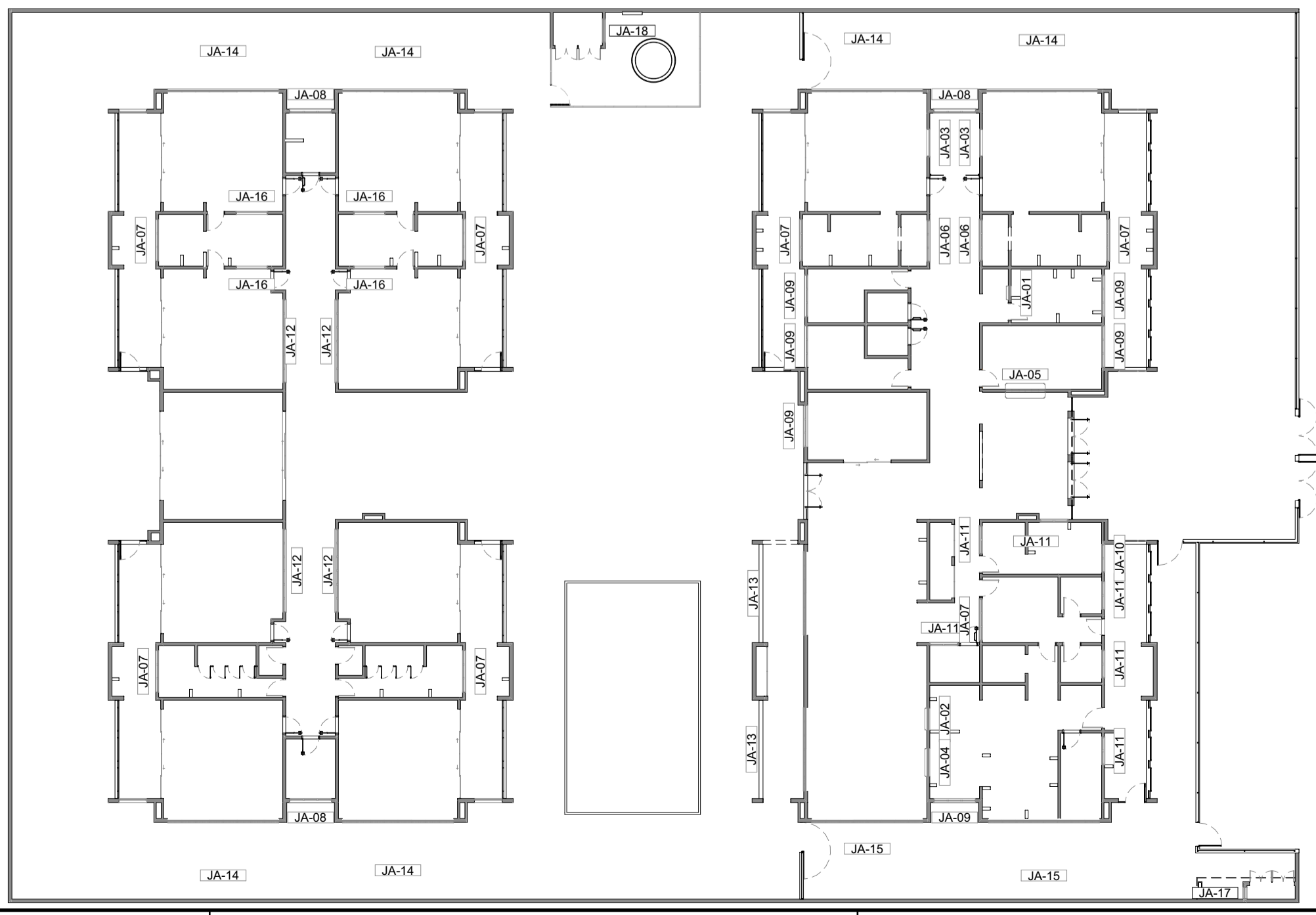

1 MAPA DE ESQUADRIAS - JANELAS ESCALA:1:250

NOTAS

- MEDIDAS E NÍVEIS EM METROS;
- VERIFICAR POSIÇÃO EXATOS DOS PILARES NO PROJETO ESTRUTURAL;
- VERIFICAR DETALHES CONSTRUTIVOS PERTINENTES NAS PRANCHAS DE DETALHAMENTO;
- EM CASO DE CONFLITO DE INFORMAÇÕES ENTRE O PROJETO GRÁFICO E O MEMORIAL DESCRITIVO, PREVALECE A INFORMAÇÃO CONTIDA NOS DESENHOS;
- ALTERAÇÕES NESTE PROJETO SOMENTE COM AUTORIZAÇÃO EXPRESSA DO FNDE

REFERÊNCIAS:

- PLANILHA DE QUANTITATIVOS
- MEMORIAL DESCRITIVO E ESPECIFICAÇÕES TÉCNICAS

LEGENDA

	INDICAÇÃO NÍVEIS PLANTA E CORTE		INDICAÇÃO DE VISTAS
	INDICAÇÃO DE CORTES		ESPECIFICAÇÃO DE MATERIAIS DE PISO
	INDICAÇÃO DE FACHADAS		ESPECIFICAÇÃO DE MATERIAIS DE PAREDE INTERNA E EXTERNA
	INDICAÇÃO DE PORTAS E JANELAS		ESPECIFICAÇÃO DE MATERIAIS DE TETO
	INDICAÇÃO DE DETALHES		

LEGENDA DE JANELAS - JANELAS ALUMÍNIO

Ref.	Dimensões (cm)	Área (m²)	Quant.	h Peitoril (cm)	Abertura	Descrição
JA-01	70x125	0,88	1	91	GUILHOTINA	
JA-02	110x145	1,60	1	70	GUILHOTINA	COM TELA MOSQUITEIRA
JA-03	140x115	1,61	2	104	FIXA	
JA-04	140x145	2,03	1	70	GUILHOTINA	COM TELA MOSQUITEIRA
JA-05	200x128	2,56	1	86	FIXA	
JA-06	210x50	1,05	2	219	MAXIM-AR	
JA-07	210x75	1,58	7	193	MAXIM-AR	
JA-08	210x100	2,10	3	169	MAXIM-AR	
JA-09	210x150	3,15	6	119	MAXIM-AR	
JA-10	140x150	2,10	1	118	MAXIM-AR	
JA-11	140x75	1,05	6	193	MAXIM-AR	
JA-12	420x50	2,10	4	219	MAXIM-AR	
JA-13	420x150	6,30	2	119	MAXIM-AR	
JA-14	560x100	5,60	6	169	MAXIM-AR	
JA-15	560x150	8,40	2	119	MAXIM-AR	
JA-16	160x85	1,36	4	133	FIXA	
JA-17	60x21	0,13	2	20 / 171	FIXA	
JA-18	120x21	0,25	2	20 / 171	FIXA	

CONTROLE DE REVISÕES

Nº	DATA	DESCRIÇÃO
03	JANEIRO/ 2023	Revisão do Projeto Arquitetônico Creche e Pré-Escola Tipo 1 Modelo Padrão FNDE em metodologia Building Information Modeling. Alteração para atender a NBR 9050/2020: Alteração da dimensão do terreno para 45 x 65m, com ampliação do pátio central e circulações laterais. Alteração de layout dos ambientes: Cozinha, copa de funcionários, rouparia, lavanderia e DML.
02	JANEIRO/ 2017	Atendimento à NBR 9050/2015: Alteração: quadro de áreas, fechamento frontal, sanitários 1 e 2, altura da platibanda, mobiliário e equipamento, altura da cerâmica nos sanitários, cor dos portões dos solários e altura da porta PA4; Acréscimo: do gradil e quadro de cargas no castelo d'água, de duchas higienicas e escaninhos pré-escola.
01	JULHO/ 2016	Alteração paredes - shaft para tubulação hidráulica e detalhamento; alteração da altura da platibanda.

FNDE MINISTÉRIO DA EDUCAÇÃO

PROJETO PADRÃO - FNDE

PROPRIETÁRIO: _____

ENDEREÇO: _____

MUNICÍPIO - UF: _____

PROPRIETÁRIO: _____

RESP. TÉCNICO: _____ CAU / CREA _____

AUTOR DO PROJETO: _____ CAU / CREA _____

APROVAÇÕES

CAU / CREA _____

PREFEITURA / RA _____

OBSERVAÇÕES:

CRECHE PRÉ-ESCOLA TIPO 1
PROJETO DE ARQUITETURA

COORDENAÇÃO CGEST - Coordenação Geral de Infraestrutura Educacional	DETALHAMENTO DE ESQUADRIAS - JANELAS	PRANCHA ARQ
REVISÃO R.00 R.03 R.01 R.02	ESCALA 1:250, 1:25 DATA EMISSÃO JAN/2023	PRANCHA 16/41
FORMATO (841x594)		

REF.	JA-15	JA-16	JA-17	JA-18
Dimensões (cm)	560x150	160x85	60x20	120x20
h do peitoril (cm)	119	133	20 / 170	20 / 170
Grupo da Esquadria	JANELA DE ALUMÍNIO	JANELA DE ALUMÍNIO	JANELA DE ALUMÍNIO	JANELA DE ALUMÍNIO
Tipo	MAXIM-AR	FIXA	FIXA	FIXA
Tipo de Vidro	TEMPERADO INCOLOR 6mm	TEMPERADO INCOLOR 6mm	TELA DE NYLON EXTERNA	TELA DE NYLON EXTERNA
Descrição	PEITORIL EM GRANITO CINZA ANDORINHA E=2cm			
Peitoril	PEITORIL EM GRANITO CINZA ANDORINHA E=2cm			
Elevação				
Planta Baixa				
Corte Padrão	Ver Corte Padrão 6	Ver Corte Padrão 1	Ver Detalhe 1	Ver Detalhe 1
Quant.	2	4	2	2

NOTAS

- MEDIDAS E NÍVEIS EM METROS;
- VERIFICAR POSIÇÃO EXATOS DOS PILARES NO PROJETO ESTRUTURAL;
- VERIFICAR DETALHES CONSTRUTIVOS PERTINENTES NAS PRANCHAS DE DETALHAMENTO;
- EM CASO DE CONFLITO DE INFORMAÇÕES ENTRE O PROJETO GRÁFICO E O MEMORIAL DESCRITIVO, PREVALECE A INFORMAÇÃO CONTIDA NOS DESENHOS;
- ALTERAÇÕES NESTE PROJETO SOMENTE COM AUTORIZAÇÃO EXPRESSA DO FNDE

REFERÊNCIAS:

- PLANILHA DE QUANTITATIVOS
- MEMORIAL DESCRITIVO E ESPECIFICAÇÕES TÉCNICAS

LEGENDA

	INDICAÇÃO NÍVEIS PLANTA E CORTE		INDICAÇÃO DE VISTAS
	INDICAÇÃO DE CORTES		ESPECIFICAÇÃO DE MATERIAIS DE PISO
	INDICAÇÃO DE FACHADAS		ESPECIFICAÇÃO DE MATERIAIS DE PAREDE INTERNA E EXTERNA
	INDICAÇÃO DE PORTAS E JANELAS		ESPECIFICAÇÃO DE MATERIAIS DE TETO
	INDICAÇÃO DE DETALHES		

LEGENDA DE JANELAS - JANELAS ALUMÍNIO

Ref.	Dimensões (cm)	Área (m²)	Quant.	h Peitoril (cm)	Abertura	Descrição
JA-01	70x125	0,88	1	91	GUILHOTINA	
JA-02	110x145	1,60	1	70	GUILHOTINA	COM TELA MOSQUITEIRA
JA-03	140x115	1,61	2	104	FIXA	
JA-04	140x145	2,03	1	70	GUILHOTINA	COM TELA MOSQUITEIRA
JA-05	200x128	2,56	1	86	FIXA	
JA-06	210x50	1,05	2	219	MAXIM-AR	
JA-07	210x75	1,58	7	193	MAXIM-AR	
JA-08	210x100	2,10	3	169	MAXIM-AR	
JA-09	210x150	3,15	6	119	MAXIM-AR	
JA-10	140x150	2,10	1	118	MAXIM-AR	
JA-11	140x75	1,05	6	193	MAXIM-AR	
JA-12	420x50	2,10	4	219	MAXIM-AR	
JA-13	420x150	6,30	2	119	MAXIM-AR	
JA-14	560x100	5,60	6	169	MAXIM-AR	
JA-15	560x150	8,40	2	119	MAXIM-AR	
JA-16	160x85	1,36	4	133	FIXA	
JA-17	60x21	0,13	2	20 / 171	FIXA	
JA-18	120x21	0,25	2	20 / 171	FIXA	

Revisão do Projeto Arquitetônico Creche e Pré-Escola Tipo 1 Modelo Padrão FNDE em metodologia Building Information Modeling

03 JANEIRO/2023 Alteração para atender a NBR 9050/2020: Alteração da dimensão do terreno para 45 x 65m, com ampliação do pátio central e circulações laterais. Alteração de layout dos ambientes: Cozinha, copa de funcionários, rouparia, lavanderia e DML.

02 JANEIRO/2017 Atendimento à NBR 9050/2015: Alteração: quadro de áreas, fechamento frontal, sanitários 1 e 2, altura da platibanda, mobiliário e equipamento, altura da cerâmica nos sanitários, cor dos porões dos solários e altura da porta PA4; Acréscimo: do gradil e quadro de cargas no castelo d'água, de duchas higienicas e escaninhos pré-escola.

01 JULHO/2016 Alteração paredes - shaft para tubulação hidráulica e detalhamento; alteração da altura da platibanda.

Nº DATA DESCRIÇÃO

CONTROLE DE REVISÕES

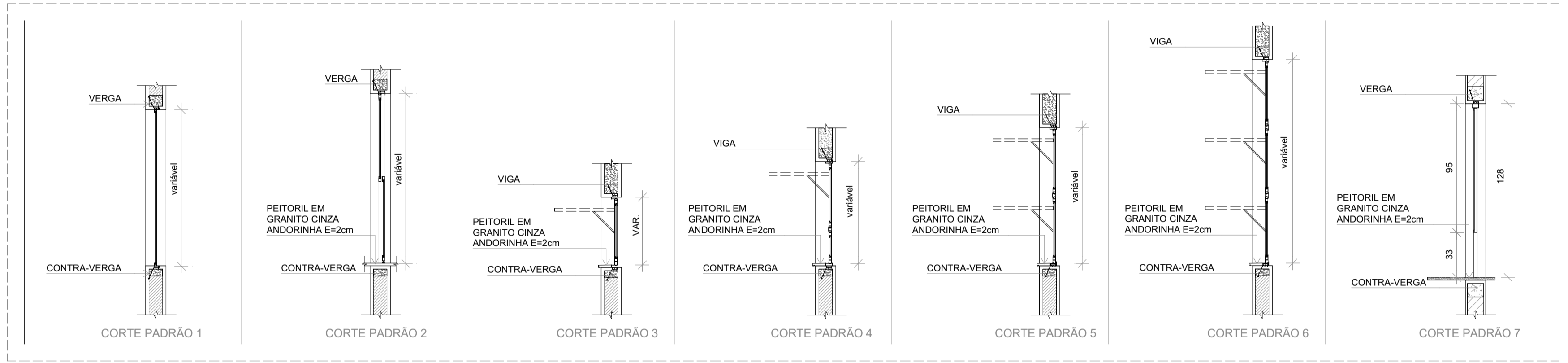

2 CORTES PADRÕES - JANELAS DE ALUMÍNIO ESCALA:1:25

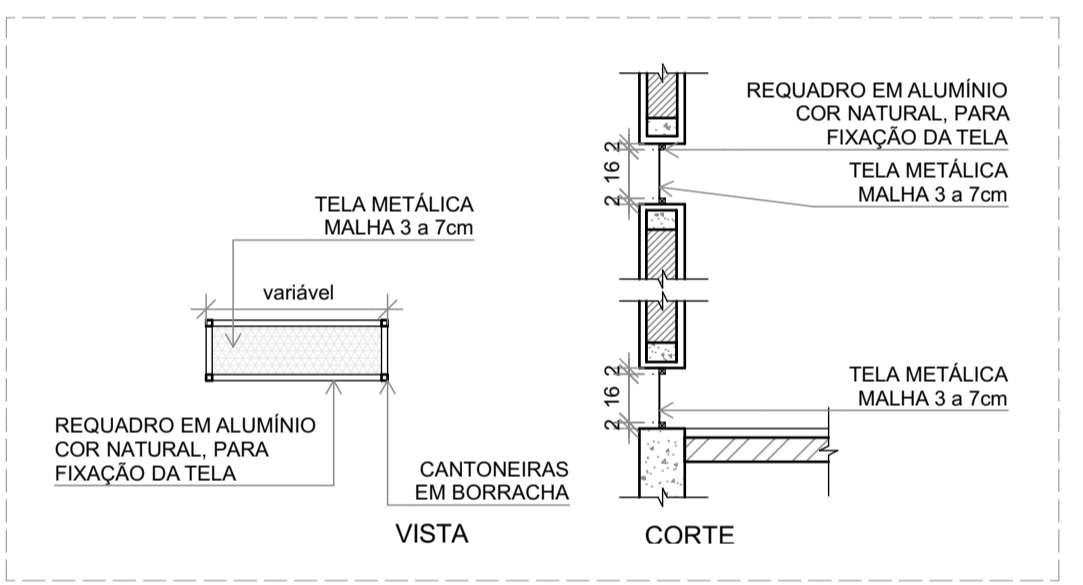

3 DETALHE 1: TELA DE VENTILAÇÃO - GÁS ESCALA:1:25

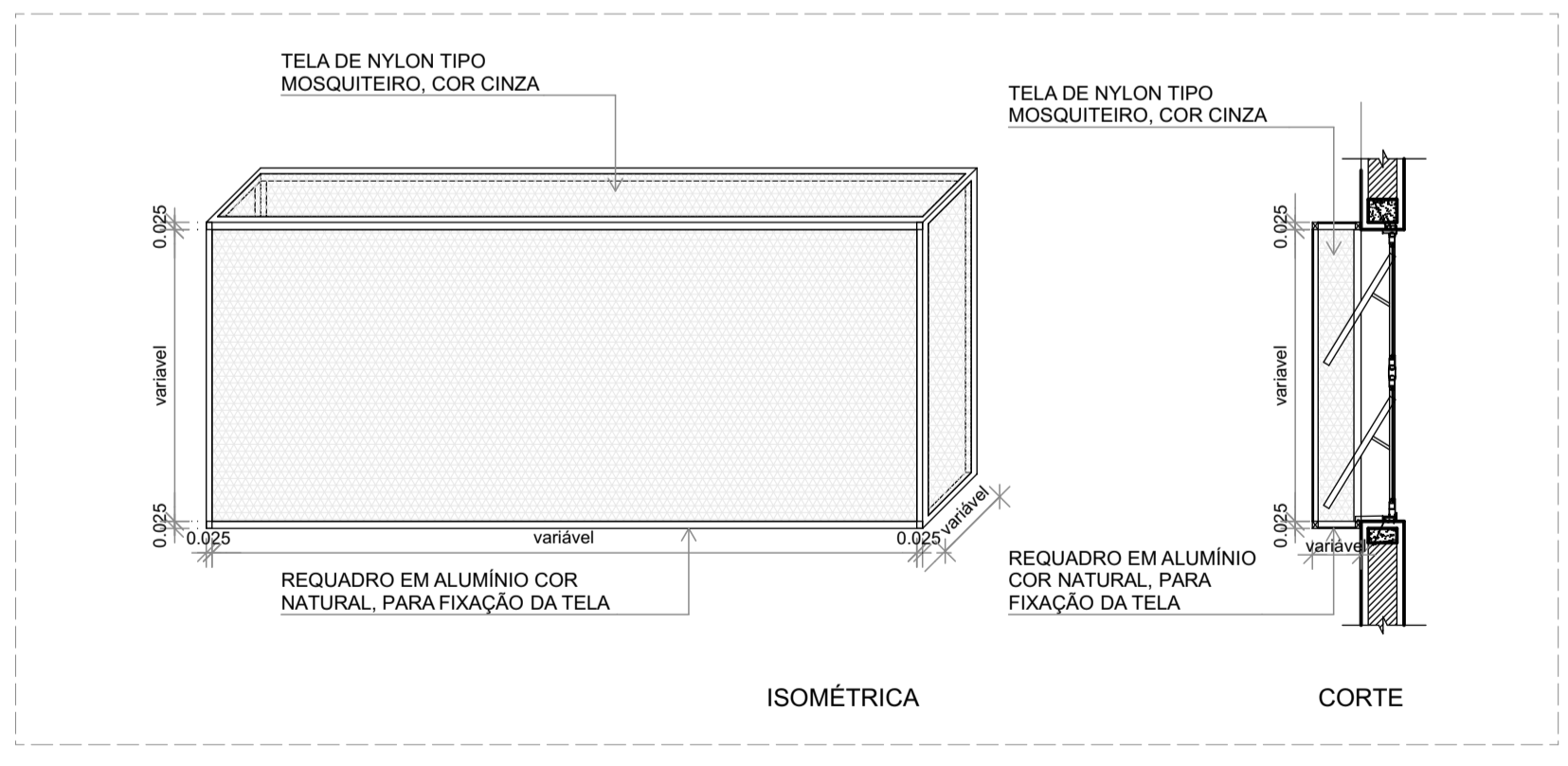

4 DETALHE 2: TELA DE PROTEÇÃO DAS ESQUADRIAS ESCALA:1:25

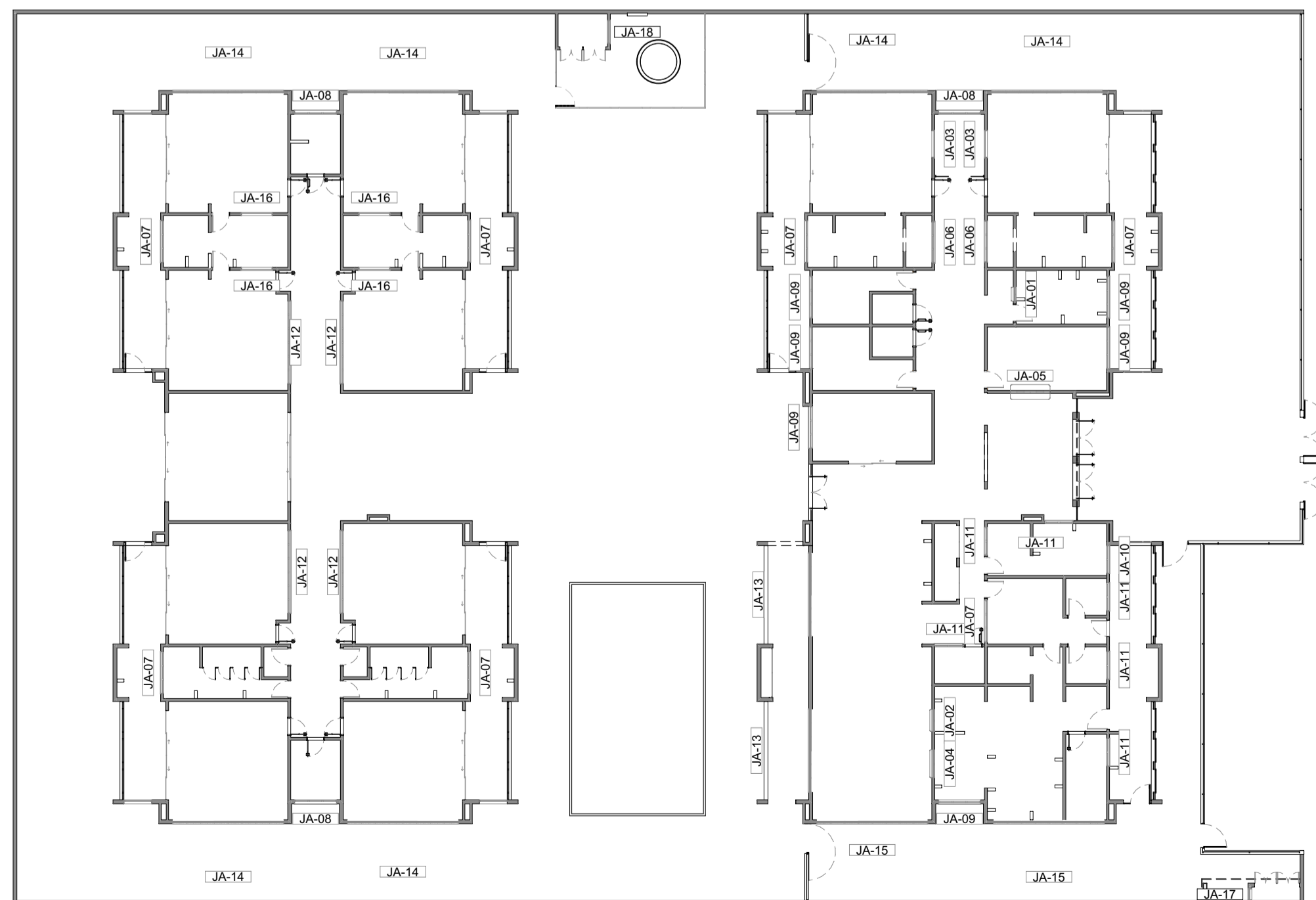

1 MAPA DE ESQUADRIAS - JANELAS ESCALA:1:250

FNDE MINISTÉRIO DA EDUCAÇÃO

PROJETO PADRÃO - FNDE

PROPRIETÁRIO: _____

ENDEREÇO: _____

MUNICÍPIO - UF: _____

PROPRIETÁRIO: _____

RESP. TÉCNICO: CAU / CREA _____

AUTOR DO PROJETO: CAU / CREA _____

APROVAÇÕES

CAU / CREA _____

PREFEITURA / RA _____

OBSERVAÇÕES:

CRECHE PRÉ-ESCOLA TIPO 1
PROJETO DE ARQUITETURA

COORDENAÇÃO
CGEST - Coordenação Geral de Infraestrutura Educacional

REVISÃO
R.00 R.03
R.01 R.02

ESCALA
1:250, 1:25

PRANCHA
17/41

FORMATO (841x594)

DATA EMISSÃO
JAN/2023

NOTAS

- MEDIDAS E NÍVEIS EM METROS;
- VERIFICAR POSIÇÃO EXATOS DOS PILARES NO PROJETO ESTRUTURAL;
- VERIFICAR DETALHES CONSTRUTIVOS PERTINENTES NAS PRANCHAS DE DETALHAMENTO;
- EM CASO DE CONFLITO DE INFORMAÇÕES ENTRE O PROJETO GRÁFICO E O MEMORIAL DESCRITIVO, PREVALECE A INFORMAÇÃO CONTIDA NOS DESENHOS;
- ALTERAÇÕES NESTE PROJETO SOMENTE COM AUTORIZAÇÃO EXPRESSA DO FNDE

REFERÊNCIAS:

- PLANILHA DE QUANTITATIVOS
- MEMORIAL DESCRITIVO E ESPECIFICAÇÕES TÉCNICAS

LEGENDA

	INDICAÇÃO NÍVEIS PLANTA E CORTE		INDICAÇÃO DE VISTAS
	INDICAÇÃO DE CORTES		ESPECIFICAÇÃO DE MATERIAIS DE PISO
	INDICAÇÃO DE FACHADAS		ESPECIFICAÇÃO DE MATERIAIS DE PAREDE INTERNA E EXTERNA
	INDICAÇÃO DE PORTAS E JANELAS		ESPECIFICAÇÃO DE MATERIAIS DE TETO
	INDICAÇÃO DE DETALHES		

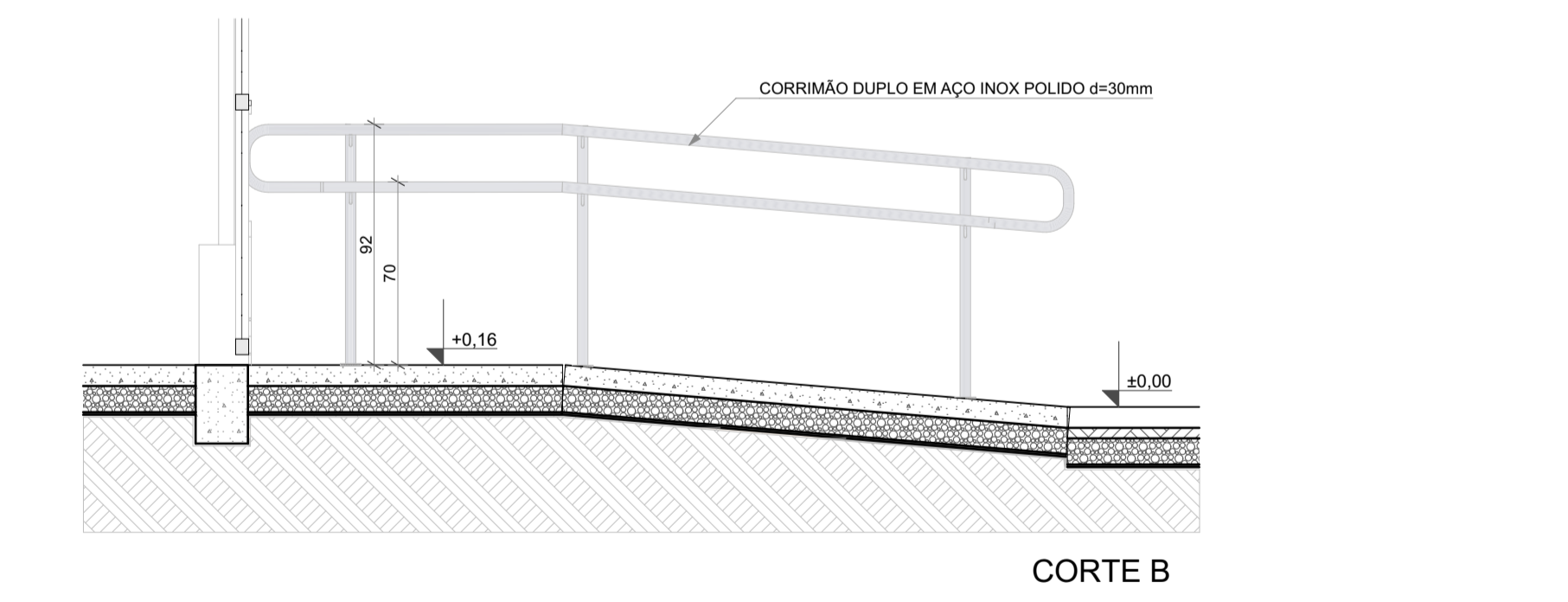
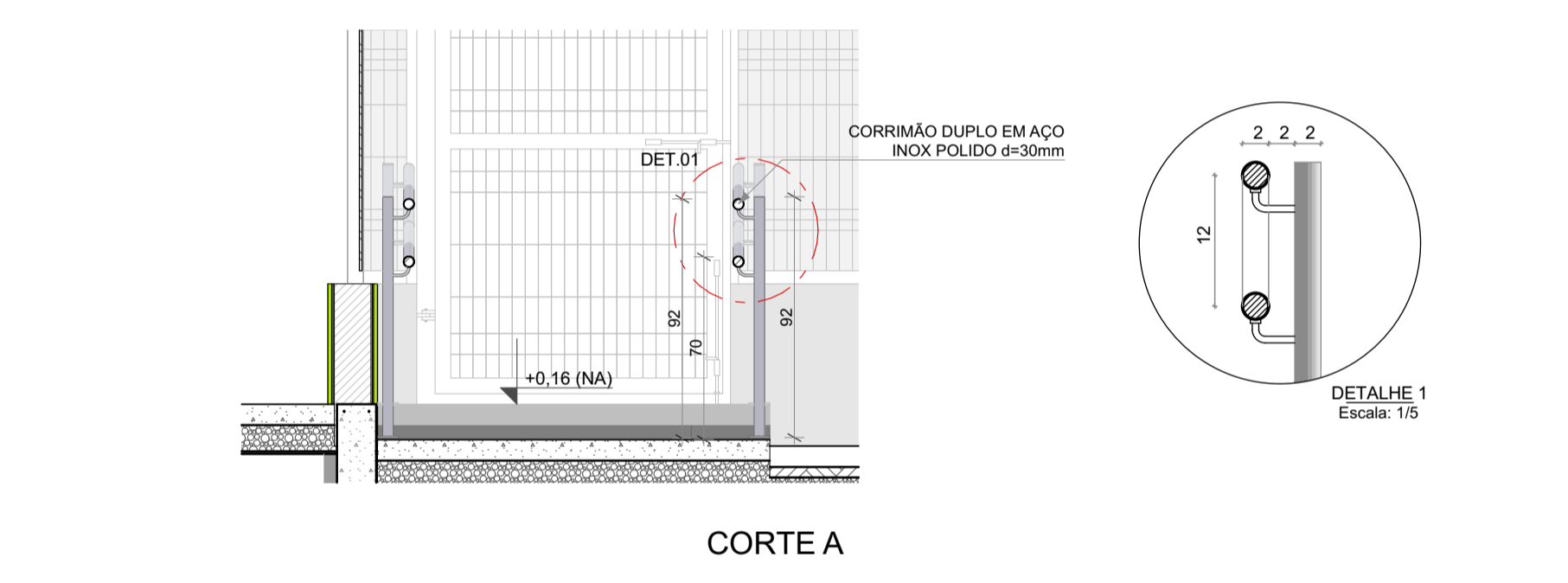
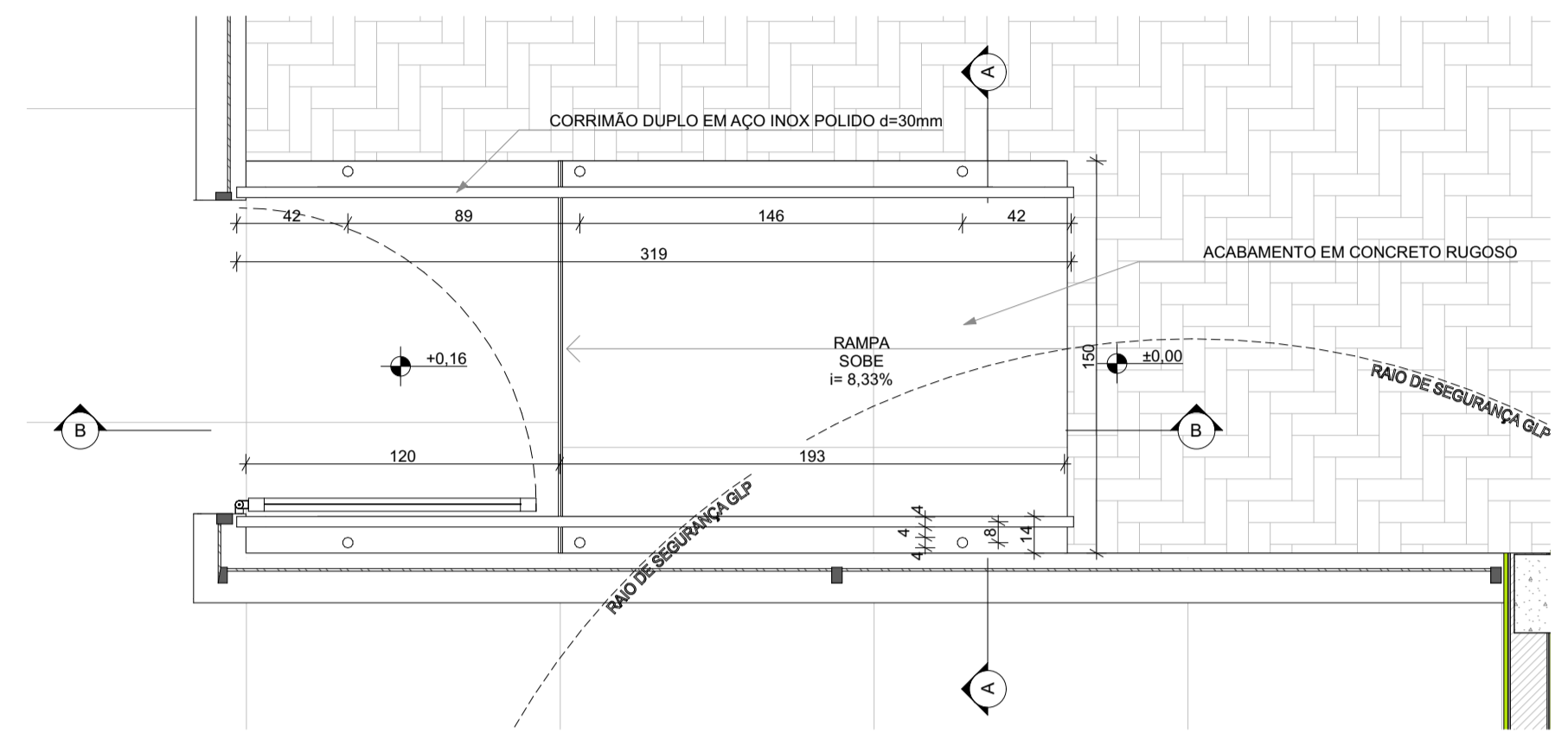
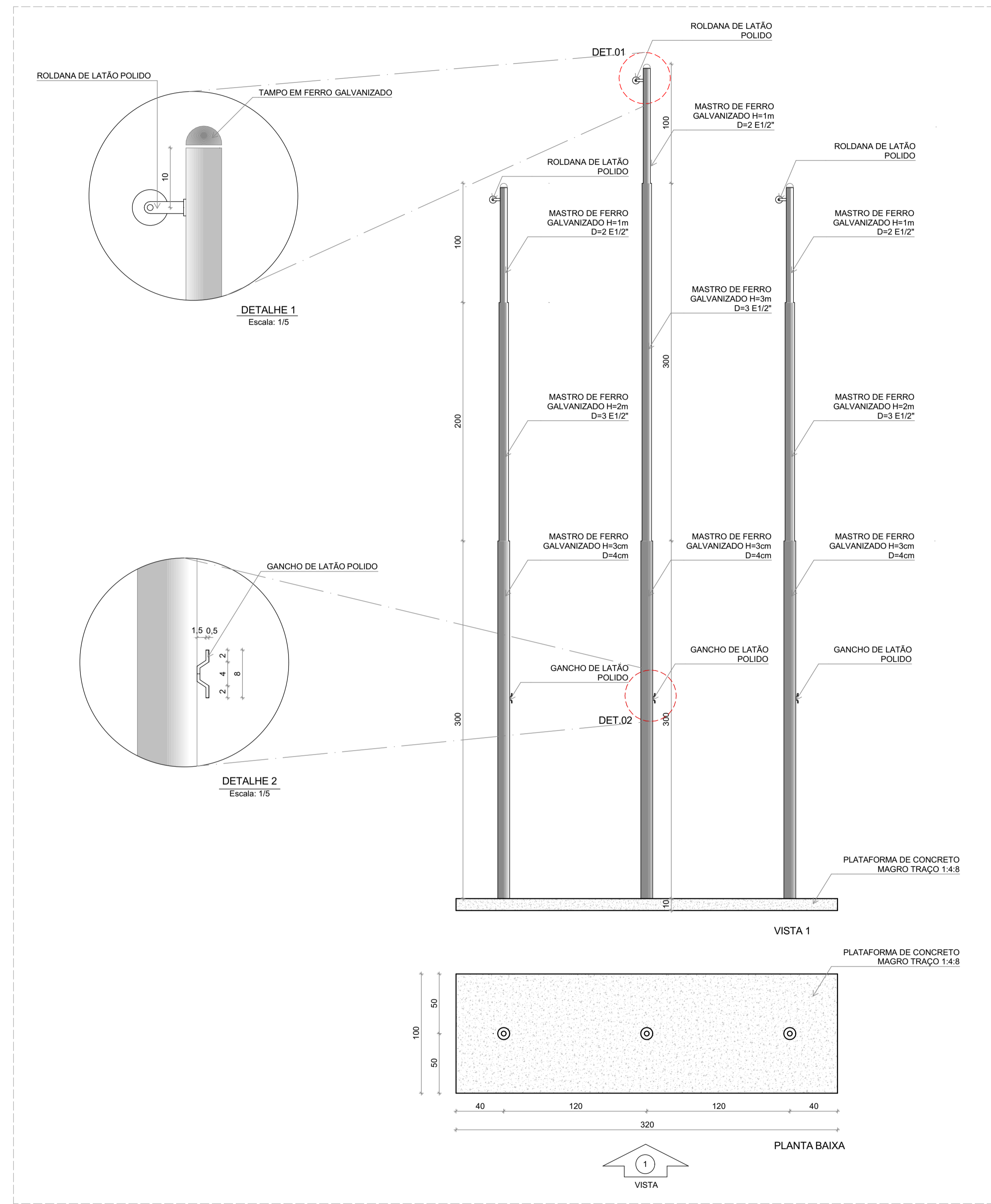

CONTROLE DE REVISÕES

03	JANEIRO/ 2023	Revisão do Projeto Arquitetônico Creche e Pré-Escola Tipo 1 Modelo Padrão FNDE em metodologia Building Information Modeling Alteração para atender a NBR 9050/2020: Alteração da dimensão do terreno para 45 x 65m, com ampliação do pátio central e circulações laterais. Alteração de layout dos ambientes: Cozinha, copa de funcionários, rouparia, lavanderia e DML.
02	JANEIRO/ 2017	Atendimento à NBR 9050/2015: Alteração: quadro de áreas, fechamento frontal, sanitários 1 e 2, altura da platibanda, mobiliário e equipamento, altura da cerâmica nos sanitários, cor dos portões dos solários e altura da porta PA4; Acréscimo: do gradil e quadro de cargas no castelo d'água, de duchas higienicas e escaninhos pré-escola.
01	JULHO/ 2016	Alteração paredes - shaft para tubulação hidráulica e detalhamento; alteração da altura da platibanda.
N°	DATA	DESCRIÇÃO



PROJETO PADRÃO - FNDE

PROPRIETÁRIO: _____

ENDEREÇO: _____

MUNICÍPIO - UF: _____

PROPRIETÁRIO: _____

RESP. TÉCNICO: _____ CAU / CREA _____

AUTOR DO PROJETO: _____ CAU / CREA _____

APROVAÇÕES	CAU / CREA
	PREFEITURA / RA

OBSERVAÇÕES:

CRECHE PRÉ-ESCOLA TIPO 1
PROJETO DE ARQUITETURA

COORDENAÇÃO CGEST - Coordenação Geral de Infraestrutura Educacional	MASTROS PARA BANDEIRAS / RAMPAS	ARQ
REVISÃO R.00 R.03 R.01 R.02	ESCALA 1:25, 1:5	PRANCHA 18/41
FORMATO (841x594)	DATA EMISSÃO JAN/2023	

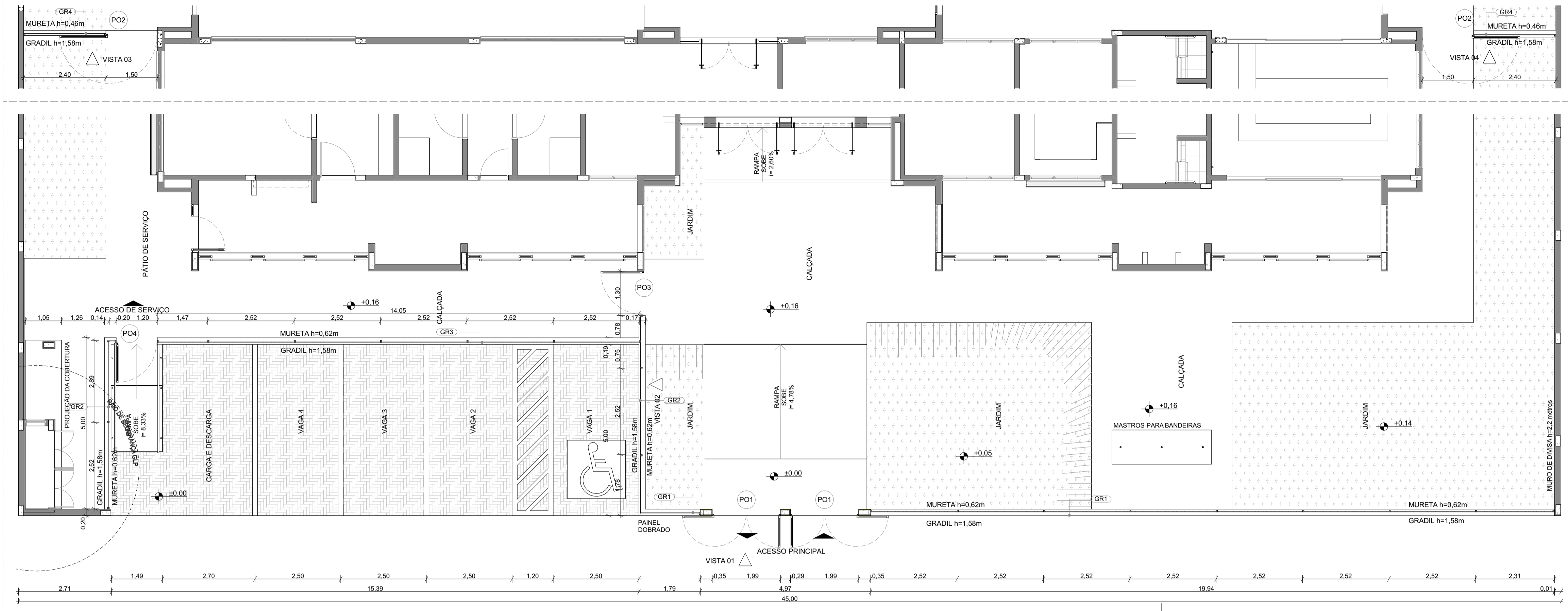

1 PLANTA BAIXA - PORTÕES E FECHAMENTOS
ESCALA:1:75

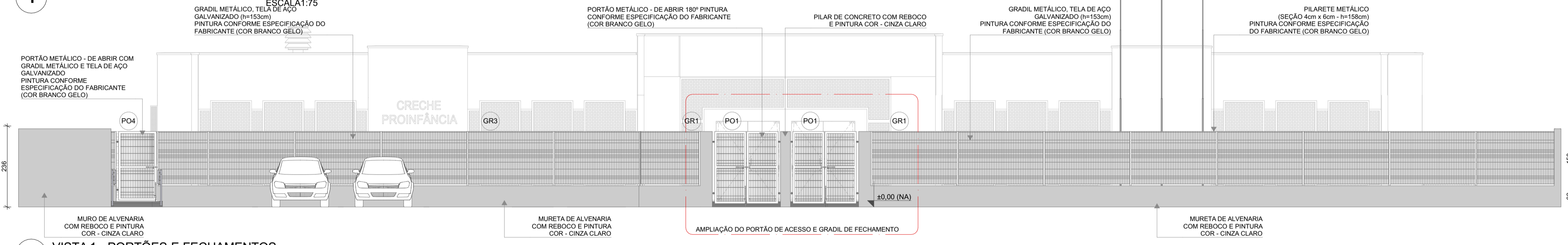

2 VISTA 1 - PORTÕES E FECHAMENTOS
ESCALA:1:75

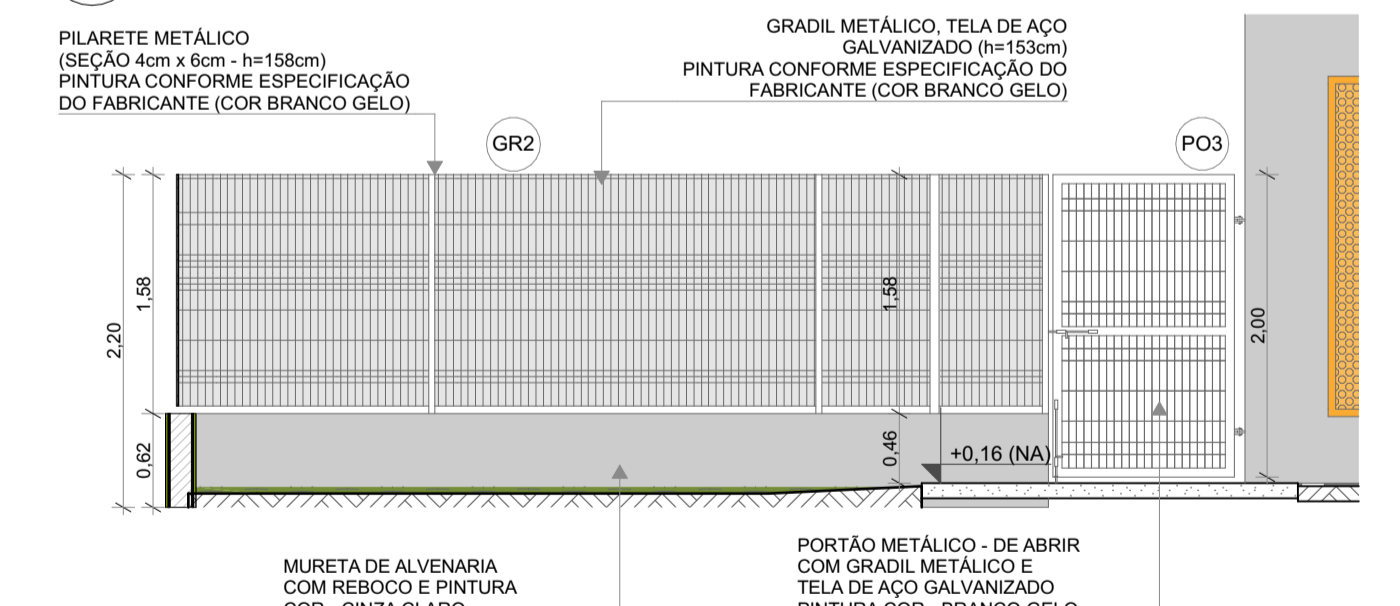

3 VISTA 02-PORTÃO E GRADIL LATERAL ESTACIONAMENTO
ESCALA:1:50

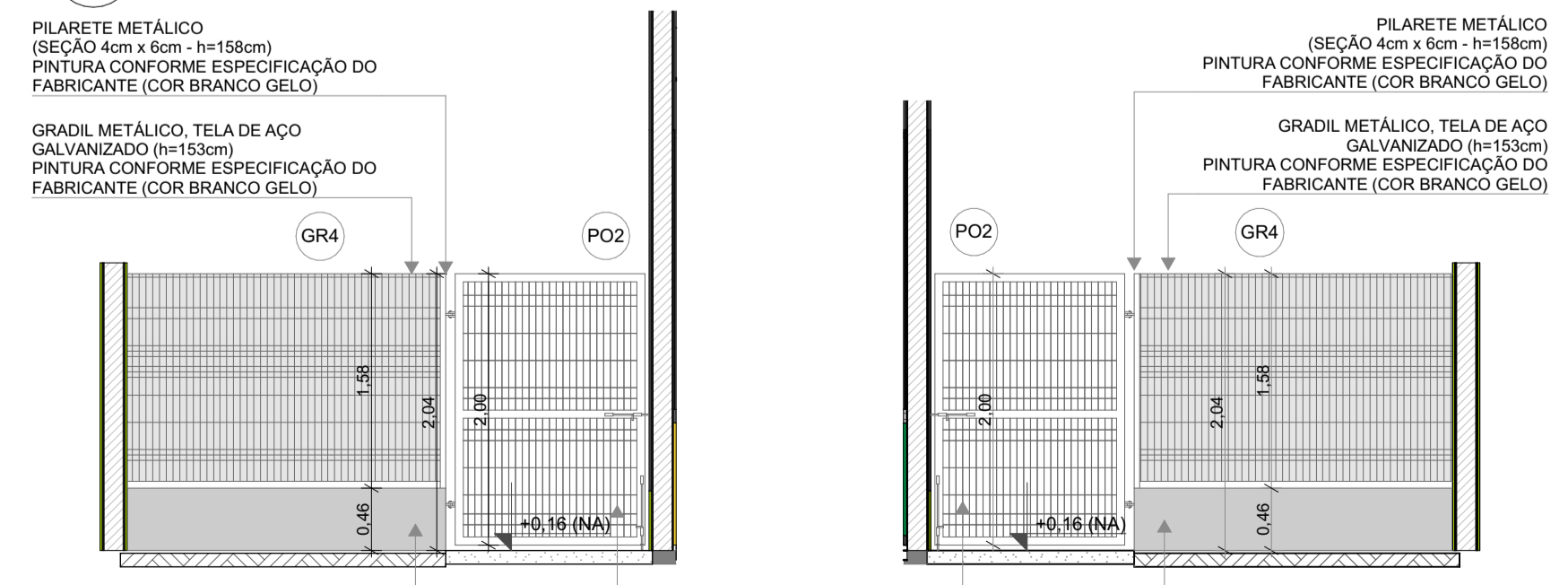

4 VISTA 03-PORTÃO E GRADIL LATERAL SERVIÇO
ESCALA:1:50

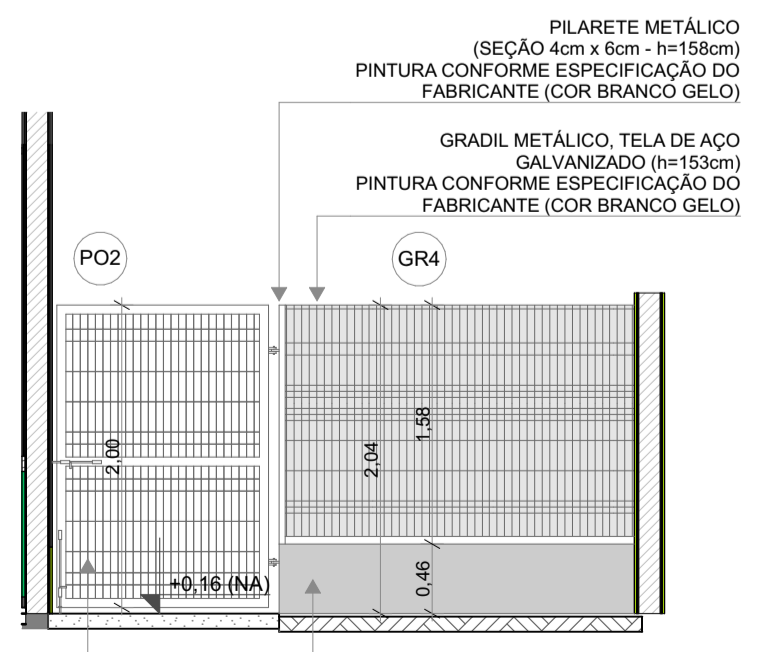

5 VISTA 04-PORTÃO E GRADIL LATERAL CASTELO D'ÁGUA
ESCALA:1:50

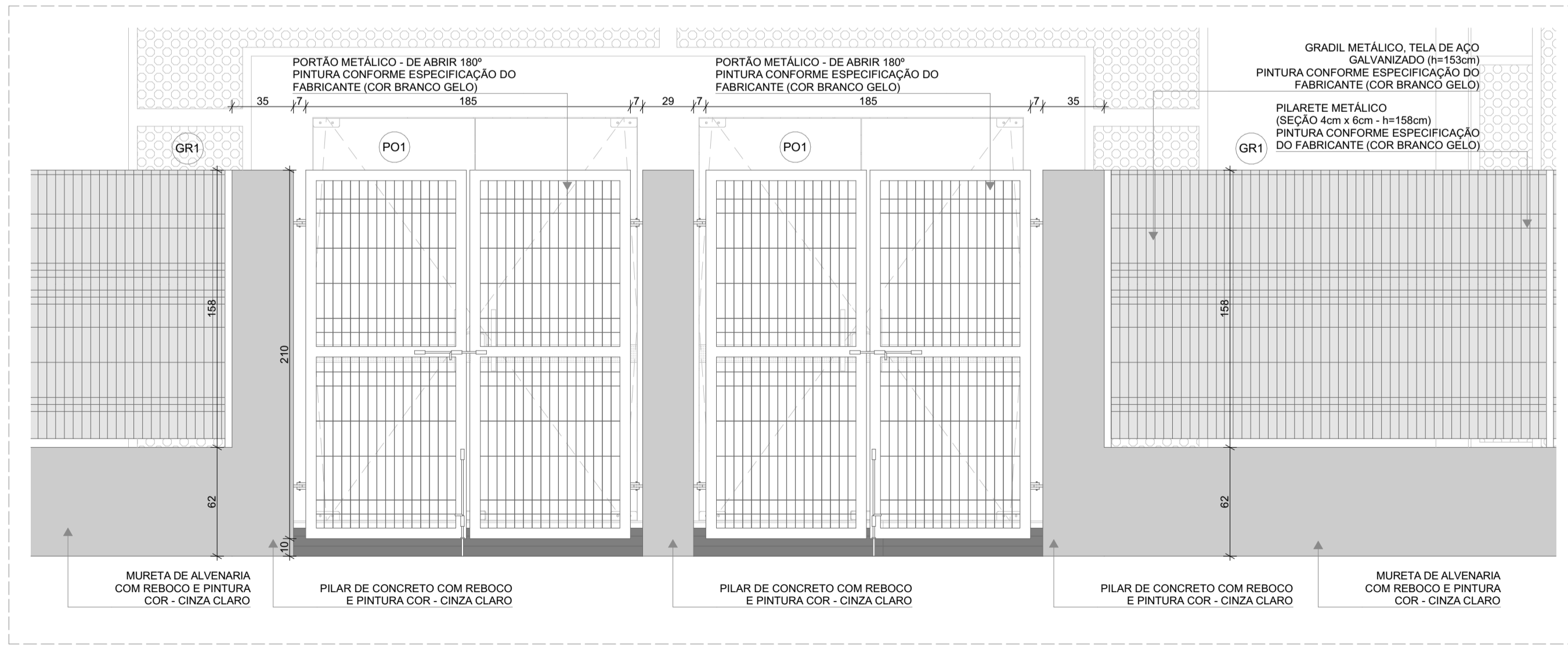

6 AMPLIAÇÃO - PORTÃO DE ACESSO E GRADIL DE FECHAMENTO FRONTAL
ESCALA:1:25

GRADIL METÁLICO	
Ref.	ALTURA
Pilarete (Seção 4 x 6cm)	158
Tela (Seção 5 x 20cm)	153

LEGENDA DE PORTAS - PORTÕES METÁLICOS				
Ref.	Dimensões (cm)	Quant.	Folhas	Abertura
PO1	185x210	2	02 FOLHAS	DE ABRIR 180°
PO2	140x200	2	01 FOLHA	DE ABRIR 180°
PO3	120x200	1	01 FOLHA	DE ABRIR
PO4	110x200	1	01 FOLHA	DE ABRIR

NOTAS

- MEDIDAS E NÍVEIS EM METROS;
- VERIFICAR POSIÇÃO EXATOS DOS PILARES NO PROJETO ESTRUTURAL;
- VERIFICAR DETALHES CONSTRUTIVOS PERTINENTES NAS PRANCHAS DE DETALHAMENTO;
- EM CASO DE CONFLITO DE INFORMAÇÕES ENTRE O PROJETO GRÁFICO E O MEMORIAL DESCRITIVO, PREVALECE A INFORMAÇÃO CONTIDA NOS DESENHOS;
- ALTERAÇÕES NESTE PROJETO SOMENTE COM AUTORIZAÇÃO EXPRESSA DO FNDE

REFERÊNCIAS:

- PLANILHA DE QUANTITATIVOS
- MEMORIAL DESCRITIVO E ESPECIFICAÇÕES TÉCNICAS

LEGENDA

	INDICAÇÃO NÍVEIS PLANTA E CORTE		INDICAÇÃO DE VISTAS
	INDICAÇÃO DE CORTES		ESPECIFICAÇÃO DE MATERIAIS DE PISO
	INDICAÇÃO DE FACHADAS		ESPECIFICAÇÃO DE MATERIAIS DE PAREDE INTERNA E EXTERNA
	INDICAÇÃO DE PORTAS E JANELAS		ESPECIFICAÇÃO DE MATERIAIS DE TETO
	INDICAÇÃO DE DETALHES		

Nº	DATA	DESCRIÇÃO
03	JANEIRO/2023	Revisão do Projeto Arquitetônico Creche e Pré-Escola Tipo 1 Modelo Padrão FNDE em metodologia Building Information Modeling. Alteração para atender a NBR 9050/2020: Alteração da dimensão do terreno para 45 x 65m, com ampliação do pátio central e circulações laterais. Alteração de layout dos ambientes: Cozinha, copa de funcionários, rouparia, lavanderia e DML.
02	JANEIRO/2017	Atendimento à NBR 9050/2015: Alteração: quadro de áreas, fechamento frontal, sanitários 1 e 2, altura da platibanda, mobiliário e equipamento, altura da cerâmica nos sanitários, cor dos portões dos solares e altura da porta PA4; Acréscimo: do gradil e quadro de cargas no castelo d'água, de duchas higienicas e escaninhos pré-escola.
01	JULHO/2016	Alteração paredes - shaft para tubulação hidráulica e detalhamento; alteração da altura da platibanda.

FNDE MINISTÉRIO DA EDUCAÇÃO

PROJETO PADRÃO - FNDE

PROPRIETÁRIO: _____

ENDEREÇO: _____

MUNICÍPIO - UF: _____

PROPRIETÁRIO: _____

RESP. TÉCNICO: CAU / CREA _____

AUTOR DO PROJETO: CAU / CREA _____

APROVAÇÕES: _____ CAU / CREA _____

PREFECITURA / RA _____

OBSERVAÇÕES: _____

CRECHE PRÉ-ESCOLA TIPO 1
PROJETO DE ARQUITETURA

COORDENAÇÃO CGEST - Coordenação Geral de Infraestrutura Educacional	GRADIS E PORTÕES	ARQ
REVISÃO R.00 R.03 R.01 R.02	ESCALA 1:75, 1:50, 1:25 DATA EMISSÃO JAN/2023	PRANCHA 19/41

FORMATO (841x594)

NOTAS

- MEDIDAS E NÍVEIS EM METROS;
- VERIFICAR POSIÇÃO EXATOS DOS PILARES NO PROJETO ESTRUTURAL;
- VERIFICAR DETALHES CONSTRUTIVOS PERTINENTES NAS PRANCHAS DE DETALHAMENTO;
- EM CASO DE CONFLITO DE INFORMAÇÕES ENTRE O PROJETO GRÁFICO E O MEMORIAL DESCRITIVO, PREVALECE A INFORMAÇÃO CONTIDA NOS DESENHOS;
- ALTERAÇÕES NESTE PROJETO SOMENTE COM AUTORIZAÇÃO EXPRESSA DO FNDE

REFERÊNCIAS:

- PLANILHA DE QUANTITATIVOS
- MEMORIAL DESCRITIVO E ESPECIFICAÇÕES TÉCNICAS

LEGENDA

	INDICAÇÃO NÍVEIS PLANTA E CORTE		INDICAÇÃO DE VISTAS
	INDICAÇÃO DE cortes		ESPECIFICAÇÃO DE MATERIAIS DE PISO
	INDICAÇÃO DE FACHADAS		ESPECIFICAÇÃO DE MATERIAIS DE PAREDE INTERNA E EXTERNA
	INDICAÇÃO DE PORTAS E JANELAS		ESPECIFICAÇÃO DE MATERIAIS DE TETO
	INDICAÇÃO DE DETALHES		

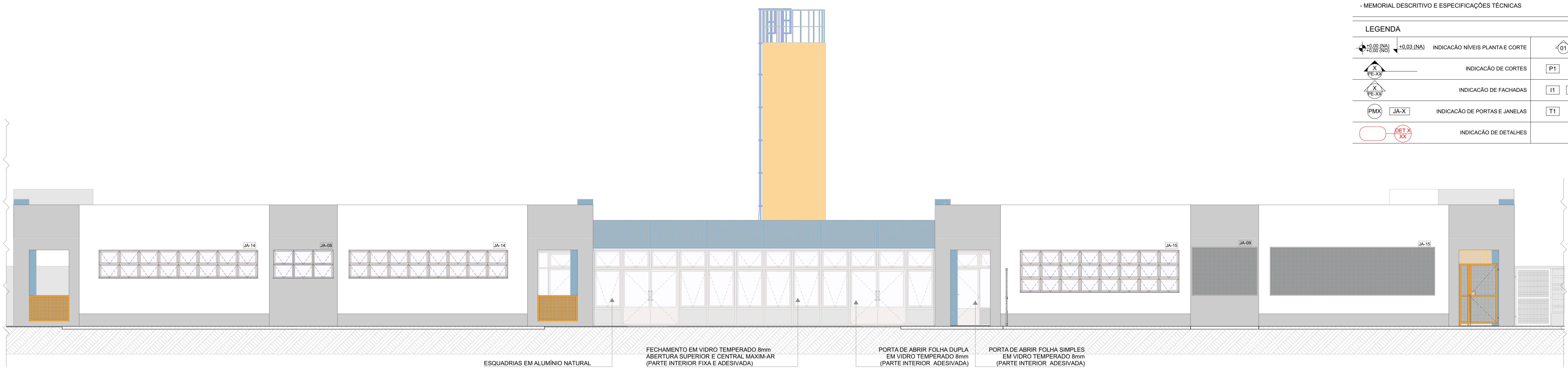

1 VISTA 1
ESCALA:1:75



2 PLANTA BAIXA
ESCALA:1:200

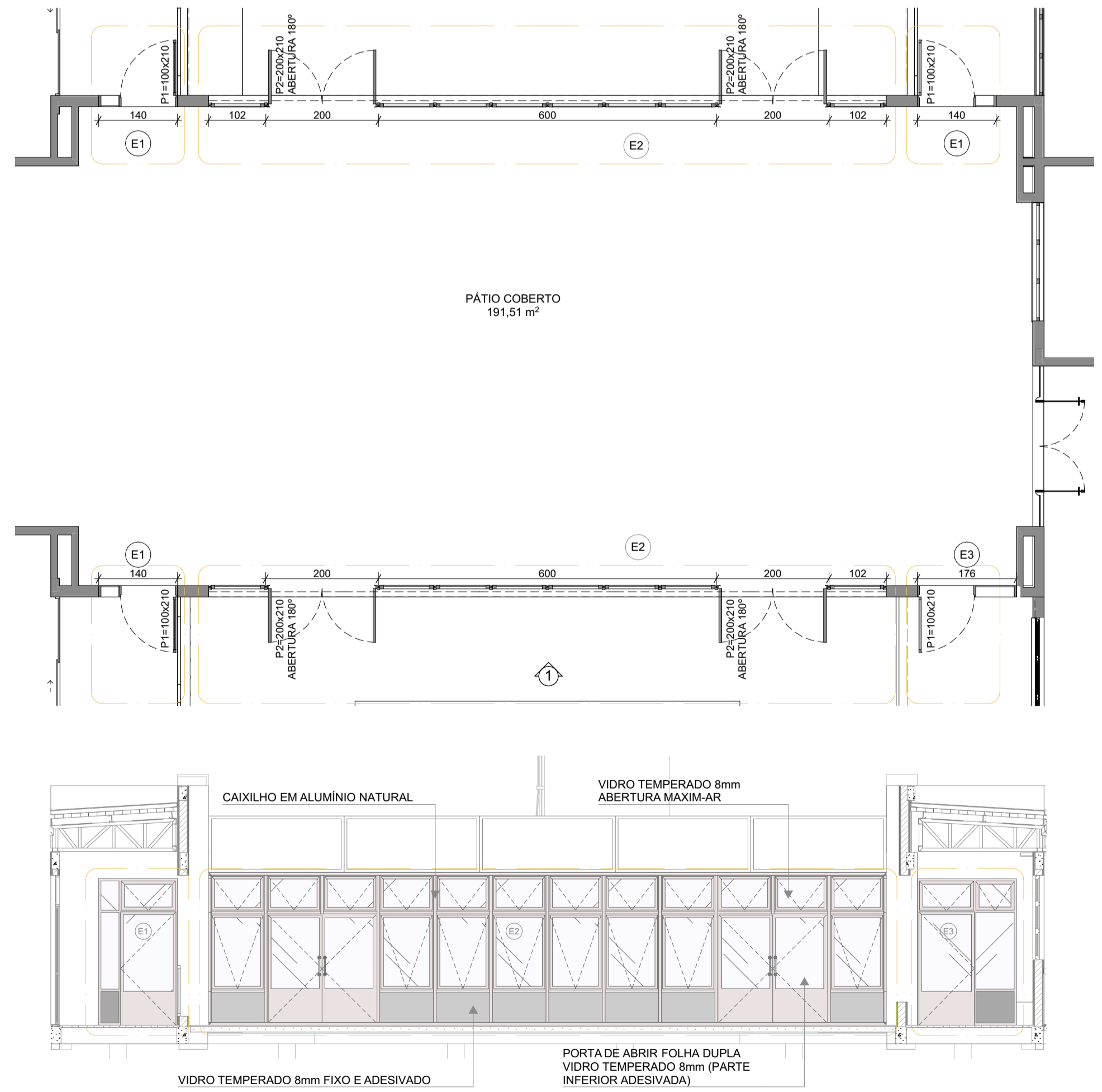

3 DETALHE
ESCALA:1:75

CONTROLE DE REVISÕES

03	JANEIRO/ 2023	Revisão do Projeto Arquitetônico Creche e Pré-Escola Tipo 1 Modelo Padrão FNDE em metodologia Building Information Modeling. Alteração para atender a NBR 9050/2020. Alteração da dimensão do terreno para 45 x 65m, com ampliação do pátio central e circulações laterais. Alteração de layout dos ambientes: Cozinha, copa de funcionários, rouparia, lavanderia e DML.
02	JANEIRO/ 2017	Atendimento à NBR 9050/2015. Alteração: quadro de áreas, fechamento frontal, sanitários 1 e 2, altura da platibanda, mobiliário e equipamento, altura da cerâmica nos sanitários, cor dos porões dos solários e altura da porta PA4; Acréscimo: do gradil e quadro de cargas no castelo d'água, de duchas higienicas e escaninhos pré-escola.
01	JULHO/ 2016	Alteração paredes - shaft para tubulação hidráulica e detalhamento; alteração da altura da platibanda.
N°	DATA	DESCRIÇÃO

FNDE MINISTÉRIO DA EDUCAÇÃO

PROJETO PADRÃO - FNDE

PROPRIETÁRIO: _____

ENDEREÇO: _____

MUNICÍPIO - UF: _____

PROPRIETÁRIO: _____

RESP. TÉCNICO: CAU / CREA _____

AUTOR DO PROJETO: CAU / CREA _____

APROVAÇÕES

CAU / CREA _____

PREFEITURA / RA _____

OBSERVAÇÕES:

CRECHE PRÉ-ESCOLA TIPO 1
PROJETO DE ARQUITETURA

COORDENAÇÃO
CGEST - Coordenação Geral de Infraestrutura Educacional

SUGESTÃO DE FECHAMENTO PARA REGIÕES FRIAS

ARQ

REVISÃO
R.00 R.03
R.01 R.02

ESCALA
1:75, 1:200

PRANCHA
20/41

FORMATO (841x594)

DATA EMISSÃO
JAN/2023

NOTAS

- MEDIDAS E NÍVEIS EM METROS;
- VERIFICAR POSIÇÃO EXATOS DOS PILARES NO PROJETO ESTRUTURAL;
- VERIFICAR DETALHES CONSTRUTIVOS PERTINENTES NAS PRANCHAS DE DETALHAMENTO;
- EM CASO DE CONFLITO DE INFORMAÇÕES ENTRE O PROJETO GRÁFICO E O MEMORIAL DESCRITIVO, PREVALECE A INFORMAÇÃO CONTIDA NOS DESENHOS;
- ALTERAÇÕES NESTE PROJETO SOMENTE COM AUTORIZAÇÃO EXPRESSA DO FNDE

REFERÊNCIAS:

- PLANILHA DE QUANTITATIVOS
- MEMORIAL DESCRITIVO E ESPECIFICAÇÕES TÉCNICAS

LEGENDA

	INDICAÇÃO NÍVEIS PLANTA E CORTE		INDICAÇÃO DE VISTAS
	INDICAÇÃO DE CORTES		ESPECIFICAÇÃO DE MATERIAIS DE PISO
	INDICAÇÃO DE FACHADAS		ESPECIFICAÇÃO DE MATERIAIS DE PAREDE INTERNA E EXTERNA
	INDICAÇÃO DE PORTAS E JANELAS		ESPECIFICAÇÃO DE MATERIAIS DE TETO
	INDICAÇÃO DE DETALHES		

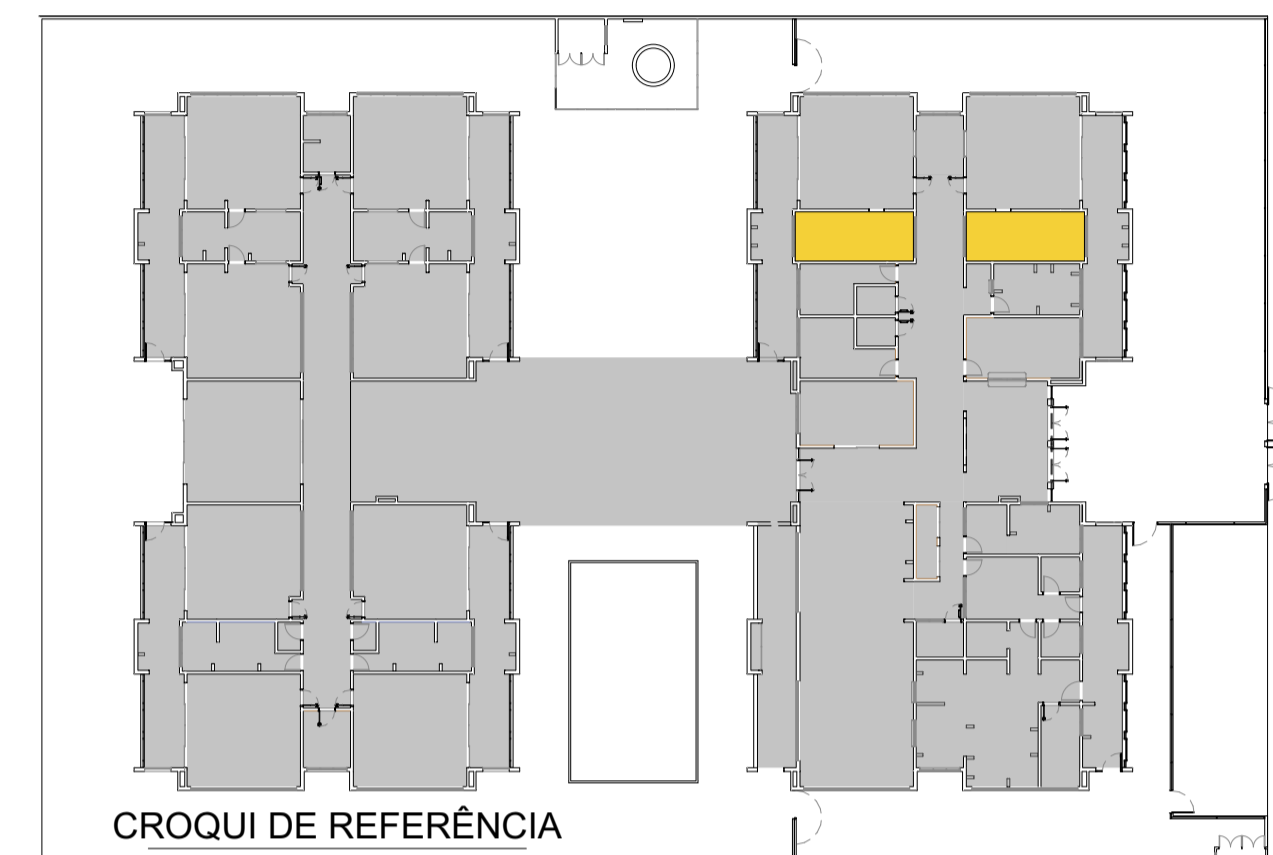

CONTROLE DE REVISÕES

Nº	DATA	DESCRIÇÃO
03	JANEIRO/ 2023	Revisão do Projeto Arquitetônico Creche e Pré-Escola Tipo 1 Modelo Padrão FNDE em metodologia Building Information Modeling. Alteração para atender a NBR 9050/2020: Alteração da dimensão do terreno para 45 x 65m, com ampliação do pátio central e circulações laterais. Alteração de layout dos ambientes: Cozinha, copa de funcionários, rouparia, lavanderia e DML.
02	JANEIRO/ 2017	Atendimento à NBR 9050/2015: Alteração: quadro de áreas, fechamento frontal, sanitários 1 e 2, altura da platibanda, mobiliário e equipamento, altura da cerâmica nos sanitários, cor dos porões dos solários e altura da porta PA4; Acréscimo: do gradil e quadro de cargas no castelo d'água, de duchas higienicas e escaninhos pré-escala.
01	JULHO/ 2016	Alteração paredes - shaft para tubulação hidráulica e detalhamento; alteração da altura da platibanda.



PROJETO PADRÃO - FNDE

PROPRIETÁRIO: _____
 ENDEREÇO: _____
 MUNICÍPIO - UF: _____

PROPRIETÁRIO: _____
 RESP. TÉCNICO: CAU / CREA _____
 AUTOR DO PROJETO: CAU / CREA _____

APROVAÇÕES: _____ CAU / CREA _____
 _____ PREFEITURA / RA _____

OBSERVAÇÕES:

CONTRAPISO
 ENCHIMENTO

CRECHE PRÉ-ESCOLA TIPO 1
 PROJETO DE ARQUITETURA

COORDENAÇÃO CGEST - Coordenação Geral de Infraestrutura Educacional	AMPLIAÇÃO DO BLOCO A - FRALDÁRIO	PRANCHA 21/41
REVISÃO R.00 R.03 R.01 R.02	ESCALA 1:25 DATA EMISSÃO JAN/2023	
FORMATO (841x594)		

LEGENDA REVESTIMENTOS PAREDES

IS	CERÂMICA 30x40cm, COR BRANCO GELO ATÉ 1,8m. FAIXA CERÂMICA 10x10cm (AZUL E VERMELHA) E PINTURA ACRÍLICA COR BRANCO GELO (VER AMPLIAÇÕES)
----	--

LOUÇAS, ACESSÓRIOS E METAIS			
FRALDÁRIO-1	ID	Descrição	Quant.
	BP	BANHEIRA PLÁSTICA RÍGIDA, 77x45x20cm DE EMBUTIR, BURIGOTTO OU EQUIVALENTE	2
	CH	CHUVEIRO COM DESVIADOR PARA DUCHAS ELÉTRICAS, LORENZETTI OU EQUIVALENTE	1
	DS	SABONETEIRA, MELHORAMENTOS OU EQUIVALENTE	1
	DT	DISPENSER PARA PAPEL TOALHA, MELHORAMENTOS OU EQUIVALENTE	1
	LV3	LAVATORIO PEQUENO COR BRANCO GELO, COM COLLUNA SUSPensa, DECA OU EQUIVALENTE	1
	PP	PAPELEIRA METÁLICA	1
	RG1	ACABAMENTO PARA REGISTRO PEQUENO, DECA OU EQUIVALENTE	1
	SF	SIFÃO CROMADO	1
	TE1	TORNEIRA ELÉTRICA COM MANGUEIRA PLÁSTICA FORTTI MAXI, LORENZETTI OU EQUIVALENTE	2
	TJ	TORNEIRA DE PAREDE DE USO GERAL PARA TANQUE OU JARDIM	1
	TM1	TORNEIRA AUTOMÁTICA DE PRESSÃO PARA LAVATORIO DE MESA BICA BAIXA, DECA OU EQUIVALENTE	1
	TQ	TANQUE DE LOUÇA 40L, COR BRANCO GELO, DECA OU EQUIVALENTE	1
	VS1	BACIA CONVENCIONAL STUDIO KIDS, DECA OU EQUIVALENTE COM ACESSÓRIOS	1

1 FRALDÁRIOS
 ESCALA 1:25

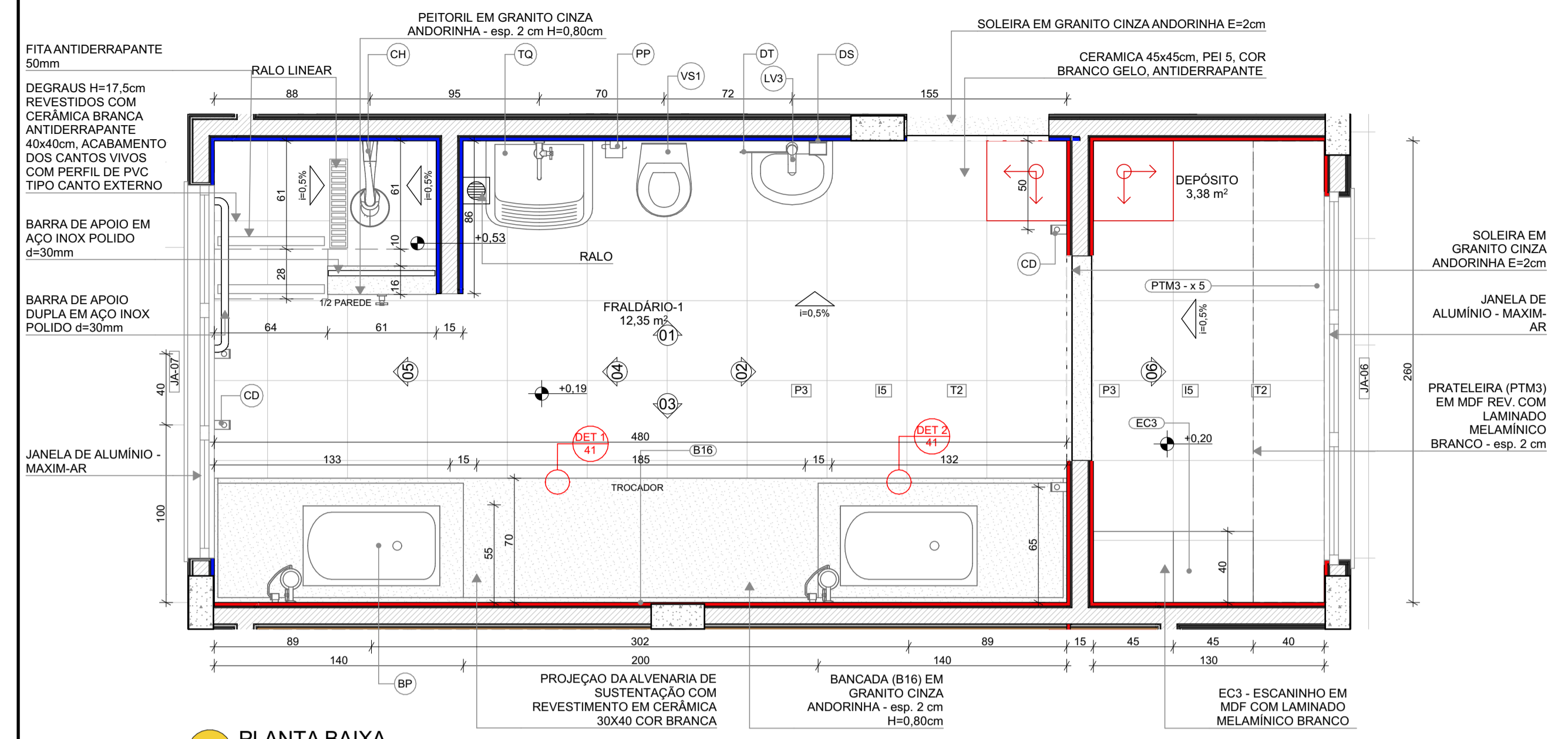

PLANTA BAIXA

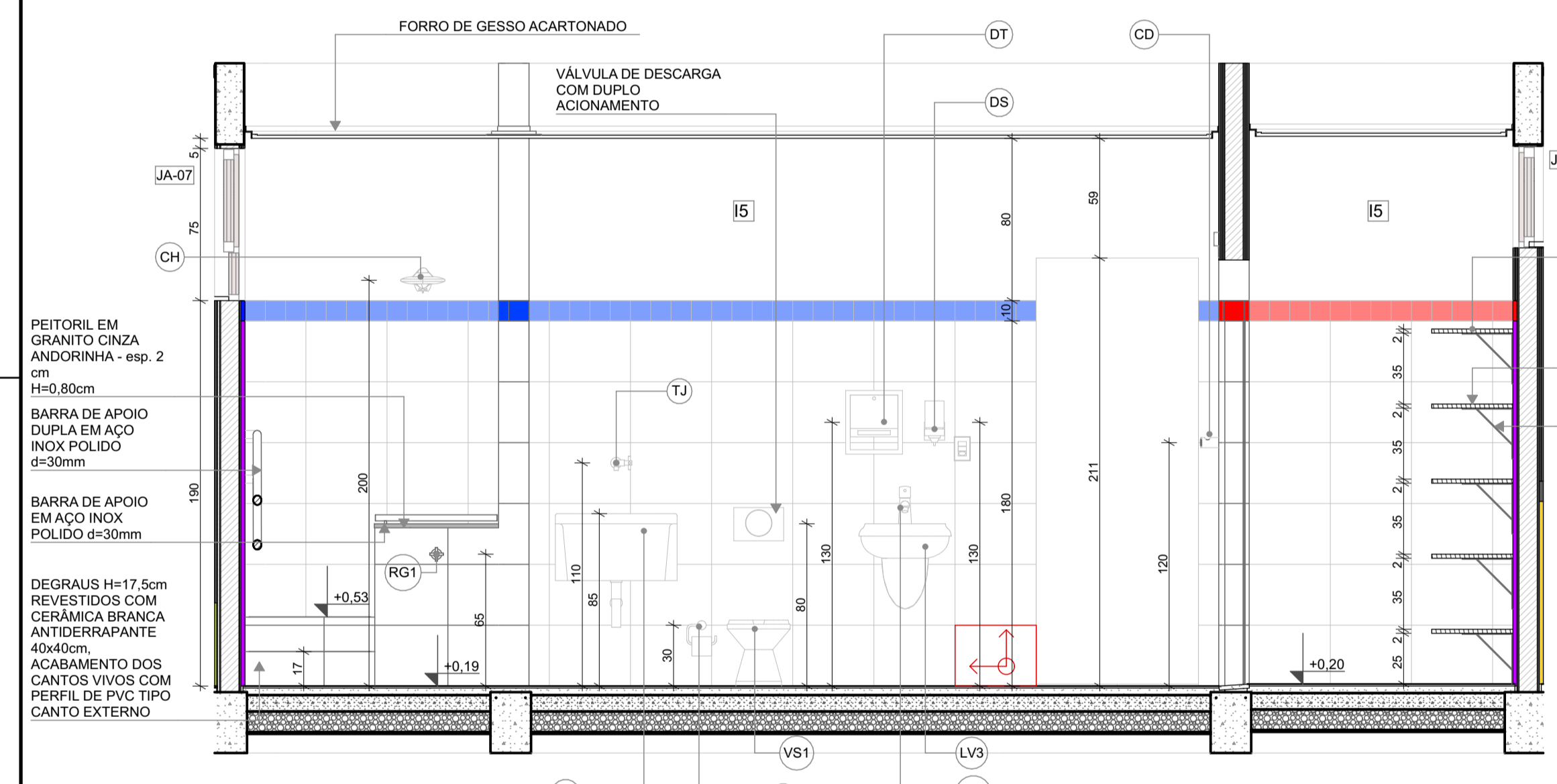

VISTA 01

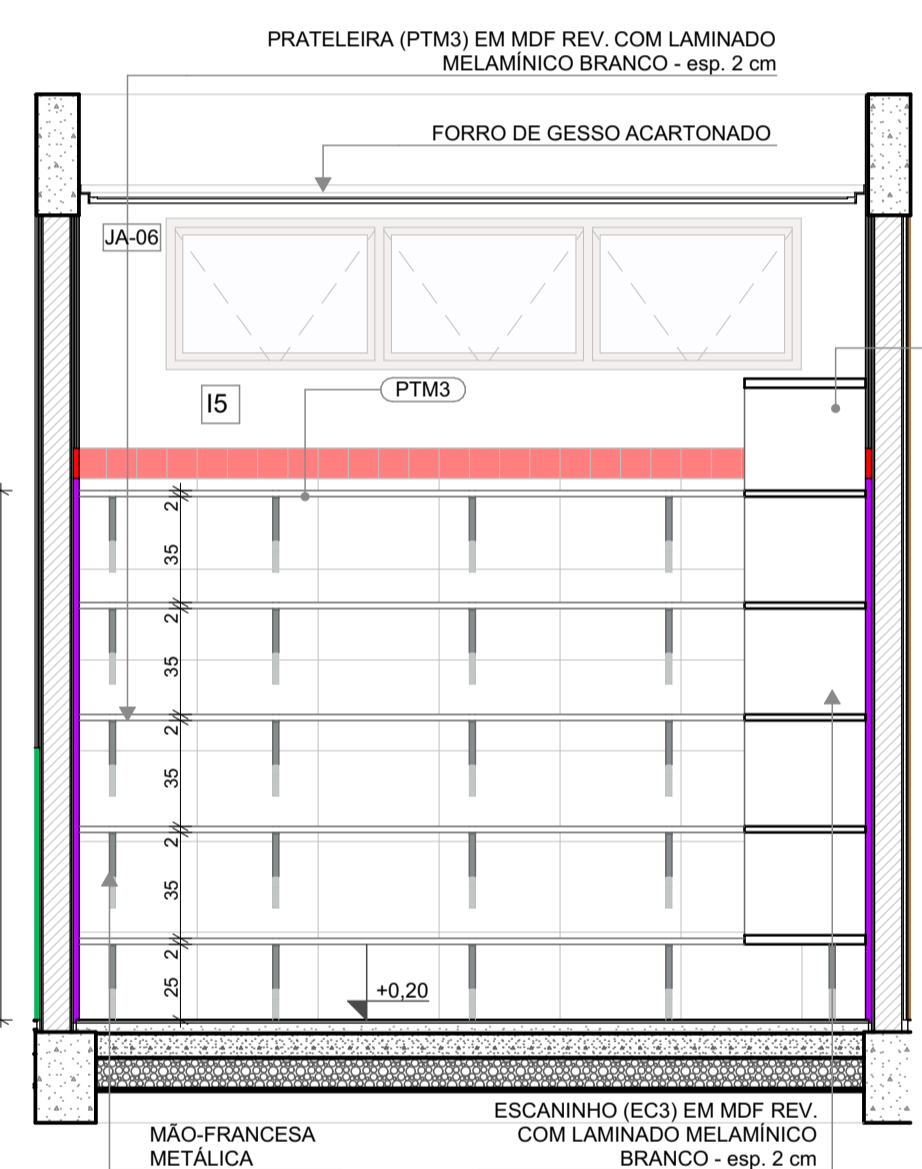

VISTA 06

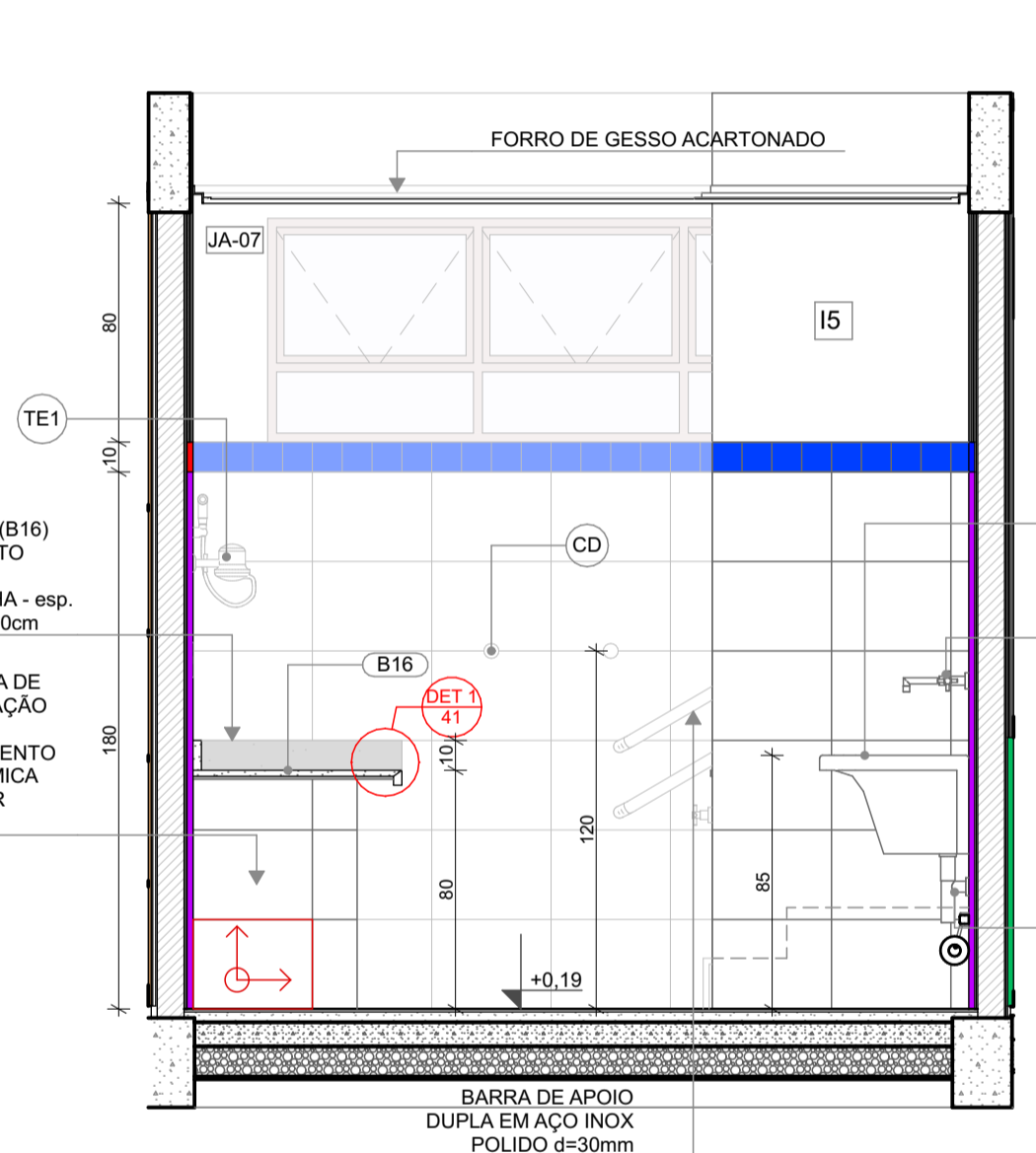

VISTA 04

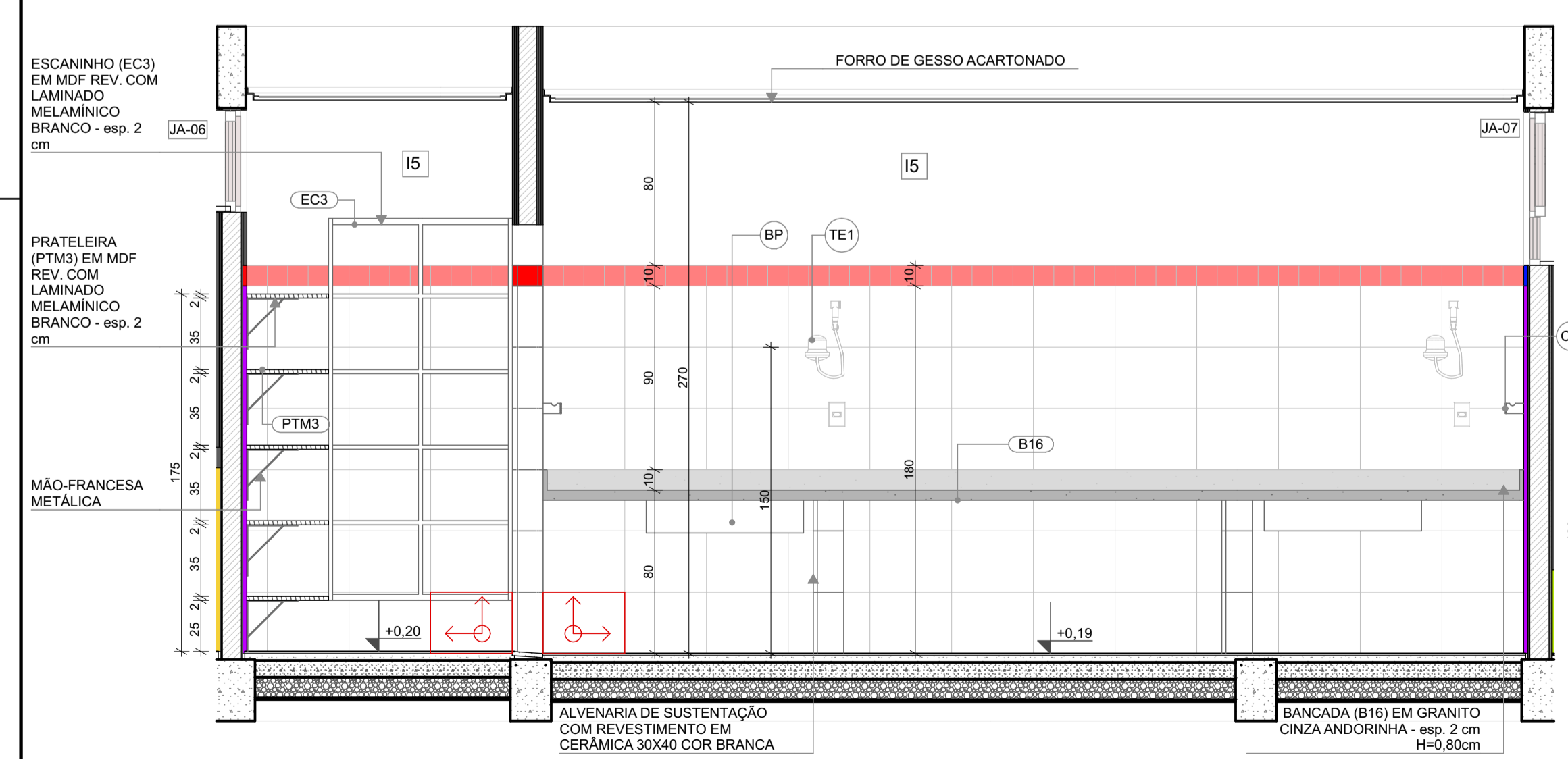

VISTA 03

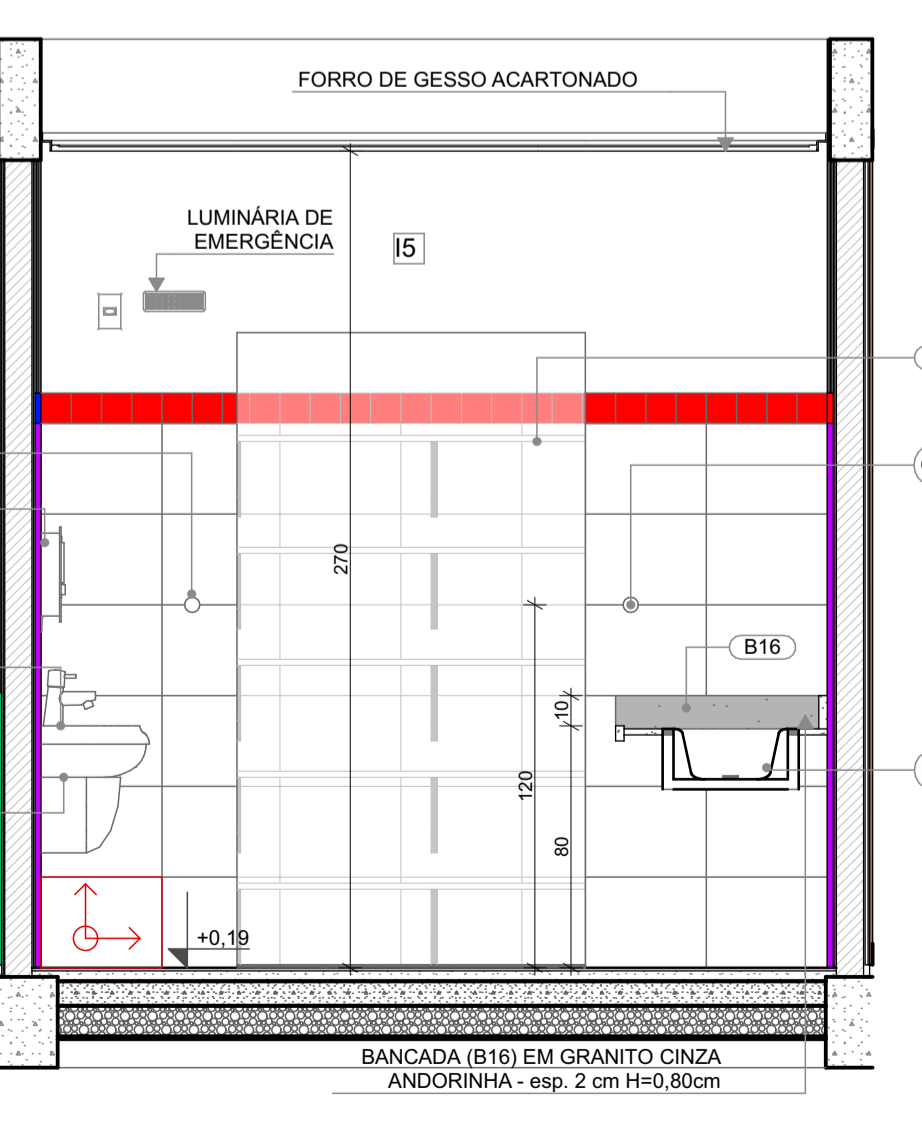

VISTA 02

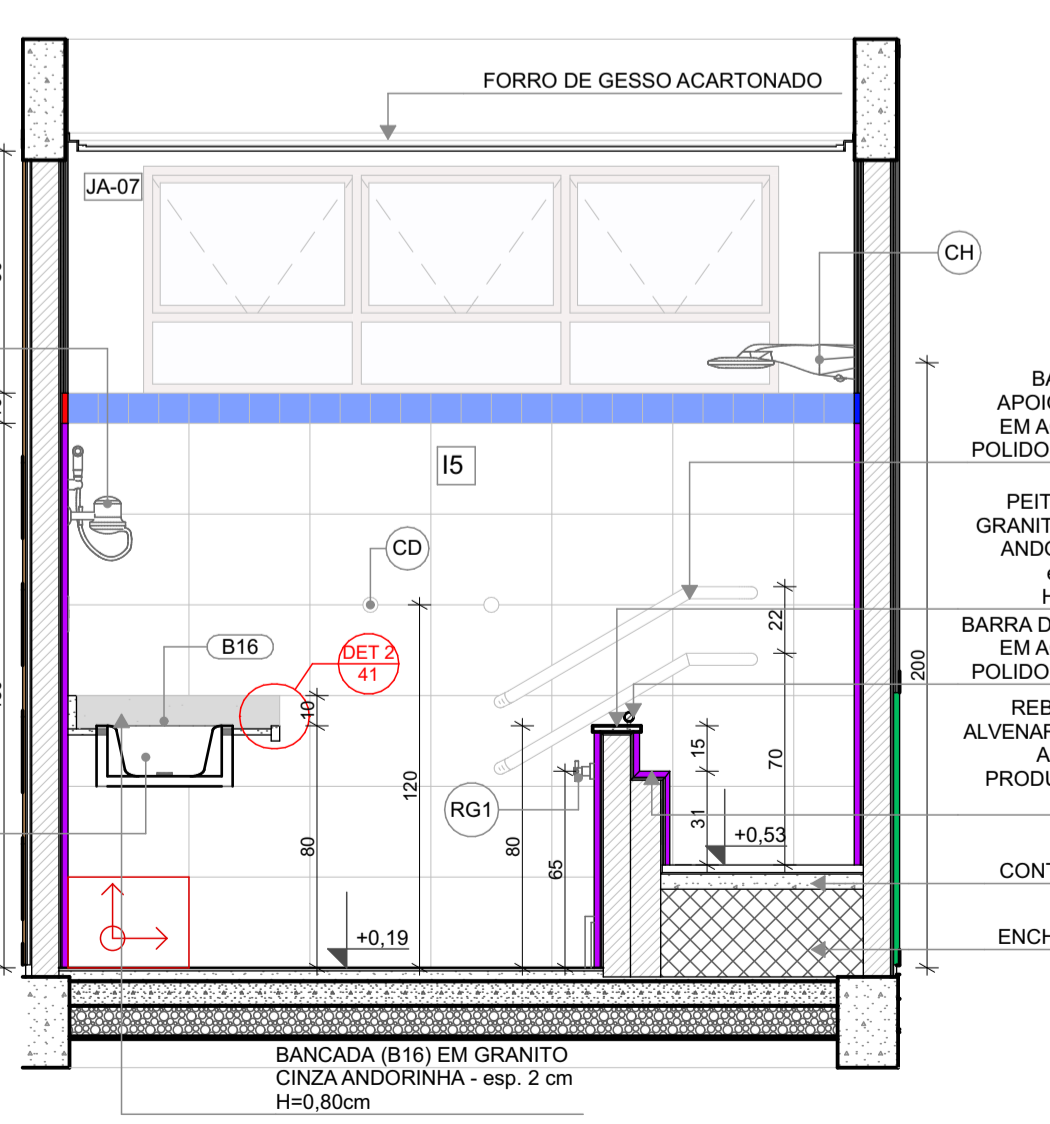

VISTA 05

1 LACTÁRIO
ESCALA:1:25

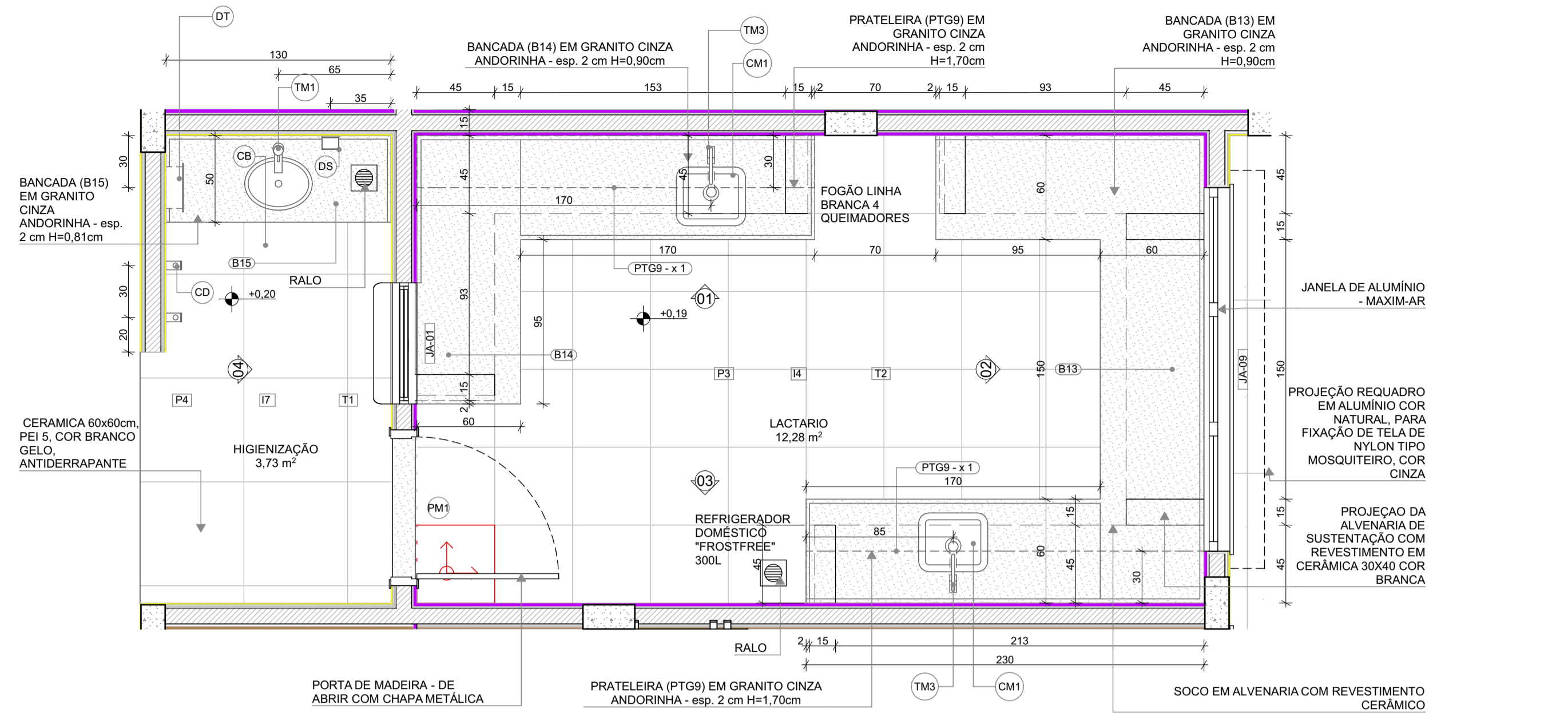

LEGENDA REVESTIMENTOS PAREDES

14	CERÂMICA 30x40cm, COR BRANCO GELO, DO PISO AO TETO
17	CERÂMICA AMARELA 10x10cm ATÉ H=0,90m, FAIXA CERÂMICA BRANCA 10x10cm E PINTURA ACRÍLICA COR BRANCO GELO

LOUÇAS, ACESSÓRIOS E METAIS

ID	Descrição	Vista 2D Planta	Quant.
HIGIENIZAÇÃO			
CB	CUBA DE EMBUTIR OVAL COR BRANCO GELO, DECA OU EQUIVALENTE	○	1
DS	SABONETEIRA, MELHORAMENTOS OU EQUIVALENTE	□	1
DT	DISPENSER PARA PAPEL TOALHA, MELHORAMENTOS OU EQUIVALENTE	□	1
SF	SIFÃO CROMADO	⋮	1
TM1	TORNEIRA AUTOMÁTICA DE PRESSÃO PARA LAVATÓRIO DE MESA BICA BAIXA, DECA OU EQUIVALENTE	⋮	1
LACTÁRIO			
CM1	CUBA INOX DE EMBUTIR (40x34x17cm)	□	2
SF	SIFÃO CROMADO	⋮	2
TM3	TORNEIRA PARA COZINHA DE MESA BICA MÓVEL, DECA OU EQUIVALENTE	⋮	2
REFEITÓRIO			
CB	CUBA DE EMBUTIR OVAL COR BRANCO GELO, DECA OU EQUIVALENTE	○	3
DS	SABONETEIRA, MELHORAMENTOS OU EQUIVALENTE	□	2
DT	DISPENSER PARA PAPEL TOALHA, MELHORAMENTOS OU EQUIVALENTE	□	2
SF	SIFÃO CROMADO	⋮	3
TJ	TORNEIRA DE PAREDE DE USO GERAL PARA TANQUE OU JARDIM	⋮	1
TM1	TORNEIRA AUTOMÁTICA DE PRESSÃO PARA LAVATÓRIO DE MESA BICA BAIXA, DECA OU EQUIVALENTE	⋮	3

NOTAS

- MEDIDAS E NÍVEIS EM METROS;
- VERIFICAR POSIÇÃO EXATOS DOS PILARES NO PROJETO ESTRUTURAL;
- VERIFICAR DETALHES CONSTRUTIVOS PERTINENTES NAS PRANCHAS DE DETALHAMENTO;
- EM CASO DE CONFLITO DE INFORMAÇÕES ENTRE O PROJETO GRÁFICO E O MEMORIAL DESCRITIVO, PREVALECE A INFORMAÇÃO CONTIDA NOS DESENHOS;
- ALTERAÇÕES NESTE PROJETO SOMENTE COM AUTORIZAÇÃO EXPRESSA DO FNDE

REFERÊNCIAS:

- PLANILHA DE QUANTITATIVOS
- MEMORIAL DESCRITIVO E ESPECIFICAÇÕES TÉCNICAS

LEGENDA

±0,00 (NA) / ±0,00 (NO)	INDICAÇÃO NÍVEIS PLANTA E CORTE	○ 01	INDICAÇÃO DE VISTAS
⊗ X	INDICAÇÃO DE CORTES	P1	ESPECIFICAÇÃO DE MATERIAIS DE PISO
⊗ X	INDICAÇÃO DE FACHADAS	I1 E1	ESPECIFICAÇÃO DE MATERIAIS DE PAREDE INTERNA E EXTERNA
⊗ X	INDICAÇÃO DE PORTAS E JANELAS	T1	ESPECIFICAÇÃO DE MATERIAIS DE TETO
⊗ X	INDICAÇÃO DE DETALHES		

2 LAVAMÃOS - REFEITÓRIO
ESCALA:1:25

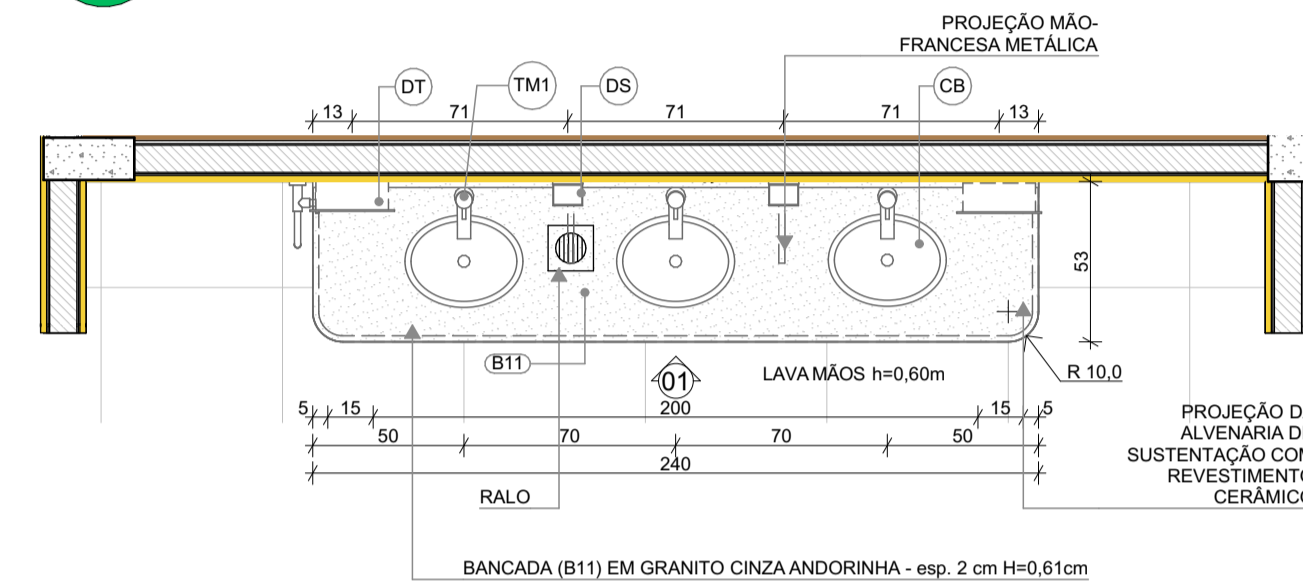

PLANTA BAIXA

PLANTA BAIXA

CONTROLE DE REVISÕES

Nº	DATA	DESCRIÇÃO
03	JANEIRO/2023	Revisão do Projeto Arquitetônico Creche e Pré-Escola Tipo 1 Modelo Padrão FNDE em metodologia Building Information Modeling. Alteração para atender a NBR 9050/2020: Alteração da dimensão do terreno para 45 x 65m, com ampliação do pátio central e circulações laterais. Alteração de layout dos ambientes: Cozinha, copa de funcionários, rouparia, lavanderia e DML.
02	JANEIRO/2017	Atendimento à NBR 9050/2015: Alteração: quadro de áreas, fechamento frontal, sanitários 1 e 2, altura da platibanda, mobiliário e equipamento, altura da cerâmica nos sanitários, cor dos porões dos solares e altura da porta PA4; Acréscimo: do gradil e quadro de cargas no castelo d'água, de duchas higienicas e escaninhos pré-escola.
01	JULHO/2016	Alteração paredes - shaft para tubulação hidráulica e detalhamento; alteração da altura da platibanda.

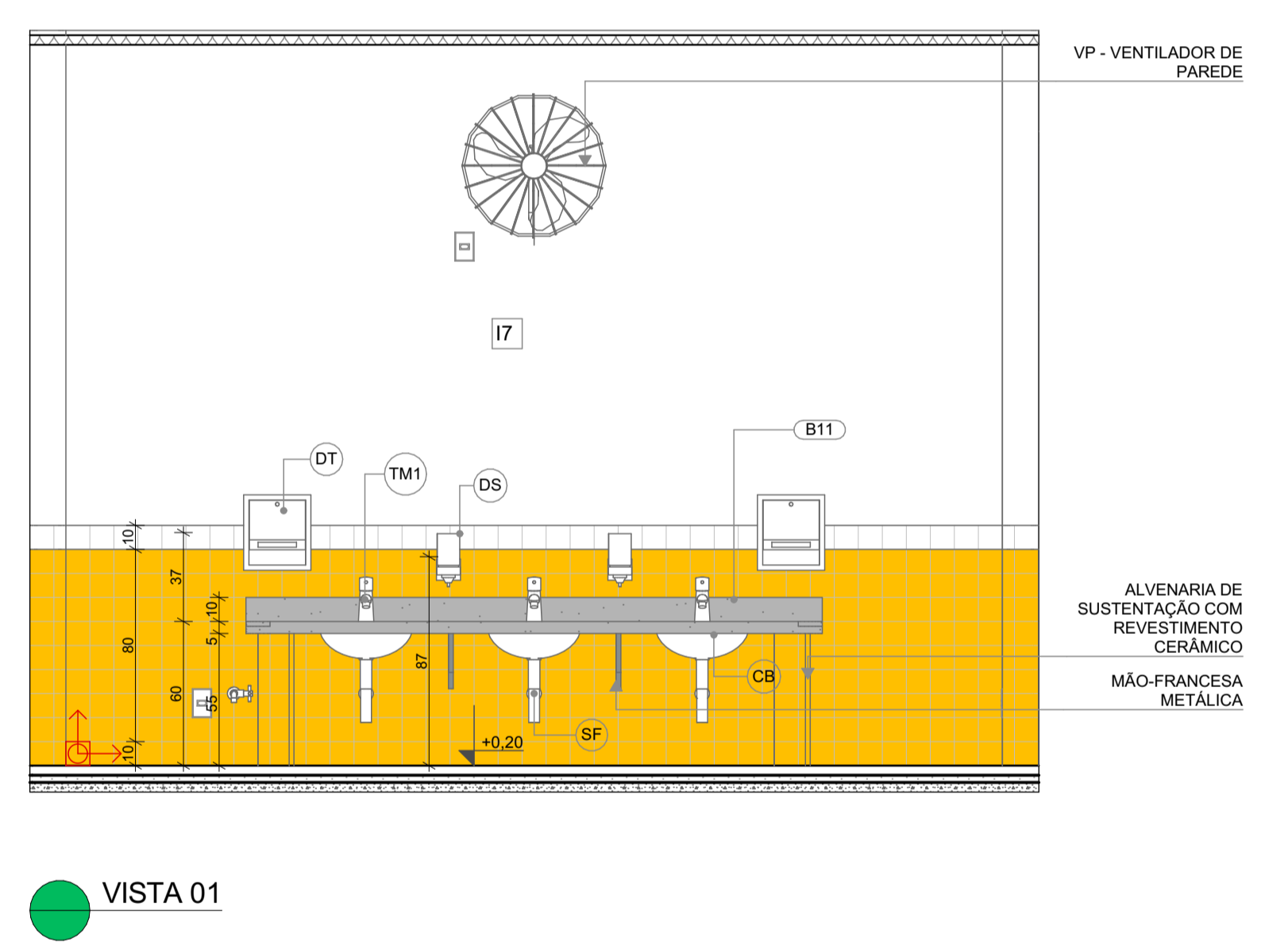
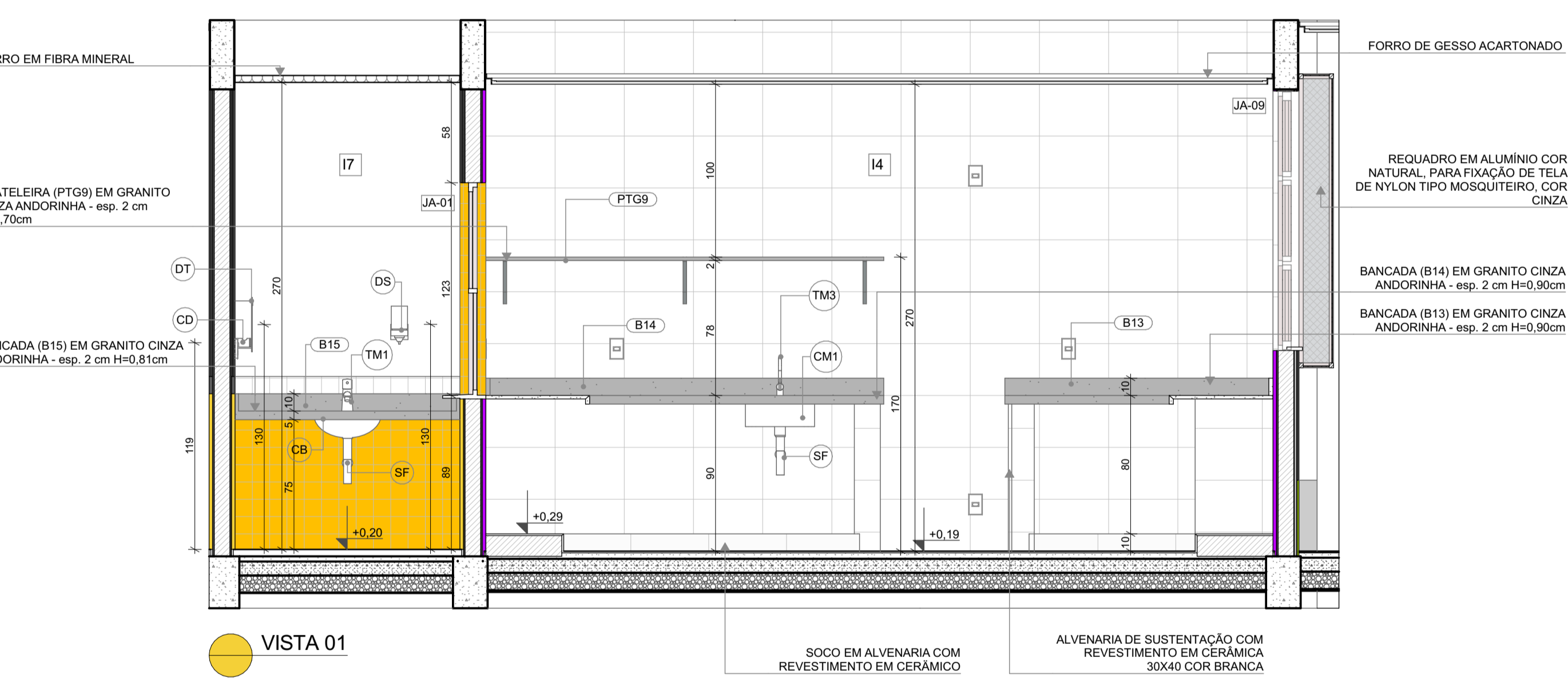

VISTA 01

VISTA 01

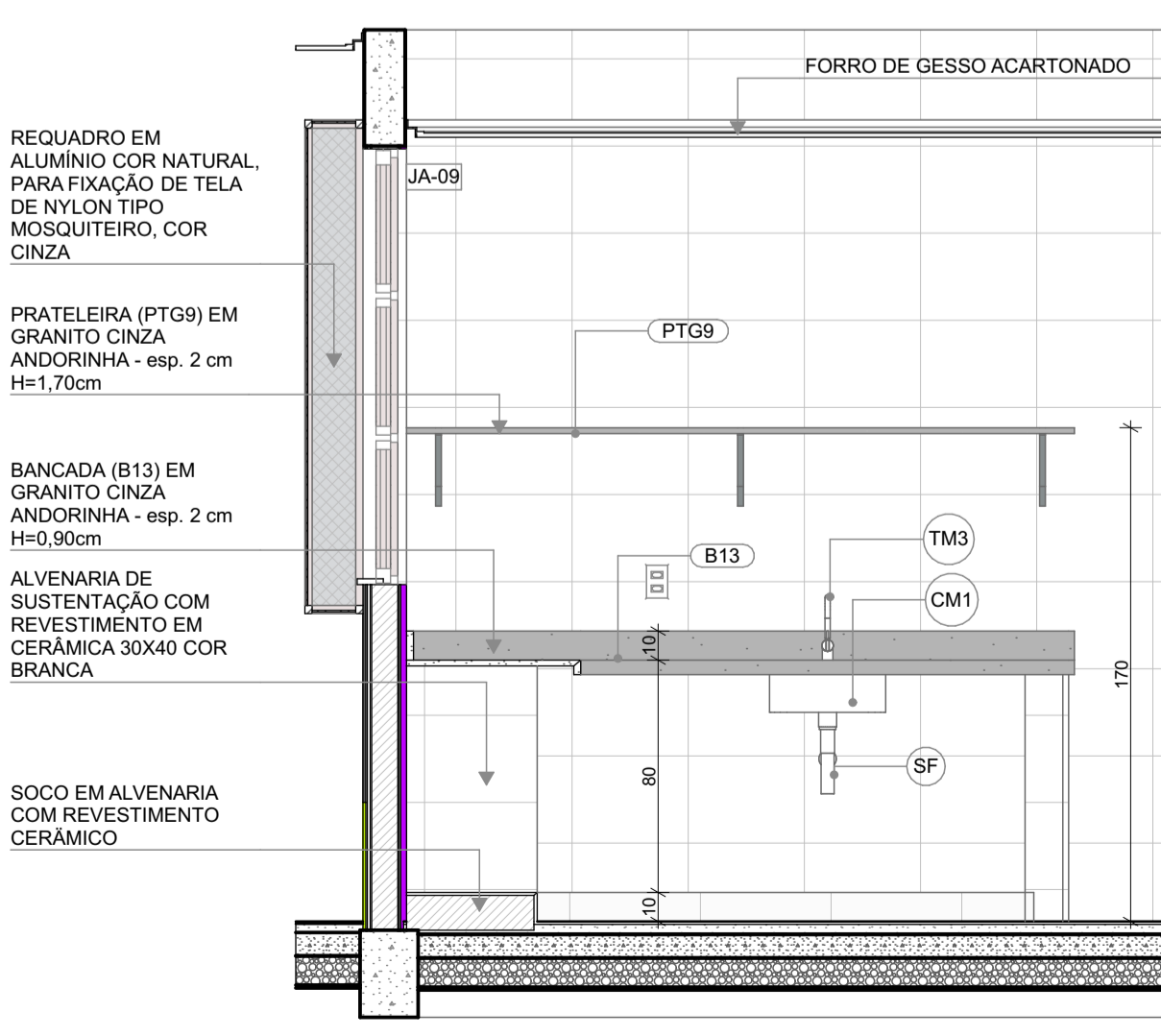
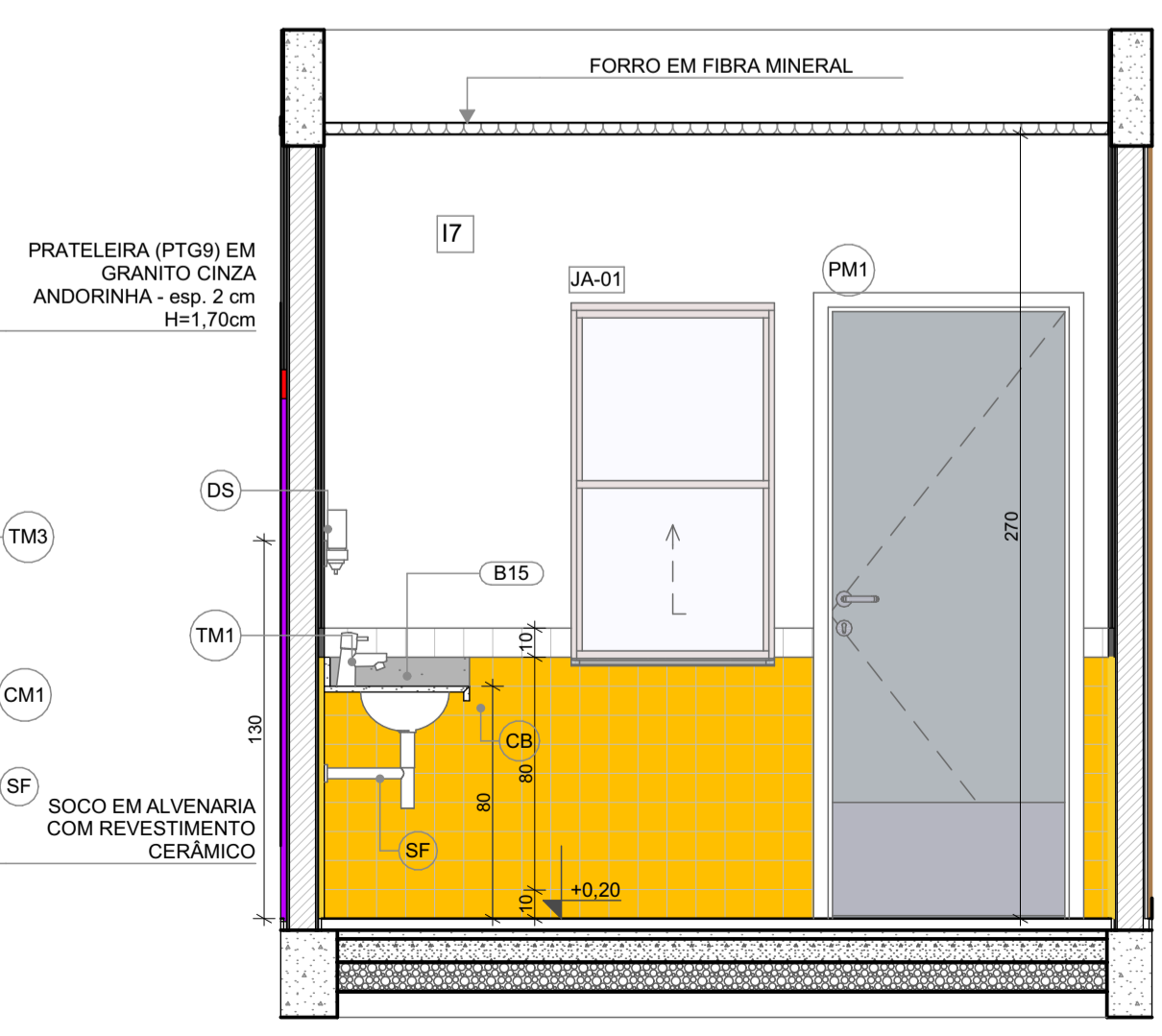
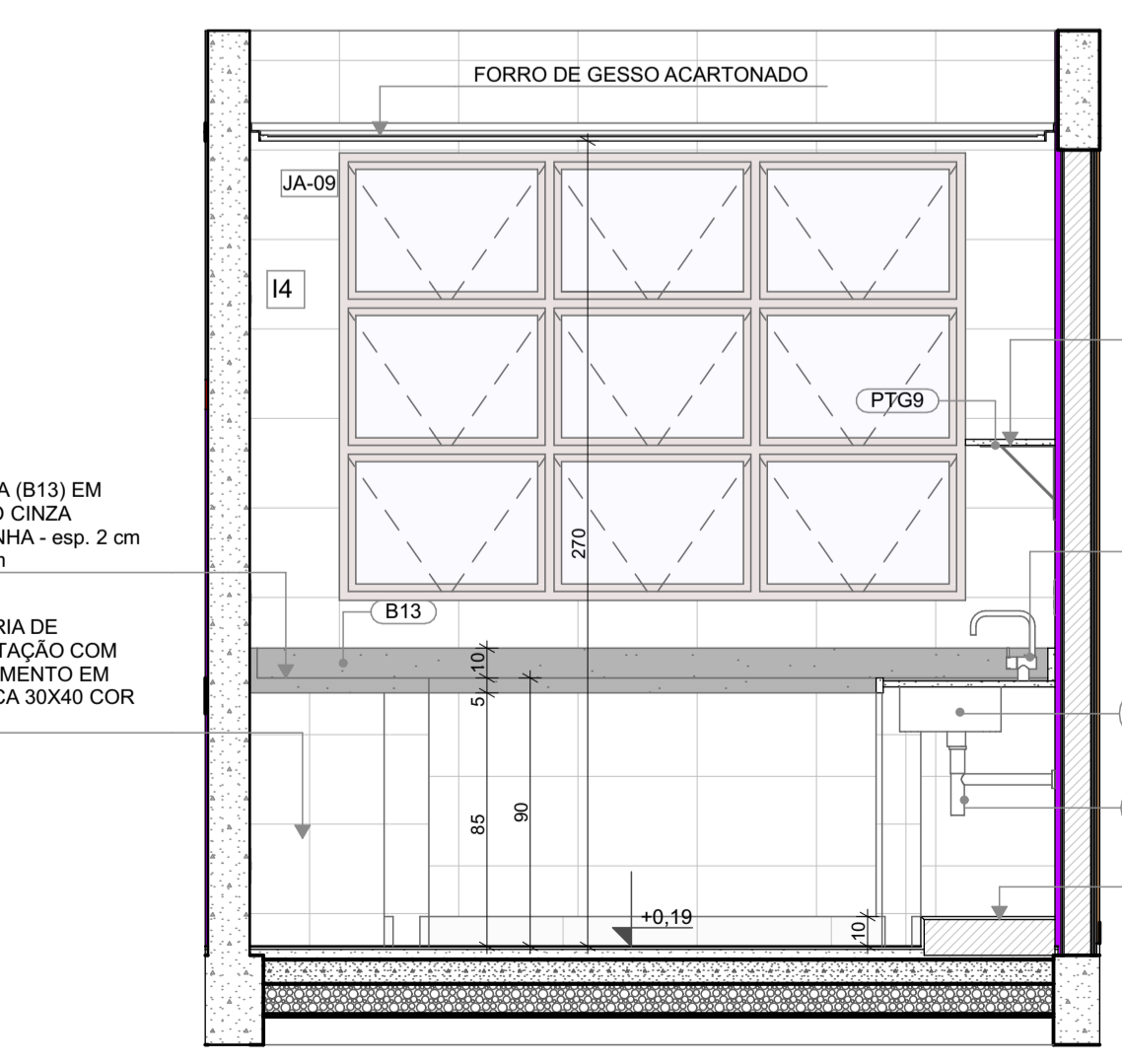

VISTA 02

VISTA 04

VISTA 03

FNDE MINISTÉRIO DA EDUCAÇÃO

PROJETO PADRÃO - FNDE

PROPRIETÁRIO: _____

ENDEREÇO: _____

MUNICÍPIO - UF: _____

PROPRIETÁRIO: _____

RESP. TÉCNICO: CAU / CREA

AUTOR DO PROJETO: CAU / CREA

APROVAÇÕES: _____ CAU / CREA

PREFEITURA / RA

CRECHE PRÉ-ESCOLA TIPO 1
PROJETO DE ARQUITETURA

COORDENAÇÃO: CGEST - Coordenação Geral de Infraestrutura Educacional

AMPLIAÇÃO DO BLOCO A - LACTÁRIO, HIGIENIZAÇÃO E LAVAMÃOS

ARQ

REVISÃO: R.00 R.03 ESCALA: 1:25 PRANCHA: 22/41

FORMATO: (841x594) DATA EMISSÃO: JAN/2023

1 SOLÁRIOS 5 E 6
ESCALA 1:25

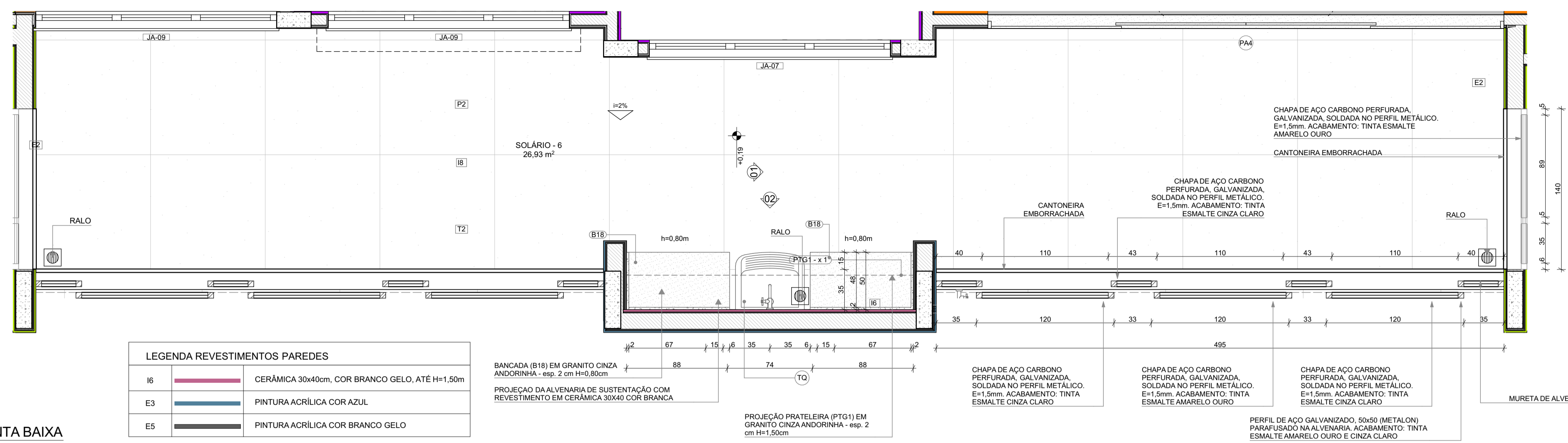

LEGENDA REVESTIMENTOS PAREDES

I6	CERÂMICA 30x40cm, COR BRANCO GELO, ATÉ H=1,50m
E3	PINTURA ACRÍLICA COR AZUL
E5	PINTURA ACRÍLICA COR BRANCO GELO

LOUÇAS, ACESSÓRIOS E METAIS

ID	Descrição	Vista 2D Planta	Quant.
SOLÁRIO - 5			
SF	SIFÃO CROMADO	5	1
TJ	TORNEIRA DE PAREDE DE USO GERAL PARA TANQUE OU JARDIM	1	1
TQ	TANQUE DE LOUÇA 40L, COR BRANCO GELO, DECA OU EQUIVALENTE	1	1

NOTAS

- MEDIDAS E NÍVEIS EM METROS;
- VERIFICAR POSIÇÃO EXATOS DOS PILARES NO PROJETO ESTRUTURAL;
- VERIFICAR DETALHES CONSTRUTIVOS PERTINENTES NAS PRANCHAS DE DETALHAMENTO;
- EM CASO DE CONFLITO DE INFORMAÇÕES ENTRE O PROJETO GRÁFICO E O MEMORIAL DESCRITIVO, PREVALECE A INFORMAÇÃO CONTIDA NOS DESENHOS;
- ALTERAÇÕES NESTE PROJETO SOMENTE COM AUTORIZAÇÃO EXPRESSA DO FNDE

REFERÊNCIAS:

- PLANILHA DE QUANTITATIVOS
- MEMORIAL DESCRITIVO E ESPECIFICAÇÕES TÉCNICAS

LEGENDA

↑ +0,00 (N.A.) ↓ -0,00 (N.O.)	INDICAÇÃO NÍVEIS PLANTA E CORTE	⓪1	INDICAÇÃO DE VISTAS
⊗ X ⊗ PE-35	INDICAÇÃO DE CORTES	P1	ESPECIFICAÇÃO DE MATERIAIS DE PISO
⊗ X ⊗ PE-35	INDICAÇÃO DE FACHADAS	I1 E1	ESPECIFICAÇÃO DE MATERIAIS DE PAREDE INTERNA E EXTERNA
⊗ PMX JA-X	INDICAÇÃO DE PORTAS E JANELAS	T1	ESPECIFICAÇÃO DE MATERIAIS DE TETO
⓪1 DET XX	INDICAÇÃO DE DETALHES		

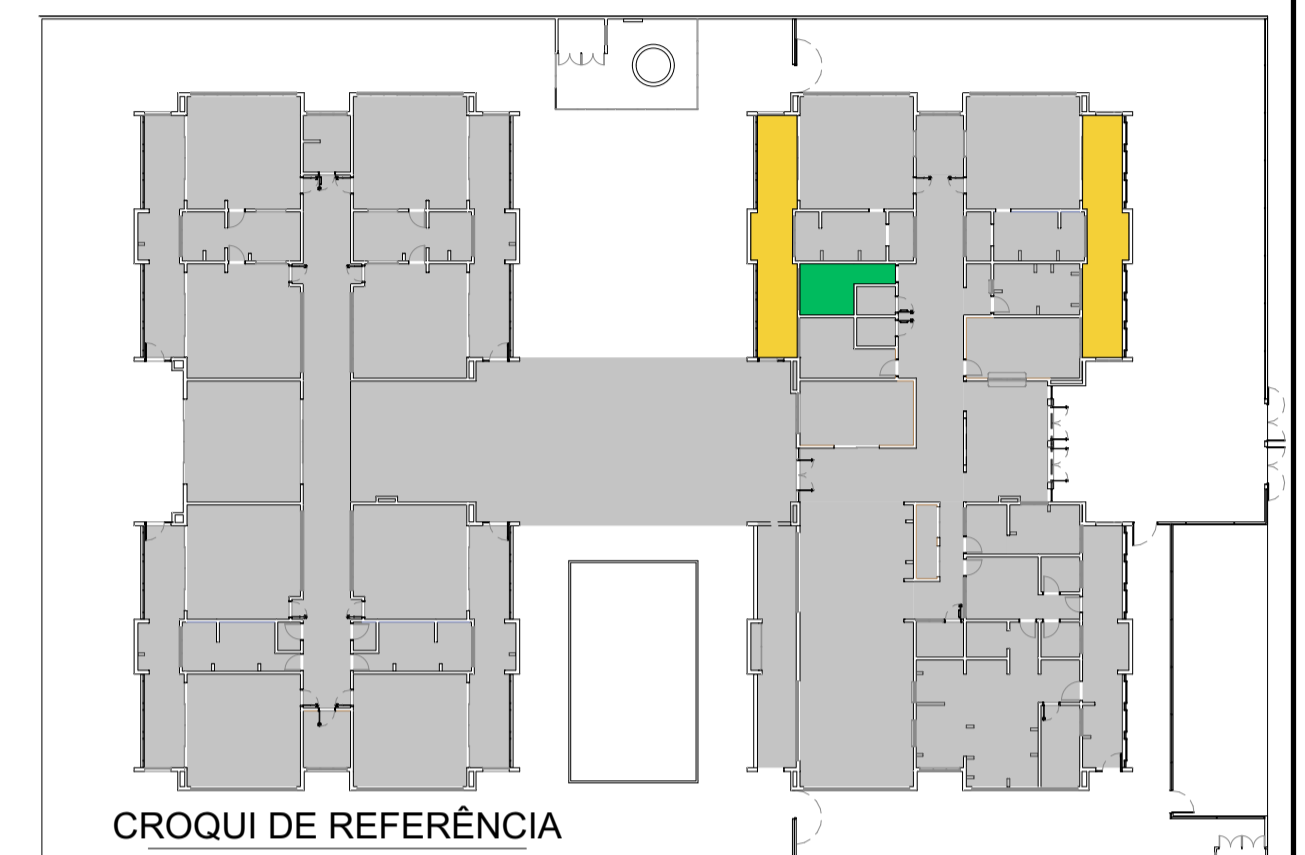

CONTROLE DE REVISÕES

Nº	DATA	DESCRIÇÃO
03	JANEIRO/2023	Revisão do Projeto Arquitetônico Creche e Pré-Escola Tipo 1 Modelo Padrão FNDE em metodologia Building Information Modeling. Alteração para atender a NBR 9050/2020: Alteração da dimensão do terreno para 45 x 65m, com ampliação do pátio central e circulações laterais. Alteração de layout dos ambientes: Cozinha, copa de funcionários, rouparia, lavanderia e DML.
02	JANEIRO/2017	Atendimento à NBR 9050/2015: Alteração: quadro de áreas, fechamento frontal, sanitários 1 e 2, altura da platibanda, mobiliário e equipamento, altura da cerâmica nos sanitários, cor dos porões dos solários e altura da porta PA4; Acréscimo: do gradil e quadro de cargas no castelo d'água, de duchas higienicas e escaninhos pré-escola.
01	JULHO/2016	Alteração paredes - shaft para tubulação hidráulica e detalhamento; alteração da altura da platibanda.



PROJETO PADRÃO - FNDE

PROPRIETÁRIO: _____
 ENDEREÇO: _____
 MUNICÍPIO - UF: _____

PROPRIETÁRIO: _____
 RESP. TÉCNICO: CAU / CREA _____
 AUTOR DO PROJETO: CAU / CREA _____

APROVAÇÕES

CAU / CREA	CAU / CREA
PREFEITURA / RA	

OBSERVAÇÕES:

**CRECHE PRÉ-ESCOLA TIPO 1
PROJETO DE ARQUITETURA**

COORDENAÇÃO CGEST - Coordenação Geral de Infraestrutura Educacional	AMPLIAÇÃO DO BLOCO A - SOLÁRIOS 5 e 6 E ALMOXARIFADO	ARQ
REVISÃO R.00 R.03 R.01 R.02	ESCALA 1:25 DATA EMISSÃO JAN/2023	PRANCHA 23/41

PLANTA BAIXA

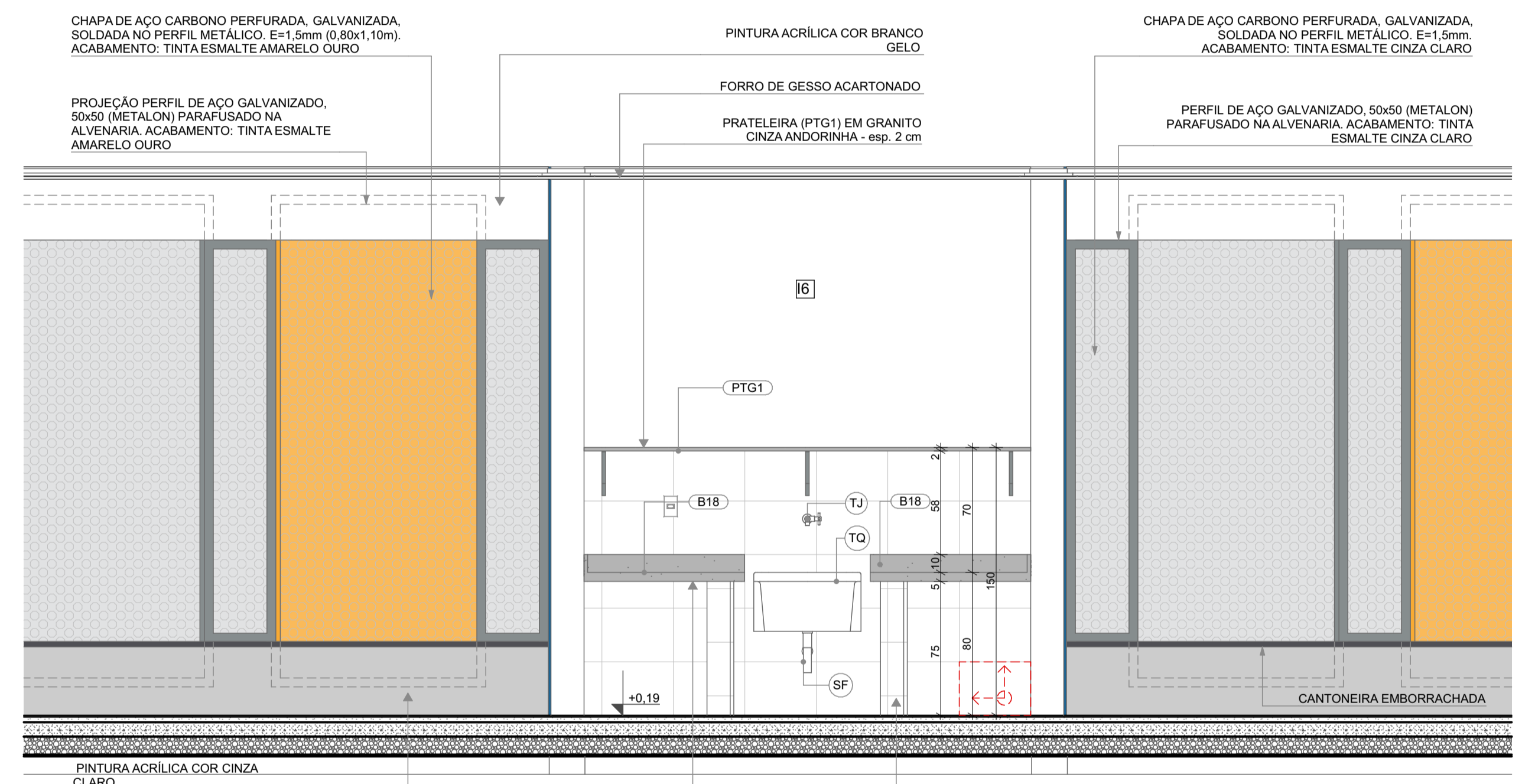
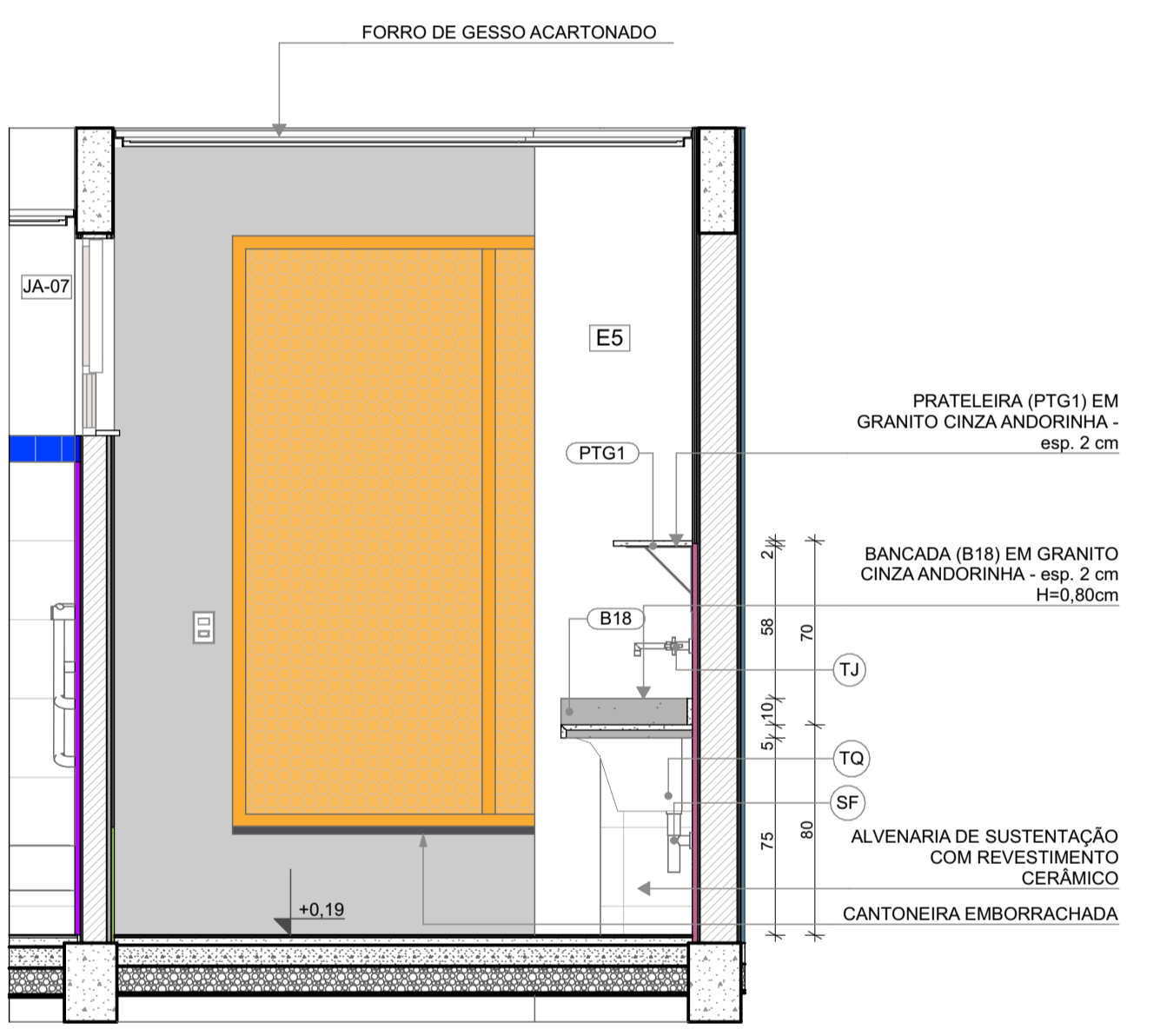

2 ALMOXARIFADO
ESCALA 1:25

VISTA 01

VISTA 02

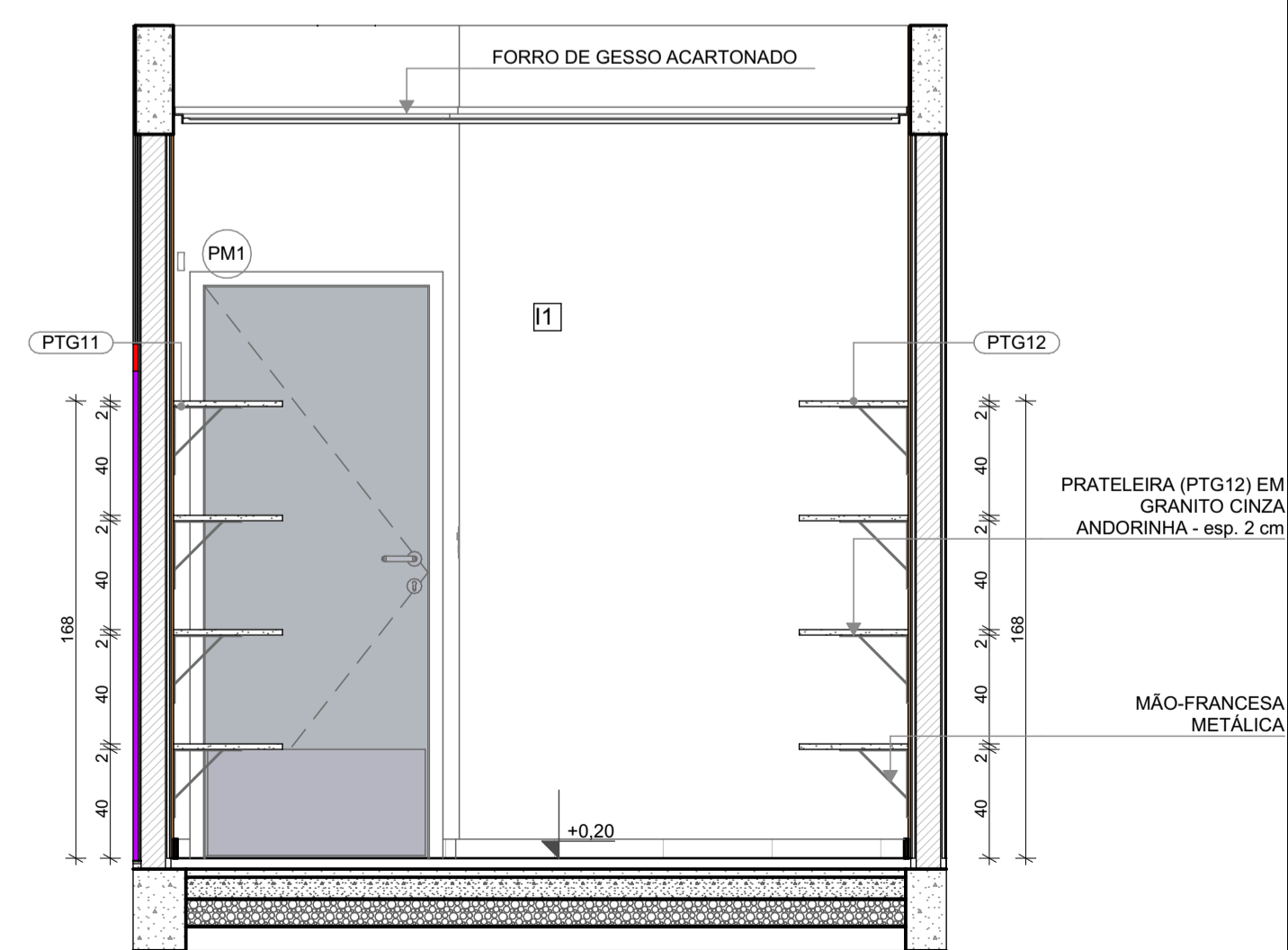
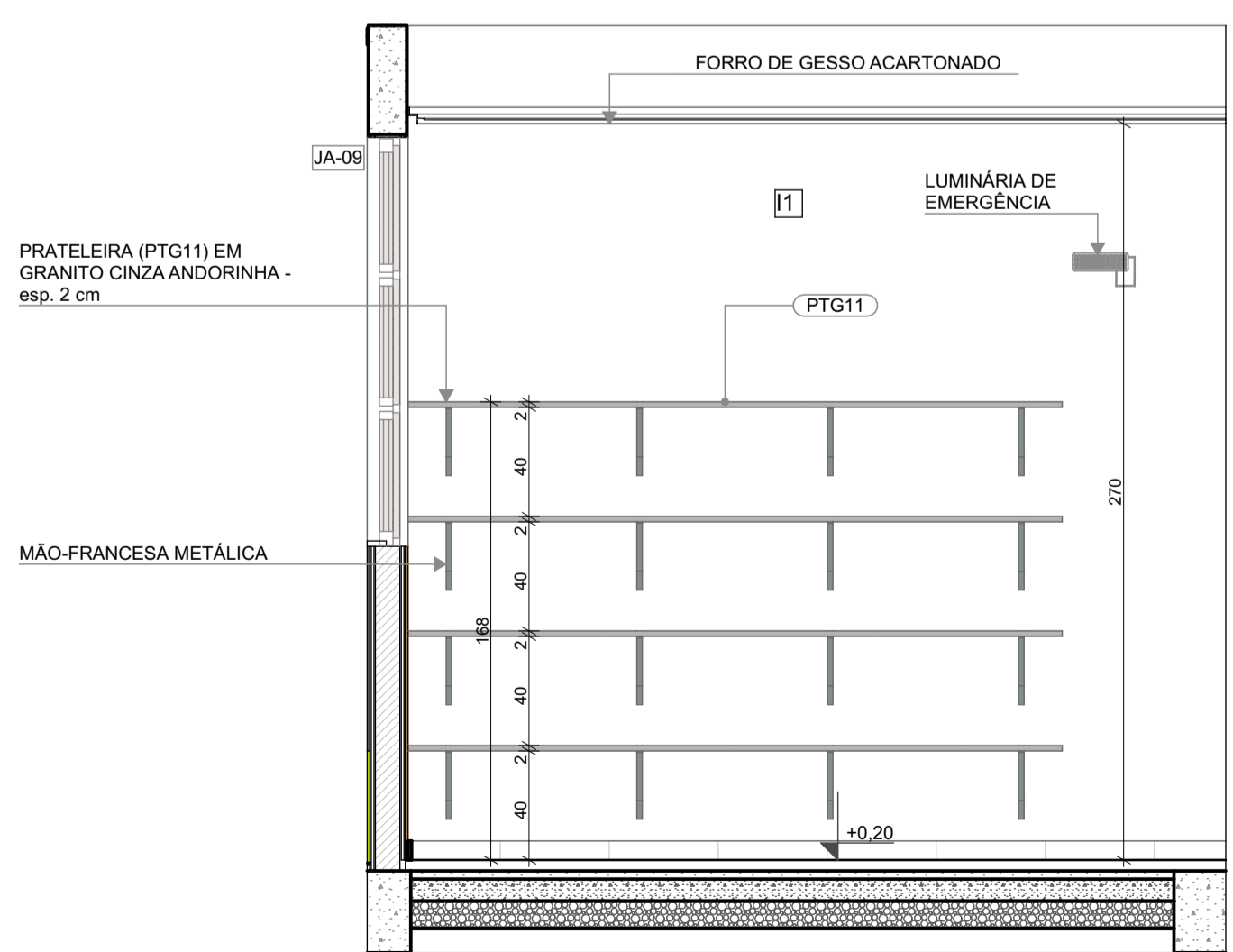
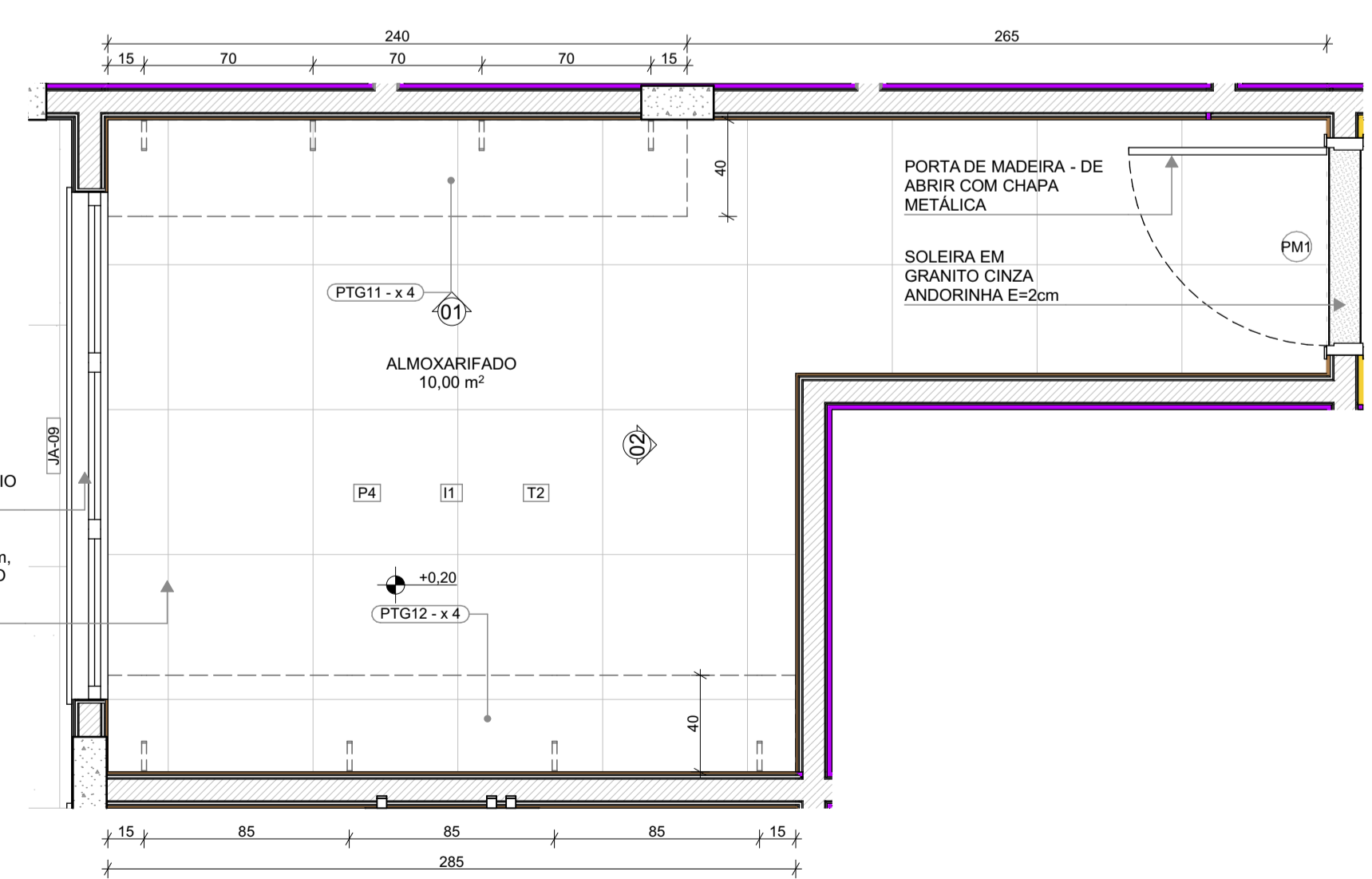

PLANTA BAIXA

VISTA 01

VISTA 02

OBSERVAÇÕES:

NOTAS

- MEDIDAS E NÍVEIS EM METROS;
- VERIFICAR POSIÇÃO EXATOS DOS PILARES NO PROJETO ESTRUTURAL;
- VERIFICAR DETALHES CONSTRUTIVOS PERTINENTES NAS PRANCHAS DE DETALHAMENTO;
- EM CASO DE CONFLITO DE INFORMAÇÕES ENTRE O PROJETO GRÁFICO E O MEMORIAL DESCRITIVO, PREVALECE A INFORMAÇÃO CONTIDA NOS DESENHOS;
- ALTERAÇÕES NESTE PROJETO SOMENTE COM AUTORIZAÇÃO EXPRESSA DO FNDE

REFERÊNCIAS:

- PLANILHA DE QUANTITATIVOS
- MEMORIAL DESCRITIVO E ESPECIFICAÇÕES TÉCNICAS

LEGENDA

	INDICAÇÃO NÍVEIS PLANTA E CORTE		INDICAÇÃO DE VISTAS
	ESPECIFICAÇÃO DE MATERIAIS DE PISO		ESPECIFICAÇÃO DE MATERIAIS DE PAREDE INTERNA E EXTERNA
	ESPECIFICAÇÃO DE MATERIAIS DE PAREDE EXTERNA		ESPECIFICAÇÃO DE MATERIAIS DE TETO
	INDICAÇÃO DE PORTAS E JANELAS		INDICAÇÃO DE DETALHES



Revisão do Projeto Arquitetônico Creche e Pré-Escola Tipo 1 Modelo Padrão FNDE em metodologia Building Information Modeling

03	JANEIRO/ 2023	Alteração para atender a NBR 9050/2020; Alteração da dimensão do terreno para 45 x 65m, com ampliação do pátio central e circulações laterais. Alteração de layout dos ambientes: Cozinha, copa de funcionários, rouparia, lavanderia e DML.
02	JANEIRO/ 2017	Atendimento à NBR 9050/2015; Alteração: quadro de áreas, fechamento frontal, sanitários 1 e 2, altura da platibanda, mobiliário e equipamento, altura da cerâmica nos sanitários, cor dos porões dos solários e altura da porta PA4; Acréscimo: do gradil e quadro de cargas no castelo d'água, de duchas higienicas e escaninhos pré-escola.
01	JULHO/ 2016	Alteração paredes - shaft para tubulação hidráulica e detalhamento; alteração da altura da platibanda.
N°	DATA	DESCRIÇÃO

CONTROLE DE REVISÕES



PROJETO PADRÃO - FNDE

PROPRIETÁRIO:	
ENDEREÇO:	
MUNICÍPIO - UF:	
PROPRIETÁRIO:	
RESP. TÉCNICO:	CAU / CREA
AUTOR DO PROJETO:	CAU / CREA
APROVAÇÕES	CAU / CREA
	PREFEITURA / RA

OBSERVAÇÕES:	
--------------	--

CRECHE PRÉ-ESCOLA TIPO 1
PROJETO DE ARQUITETURA

COORDENAÇÃO	AMPLIAÇÃO DO BLOCO A - SANITÁRIOS PCD INFANTIL E ADULTO	ARQ
REVISÃO	ESCALA	PRANCHA
R.00 R.03	1:25	24/41
R.01 R.02	DATA EMISSÃO	
FORMATO (841x594)	JAN/2023	

LEGENDA REVESTIMENTOS PAREDES

15	CERÂMICA 30x40cm, COR BRANCO GELO ATÉ 1,8m. FAIXA CERÂMICA 10x10cm (AZUL E VERMELHA) E PINTURA ACRÍLICA COR BRANCO GELO (VER AMPLIAÇÕES)
----	--

LOUÇAS, ACESSÓRIOS E METAIS			
ID	Descrição	Vista 2D Planta	Quant.
SANIT. PCD INFANTIL			
BR1	BARRA DE APOIO 40cm	I	2
BR2	BARRA DE APOIO 70cm	I	1
BR3	BARRA DE APOIO 80cm	I	2
DH	DUCHA HIGIÊNICA COM REGISTRO E DERIVAÇÃO, DECA OU EQUIVALENTE	I	1
DS	SABONETEIRA, MELHORAMENTOS OU EQUIVALENTE	I	1
DT	DISPENSER PARA PAPEL TOALHA, MELHORAMENTOS OU EQUIVALENTE	I	1
LV1	LAVATÓRIO DE CANTO SUSPENSO, DECA OU EQUIVALENTE	I	1
PS	PAPELEIRA SOBREPOR INTERFOLHADO	I	1
SF	SIFÃO CROMADO	I	1
TM2	TORNEIRA PARA LAVATÓRIO COM ACIONAMENTO POR ALAVANCA	I	1
VS1	BACIA CONVENCIONAL STUDIO KIDS, DECA OU EQUIVALENTE COM ACESSÓRIOS	I	1
SANIT. PCD MASC.			
BR1	BARRA DE APOIO 40cm	I	2
BR2	BARRA DE APOIO 70cm	I	1
BR3	BARRA DE APOIO 80cm	I	2
DH	DUCHA HIGIÊNICA COM REGISTRO E DERIVAÇÃO, DECA OU EQUIVALENTE	I	1
DS	SABONETEIRA, MELHORAMENTOS OU EQUIVALENTE	I	1
DT	DISPENSER PARA PAPEL TOALHA, MELHORAMENTOS OU EQUIVALENTE	I	1
LV1	LAVATÓRIO DE CANTO SUSPENSO, DECA OU EQUIVALENTE	I	1
PS	PAPELEIRA SOBREPOR INTERFOLHADO	I	1
SF	SIFÃO CROMADO	I	1
TM2	TORNEIRA PARA LAVATÓRIO COM ACIONAMENTO POR ALAVANCA	I	1
VS2	BACIA CONVENCIONAL, DECA OU EQUIVALENTE COM ACESSÓRIOS	I	1

MOBILIÁRIOS/EQUIPAMENTOS FIXOS			
ID	Descrição	Vista 2D Planta	Quant.
SANIT. PCD INFANTIL			
ES3	ESPELHO 50x90cm		1
SANIT. PCD MASC.			
ES3	ESPELHO 50x90cm		1

1 SANITÁRIO PCD INFANTIL
ESCALA:1:25

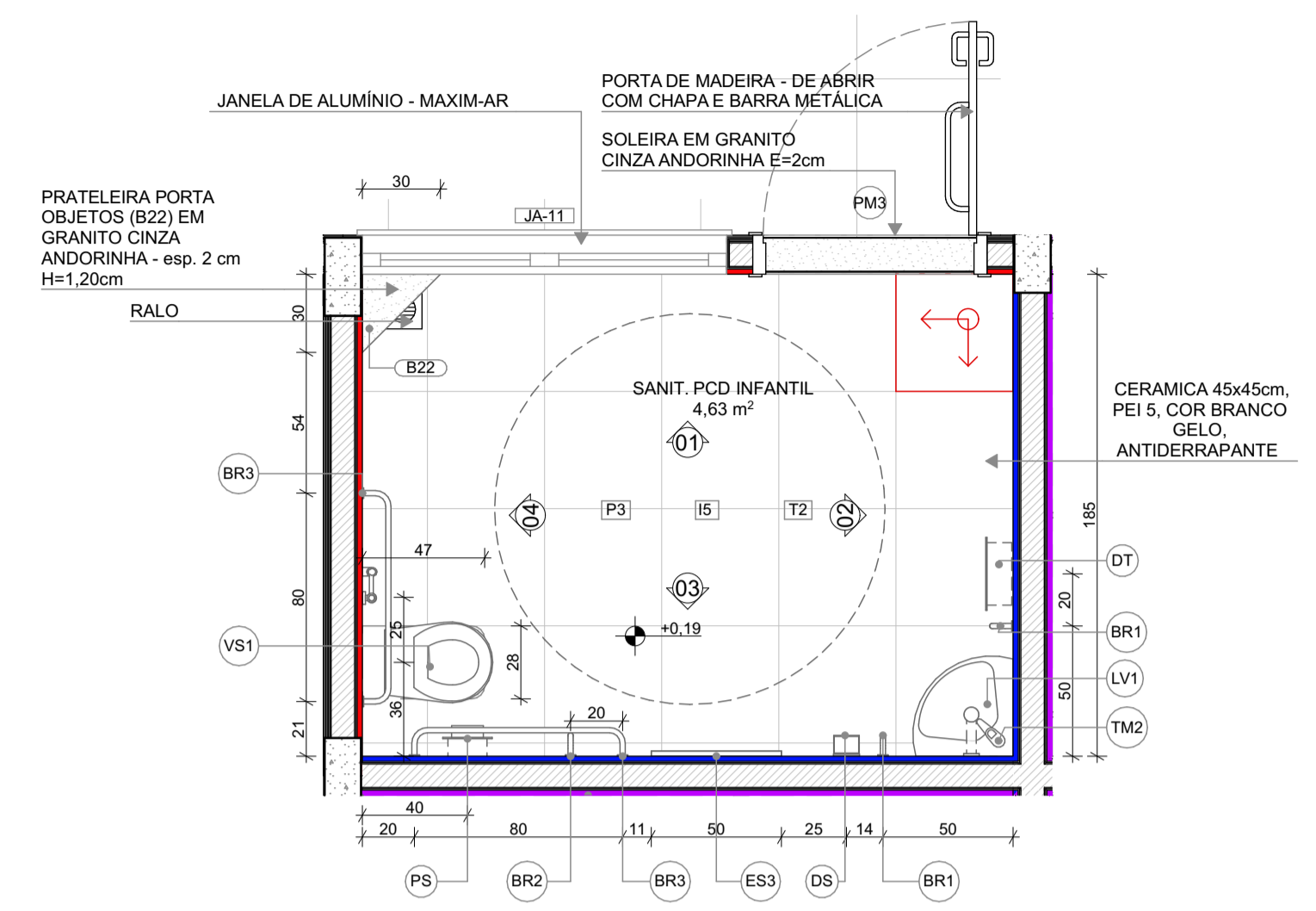

PLANTA BAIXA

2 SANITÁRIOS PCD ADULTO FEM. E MASC.
ESCALA:1:25

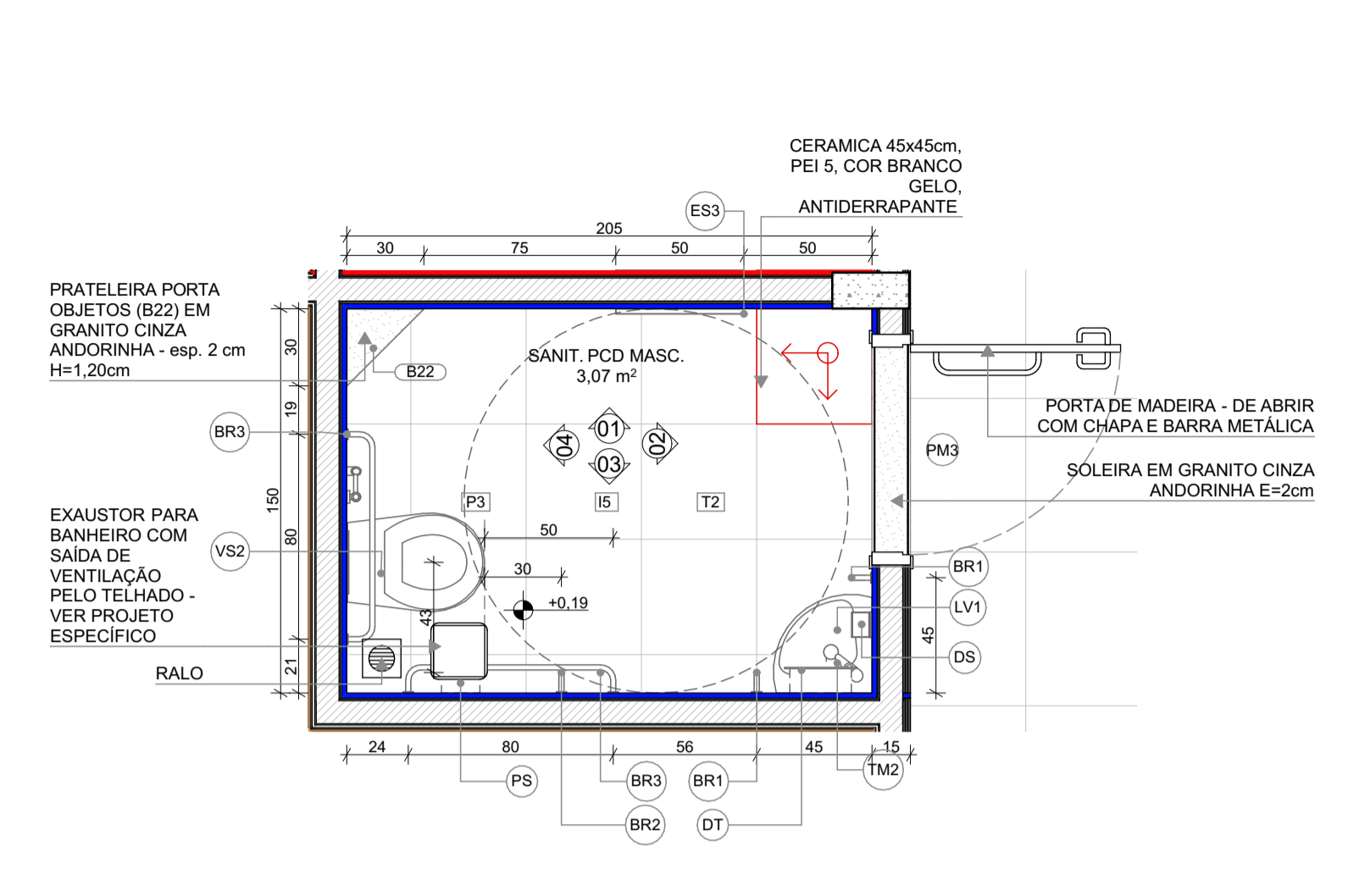

PLANTA BAIXA

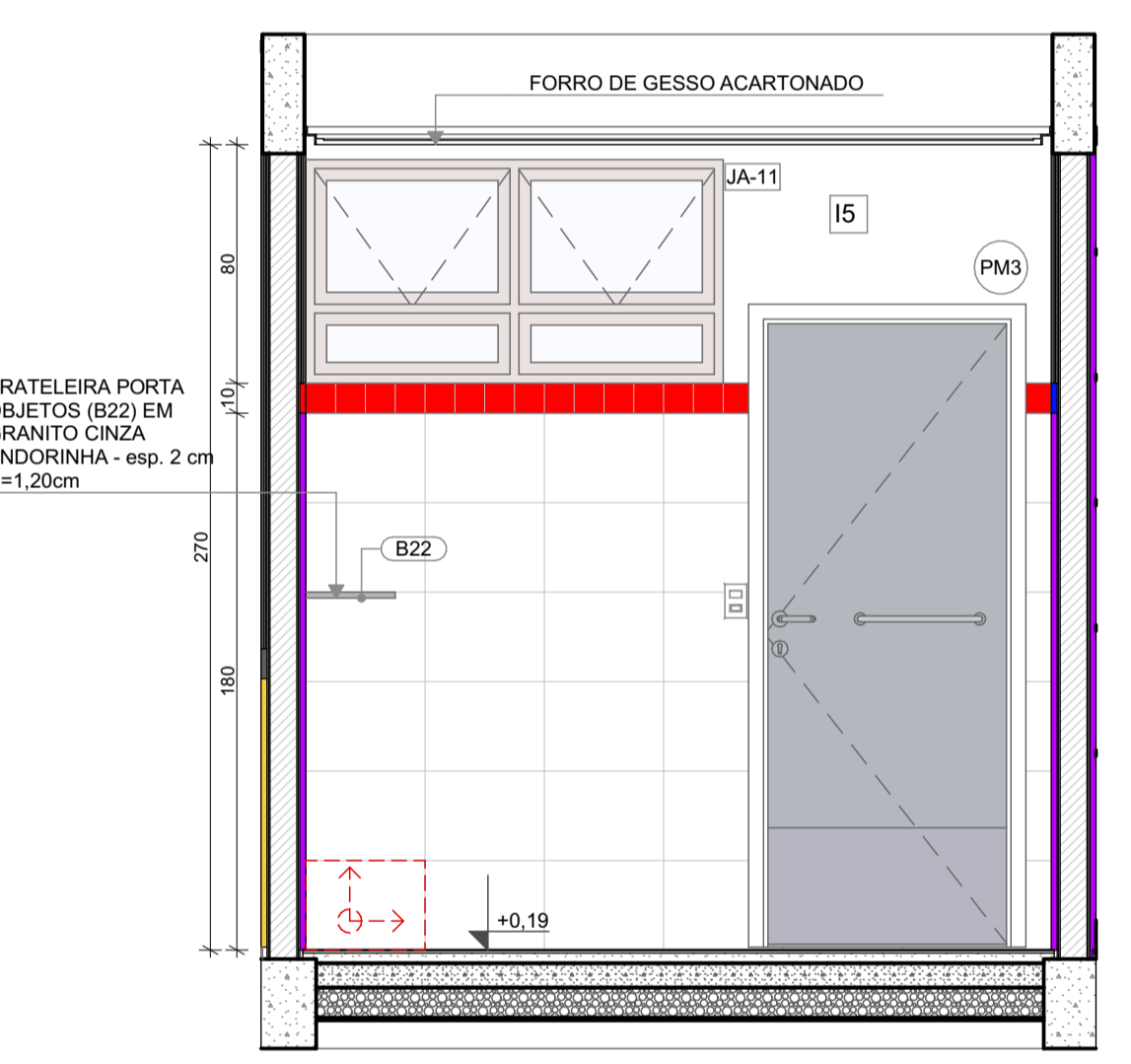

VISTA 01

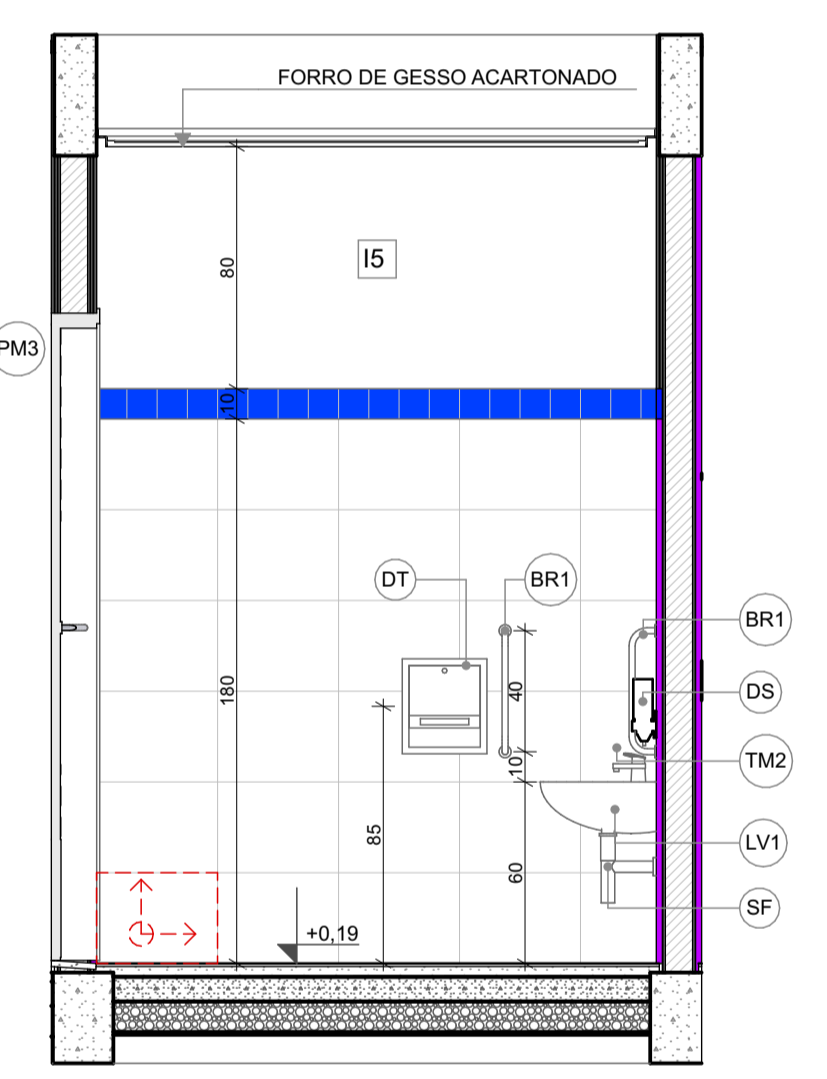

VISTA 02

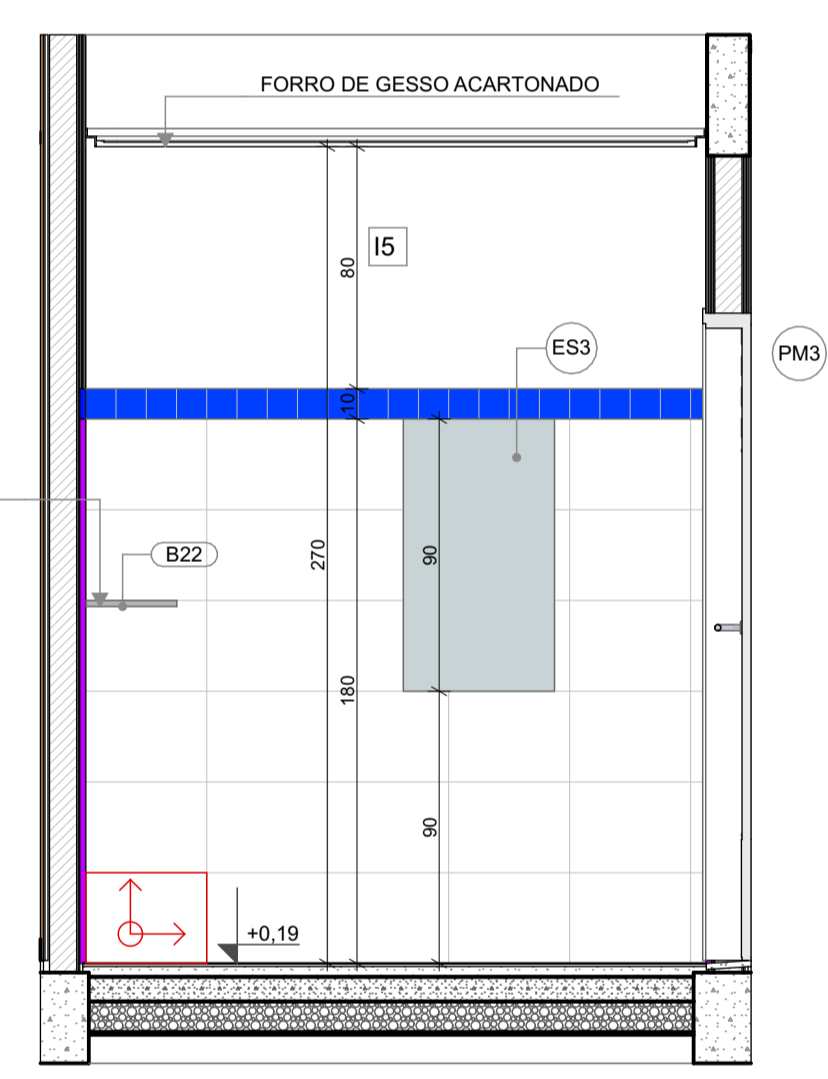

VISTA 01

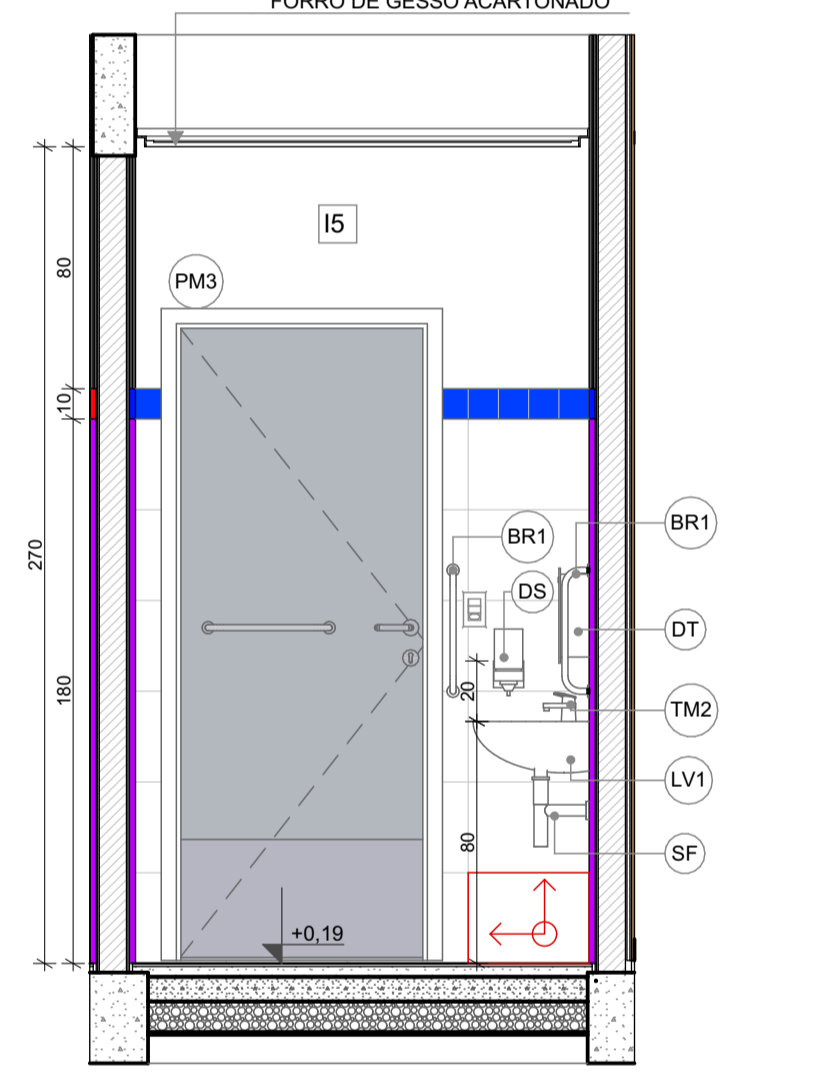

VISTA 02

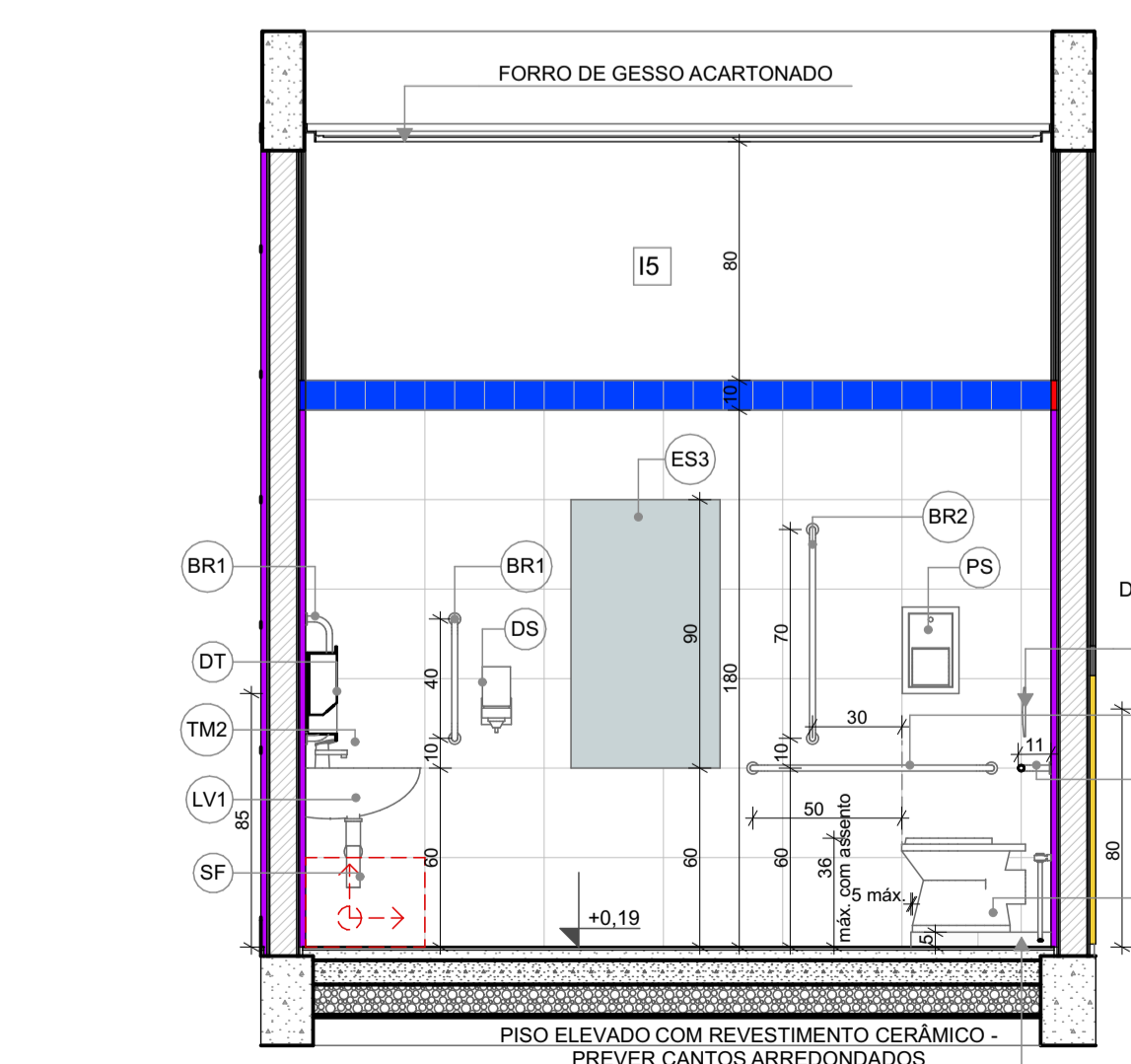

VISTA 03

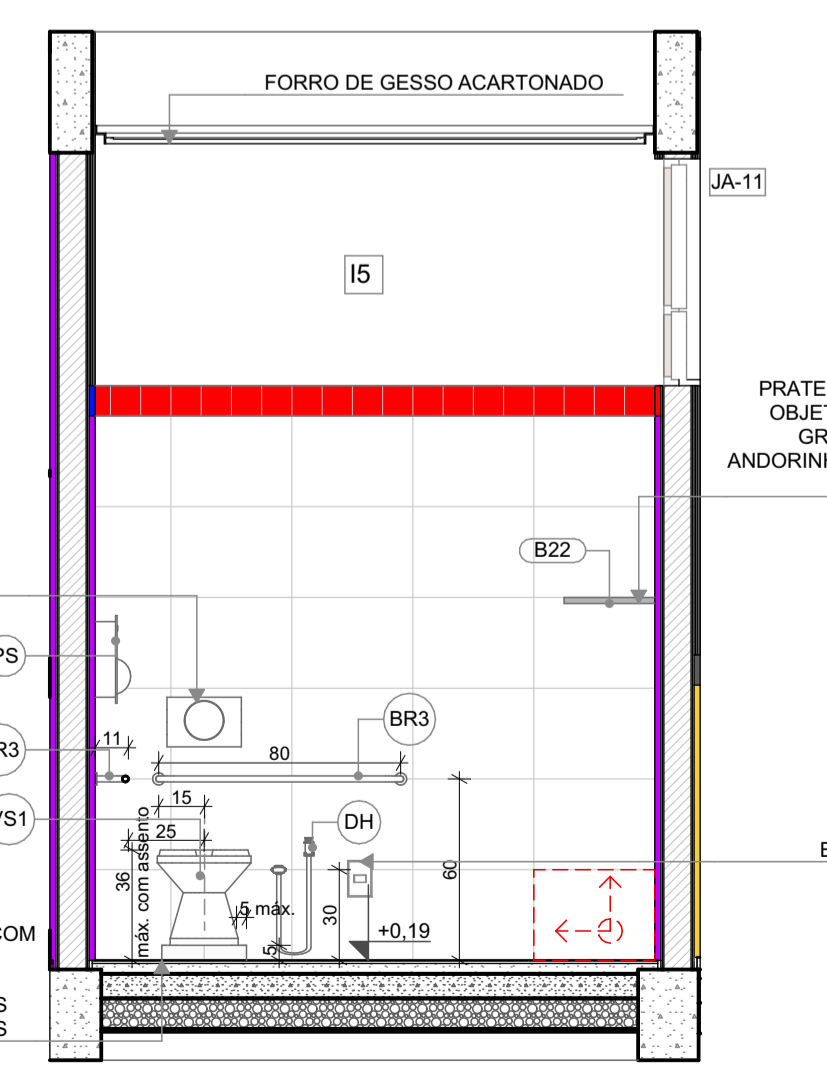

VISTA 04

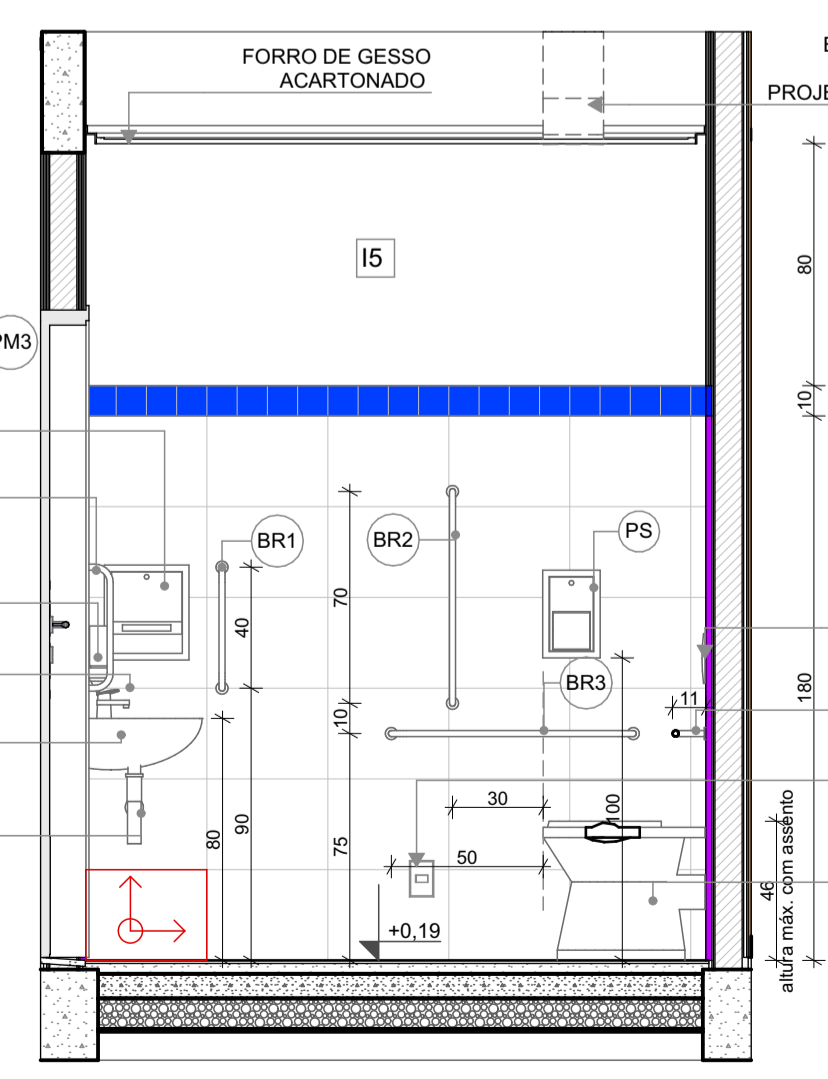

VISTA 03

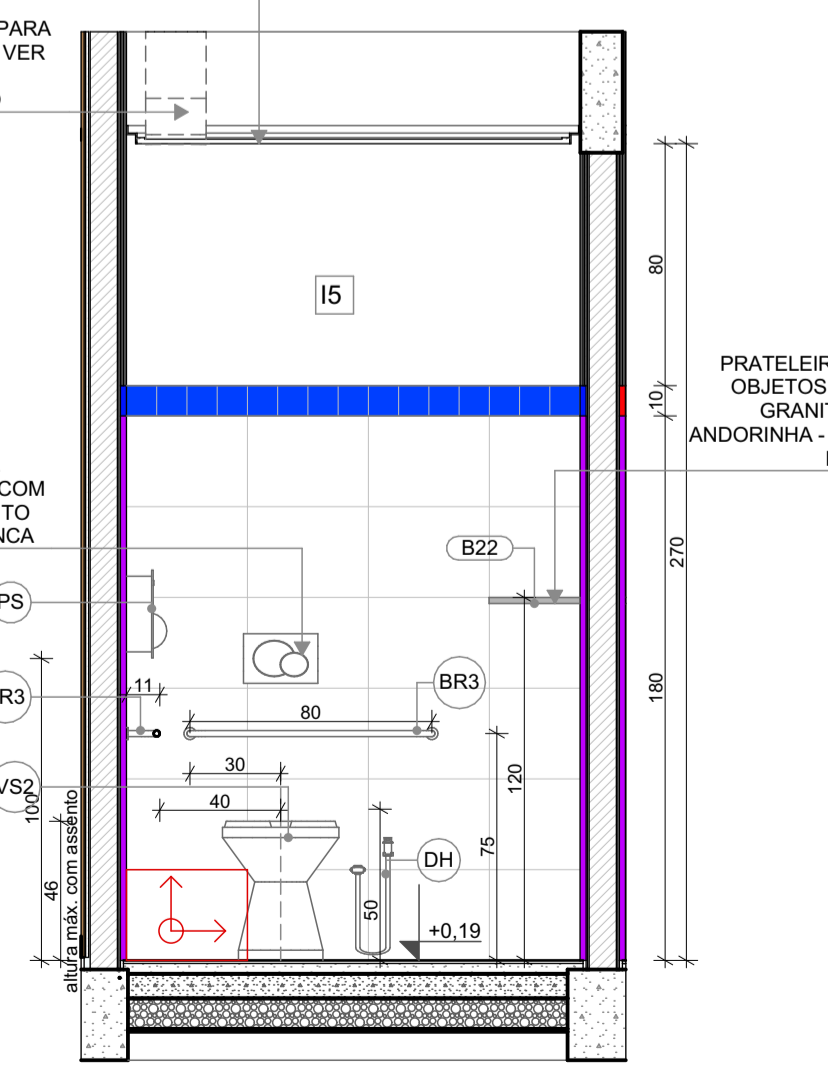

VISTA 04

1 BERÇARIO-1
ESCALA 1:25

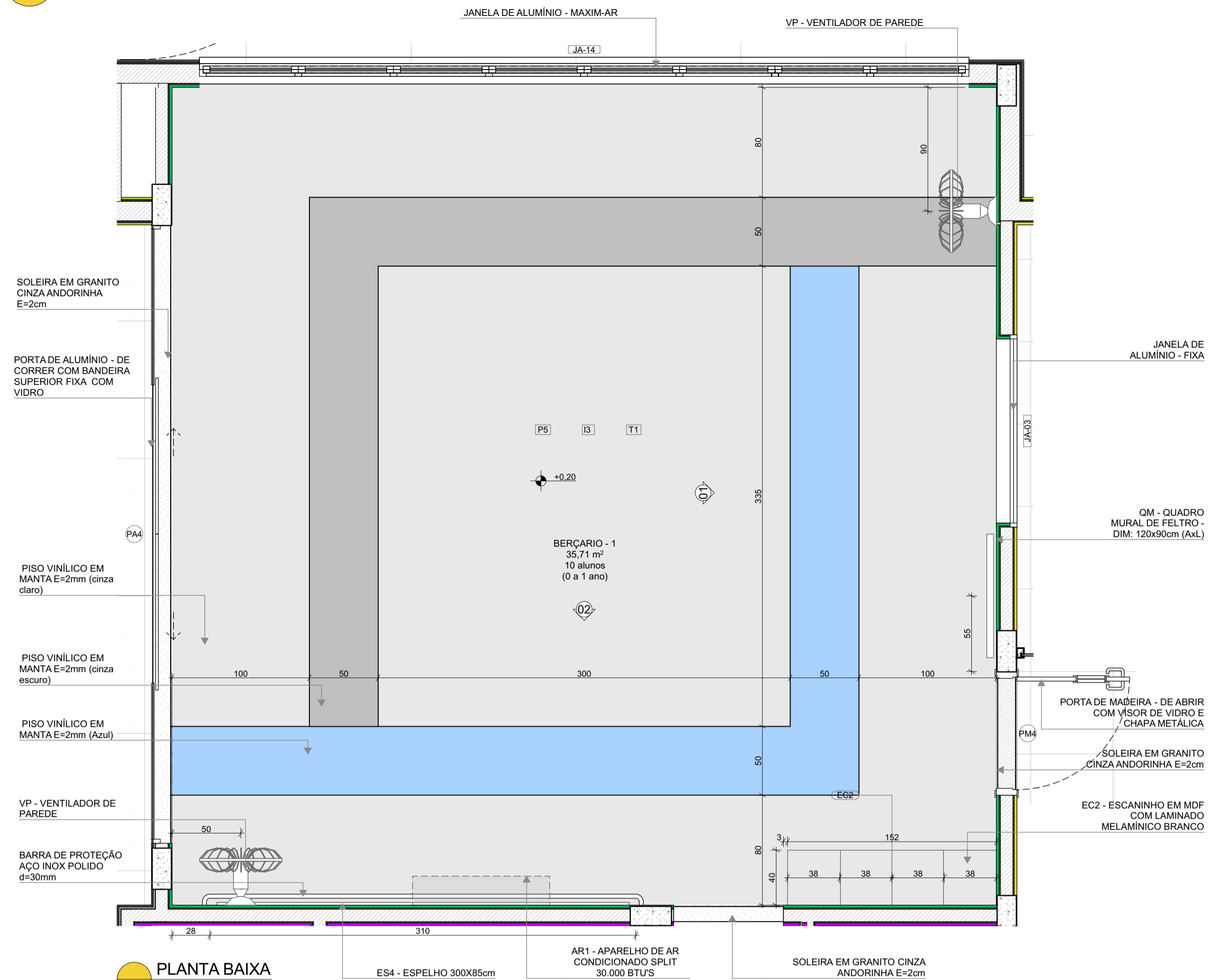

PLANTA BAIXA

*OBS: CADA SALA DE AULA APRESENTA COMBINAÇÃO DIFERENTE DE CORES DE PISO E PAREDE, PARA A EXECUÇÃO DEVERÃO SER OBSERVADAS AS INDICAÇÕES DE REVESTIMENTOS EM PLANTA BAIXA E PAGINAÇÃO DE PISO

LEGENDA REVESTIMENTOS PAREDES

12		PINTURA EPOXI LARANJA ATÉ H=0,90m, RODAMEIO DE MADEIRA PINTADO COM TINTA ESMALTE NA COR BRANCA H=10cm E PINTURA ACRÍLICA COR BRANCO GELO. RODAPÉ EM CANTONEIRA DE PVC DE SOBREPOR (COR BRANCA)
13		PINTURA EPOXI VERDE ATÉ H=0,90m, RODAMEIO DE MADEIRA PINTADO COM TINTA ESMALTE NA COR BRANCA H=10cm E PINTURA ACRÍLICA COR BRANCO GELO. RODAPÉ EM CANTONEIRA DE PVC DE SOBREPOR (COR BRANCA)

BERÇARIO - 1 (ampliada)
PISO AZUL, CINZA CLARO E CINZA ESCURO
PAREDES COM BARRA VERDE CLARO

BERÇARIO - 2
PISO AMARELO, CINZA CLARO E CINZA ESCURO
PAREDES COM BARRA LARANJA CLARO

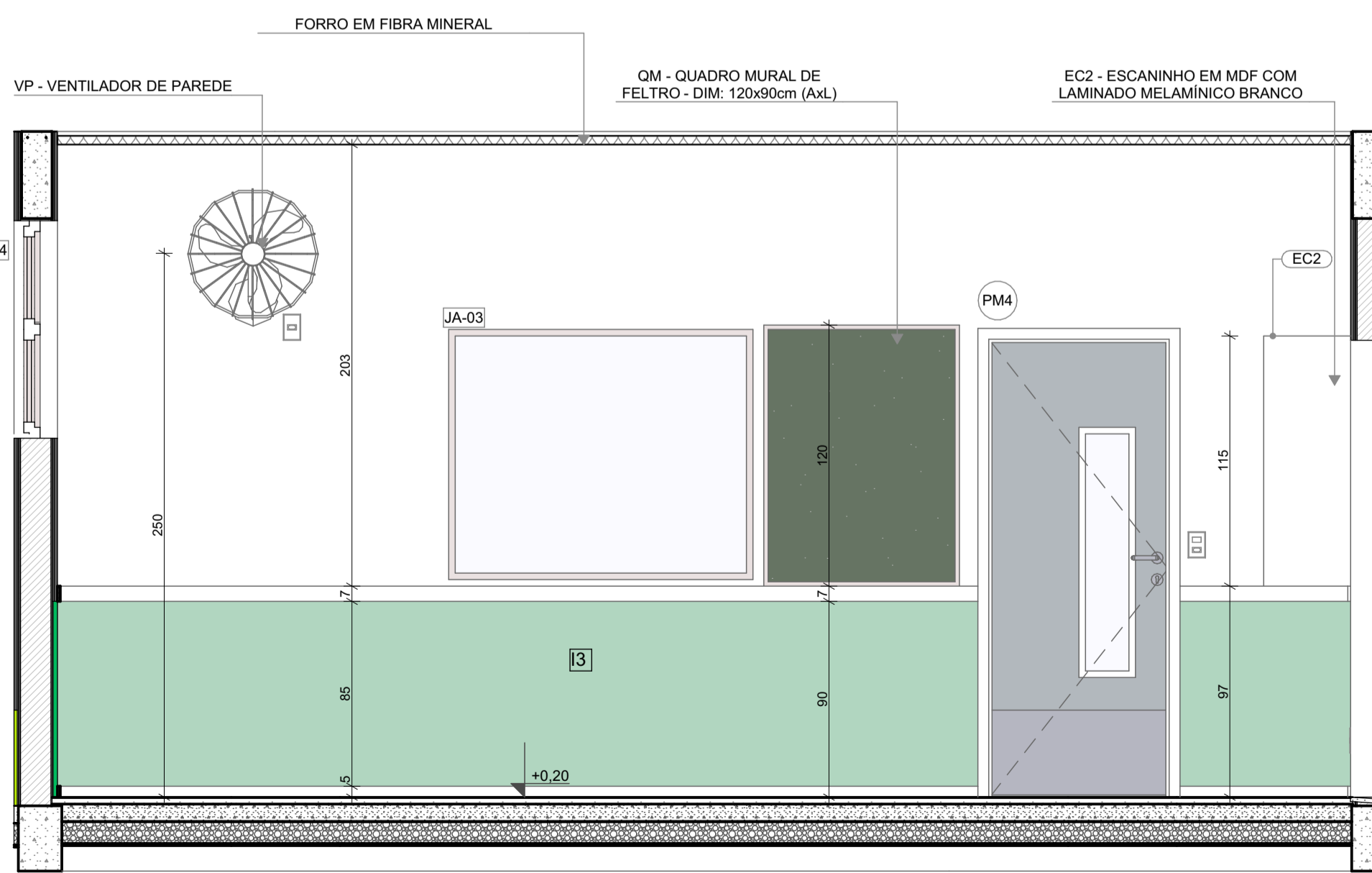

VISTA 01

2 AMAMENTAÇÃO
ESCALA 1:25

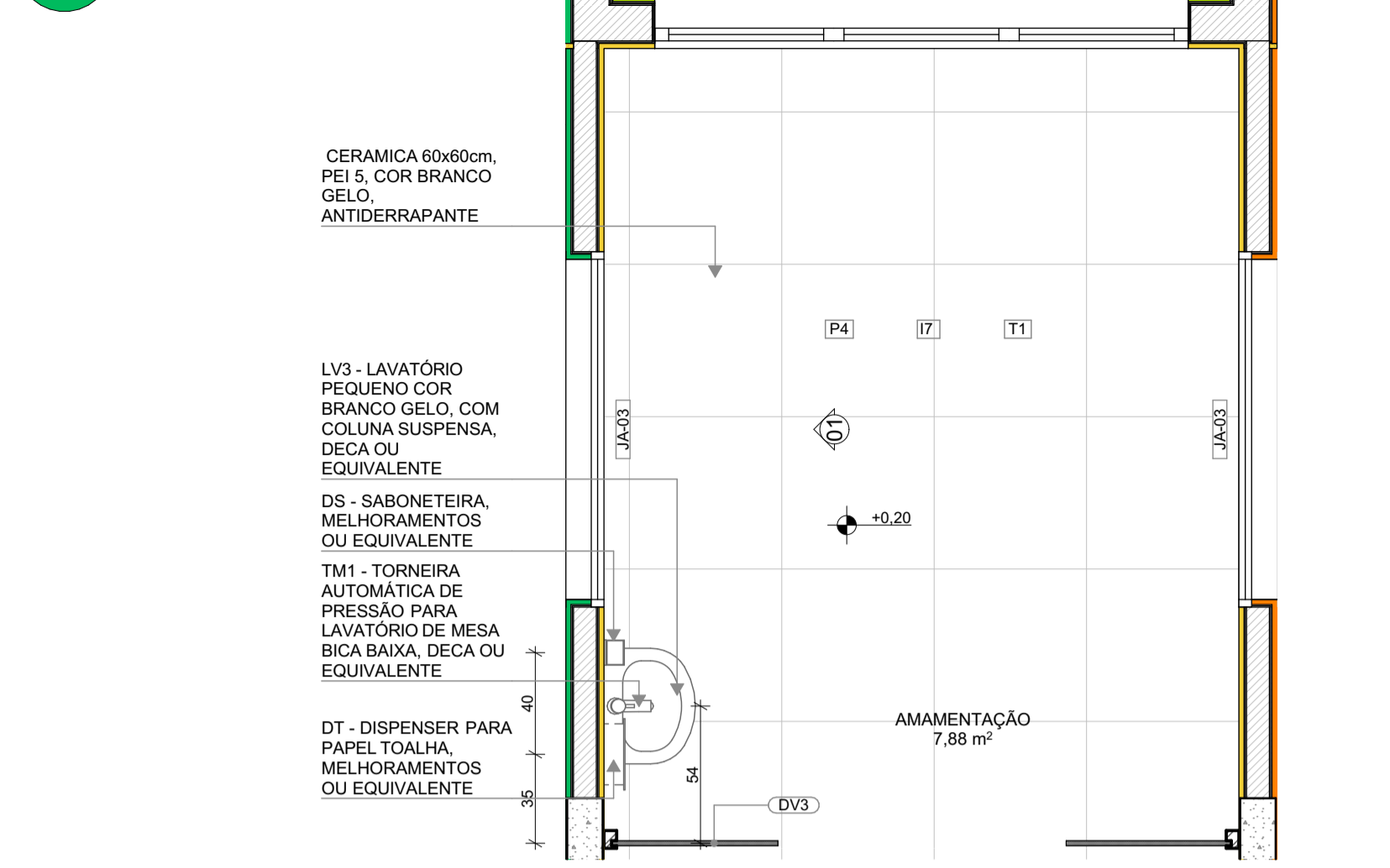

PLANTA BAIXA

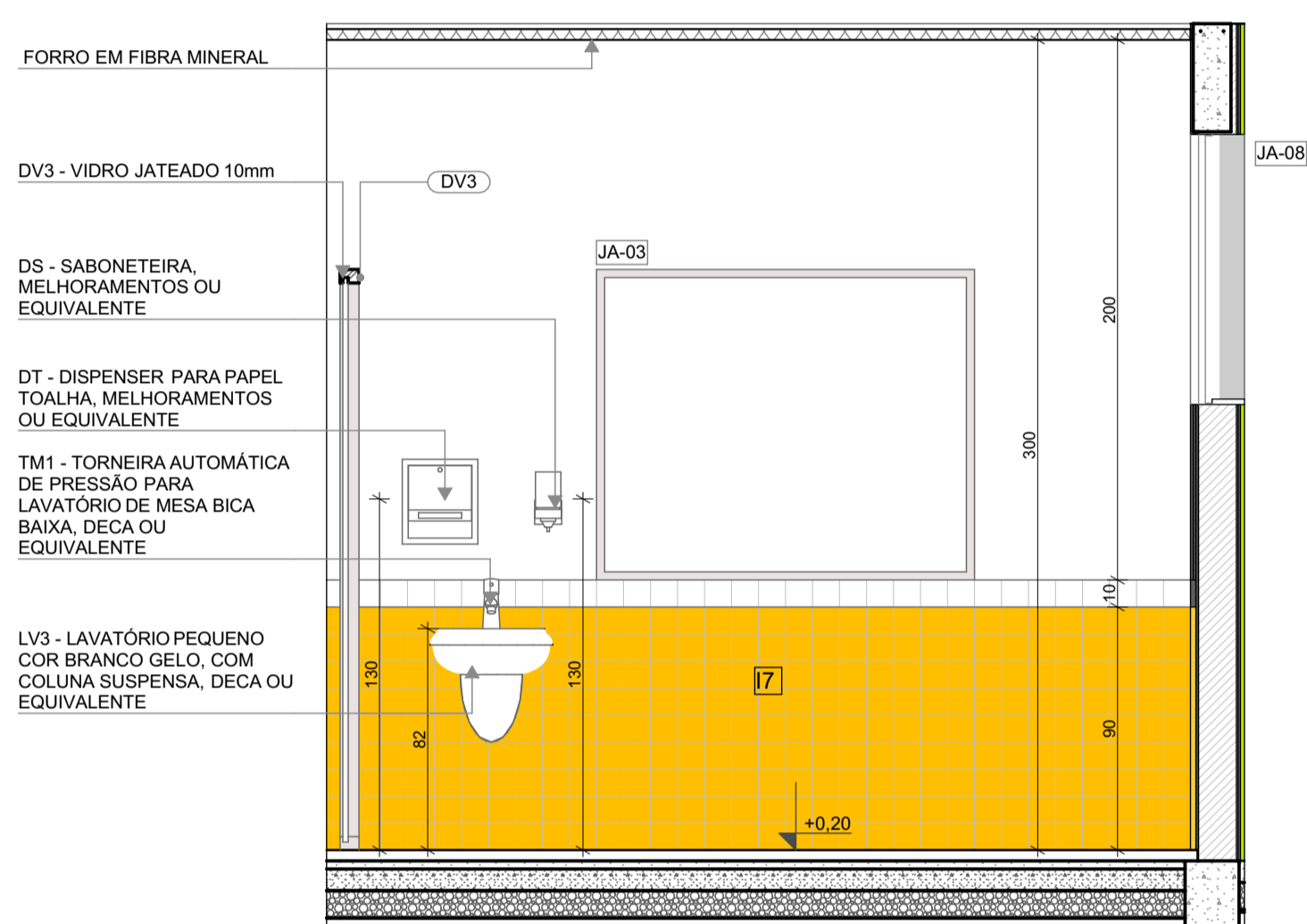

VISTA 01

LOUÇAS, ACESSÓRIOS E METAIS

ID	Descrição	Vista 2D Planta	Quant.
DS	SABONETEIRA, MELHORAMENTOS OU EQUIVALENTE		1
DT	DISPENSER PARA PAPEL TOALHA, MELHORAMENTOS OU EQUIVALENTE		1
LV3	LAVATÓRIO PEQUENO COR BRANCO GELO, COM COLUNA SUSPensa, DECA OU EQUIVALENTE		1
TM1	TORNEIRA AUTOMÁTICA DE PRESSÃO PARA LAVATÓRIO DE MESA BICA BAIXA, DECA OU EQUIVALENTE		1

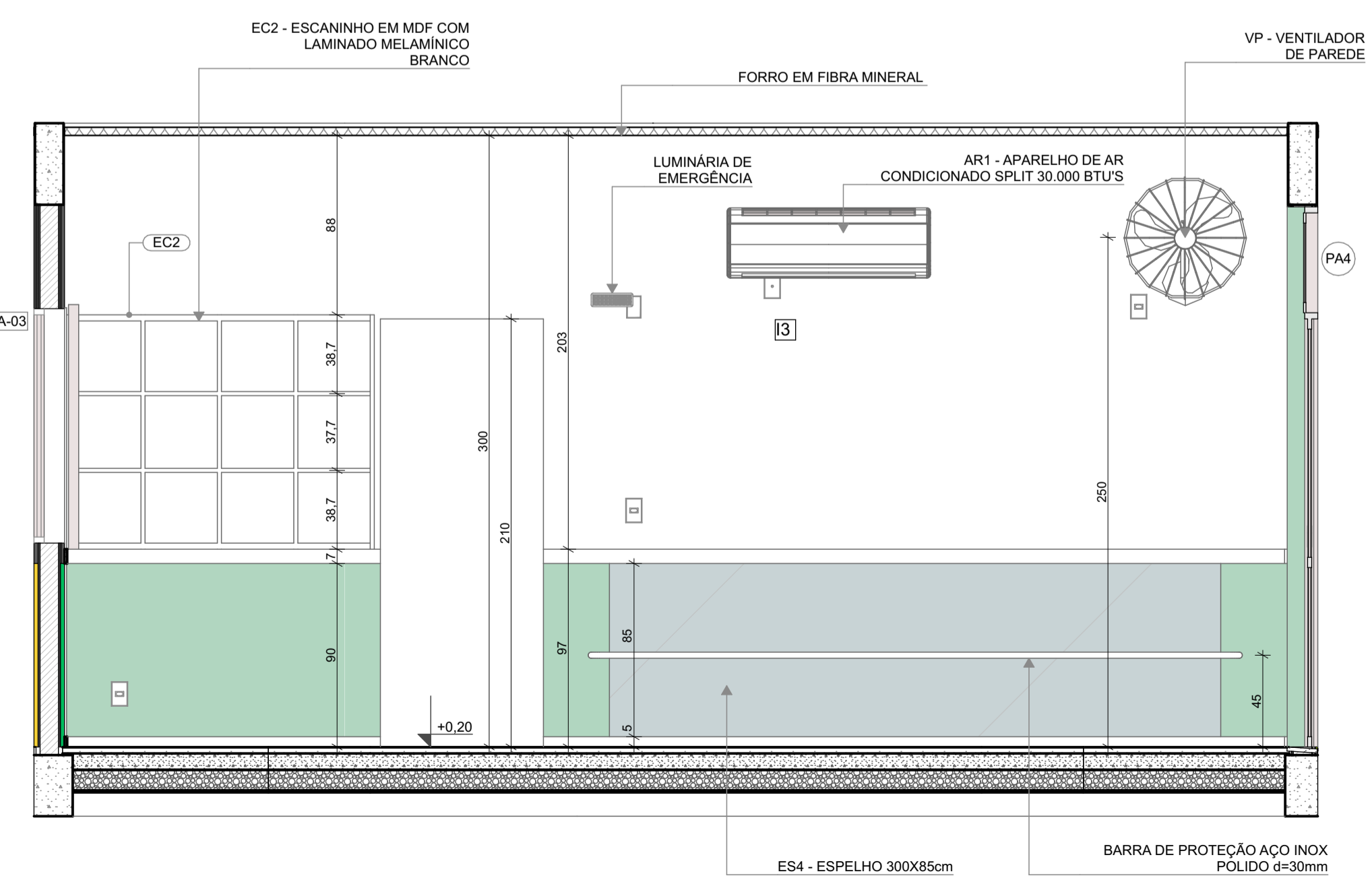

VISTA 02

- MEDIDAS E NÍVEIS EM METROS;
- VERIFICAR POSIÇÃO EXATOS DOS PILARES NO PROJETO ESTRUTURAL;
- VERIFICAR DETALHES CONSTRUTIVOS PERTINENTES NAS PRANCHAS DE DETALHAMENTO;
- EM CASO DE CONFLITO DE INFORMAÇÕES ENTRE O PROJETO GRÁFICO E O MEMORIAL DESCRITIVO, PREVALECE A INFORMAÇÃO CONTIDA NOS DESENHOS;
- ALTERAÇÕES NESTE PROJETO SOMENTE COM AUTORIZAÇÃO EXPRESSA DO FNDE

- REFERÊNCIAS:
- PLANILHA DE QUANTITATIVOS
 - MEMORIAL DESCRITIVO E ESPECIFICAÇÕES TÉCNICAS

LEGENDA

	INDICAÇÃO NÍVEIS PLANTA E CORTE		INDICAÇÃO DE VISTAS
	INDICAÇÃO DE CORTES		ESPECIFICAÇÃO DE MATERIAIS DE PISO
	INDICAÇÃO DE FACHADAS		ESPECIFICAÇÃO DE MATERIAIS DE PAREDE INTERNA E EXTERNA
	INDICAÇÃO DE PORTAS E JANELAS		ESPECIFICAÇÃO DE MATERIAIS DE TETO
	INDICAÇÃO DE DETALHES		

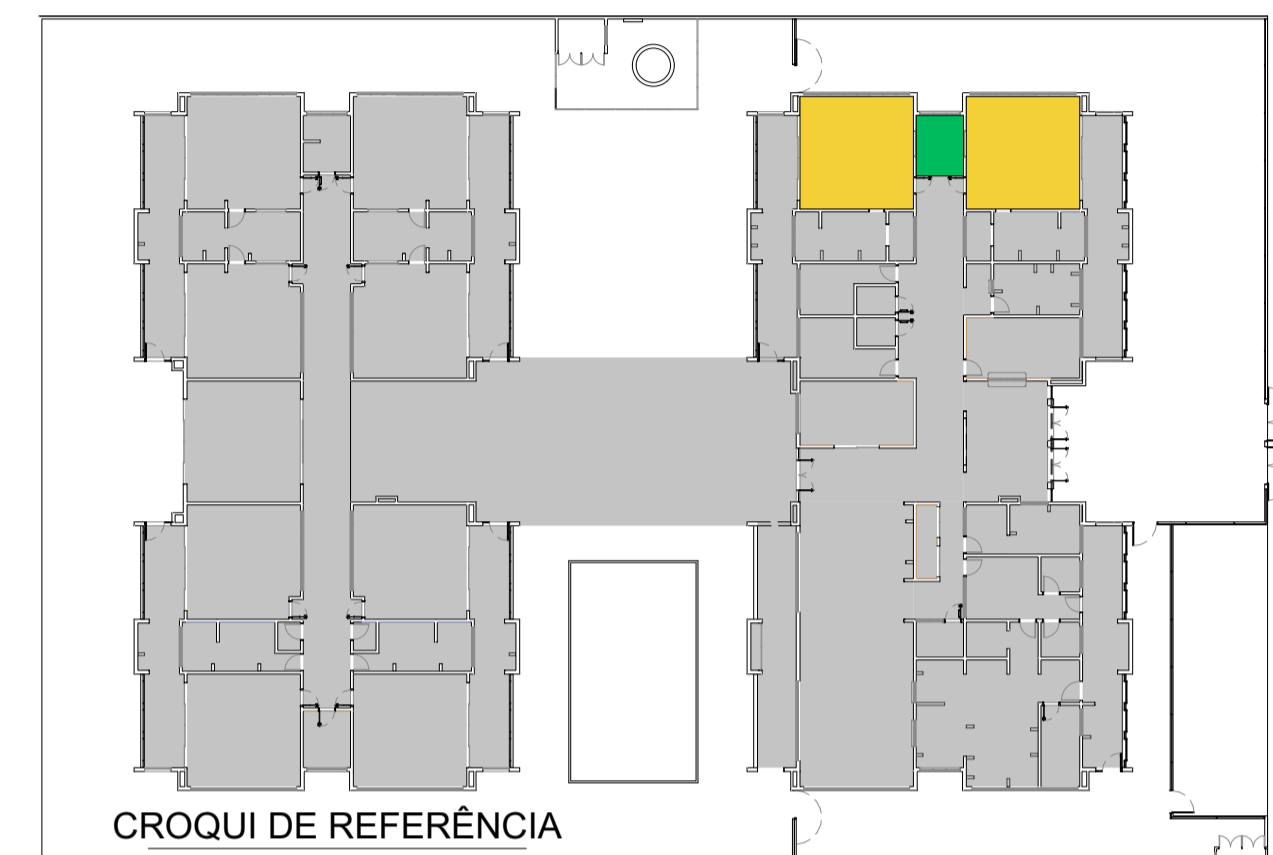

CONTROLE DE REVISÕES

Nº	DATA	DESCRIÇÃO
03	JANEIRO/2023	Revisão do Projeto Arquitetônico Creche e Pré-Escola Tipo 1 Modelo Padrão FNDE em metodologia Building Information Modeling. Alteração para atender a NBR 9050/2020: Alteração da dimensão do terreno para 45 x 65m, com ampliação do pátio central e circulações laterais. Alteração de layout dos ambientes: Cozinha, copa de funcionários, rouparia, lavanderia e DML.
02	JANEIRO/2017	Atendimento à NBR 9050/2015: Alteração: quadro de áreas, fechamento frontal, sanitários 1 e 2, altura da platibanda, mobiliário e equipamento, altura da cerâmica nos sanitários, cor dos portões dos solares e altura da porta PA4; Acréscimo: do gradil e quadro de cargas no castelo d'água, de duchas higienicas e escaninhos pré-escola.
01	JULHO/2016	Alteração paredes - shaft para tubulação hidráulica e detalhamento; alteração da altura da platibanda.



PROJETO PADRÃO - FNDE

PROPRIETÁRIO: _____

ENDEREÇO: _____

MUNICÍPIO - UF: _____

PROPRIETÁRIO: _____

RESP. TÉCNICO: _____ CAU / CREA _____

AUTOR DO PROJETO: _____ CAU / CREA _____

APROVAÇÕES

CAU / CREA _____

PREFEITURA / RA _____

OBSERVAÇÕES:

CRECHE PRÉ-ESCOLA TIPO 1
PROJETO DE ARQUITETURA

COORDENAÇÃO CGEST - Coordenação Geral de Infraestrutura Educacional	AMPLIAÇÃO DO BLOCO A - BERÇARIO-1 e BERÇARIO-2 E AMAMENTAÇÃO	ARQ
REVISÃO R.00 R.03 R.01 R.02	ESCALA 1:25 DATA EMISSÃO JAN/2023	PRANCHA 25/41

1 COZINHA ESCALAT:25

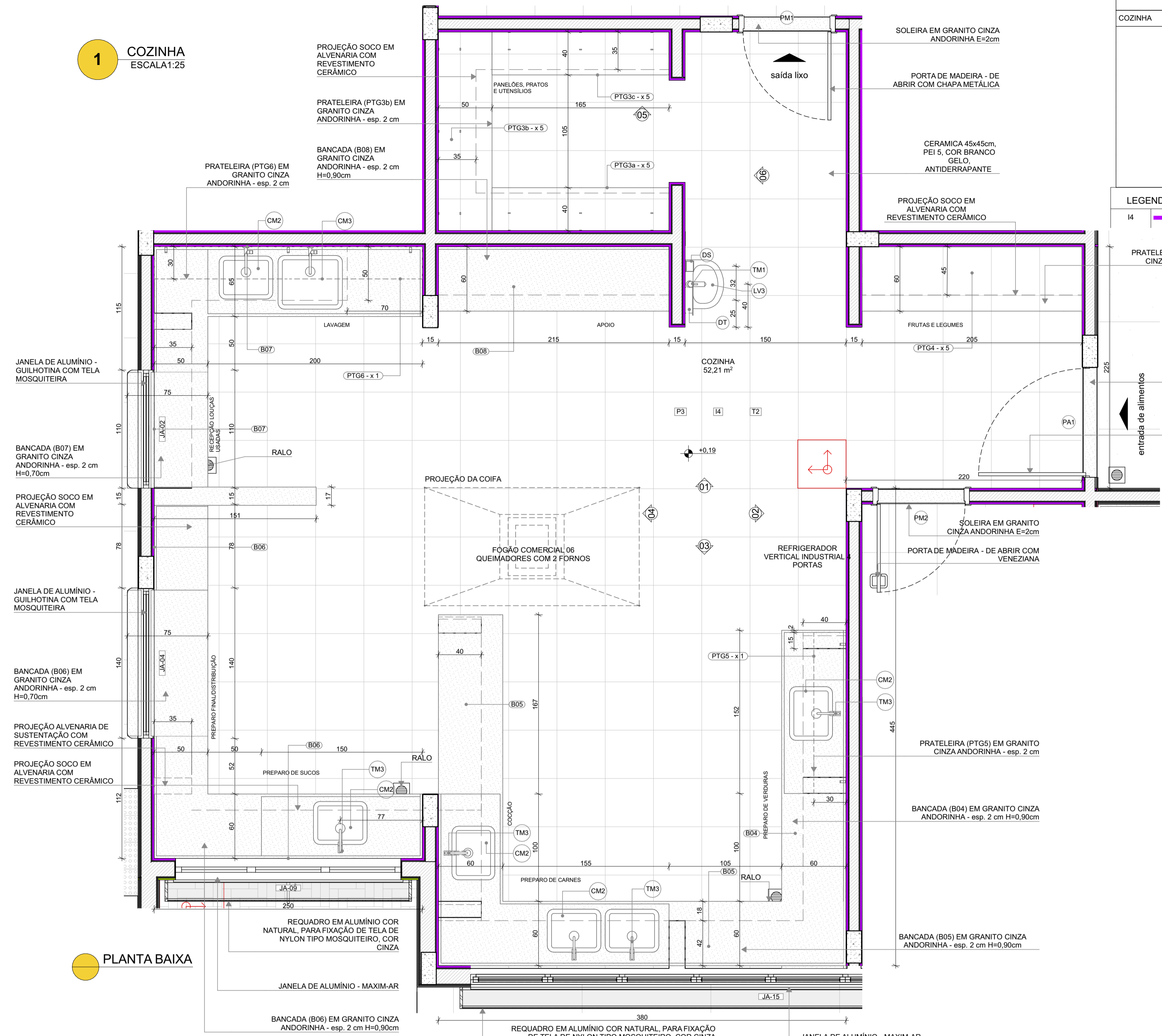

PLANTA BAIXA

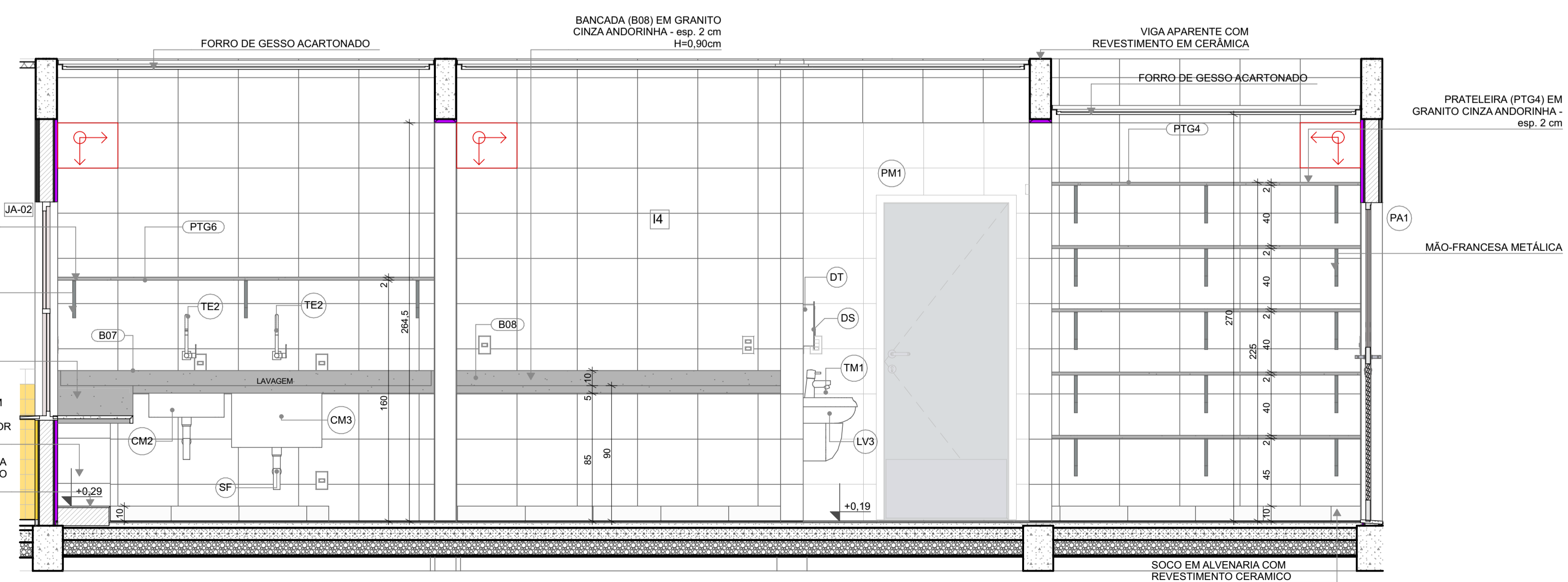

VISTA 01

LOUÇAS, ACESSÓRIOS E METAIS			
ID	Descrição	Vista 2D Planta	Quant.
COZINHA			
CM2	CUBA INOX DE EMBUTIR (50x40x20cm)		6
CM3	CUBA INOX DE EMBUTIR (60x50x40cm)		1
DS	SABONETEIRA, MELHORAMENTOS OU EQUIVALENTE		1
DT	DISPENSER PARA PAPEL TOALHA, MELHORAMENTOS OU EQUIVALENTE		1
LV3	LAVATORIO PEQUENO COR BRANCO GELO, COM COLUNA SUSPensa, DECA OU EQUIVALENTE		1
SF	SIFÃO CROMADO		7
TE2	TORNEIRA ELÉTRICA DE PAREDE		2
TJ	TORNEIRA DE PAREDE DE USO GERAL PARA TANQUE OU JARDIM		2
TM1	TORNEIRA AUTOMÁTICA DE PRESSÃO PARA LAVATORIO DE MESA BICA BAIXA, DECA OU EQUIVALENTE		1
TM3	TORNEIRA PARA COZINHA DE MESA BICA MÓVEL, DECA OU EQUIVALENTE		5

LEGENDA REVESTIMENTOS PAREDES	
I4	CERÂMICA 30x40cm, COR BRANCO GELO, DO PISO AO TETO

NOTAS

- MEDIDAS E NÍVEIS EM METROS;
- VERIFICAR POSIÇÃO EXATOS DOS PILARES NO PROJETO ESTRUTURAL;
- VERIFICAR DETALHES CONSTRUTIVOS PERTINENTES NAS PRANCHAS DE DETALHAMENTO;
- EM CASO DE CONFLITO DE INFORMAÇÕES ENTRE O PROJETO GRÁFICO E O MEMORIAL DESCRITIVO, PREVALECE A INFORMAÇÃO CONTIDA NOS DESENHOS;
- ALTERAÇÕES NESTE PROJETO SOMENTE COM AUTORIZAÇÃO EXPRESSA DO FNDE

REFERÊNCIAS:

- PLANILHA DE QUANTITATIVOS
- MEMORIAL DESCRITIVO E ESPECIFICAÇÕES TÉCNICAS

LEGENDA

	INDICAÇÃO NÍVEIS PLANTA E CORTE		INDICAÇÃO DE VISTAS
	INDICAÇÃO DE CORTES		ESPECIFICAÇÃO DE MATERIAIS DE PISO
	INDICAÇÃO DE FACHADAS		ESPECIFICAÇÃO DE MATERIAIS DE PAREDE INTERNA E EXTERNA
	INDICAÇÃO DE PORTAS E JANELAS		ESPECIFICAÇÃO DE MATERIAIS DE TETO
	INDICAÇÃO DE DETALHES		

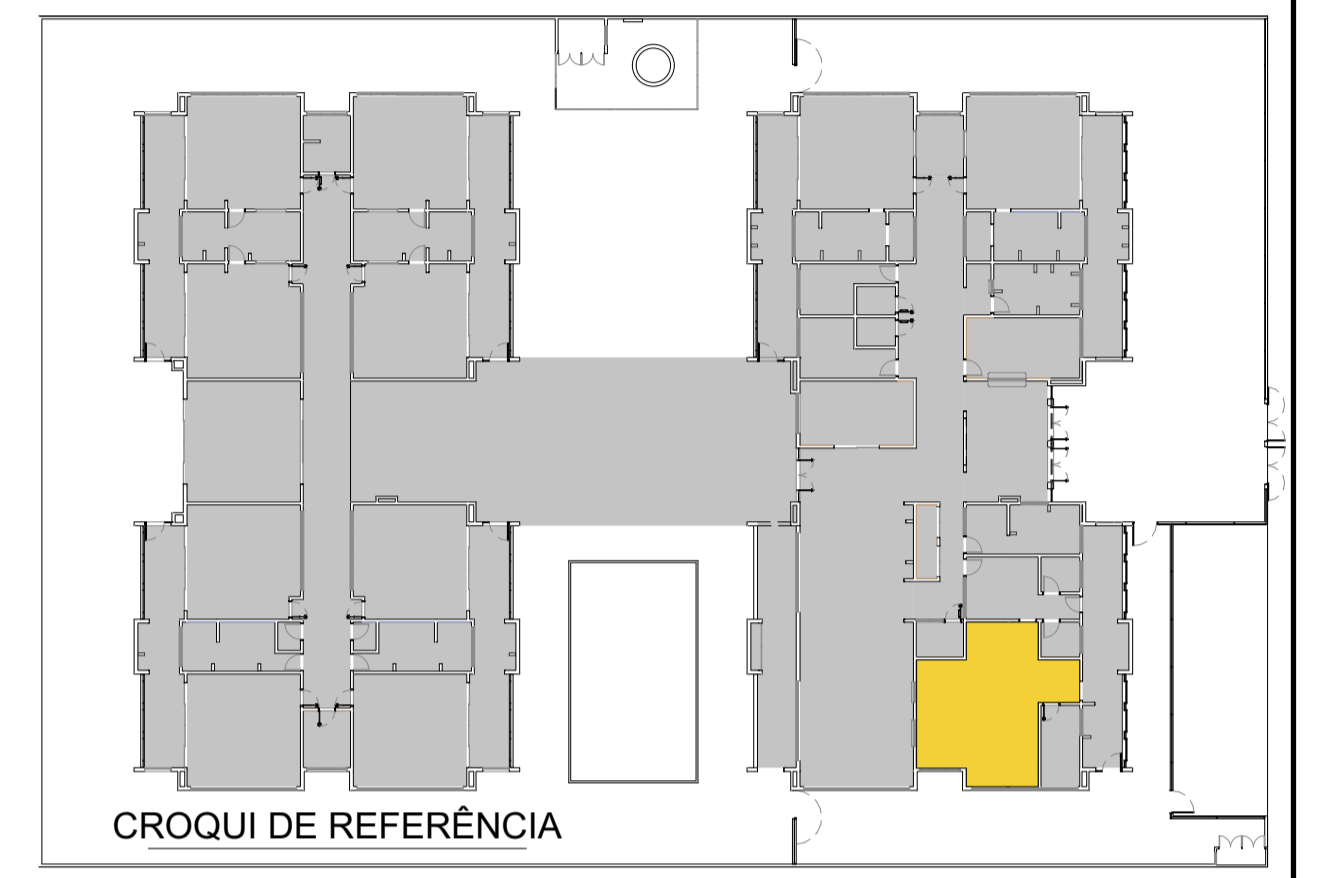

CONTROLE DE REVISÕES

Nº	DATA	DESCRIÇÃO
03	JANEIRO/2023	Revisão do Projeto Arquitetônico Creche e Pré-Escola Tipo 1 Modelo Padrão FNDE em metodologia Building Information Modeling. Alteração para atender a NBR 9050/2020. Alteração da dimensão do terreno para 45 x 65m, com ampliação do pátio central e circulações laterais. Alteração de layout dos ambientes: Cozinha, copa de funcionários, rouparia, lavanderia e DML.
02	JANEIRO/2017	Atendimento à NBR 9050/2015. Alteração: quadro de áreas, fechamento frontal, sanitários 1 e 2, altura da platibanda, mobiliário e equipamento, altura da cerâmica nos sanitários, cor dos porões dos solares e altura da porta PA4. Acréscimo: do gradil e quadro de cargas no castelo d'água, de duchas higienicas e escaninhos pré-escola.
01	JULHO/2016	Alteração paredes - shaft para tubulação hidráulica e detalhamento; alteração da altura da platibanda.



PROJETO PADRÃO - FNDE

PROPRIETÁRIO:	
ENDEREÇO:	
MUNICÍPIO - UF:	
PROPRIETÁRIO:	
RESP. TÉCNICO:	CAU / CREA
AUTOR DO PROJETO:	CAU / CREA
APROVAÇÕES	CAU / CREA
	PREFEITURA / RA
OBSERVAÇÕES:	

CRECHE PRÉ-ESCOLA TIPO 1 PROJETO DE ARQUITETURA

COORDENAÇÃO	CGEST - Coordenação Geral de Infraestrutura Educacional	AMPLIAÇÃO DO BLOCO A - COZINHA	ARQ
REVISÃO	R.00 R.03	ESCALA	1:25
FORMATO	(841x594)	DATA EMISSÃO	JAN/2023
		PRANCHA	26/41

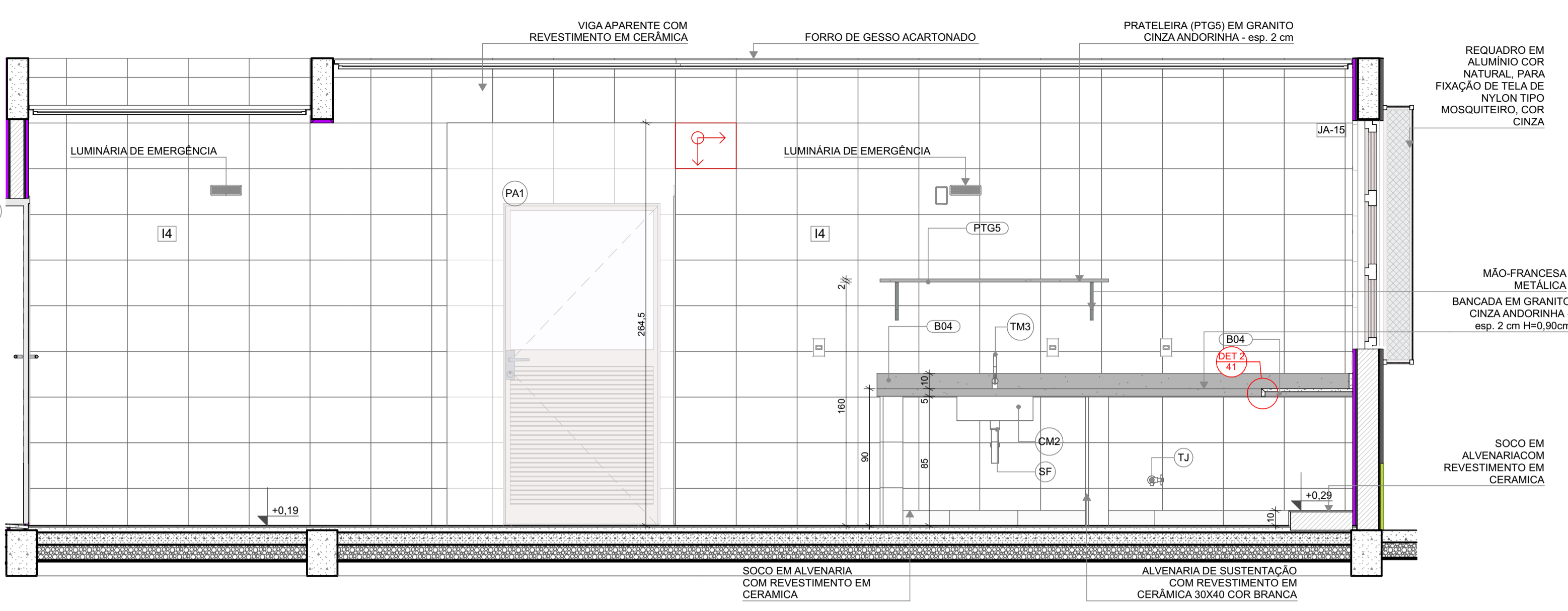

VISTA 02

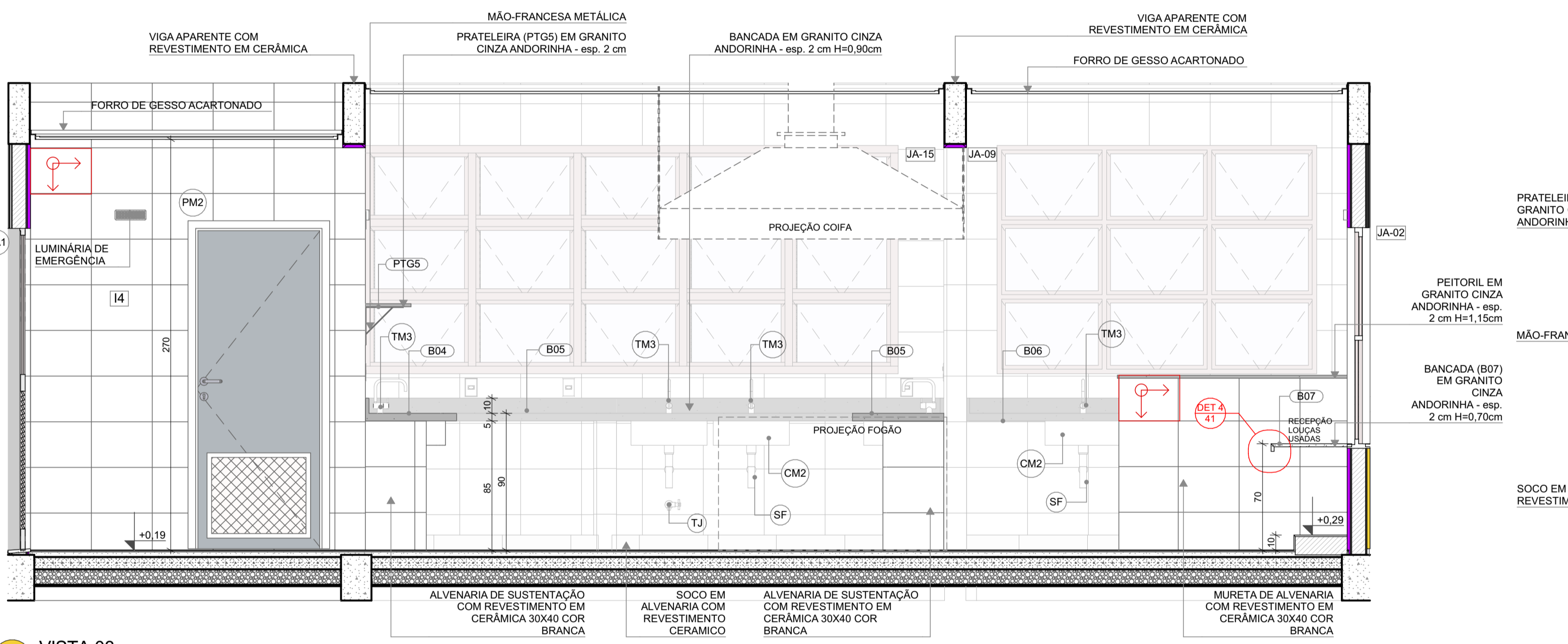

VISTA 03

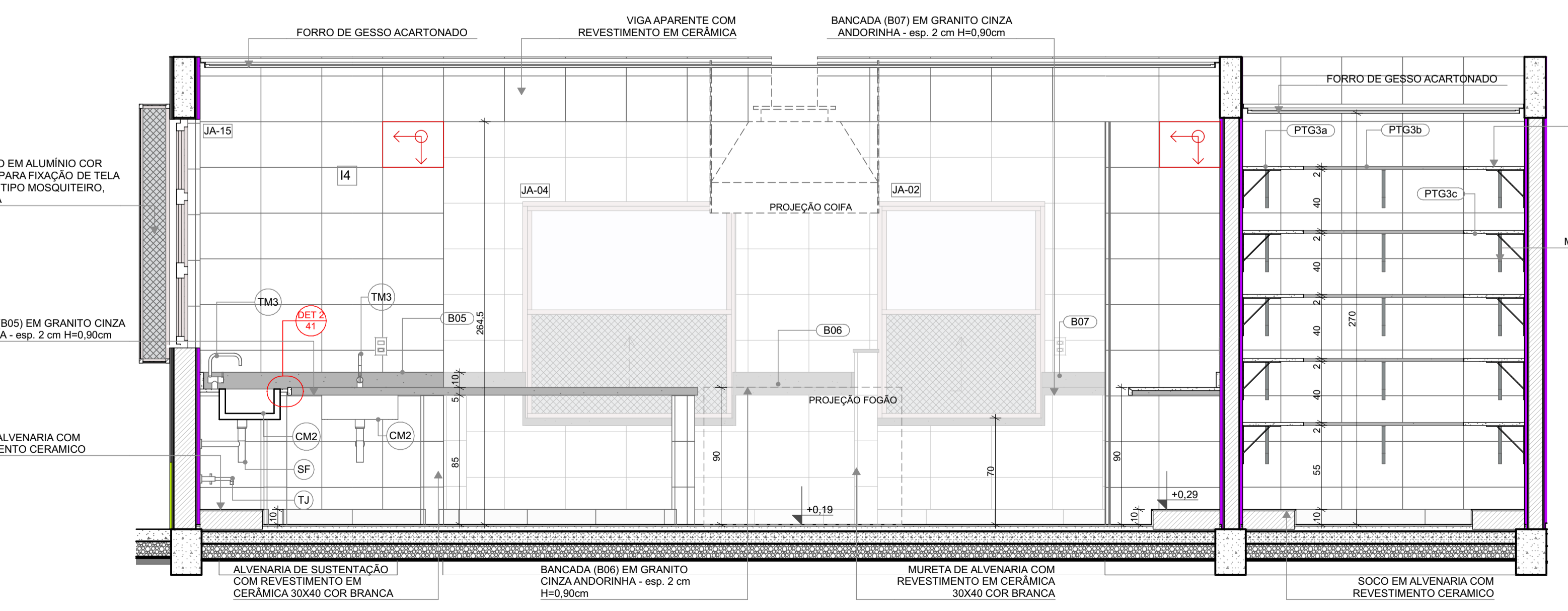

VISTA 04

LOUÇAS, ACESSÓRIOS E METAIS			Vista 2D Planta	Quant.
ID	Descrição			
CM2	CUBA INOX DE EMBUTIR (50x40x20cm)			6
CM3	CUBA INOX DE EMBUTIR (60x50x40cm)			1
DS	SABONETEIRA, MELHORAMENTOS OU EQUIVALENTE			1
DT	DISPENSER PARA PAPEL TOALHA, MELHORAMENTOS OU EQUIVALENTE			1
LV3	LAVATÓRIO PEQUENO COR BRANCO GELO, COM COLUNA SUSPensa, DECA OU EQUIVALENTE			1
SF	SIFÃO CROMADO			7
TE2	TORNEIRA ELÉTRICA DE PAREDE			2
TJ	TORNEIRA DE PAREDE DE USO GERAL PARA TANQUE OU JARDIM			2
TM1	TORNEIRA AUTOMÁTICA DE PRESSÃO PARA LAVATÓRIO DE MESA BICA BAIXA, DECA OU EQUIVALENTE			1
TM3	TORNEIRA PARA COZINHA DE MESA BICA MÓVEL, DECA OU EQUIVALENTE			5

NOTAS

- MEDIDAS E NÍVEIS EM METROS;
- VERIFICAR POSIÇÃO EXATOS DOS PILARES NO PROJETO ESTRUTURAL;
- VERIFICAR DETALHES CONSTRUTIVOS PERTINENTES NAS PRANCHAS DE DETALHAMENTO;
- EM CASO DE CONFLITO DE INFORMAÇÕES ENTRE O PROJETO GRÁFICO E O MEMORIAL DESCRITIVO, PREVALECE A INFORMAÇÃO CONTIDA NOS DESENHOS;
- ALTERAÇÕES NESTE PROJETO SOMENTE COM AUTORIZAÇÃO EXPRESSA DO FNDE

REFERÊNCIAS:

- PLANILHA DE QUANTITATIVOS
- MEMORIAL DESCRITIVO E ESPECIFICAÇÕES TÉCNICAS

LEGENDA

	INDICAÇÃO NÍVEIS PLANTA E CORTE		INDICAÇÃO DE VISTAS
	INDICAÇÃO DE CORTES		ESPECIFICAÇÃO DE MATERIAIS DE PISO
	INDICAÇÃO DE FACHADAS		ESPECIFICAÇÃO DE MATERIAIS DE PAREDE INTERNA E EXTERNA
	INDICAÇÃO DE PORTAS E JANELAS		ESPECIFICAÇÃO DE MATERIAIS DE TETO
	INDICAÇÃO DE DETALHES		

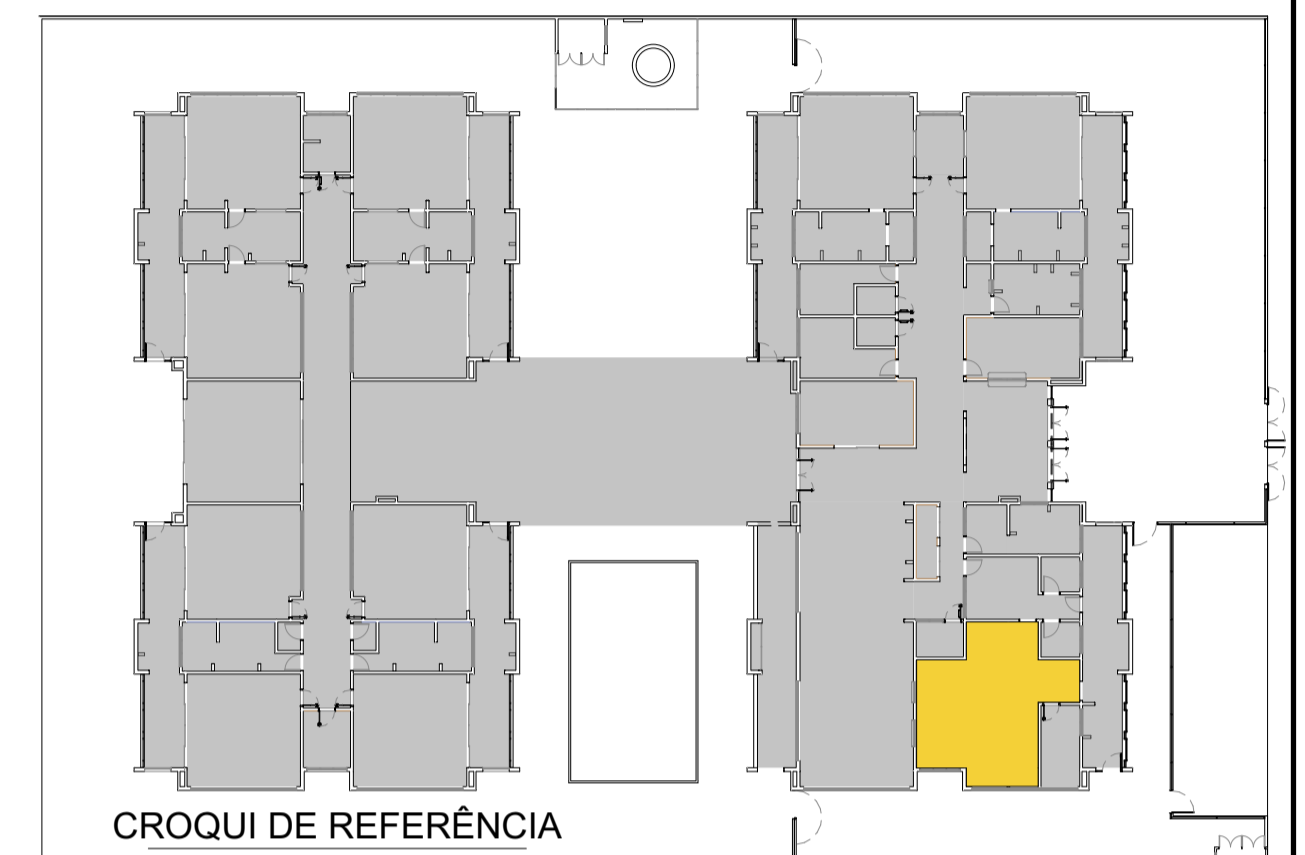

Revisão do Projeto Arquitetônico Creche e Pré-Escola Tipo 1 Modelo Padrão FNDE em metodologia Building Information Modeling

Alteração para atender a NBR 9050/2020: Alteração da dimensão do terreno para 45 x 65m, com ampliação do pátio central e circulações laterais. Alteração de layout dos ambientes: Cozinha, copa de funcionários, rouparia, lavanderia e DML.

Atendimento à NBR 9050/2015: Alteração: quadro de áreas, fechamento frontal, sanitários 1 e 2, altura da platibanda, mobiliário e equipamento, altura da cerâmica nos sanitários, cor dos porões dos solares e altura da porta PA4; Acréscimo: do gradil e quadro de cargas no castelo d'água, de duchas higienicas e escaninhos pré-escala.

Alteração paredes - shaft para tubulação hidráulica e detalhamento; alteração da altura da platibanda.

Nº	DATA	DESCRIÇÃO
03	JANEIRO/ 2023	
02	JANEIRO/ 2017	
01	JULHO/ 2016	

CONTROLE DE REVISÕES

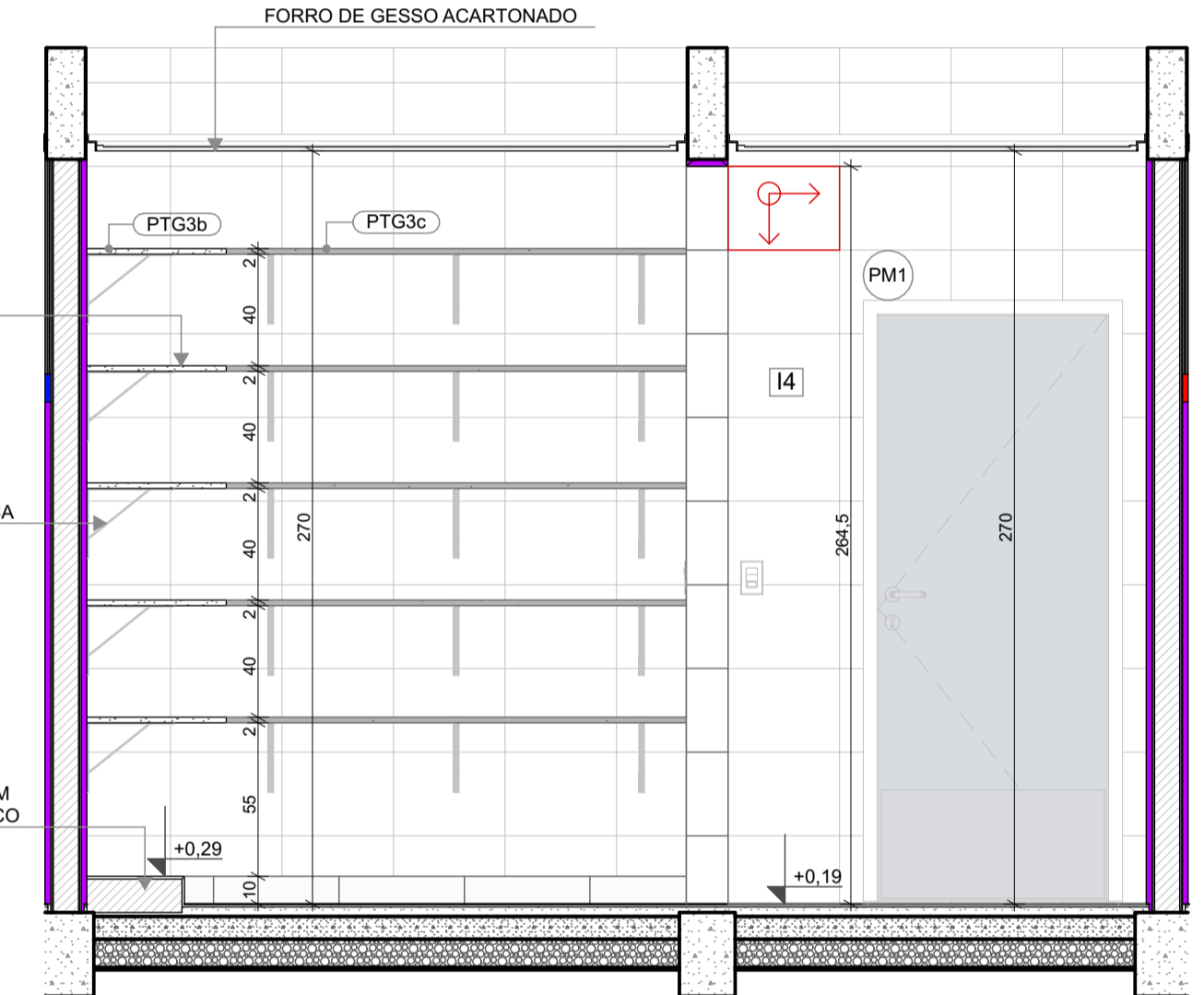

VISTA 05

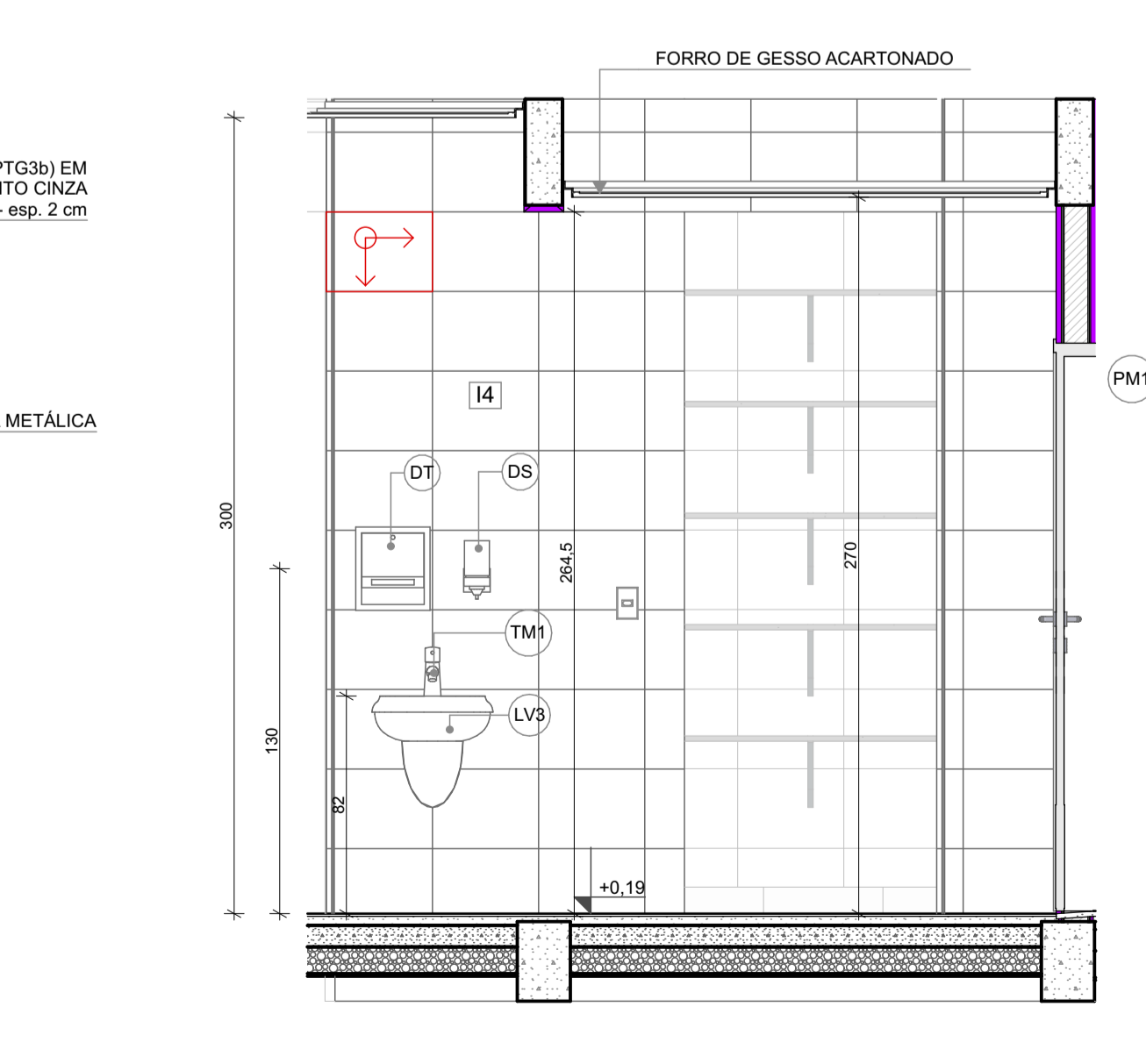

VISTA 06



PROJETO PADRÃO - FNDE

PROPRIETÁRIO: _____

ENDEREÇO: _____

MUNICÍPIO - UF: _____

PROPRIETÁRIO: _____

RESP. TÉCNICO: _____ CAU / CREA _____

AUTOR DO PROJETO: _____ CAU / CREA _____

APROVAÇÕES

CAU / CREA _____

PREFEITURA / RA _____

OBSERVAÇÕES:

CRECHE PRÉ-ESCOLA TIPO 1
PROJETO DE ARQUITETURA

COORDENAÇÃO	CGEST - Coordenação Geral de Infraestrutura Educacional	AMPLIAÇÃO DO BLOCO A - COZINHA	ARQ
REVISÃO	R.00 R.03 R.01 R.02	ESCALA	1:25
FORMATO	(841x594)	DATA EMISSÃO	JAN/2023
		PRANCHA	27/41